آلتنجی سنه

مطبعه واداره خانه‌سی
آنقره ، چانقیری جاده‌سنده دائرهٔ مخصوصه
رسمی تلفون وتلغراف آدرسی : « آنقره حاکمیت ملیه »

غزته واداره‌خانه‌یه عائد هرنوع اوراق اداره مدیریتی نامنه کوندرلمیدر .

اعلان شرائطی اداره مدیریتی ایله قرارلاشدیریلیر .

حاکمیت ملیه

نومرو : ۱۷۰۶

آبونه شرائطی
سنه‌لکی ۱۱۰۰ ، آلتی آیلغی ۶۰۰ ، اوچ آیلغی ۳۲۵ غروشدر .
اجنبی مملکتلرینه سنه‌لکی ۲۰۰۰ ، آلتی آیلغی ۱۱۰۰ غروشدر . اوچ آیلغی یوقدر .

قیمت مقدره‌سز مکتوب ایچنده کوندریلن پارالرك ضیاعندن اداره‌جه مسئولیت قبول اولونماز .

نشر ایدیلن اعلانلرك محتویاتندن دولایی مسئولیت قبول ایدیلمز .

نسخه‌سی ۳ غروشدر | ۲۱ رمضان ۱۳۴۴ | پازار | ٤ نیسان ۱۹۲۶ | نسخه‌سی ۳ غروشدر

بویوك غازینك خاطراتندن صحیفه‌لر

صوك محاربه، صوك ظفر..

محاربه‌ده اول حلبده قاطعی برسوقاق مجادله‌سی

بویوك غازی دیبورکه: «..زواللی ویلسون آکلامادی، که سونکو، قوت وشرف وحیثیتك مدافعه ایده‌مه‌دیکی حدودلر، باشقه هیچ برپرنسیپله مدافعه ایدیله‌مز!»

— ۲٦ —

— بحث ایتدیکم قوتلری حلبده طوپلادم. الك ایلریده براقدیغم قوماندان فرقه قوماندانی کاظم بك ایدی [شیمدی کاظم پاشا]. اردومك قول اردو قوماندانلری عصمت وفؤاد پاشالردی.

حلبده ، متمادی یورغونلقلر سببیله ، اسکی راحتسزلغم تکرر ایتدی ؛ اوچ بش کون تداوی اولوندم .

یاتاغمدن قالقدیغم کون قرارکاهم اولان بارون اوتلنه کیتدم؛ اوتلده اوطوریوردم؛ یانمده سوریه‌والیسی، فخری یکباشی تحسین بك واردی. حلبك شرق جبهه‌سندن اشغال ایدلمش اولدیغنه دائر قاریشیق برمعلومات کلدی. چوق یاقین برتهلکه‌یی اشارت ایدن بوخبری تحقیق ایچون، بالذات اواستقامته کتمکی ترجیح ایتدم. اوتوموبیلده عسکری قیافتنی طاشیان تحسین بکله یاورم جواد عباس بك واردی . شهرك شرق مدخلنده برغلبه‌لغك ایچنه کیردك؛ بونلر عربان و بدویلردی ؛ اسیر اولمشدق .

یانمده قوت اولارق برتك نفر یوقدی ؛ مهاجم بدویلر اوتوموبیللك اطرافی صاردیلر وهرطرفه بوکلندیلر . تهاجمی کورنجه شوفوره:

— دور !

امری ویردم . آلمده تحسین بكك ویردیکی قیرباجله آیاغه قالقه‌رق ، اونلره آکلایه بیله‌جکلری لسانله صورم :

— رئیسکز نره‌ده‌در ؟

جواب ویردیلر ؛ — همیز رئیسز !

درحال قرار ویرمك لازمدی ؛ قیرباجله وورمغه باشلایارق:

— چکیلك، دیه‌باغیردم .

غیر اختیاری چکیلدیلر ؛ امر ایتدم :

— چابوق رئیسکز قارشیمه کلسین ! رئیسلری کلدی ؛ اوکا دیدم ، که :

— بن سزك یاردیم ایتدیکمکز وضعیته غلبه چالدم ؛ هرکس مغلوبدر . . فقط سزك اشترا ککمزی ده مقدور کوریوروم. بو آقشام یاتغه کلیکز؛ سزکله کوروشه‌جکمزم وار.

— امر ایدرسکز ، دیدی ،

شوفوره : « — چابوق کری‌یه ! » امرینی ویردم .

حلبك ایچنده‌کی قرارکاهمه دوندم ؛ بو آز صوکرا شیخ کلدی . کندینی اونك آکلایه‌بیله‌جکی مراسمله قبول ایتدم، و صوردم :

— بندن نه ایسته‌یورسکز ؟

— شیمدیلك بیك آلتون ، سلاح ، جبخانه ، دیدی .

بیك آلتونی او آقشام ویردم . سلاح و جبخانه ایچون وعد ایتدم .

ایرتسی کونی یینه راحتسز اولارق قرارکاهده اوزاتمش ، یاتیوردم ، بر آره‌لق حلب شهرینك ایچنده بر آتش قوپدی ؛ بالقومه چیقوب سوقاغه باقدم: هرکس هیجان ایچنده‌در و برغلبه‌لق اوتله هجوم حالنده‌در؛ هرکس بکا دوغرو کلیور ...

وضعیتی قاوردم؛ یینه قیرباجله اولاغلبه‌لغی اوتل خارجنه چیقاردم. آلت قائده‌کی تراجه‌یه ایندیکم وقت، حلب قوماندانی هیجاندن اوقویامادیغی برراپوری بکا تودیع ایتدی؛ سکونتله اوقودم. راپوردن آکلاشیلیوردی که حلب هجومه معروض قالمشدر. بولندیغم اوتلك قاپیسندن صاغه صاپه‌رق یوروندیکی زمان بردرت یول آغزینه تصادف اولونور، اونقطه‌یه قدر کلدم. بوتون یوللری طوتدورمشیدم؛ دشمن طیاره‌سندن آتیلان بومباره بعض داملردن‌ده آتیلان بومبالر انضمام ایدیوردی. بونی کولدیردی. چونکه بن حلبی محافظه ایتمکی دوشونیوردم.

بولوندیغم کوشه‌دن ایلریده برچوق آدملرك یره سریلدیکنی کوریوردم؛ بونلرینی یالکز ظن ایده‌رك هجوم ایده‌دن زواللیلردی. بن حلب شهرنده، تعبیر مخصوصی ایله، قاتلی برسوقاق محاربه‌سی اداره ایتدم. هجوم ایدنلر تماماً مغلوب ومنهزم اولارق طرد وتعقیب اولوندیلر. شهرده وضعیته حاکم اولدق وسکونت عودت ایتدی. آقشام تقرب ایتمشدی؛ سوقاق محاربه‌سنی اداره ایتدیکم بونقطه‌نك یاقیننده شوفورم کوزلری بکا متوجه بکله‌یوردی. اشارت ایتدم؛ اولدیغم یره‌یاناشدی.

اوتوموبیله بینمه‌دن اول حلب قوماندانینه امرلریمی وتعلیماتی ویردم . ویردیکم تعلیماتده اسرار اولان شو نقطه واردی : [— بو آقشام حلب ایلریسنده‌کی قوتلری کری‌یه چکه‌جکم ؛ یارین حلب غرب شمالیسنده انکلیز و عربلرله محاربه ایده‌جکم . بوکا کوره حرکتکزی تنظیم ایدیکز .]

§

وقایع دیله‌دیکم کبی جریان ایتدی . ایرتسی کون صباحلین بنم قوتلرمك رجعت ایتدیکنی ظن ایدن عرب وانکلیزلر مسرتله تعرضه باشلادیلر وطرفمزدن آلتمش اولان ترتیبات ایله مغلوب ومنهزم اولدیلر. ایشته اوراده بوظفر نتیجه‌سی برخط تثبیت وتحدید ایتدم وقوتلرمه امر ویردم، که دشمن بوخطك ایلریسنه کچمه‌یه‌جکدر. ونته کیم کچمه‌مه‌مشدر.

کرك ارضروم قونغره‌سنده، کرك سیواس قونغره‌سنده تورکیه‌نك حدود ملیسنی تثبیت ایتمك ایچون براصطلاح مدنی‌یه استناد ایتمك لازم کلدیکی وقت بن [تورك سونکولرینك اشارت ایتدیکی بوخطی] اساس قبول ایتدم. معلومکزدر، که میثاق ملی‌یی الك نهایت آنقره‌ده تثبیت ایتمشدم . مسئله‌نك یاپابلمیسی اولان برطاقم ذوات، بونده عامل اولمق ایسته‌دیلر وحدود ملی موضوع بحث اولدیغی زمان، حقیقتی یلمه‌دکلری ایچین، تورلو تورلو ذهابلره قاپلدیلر.

اعتراف ایدرم، که بن ده حدود ملی‌یی براز ویلسون پرنسیپلرینك انسانی مقصدلرینه کوره افاده‌یه چالیشدم . همان تصریح ایده‌یم : او انسانی پرنسیپلره استناداً در، که تورك سونکولرینك مدافعه و تثبیت ایتدیکی حدودلری مدافعه ایتمشم‌در .

زواللی ویلسون، آکلامادی، که سونکو، قوت وشرف وحیثیتك مدافعه ایده‌مه‌دیکی حدودلر، باشقه هیچ برپرنسیپله مدافعه ایدیله‌مز.

رئیس جمهوریمزه تعظیملر

دیاربکرلیلرك رجاسی

نوشهرلیلر عرض تعظیمات ودیاربکرلیلرده فخری همشهریلکك قبولنی رجا ایدیوررلر

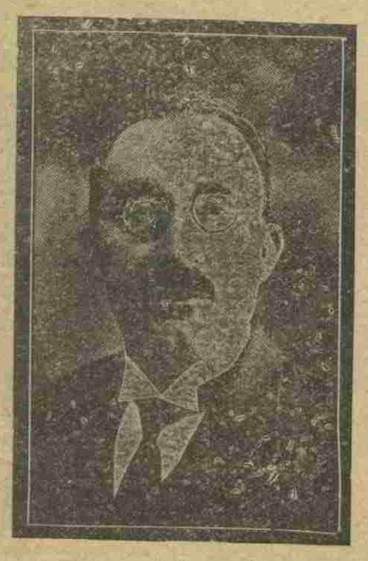

نیکده مبعوثی عطا بك

نوشهر خلق رئیس جمهوریمز غازی مصطفی کمال پاشا حضرتلرینه عرض ایچون نیکده مبعوثی عطابکه شو تلغرافی کوندرمشلردر :

[مابعدی ایکنجی صحیفه‌ده]

له‌سفیری موسیو باده‌رك استانبول مخابریمزه بیاناتی

غازیمزك خاطراتی لهستانده نشر ایدیله‌جك

موسیو باده‌در: «غازی پاشا حضرتلری خاطراتلرینك لهستانده نشری صلاحیتنی آتاشه‌میلتریمزه بخش ایتمشلردر . خاطرات اردونك رسمی غزته‌سنده نشر اولوناجقدر . » دیبور

استانبول ، ۳ (خصوصی مخابریمزدن) — بوزده بولونان لهستان سفیری موسیو باده‌در استانبول مخابریمزه بیاناتنده دیمشدرکه :

— مملکتکزده رسمی برمعنا و ماهیتی حائز برسیاسی‌یم . ایسته‌دیککز شیئی صوراییلیرسکز. آنقره بوکون اوغاوریلابیلن، یارین اوردن آیریلق ایسته‌ییله‌جك بریردر . بوکون کندیمی نام بر آنقره‌لی عد ایدیوروم . آنقره‌یی سوییورم . غازی پاشانك خاطراتی یقینده لهستانده نشر ایدیله‌جکدر. رئیس جمهوریکز حضرتلری بو خاطراتك ترجمه ونشری صلاحیتنی آتاشه‌میلتریمزه بخش ایتمشلردر. خاطرات ، اردونك رسمی جریده‌سی اولان (ره‌لفاژچه دینا) غزته‌سنده نشر اولوناجقدر .

تعقیب ایتدیکم پروغرام ؛ تورك وله ملتلرینی صمیمی دوست رابطه‌لریله بربرینه باغلامقدر . وظیفه‌م ایکیدر. بو وظیفه‌لردن برنجیسی، تورکیه‌ده کوردیکم شیلری لهستانده اولدیغی کبی عکس ایتدیرمك، ایکنجیسده لهستانی تورکیه‌یه طانیتمقدر . بو مقصدك تأمینی ایچون تورکیه‌یی اساسلی برصورتده طانیمه‌وآکلامه‌غه اوغراشیورم . یاپق ایسته‌دیکم شی ، تورك - له‌لری مناسباتی صمیمیلشدیرمکدر . بو خصوصده باشده غازی پاشا اولمق اوزره بوتون تورك رجالك مظاهرتلرینی دریغ ایتمه‌یه‌جکلری شبهه‌سزدر. سیاسی

له‌سفیری موسیو باده‌در

و اجتماعی لهستانی وملی له‌اقتصادیاتی مملکتکزده طانیتدق لازمدر .

قوتله امیدوارم که یاقین زمانده سوزلرم وپرغرامم اوبزه کتیف برر حقیقت اولاجقدر .

باش مقاله‌مز

انقلابك حدودی

آشکاردرکه صوك برقاچ سنه ظرفنده تورکیه‌ده سیاسی واجتماعی ساحه‌لرده أساسلی انقلابلر ، بویوك ایشلر یاپیلدی . ماضی‌یه ، ماضیده یاپیلان ایشلره نسبت ایدیلیرسه بوفوق‌العاده‌لکی فرق ایتمه‌مك قابل دکلدر . شیمدی دییه‌بیلیرمی‌یزکه انقلاب و مساعی ساحه‌سنده یاپیلاجق باشقه برشیئمز قالمادی ؟

وطنداشلرك بویله بر ذهنیته قاپیلمامسی لازمدر . هیمز بیلمه‌لی‌یزکه بوندن صوکرا وطن حسابنه مملکتك رفاه وأمنیتی نامنه یاپمغه مجبور اولدیغمز شیلر، شیمدی‌یه قادار یاپیلانلردن چوق فضله‌در . برقاچ کون اول ازمیر بلدیه‌سنده مهم برنطق ایراد ایدن عصمت پاشا حضرتلری بومناسبتله بونقطه اوزرنده اصرار بویورمشلردر . حیاتك متمادی برجدالدن باشقه برشی اولمادیغنی اوکرندك، شمدی‌ده اونك عینی زمانده انقلاب سلسله‌سندن عبارت اولدیغنی بو وقوفمزه علاوه ایتمك لازمدر . مخالفت صنفنده بولونان رجالمزدن اویله‌لرینه تصادف ایتدك که برقاچ سنه اول مطبوعاتده و ملت مجلسنك کرسیسنده هروسیله ایله باغیریورلردی:

— آرتق انقلاب ختام بولدی ، خلقمزه و بوتون عالمه آکلاتمالی‌یز که سیاسی واجتماعی حیاتمزده یاپیلاجق باشقه برانقلاب قالمامشدر!

بو ذواتك قناعتلرنده صمیمی اولوب اولمادقلرینی تدقیق ایده‌جك دکلز ، محققدرکه بر مملکتك حقیقی احتیاجلرینی، آتیسنك ایجاب ایتدیره‌جکی ضرورتلری کوره‌بیلمك ایچون یوکسك برمزیت و مستثنا برتمیز قابلیتی شرطدر . بو مزیتی ، بلا استثنا هر الساندن بکلیه‌مه‌یز. واقعا بوادعالر سرد ایدلدیکی زمان قهرمان تورك اردوسی ، مستولی دوشمانی مغلوب ایتمش ، تورك وطنه کوز دیکتاره تأثیرکار برعبرت درسی ویرمشدی ؛ فقط استانبولده حالا برمقام خلافت و او مقامده برموجودیت یاشیوردی . مدرسه و تکیه‌لر ، خلق وجدانی اسارت ایچنده بوغمقده دوام ایدرلردی . قرون وسطانی احکام و موادی احتوا ایدن عدلی واداری قانونلرمز، بوتون قوتیله مرعی ایدی!

بوکون بیله کمال نقطه‌سنه واردلغمز ذاهب اولمق تهلکه‌لی برتلقیدر .

شمدی‌یه قادار یاپیلان شیلر ، الك نهایت یالکز واسطه ماهیتنده تلقی اولونه‌بیلیر . حیات وضرورتك استلزام ایتدیکی انقلاب قانونلرینی تدوین ایتمك شبهه یوق ، دولت حیاتنده چوق مهم برخطوه‌در ، آنجق بوندن داهامهم اولان نقطه ، انقلاب روحنك بوتون موجودیتلرنه نفوذ ایتدیرلمسیدر. هر وطنداشك حرکاتنه یالکز قانون ، یالکز انقلاب روحی، یالکز مملکت اندیشه‌لری حاکم اولدیغی کوندرکه مملکتك قطعی خلاص مرحله‌سنی بولدیغنه حکم ایده‌بیلیرز. مملکتك محتاج اولدیغی صناعی، زراعی الحاصل مادی ومعنوی ساحه‌سنده‌کی احتیاجلرینك تعلمینی ایسه هرشیدن اول برزمان مسئله‌سیدر . یکی تورکیه‌نك اویولده‌ده أمین وموفقیتلی آدیملر آتدیغنی کورمکله متسلی‌یز .

سعرد مبعوثی

محمود

آلمانیایی لوندردن لوقارنو طریقیله جنوبه قادار سوق ایدن سیاست !

موسیو استره زمانك یکی برنطقی

استره زمان دیبورکه : « جهان اقتصادیاتنی مساعد برحاله کتیرمك ایچون آلمانیانك تشریك مساعیسی لازمدر . »

جهان اقتصادیاتنك تنظیمنده مهم رولی اولان آلمانیانك مرکزنده بر منظره : دار الفنون بناسی ومیدانی

آنقره‌برغ ، ۲ (آ.آ) — استره زمان پره‌نس بسمارقك تولدینك یبل دونومی مناسبتیله ایراد ایتدیکی نطقده یولندن انحراف ایدن جهان اقتصادیاتی تکرار مساعد بر طریقه ارجاع ایتمك لزومنده اصرار ایله دیمشدرکه:

« بو وظیفه آلمانیانك تشریك مساعیسی اولمقسزین قابل حل دکلدر . ملتلرك آکلاشماسنه ، حقوقاً مساواتنه مستند بین الملل بر اشتراك مساعی آلمانیا ایچون الزمدر . بوسیاست آلمانیایی لوندره‌دن لوقارنو طریقیله جنوبه‌یه قدر سوق ایتمشدر . جمعیت اقوامك صوك دورهٔ اجتماعیسنده‌کی بحران هنوز ختام بولامشدر . آلمانیا جنوبه یولی تکرار بولاجقمی‌در؟ بو لوقارنوده وجوده کتیریلن مصلحانه اثری جمعیت اقوامه باغلامش اولانلرك مذکور جمعیته کیرمك ایچون آلمانیایه قابل مرور بریول آچق خصوصنده اختیار ایده‌جکلری طرز حرکته تابعدر .

تورك - روس مذاکراتی

تورکیه - روسیه آراسنده تجارت و اقامت مقاوله‌نامه‌سی عقدینه مأمور طرفین مرخصلری دون تالی قومیسیون حالنده طوپلانارق مذاکراتده بولونمشلردر. بو اجتماعده طرفین کومرك اشلافنامه‌سی حقنده‌کی نقطهٔ نظرلرینی سرد ایله‌مشلردر .

طیور قونغره‌سنده

قونیاغده تیسانك یکرمی یدیسنده انعقاد ایده‌جك طیور قونغره‌سنه اشتراك ایتمك اوزره زراعت وکالتی‌ده دعوت ایدیلمشدر .

اقوام مجلسنك توسیعی مسئله‌سی

پارس ، ٤ (آ.آ) — تان غزته‌سنه نظراً فون هوش آلمانیانك جمعیت اقوام مجلسنك توسیعی حقنده تدقیقاتده بولونمغه مأمور قومیسیونك صورت تشکلی ایله فرانسه وانکلتره‌نك اسپانیا وبره‌زیلیانك اعضالغی حقنده آتیاً تعقیب ایده‌جکلری خط حرکتی اوکرنمك آرزوسنده بولندیغندن بریانی نبردار ایتمشدر . بریان ایله انکلیز سفیری عینی مسئله حقنده کوروشمشلردر . پاسفالیا بوره‌ایسنده تکرار باش وکیللر آراسنده مذاکراته دوام اولنه‌جقدر .

مبادله ایشلری

استانبول ، ۳ (آ.آ) — آتنه‌دن رومجه غزته‌لره بیلدیریلیور : یونانستانك تکلیفی اوزرینه آتنه‌ده اجراسنه دوام ایدیله‌جك اولان مبادله مسئله‌لرینه عائد مذاکرات ایچون استحضارات لازمه یاپیلمقده‌در . سابق یونان مبادله مرخصی موسیو پولیتیس مرخصلغی اثناسنده جریان ایدن مذاکراتك صفحاتی حقنده حکومته اوزون برراپور ویرمشدر. بو راپور اوچ ناظردن مرکب برقومیسیونك موسیو پاپانك‌ده اشتراکیله عقد ایدیله‌جکی اجتماعلرده مذاکره ایدیله‌جکدر .

بولغارستان ویوغوسلاویا

بلغراد ، ۱ (آ.آ) — موسیو رادیچ صربلرله بولغارلر آراسنده مفاوات تأمینه چالیشمقده‌در . خارجیه ناظری موسیو یوجیچ اسقوپجیناده بولغارستان حقنده بیاناتده بولونه‌رق طرفین مناسباتنك صلاح بولاجغنی امیدینی اظهار ایتمشدر . موسیو رادیچ‌ده ناظرك بو تکبینلکنه اشتراك ایله‌مشدر .

قسمی سفربرلکدن قاچانلرك محکومیتی

استقلال محکمه‌سنده

زائد ارمالریمزی اولدیره‌ده‌رك علی اعدام ایدیلدی

دون استقلال محکمه‌سنده قسمی سفربرلك منطقه‌سنده‌کی قطعه‌لرندن فرار ایدن وتوقیف وسوقیاتی اثناسنده محافظلرینه مأمور ایکی ژاندارمه نفرینه سلاحلرینی قاپارق ژاندارمه عمری قبل ایتمکله مظنون حاجی قاتیاس اوغللرندن علی ، متلا ولی اوغللرندن علی، آلاجه اوغللرندن علی واراهیم اوغلی مصطفی حقلرنده جریان ایدن محاکمه نتیجه‌سنده فعل قتلك قاتیاس اوغللرندن علی طرفندن تعمداً ایقاع ودیکرلرینك‌ده اشیو جرمی تهیه وتسهیل ایلدکاری کندی اعترافلریله‌ده ثابت اولمغندن قاتیاس اوغلی علی اعدامنه، دیکرلری‌ده فاعل مشترك اولارق اون بشر سنه کورکه محکوم اولمشلردر .

ایکنجی جلسهٔ محاکمه‌ده دکزلیده قادین اوتاغی نوب عشرت ایده‌رلرکن سلاح انداخت ایلدکاری ومداخله ایدن ضابطه قوتی نفرلری ودوریه قوماندانی صادق قبل ایتمکله مظنون عرب اوغللرندن قره ابراهیم ومصطفی اوغلی اسماعیلله وقعه‌نك مرتبلرندن آلفته خدیجه حقلرنده‌کی حکم تفهیم ایدیلمشدر . ژاندارمه‌نك قتلنه سببیت ویره‌ن قورشونك قره ابراهیمه عائد اولدیغی ، اسماعیلك‌ده فاما ایله صادقه هجوم ایده‌رك مشترکاً قتله سببیت ویردکلری تبین ایتدیکندن هرایکیسنك‌ده مؤبداً، خدیجه‌نك‌ده اون سنه مدتله کورکه محکومیتلرینه قرار ویرلمشدر.

حکم اعدام بوصباح ساعت درتده طاش خان اوکنده انفاذ ایدیلمشدر .

احسان پاشا

استانبول ، ۳ (خصوصی مخابریمزدن) — بکی استانبول مبعوثی احسان پاشا بوآقام آنقره‌یه حرکت ایتمشدر .

فرانسه ویوغوسلاویا

استانبول ، ۳ (آ.آ) — پارسدن نوس غزته‌سنه بیلدیریلیور :

ثوور غزته‌سی موثوقیتی ادعا ایتدیکی معلوماته عطفاً صربستان ایله ایتالیا آراسنده یکی یاپیلان اتفاق الیوم مذاکره ایدیلمکده‌در. اولان صربستان - فرانسه اتفاقندن اول اصالانیه‌جغی یازیلمقده‌در. عینی غزته‌یه کوره موسیو بریان ایله برته‌لو صوك مکالمه‌لرنده نتیجه‌یی ایقاظ ایتمشلر وصربستانك ایتالیا طرفندن ناصل سرکذشتجویانه برسیاسته سوروکله‌نمکده اولدیغی آکلاتمشلردر .

سوریه وفلسطین

پارس ، ۲ (آ.آ) — غزته‌لرك بیروتدن استخبارینه کوره فلسطینده‌کی بریتانیا فوق العاده قومیسرلکی طرفندن نشر ایدیلن برتبلیغه‌ده دوزوونه‌ل ایله مارهشال بلومرك فلسطین وسوریه آراسنده صیق برارتباط حصولنك تولید ایده‌جکی منافی تامیله تصدیق وتسلیم‌ده اتفاق ایتدکاری ومناسب کوریلن مناقلات سیاسیه‌نك عائد تقریراتی تحریر وتثبیت ایله‌دکلری بیلدیریلمکده‌در .

غازینك هیکلی

استانبول ، ۳ (خصوصی مخابریمزدن) — موزه مدیری خلیل بك ویانه‌لی قریه‌سی طرفندن اعمال ایدیله‌رك بورایه کتیریلن بویوك غازیمزك هیکلی تدقیق ایتمش ، چهره اعتباریله هیکلی ایی بولمش ایسه‌ده قوللرك وضعیتی ووجودك دوروشی خطالی بولنمشدر .

استانبول مکتوبی

اوطوموبیل تارمخنده (ولی) بك

عیا شوفورلرنمزفوقده اولدقارنده بزمی بزم بیوق ایدی ؟ کوندهلدکه چندیرکدکلری چارپه، دوورسه، بالخصوص چیکنه‌مه‌دنبك آتدیقلری قارت طورقوشه و جارت چوردیقلرینه بقیلمیوق اولورسه برطرفدن طوقوشه بکیرورلر . یوقسه اولترك ماکنه‌دن طولورلسه ، وقورلرسه ، بچیم ، وکیسیلرسه ناکهان اوطوموبیلك طاقی کلیه‌مك !

کیلدارده اسکی غزته‌لرمزدن برینی اوقورکن کوزمه (ژنس) دن بازیلمش بیرحکایه ایشیتدیکمی چیکوب ۱۷۷۹ سنه‌سی ربیع الاولنك اون بشی تاریخی (ترجمان احوال) غزته‌سنه مدارجدر . آنلره معلومدرکه اوزمانلرده (بنس) دیلی حاکم بولنان حکومتلرك رئیسلری (برلین) معاهده‌سیله بوکون اوطوموبیل دیدکلری بو اوله‌سنه مماثل بر شیدنکز وار ایمش ! برکون بنس نامنده اول دیوانه بنس بر آرابه ایله بر یرلرده کوزه ، بزلرده دوه ، بزلرده کیجه ، بزلرده کوندز ، بزلرده بیلمدیکم نه‌لر ، بزلرده بیلدیکم نه‌لر

نیسانك اون طقوزنجی کونی ۱۸۵۲ کشی‌یه اکرامیه اصابت ایده‌جکنی اونوتمایینکز. برنجی کشیده‌ده اکرامیه‌نك اك کوچوکی یکرمی بش لیرا اك بویوکی ۱۰۰۰۰ لیرادر. فرصتی قاچیرمایینکز مدتدن اول طیاره پیانقو بیلتی آلیکز.

اورخون کتابه‌لری مناسبتیله

غزیه‌مزده‌کی مناقشه‌لره عائد بر مطالعه

آنجوم آیام : حاکیتك ۱۲ مارت ۱۹۲۶ نسخه‌سنده ولدجاق افندی حضرتلری آنجوم آیامی‌ده‌دیم آنماده‌یه موقت قبول ایتدکدن صوکره بر آز آشاغیده (اجه) بابا (آبا) آنا معناسنه اولابیلیر بویوریوبور. کندیلرینك بوخصوصده تماماً تیلر ایچنی بر قاتلیغی اولدانلری کوریلیور . یالکز ایلك مقاله‌لرنده قرایت اسملرندن بعضلرینك جوجق‌لسانندن کچمیکله اشارت ایدیوردلرکه بو خصوصده یردن کوکه‌قدر حقلری واردر . فالحقیقه قرایت اسملرندن بعضیلری یونتون لسانیله مشترکدر . فینلی قارالیانده فین ـ اوغور لسانلرندن کی قرایت اسملریه دائر بلدیغی بر تدقیقده بونی اثباته موفق اولیور. قرایت اسملرینك ایچنده اسم وبا فعللری بابیلانیلرده البت واردر . مثلا اوجی قادین ، نیمان (خوه ایچ) برادر ، اقریا طوغمندن قرایت اسملرینك دیکر یونیك بر قسمی تعظیم افاده ایدن کلمه‌لردر . (اصلی جوجوق لسانندن‌ده آلنش اولابیلیر) اثبات ایدلك شرطیله جنسیته دلالت ایدن کلمه‌لرده یونانلیلر. یالکز حاکیتك ۱۸ مارت نسخه‌سنده مدافعه اولدیغی کبی « (آبا) بك (آغجی ، آباغی) قبائله‌نك ایلك حرکی وضعیتی کوستریر... آنا نیره ، خاله‌دیك ، آبانك مؤنث اولونی شایان‌دقتدر . آجوه ، آجیق ، آجیجی یرمقوله‌در، آبا ایسه قبالیدر .

بن لسانمزك اکثر قادین وارکك اسملرندن بومنشأی دخیلی دوشونلمك حاکی اولدیغنی ظن ایدیوردم...ارکك حرکت وایریشجیلك معنالرینی افاده‌ایدیور، کی ایضاحاتی احتیاطله تلقی‌یه مجبوردر. اجوکه‌کمسك مختلف تکلفلری آراشدیردیغمز زمان زمانده‌کی نتیجه‌لره دسترس اولوردز :

اورخون ۹۸،۱۰۷،۱۰۸ده‌کی (جی) طرزنده یازیلان ، (ی) طرزنده اوقونیلمق ایجاب ایدن کلمه قعلی صورتده مجوجه معناسنی افاده ایتمکده‌در . فقط اورخوندهکی ۹۶ و ۱۰۱ نجی صحیفه‌ده (جوم بام) طرزنده یازیلان و (نجوم آبام) طرزنده اوقونیلمق ایجاب ایدن (نجو) تکلجه و معاجه‌ده اولکندن قورقولدی . بو (نجو)ی ساغ رفعت بك توت آغه‌سی بیلیکدن مثال اولارق کتیردیکی (منکو آجو) ایله علاقه‌دار اولارق آنجوك قدیم‌کی معنای اصلیسنده آجوق معناسی دکل وقدمه دلالت ایدن و معنا آرایه‌جق . رادلوفك بو یولك لغتده آجو کلمه‌سك شرق تورکجه‌سنده واویغورجه‌ده‌دیر وعینی زمانده آبا معناسنه کلدیکی قیدلرندن، آبا کلمه‌سی چغتایجه‌ده‌دجد ، بابا ، بویوك مجوجه معناسنه، حالبوکه عینی کلمه ساغنی تورکجه‌سنده بویوك برادر وعینی زمانده آنی معناسنه کلدکدر.

کاشغری : آبا : شاع الألف . الدب . بابا قفجغای فین اوغور لسانلرنده پدروآبی ایچون برکلمه اولدیغنه متعدد مثال واردر. واساتذانی قومارده‌در مذکور حواله‌لك تعظیم کورمه‌سندن حق عبادت ایدلش اولمامندن ناشیدر .

آجو کلمه‌سنده‌ده آجوق معناسی دکل، هر حالده تعظیمه دلالت ایدن بر معنا آرایه‌جق .

اورخونده‌کی نجی کلمه‌سك بو کونکی تورك لهجه‌لرنده‌ماشانلن شکللری ایسه درجه کیزردر:

آجی (چغتای) بویوك برادر

آجی (ایتونت ، آلتای) کوچوك برادر .

آجی (لهید تورکجه‌سی) بویوك برادر .

آیروجه خاطرلایکز : کاشغری‌ده اجی ـ الاخ الاکبر دیر .

آبا کلمه‌سنه کلنجه :

آبا (فریغز ، قزان) بویوك همشیره

نمه‌یه (قریم)

آبیا (جوانش) نیزه و بویوك همشیره

آبا (طرابلس) والده

آبا (کاشغری) الام ، بالمزیة وعند الترکمان والقرالقیة بیار صابة .

اوبا (سوین لهجه‌سی) بویوك همشیره . باشده‌اوه ـ آقابلی قاعده‌دیر

ملت مجلسنك دونکی جلسه‌سنده جریان ایده‌ن مذاکره ومناقشه‌لر

اولجه تعیین اساسی ایله رأیه قونیلان ورائت وانتقال ویرکوسی قانونی قبول ایدیلمه‌سی، عزل ونصبلری ولایتلره مودوع مالیه مأمورلرینه عائد قانونه لایحه‌سی مناقشه اولونمشدر

بویوك ملت مجلسی دون رأفت بك ریاسندده آچیلدی .

ضبط سابق خلاصه‌سی اوقونردی ، عیناً قبول ایدلدی .

جبل برکت میعوثی عونی پاشادنك ، حرب معلولرینك دولت دخاندنلرنه استخدامیاری وبحالده معلولیت ماشاترینك قطع ایدلمه‌سی حقنده تکلیف قانونیسی لایحه ایچنده ، اویچ ذاتك استقلال مذاکره‌سی ایچون تقدیم ایتدکی عدد بش وکالت تذکره‌سی مدانانه ملیه ایچنده ، ایچیر ، اوزوم وتوتونك اخراجندنه مستعمل ظروف وصارغیلرك رسم موقت اصولنه توقیف ایدلمه‌سنه دائر اولان قانون لایحه‌سنك وکومسیاتدهکی عمومیه‌سنك تعدیلنه دائر اولان قانون لایحه‌سیله وسنه‌مالیه قانونك اخراجی تذوقی و رواجی تأمین ایچون ادخال ایدلجك قوتلو وصارغیلرك قبول موقت اصولنه توقیفاً کومرولك رسمندن استثنایی حقنده مقدم قانون لایحه‌سنه علاوه ایدلك اوزره زیتون یاغ و دانه‌لرینك اخالی معمولاتك اخراجنده مستعمل محدود وارغیلرك دخی مذکور اصولیتجه معافیت رسومیه‌یه تابعیتی حقنده‌کی قانون لایحه‌سنك اعاده‌سی حقنده باش وکالت تذکره‌لری اوقونمشدر .

بعده وراثت وانتقال ویرکیسی حقنده‌کی قانون ایکنجی دفعه رأیه وضع اولندی .

مذاکره ایچون مواد

قره‌دکز بوغازی تخلیه‌سه ادارمسنك ۱۹۲۱ سنه‌سی بودجه‌سی حقنده‌کی قانون لایحه‌سی مذاکره ایدلدی . حضار وموادد قانونیه بحر قیوق ایدلدی .

تخلیه‌سه ادارمسنه متعلق قانون لایحه‌سی

برنجی ماده — تخلیه‌سه ادارمسی اون سنه‌ی مالیه مبدئی کانون ثانی ایندانبصدر .

اکنجی ماده — تخلیه‌سه ادارمسنك ۱۹۲۶ سنه‌سی اون آیلق وارداتی مربوط (آ) بودجه‌ده محرر اولدیغی اوزره ۱۸۹،۱۹۷،۵ لیرا تخمین ایدلمشدر.

اوچنجی ماده — ادارهٔ مذکورهنك ۱۹۲۶ سنه‌سی اون آیلق مصارفی ایچون مربوط (ب) بودجه‌ده محرر اولدیغی اوزره ۱۸۹،۹۷۵ لیرا تخصیص اولونمشدر.

دردنجی ماده — تخلیه‌سه ادارمسنده باقمل خدمت ایتمکده بولونان افرادك ماشاتلرینی ماه‌دنماه یوزده ایکی یمکی توقیفات اجرا ایدلمکده‌در و مقدارده معاونتده بولونان افرادك جاتارلری سفورطه ایشنه برابر بکدر .

بشنجی ماده — ادارمسنك ۱۳۴۱ سنهٔ مالیه‌سی بودجه قانونك اوچنجی وردیکی وبشنجی مادهٔ‌لری احکامی دائرهٔ‌سنده .

آلتنجی ماده — ادارمسنك ۱۳۴۱ سنه‌سنده‌کی مقدور موجودی ایله ۱۹۲۶ سنه‌سنده تحقیق ایدیلجك فضله‌لر واردانی مصرف بودجه‌سنده آیچه‌لیغی فصل مخصوصه قید ایدیلرك مجلس اداره قرارلری یوریاز ؛ آغه‌ده کنکش موفقیارینه عهده‌دار کتابدار اولوبجك تخلیه‌سه مولفتك مصارف تأسیسه‌لرینه و احتیاط قاره دومیه‌سیله قاره دومیه‌نه وضع اولونجق تخلیه‌سی تلفونلرنك تجهیزاتك بیاعیت و بودجه‌سنده صرف تعمیرات مصارفنه علاوة مبانی و بودجه‌سنده کنکك کتادایدیلمکلری رضلری مخصوصه وضع ایدیلرك احتیاط قاره دومیه‌سی مبانیه‌سیله قاره دومیه‌سنوه ایدیلمکلری تلفونلرك تجهیزاتی و بودجه‌سنده صرف تعمیرات مصارفنه علاوة مبانی ووسائط ؛ تخلیه‌سنك بودجه‌سنه و ادنا و اشتراطی یوریاز ، آغوه و کنکش موفلریه عهده‌دار کتاد اولونجق تخلیه‌سه مولفتك مصارف تأسیسیه‌لرینه صرف ایدیلمکدر .

یدنجی ماده — تخلیه‌سه ادارهٔ عمومیه‌سنك بودجه‌سی قبل‌الصرف ویردن مستثنادر .

سکزنجی ماده — اشیوقانون ۱ مارت ۹۲۶ تاریخندن معتبردر .

طقوزنجی ماده — اشیوقانونك اجراسنه تجارت وکیلی مأموردر .

آنجونا اوغلی یوسف بك (استانبول) — افندم ؛ قضارلرك اوکنیه کچمك ایچون هر درلو تعابیری دها اول آلتی یاظلیغم ایی اولور . فقط بو کونکی کونده فرد کردکده‌کی احوال حیویه‌سی استانبول ایچنده خیر ورعین هر درلو مؤسسات فنیه نیجا موجودیدر ؟ یوق ایسه بونلره نیجان دارمی‌ده‌سی تجارت وکالتنه تابع اولدیغی ایچون وکالت عضلرنجه بر نشیت واردیدر .

تجارت وکیلی علی جنابیك — فردکردکده‌کی فورطه‌لری خیر ورعیدك ترددات قمهاوی‌لرك سویوتری موجود دکلدر . بو خصوصده بدقیقات یاپیلدی . اوچ استانبوده احتیاج واردر . بودجه‌ده بونلره دائر پاره موجود دکلدر. تخلیه‌سه ادارمسی خیاناتك تصفیه معاملاتنی یاپیلمقدادر . اکر تخصیصات فایرسه اوزاره ایله بوماستبوطز یاپیله‌جقدر .

مذاقعه‌سی مالیه وکیلی زجب بك (کوتاهیه) — افندم روزنامه‌مزك برنجی مادهٔ‌سنده اعاده عسکر قانونه متعلق برماده واردر . مسئله زجیه مهم وستعدیدر . زیرا مایس‌ده اخذ عسکر معاملاتی باشلاماجقدر .

اووقه قدر بوقانونك ایزدنه یوتلمه‌سی لازمدر، بوسئله هیئت حلیه‌سنده‌ده مهم اونوتلمشدر ، که متعجبلار و ترجیحاً مذاکره‌سنه قرار ویرلمش وکیلنارده مذاکره ایدیلدیغی اوقدر تعدیل ایچون داخلیه اخبنته کیتدیلر .

انجمندن رجا ایدیرم ، الك یقین روزنامه‌یه ادخال ایدلك اوزره انتاج ایشیورلر .

اعراض سارییه‌سه فرنجی اردوك محافظه‌سی ایچون عندالاقتضا صرف لازم کلن صابون ایله اودون وبا کوور حقنده ۱٤ ایلول ۱۳۳۹ تاریخلی تعدیات وموقتیه قانونك بدیعی و مفوزنجی مادهٔ‌لری دائر قانون لایحه‌سنك مذاکره‌سنه کچلدی .

اعراض سارییه‌سنه‌ده‌کی قانون ایچون کوریلیجك حلك حمی لزومه بناء قطعات ومؤسسات وتشکیلات ساتره عسکریه‌یه منسوب افراد ایله بوادرن جلب وسوق وبا ترخیصه تابع ومأذون واولدیغلاوی تطهیر وتجزیری ایچون علك الك بویوك آمر عسکریسنك تصدیقنه اقتران [یولنه‌مدنی عودتده ملکیمك اك اوستهٔ عسکریسنك تصدیقنه اقتران ایتك اوزره اطبای عسکریمك] یولنه‌مدنی عودتده ملکیمك اك اوستهٔ عسکریسنك لزوم ومقدارده کوره اودون وبا محروقات سائره صرف اولنور .

ماده ۳ — اشبو قانون تاریخ نشریدن اعتباراً مریی الاجرادر .

ماده ۴ — اشبو قانون اجراسنه مدافعهٔ ملیه وکیلی مأموردر .

قانون صورتی

ماده ۱ — ولایتلرمأمورینه‌مالیه‌سندن واردات وماعاسیه وتحقق شعبه مدیرلری ایله محاسبه ممیز وبا بانس کاتبلری ساتر وقضا مالیه مدیرلری دفتردار وبا محاسبه جیلرك اکاتب واتباعاسنه مستنداً ولیسه الاجاب دوغرمدن دوغری‌یه مالیه وکیلی طرفندن تعیین اولونورلر .

احسان حامد بك (ارغلی) — بوقانون ، یکن کون موضوع مذاکره اولان بر قانونك ماهیدیدر. مسئله والیلردن صلاحیتك بیلدیری ترکی مسئله‌سیدر. مالیه وکیلی یك کون کون یوك حقنده اوزون اوزادی‌یه بیاناتده بولندیلر وبوقانون اوطه قبول ایدلش ایسه‌لردی ۵۰ ، ۵۰ مادهٔ ایدی لیاقتی واردات قانونی تکلیفنه حاجت قالمازدی دیدیلر .مادامکه بوقانون ایشی تعدین بوقانون مالیه وکیلك یك دها اول تکلیف ایتمه‌ملری . کلمهٔ اساسیه : بوقانون انجمنه کیتیور واعضنی اوراده قرالمق زیاده قرال طرفدارلری کسیلیرك قانونك احکامی دها زیاده تشدید ایدیور والیلرك الارندن عزل صلاحیتی‌ده آلیور . بو قانون قبول ایدلدکدن صوکره آرتق اولاردن ایش یکلمه نه یاپیلیر؟

[مابعدی یارین]

تورك اوطه‌سی اوردونك دعوتی

آنقره تورك اوطه‌سی یوردنی : ایساس انجمن لازم اولان رعسلرك تهیئه ۶ نیسان ۹۲۶ تاریخنه قادار ارسالی متعلقه قونیول هیئتندن بیله بر یکدیکندن الآن رعسلری ویرمیش بولدیغز یوردیز قونیول طاقه منسوب اعضالك بیله بعدالمذاکره تاریخنه قدر معلوم برلیکی یاتسانده یوردیز کاب عمومیلکنه ایکی عدد رعسلری ویرملری ویریم چکیرمیك ایستیوز آنرادا اشتراك یاپیلان مقاوله موجبنجه یورد نامه عائله قونیولغرلی خاتمه‌سه مباشرتلری .

محتاج بر توالت مشهری

یك اوغلنك الك معروف مؤسساتلرندن اولان (حرم ترزخانه‌سی) بوکره آنقره‌یه بر چوق اشیالر ، شاغیالر ، کوپه‌لر ، قولیلر ، واخاصلا خانم توالتنه مخصوص الك معنا اشیالری کتیرمیك معلمدر بر لیکی ساتسنده خانم افندیلر مشهیر زیارت ایتمکلری توصیه ایدرز .

نشان مراسمی

متقاعد سواری یکباشیلرندن رفعت بك کریتده‌کی ملت نوکرلك خانه‌لرینی برقاچ متخصص جمع ایدرك بوخدمتلرنده ظرفیتك اجرا ودوستری طرفندن واجبه‌سنده اجرا ایدیلدیغنی ، سادتلرك تمنی ایلرز.

کاغذ ویرمجی آرایوروز

یشمش کلمه وریشی کرادیوز ۱. شرالطالله آنکه‌یدمز مطلبه‌مزه مراجعت ایدیلمه‌سی مراجعت .

بوش تنکه

صاتیلق بوش تنکه‌لر واردر مطبعه اداره‌سنه مراجعت .

مهندس آرانیور

اسکیشهر بلدیه ریاستندن :

شهرمزك بلدیه مهندسلکی متعطلدر. مهندس مکتب عالیسندن مأذون وبلدیه امورینه آشنا اولان ذواتك ایلك واقدارلرینه کوره یوزدن ایکیوز ایراقدر اجرت شهریه ویریلمکدر . طالب اولانلرك اوراق ویلسانیه ترجمه بالمذاکره وباخود صورت مصدقه‌لری بلدیه ریاستنه ارسال ایتمکلری اعلان اولنور . ۱۲٤

مجدد شوسه انشاآتی

استانبول انصاف ولتك [۱۹٦ + ٤] دن [۳۲۹ + ۵] نجی کیلو متروه لر ۱۱٦٥ طولندکی قسمنك اعمالات صناعیه‌سی داخل اولق اوزره مجدداً [۴۲۷۸۸] لیرا بدل کذفله قبالی طرف اصولیله مناقصه‌یه وضع ایدیلمشدر . اون بشده کون‌مدنه موقع مناقصه‌سی وضع ایدیلمشدر. طالبلرك هرکون ساعت اون ایکیده قدر مکتب عالیه‌سنه مراجعتلری لزومی اعلان اولنور . ۱۲٦

ارزاق مناقصه‌سی

ارکك معلم مکتبی مدیریتندن :

مکتبیمزك احتیاجاتندن اولان ات ، اکمك ، غاز صابون ، اودون ، فصولیه ، برنج ، ماوه‌لق ، ماوه‌لك ، نرتیون یاغ ، صابلیه ، صوغان ، ماوز کی ارزاق اون بش کون‌مدنه موقع مناقصه‌سی وضع ایدیلمشدر. طالبلرك هرکون ساعت اون ایکیده قدر مکتب عالیه‌سنه مراجعتلری لزومی اعلان اولنور . ۱۲۸

جاك قایا - یکی شهر

هرهاریم ساعتده براوتوبوس سیروسفر ایده‌جکدر

آناطولی اوطومویل واوطوبوسلری تورك آنونیم شرکتی مدیریتی یکی اوطوبوسلرینك استانبوله کلمکه باشلامسی اوزرینه جاك قایا سفرلرنی بر مایه قدر موقت بر تعرفه ایله تزیید ایلهمشدر .

دیکر اوطوبوسلر کلنجه جاك قایا و یکی شهر خطنده هرچارپك ساعتده بر سفر، ترتیب اولنه‌جقدر . بو خطه تخصیص ایدیلن یکی اوطوبوسلرك سرعتی وسونه یوغرامنده‌کی مودهلرك نه قدر معتنا واراحت اولدیغنی کوستره‌جکدر. خلقك استراحتنی باشقه بر شی دوشونه‌مین شرکت مدیریتی اون بش کون ایچنده حاصل بر یوغرام‌ك تحقق ایتدیکنی معتبر مشتریلره عرض ایله‌مکله تقدیرشرفنی احراز ایدیه‌جکدر.

۱۰ نیساندن ۱ مایه قدر

آتشفیه‌دکی تعرفه تطبیق اولنه‌جقدر :

۷	۷.۱۵	قواقی دردیه قدر
۷.۳۰	۸.۰۰	جاك قایا‌یه
۸	۸.۳۰	قواقی دردیه
۸.۳۰	۹	»
۹	۹.۳۰	»
۹.۳۰	۱۰	جاك قایا‌یه
۱۰.۳۰	۱۱	قواقی دردیه
۱۲	۱۲.۳۰	جاك قایا‌یه
۱	۱.۳۰	قواقی دردیه
۲	۲.۳۰	»
۳	۳.۳۰	جاك قایا‌یه
٤	٤.۳۰	قواقی دردیه
٤.۳۰	۵	»
۵.۳۰	٦	»
٦	٦.۳۰	»
٦.۳۰	۷	»
۷	۷.۳۰	جاك قایا‌یه

اشیا ومالزمه مبایعه‌سی

صحیه ومعاونت اجتماعیه وکالتندن :

صنعه دیسیاسری ایچون نوری اولوب مقدار واسطه‌سی آتشدهکر بیکی درت قیه قدر اشیاومالزمه قبالی طرف اصولیله مبایعه اولونه‌جقدر. مناقصه‌سی ۲۲ نیسان ۹۲٦ تاریخنده چشمه‌یه کوتورلمکدر . اوقیه‌جکلری اوزره بدلیه صحه‌سی‌نك ایشبو تاریخ اون بشده قبالی اولدیغی ایچون مناقصه‌یه اشتراك ایتمکلری ایچون بدلیه صحه‌سی‌نك اوله‌دیغی بدلیه صحه‌سی‌نك اکسیلیری مرکزه آلنمق، شیمدی مالیه وکیلی جوق مقتدر مأمور اولان کیب‌لرك عدالتنه صرف لازم کلن صابون ایله اودون وبا کوور حقنده ۱٤ ایلول ۱۳۳۹ تاریخلی تعدیات وموقتیه قانونك بدیعی و مفوزنجی مادهٔ‌لری دائر قانون لایحه‌سنك مذاکره‌سنه کچلدی .

اعراض سارییه‌سنه‌ده‌کی قانون ایچون کوریلیجك حلك حمی لزومه بناء قطعات ومؤسسات وتشکیلات ساتره عسکریه‌یه منسوب افراد ایله بوادرن جلب وسوق وبا ترخیصه تابع ومأذون واولدیغلاوی تطهیر وتجزیری ایچون علك الك بویوك آمر عسکریسنك تصدیقنه اقتران ایتك اوزره اطبای عسکریمك [یولنه‌مدنی عودتده ملکیمك اك اوستهٔ عسکریسنك تصدیقنه اقتران ایتك اوزره اطبای عسکریمك] یولنه‌مدنی عودتده ملکیمك اك اوستهٔ عسکریسنك لزوم ومقدارده کوره اودون وبا محروقات سائره صرف اولنور .

ماده ۲ — قانونك مذکور طلوزنجی مادهٔ سنه قدر آیه تعدیل ایدلشدر .

مدافعهٔ ملیه وکیلی زجب بك — مصطفی پك افندینك سویلدکلری ضمناً بر مادهٔ‌نك ایجرسنده موجوددر . بوراده کیلمش اولمق دقته آلنمیور. برسی اساساً تحت سلاحدده بولنان افراد، دیکری تحت سلاحه آلنقش اولملق اوزره اعراض سارییه ظهورنده تطهیری مستلزمدر. مأذون وتبدیلهولری احکامی بازیلدی .

معمافیه ایسه‌که بو ایضاحاتی ویردم . چونکه مصطفی بکك تردد ایتدیکی‌کبی بنده‌ده‌ر تردد ایتمه‌سی محتملدی . معمافیه بودیکر صحت‌ماده‌دکی مقتدره بولنسه‌نه دائر تکلیف ایدرلرسه بنده کرده قبول ایدرم .

(مصطفی بك تکلیفی قبول اولندی)

رامتی بك (آقطاغ) — افندم ، مادهده لزومی قدر دیسلیور بوقدار نفعل تثبیت ایدیلور ؟ بنی مادهده تثبیت ایلدیکز ذهابا کی دکلمیز ؟

مدافعه‌مالیه وکیلی زجب بك — ترفیقلرمدنی قونوشتك ایچنده‌یم ایچون بنه قدر اولدیغنه احتیاج اولدیغی تعیین ایتمك ممکندر . فقط بر مرض ساری‌ظهورنده نه‌در اودون کیدیه‌جکی بروجه زیین تخمین ایتمك تصور ایدیلمز . اولهیلیرکه خسته‌لق خفیفدر بر اینك تأخیر ایله ایش یتر وباخود استثنای بر نظره‌یه کوره ایش ایدر و اوزمان بویوك قاوریری‌یه احتیاج واردر. بولوملك تقدیری ملك آلك بویوك آمر عسکریسنك ورجیك راپور اوزرینه و اطبانك تصدیقنه تعلیق ایتمك .

(مادهٔ‌لر قبول اولندی)

ادارهٔ عمومیه ولایات قانونی بودجه‌سه عزل ونصبلری ولایاتده‌ودوع مالیه مأمورلرینی بعضیلر بنك دوغرمدن دوغری‌یه وکالتجه تصرای حقنده قانون لایحه‌سنك مذاکره‌سنه کچلدی .

مدافعهٔ ملیه وکیلی زجب بك — بوقانون ، یکن کون موضوع مذاکره اولان بر قانونك ماهیدیدر. مسئله والیلردن صلاحیتك بیلدیری ترکی مسئله‌سیدر. مالیه وکیلی یك کون کون یوك حقنده اوزون اوزادی‌یه بیاناتده بولندیلر وبوقانون اوطه قبول ایدلش ایسه‌لردی ۵۰ ، ۵۰ مادهٔ ایدی لیاقتی واردات قانونی تکلیفنه حاجت قالمازدی دیدیلر .مادامکه بوقانون ایشی تعدین بوقانون مالیه وکیلك یك دها اول تکلیف ایتمه‌ملری . کلمهٔ اساسیه : بوقانون انجمنه کیتیور واعضنی اوراده قرالمق زیاده قرال طرفدارلری کسیلیرك قانونك احکامی دها زیاده تشدید ایدیور والیلرك الارندن عزل صلاحیتی‌ده آلیور . بو قانون قبول ایدلدکدن صوکره آرتق اولاردن ایش یکلمه نه یاپیلیر؟

یوك ملت مجلسی دون رأفت بك ریاسندده آچیلدی .

ضبط سابق خلاصه‌سی اوقونردی ، عیناً قبول ایدلدی .

جبل برکت میعوثی عونی پاشادنك ، حرب معلولرینك دولت دخاندنلرنه استخدامیاری وبحالده معلولیت ماشاترینك قطع ایدلمه‌سی حقنده تکلیف قانونیسی لایحه ایچنده ، اویچ ذاتك استقلال مذاکره‌سی ایچون تقدیم ایتدکی عدد بش وکالت تذکره‌سی مدانانه ملیه ایچنده ، ایچیر ، اوزوم وتوتونك اخراجندنه مستعمل ظروف وصارغیلرك رسم موقت اصولنه توقیفاً کومرولك رسمندن استثنایی حقنده مقدم قانون لایحه‌سنه علاوه ایدلك اوزره زیتون یاغ و دانه‌لرینك اخالی معمولاتك اخراجنده مستعمل محدود وارغیلرك دخی مذکور اصولیتجه معافیت رسومیه‌یه تابعیتی حقنده‌کی قانون لایحه‌سنك اعاده‌سی حقنده باش وکالت تذکره‌لری اوقوندی .

بعده وراثت وانتقال ویرکیسی حقنده‌کی قانون ایکنجی دفعه رأیه وضع اولندی .

مذاکره ایچون مواد

قره‌دکز بوغازی تخلیه‌سه ادارمسنك ۱۹۲۶ سنه‌سی بودجه‌سی حقنده‌کی قانون لایحه‌سی مذاکره ایدلدی . حضار وموادد قانونیه بحر قیوق ایدلدی .

تخلیه‌سه ادارمسنه متعلق قانون لایحه‌سی

برنجی ماده — تخلیه‌سه ادارمسی اون سنهٔ مالیه مبدئی کانون ثانی ایندانبصدر .

اکنجی ماده — تخلیه‌سه ادارمسنك ۱۹۲۶ سنه‌سی اون آیلق وارداتی مربوط (آ) بودجه‌ده محرر اولدیغی اوزره ۱۸۹،۹۷۵ لیرا تخمین ایدلشدر.

اوچنجی ماده — ادارهٔ مذکورهنك ۱۹۲۶ سنه‌سی اون آیلق مصارفی ایچون مربوط (ب) بودجه‌ده محرر اولدیغی اوزره ۱۸۹،۹۷۵ لیرا تخصیص اولونمشدر.

دردنجی ماده — تخلیه‌سه ادارمسنده باقمل خدمت ایتمکده بولونان افرادك ماشاتلرینی ماه‌دنماه یوزده ایکی یمکی توقیفات اجرا ایدلمکده‌در و مقدارده معاونتده بولونان افرادك جاتارلری سفورطه ایشنه برابر بکدر .

بشنجی ماده — ادارمسنك ۱۳۴۱ سنهٔ مالیه‌سی بودجه قانونك اوچنجی وردیکی وبشنجی مادهٔ‌لری احکامی دائرهٔ‌سنده .

آلتنجی ماده — ادارمسنك ۱۳۴۱ سنه‌سنده‌کی مقدور موجودی ایله ۱۹۲۶ سنه‌سنده تحقیق ایدیلجك فضله‌لر واردانی مصرف بودجه‌سنده آیچه‌لیغی فصل مخصوصه قید ایدیلرك مجلس اداره قرارلری یوریاز ؛ آغه‌ده کنکش موفلریه عهده‌دار کتاد اولونجق تخلیه‌سه مولفتك مصارف تأسیسیه‌لرینه و احتیاط قاره دومیه‌سیله قاره دومیه‌نه وضع اولونجق تخلیه‌سی تلفونلرنك تجهیزاتك بیاعیت و بودجه‌سنده صرف تعمیرات مصارفنه علاوة مبانی و بودجه‌سنده کنکك کتادایدیلمکلری رضلری مخصوصه وضع ایدیلرك احتیاط قاره دومیه‌سی مبانیه‌سیله قاره دومیه‌سنوه ایدیلمکلری تلفونلرك تجهیزاتی و بودجه‌سنده صرف تعمیرات مصارفنه علاوة مبانی ووسائط ؛ تخلیه‌سنك بودجه‌سنه و ادنا و اشتراطی یوریاز ، آغوه و کنکش موفلریه عهده‌دار کتاد اولونجق تخلیه‌سه مولفتك مصارف تأسیسیه‌لرینه صرف ایدیلمکدر .

یدنجی ماده — تخلیه‌سه ادارهٔ عمومیه‌سنك بودجه‌سی قبل‌الصرف ویردن مستثنادر .

سکزنجی ماده — اشیوقانون ۱ مارت ۹۲٦ تاریخندن معتبردر .

طقوزنجی ماده — اشیوقانونك اجراسنه تجارت وکیلی مأموردر .

آنجونا اوغلی یوسف بك (استانبول) — افندم ؛ قضارلرك اوکنیه کچمك ایچون هر درلو تعابیری دها اول آلتی یاظلیغم ایی اولور . فقط بو کونکی کونده فرد کردکده‌کی احوال حیویه‌سی استانبول ایچنده خیر ورعین هر درلو مؤسسات فنیه نیجا موجودیدر ؟ یوق ایسه بونلره نیجان دارمی‌ده‌سی تجارت وکالتنه تابع اولدیغی ایچون وکالت عضلرنجه بر نشیت واردیدر .

تجارت وکیلی علی جنابیك — فردکردکده‌کی فورطه‌لری خیر ورعیدك ترددات قمهاوی‌لرك سویوتری موجود دکلدر . بو خصوصده بدقیقات یاپیلدی . اوچ استانبوده احتیاج واردر . بودجه‌ده بونلره دائر پاره موجود دکلدر. تخلیه‌سه ادارمسی خیاناتك تصفیه معاملاتنی یاپیلمقدادر . اکر تخصیصات فایرسه اوزاره ایله بوماستبوطز یاپیله‌جقدر .

مذاقعه‌سی مالیه وکیلی زجب بك (کوتاهیه) — افندم روزنامه‌مزك برنجی مادهٔ‌سنده اعاده عسکر قانونه متعلق برماده واردر . مسئله زجیه مهم وستعدیدر . زیرا مایس‌ده اخذ عسکر معاملاتی باشلاماجقدر .

یافره‌لیلرك حیثی

یافره قصه‌سی عیلمه‌لری هیئت اختیاریه‌لرینه، توتون زراعتندن و اشرافندن رجوق ذواتك اعضالریی حیثی آلنان ترلغرافلرمده‌در .

هوانی قوتلر مرکزك تزیید ایله آوروپا حکومتلرینه مسافه ایدرجه‌سنه فعالیت فوق‌العاده آرزو ایلدکلرینی و یونك ایچون توتون محصولات بهر کیلوسندن بر غروش دکی، حق آلنمحتاج معاونت اولانلرینك بیه آلمرلرندکی بر دیلیم آکسکی ورمکی وبو اوغورده فدای جانمهیا بولونمقدلری بیلدیرلمکده‌در .

ازمیر تجارت اوطه‌سنده

ازمیر تجارت اوطه‌سنده اوتوز کیشیلك بیکی برحیثیت انتخاب ایلوغنش وآیین بونده یکی اوطه‌نك رسم کتادی اجرا ایدیلمشدر. مراسمده والی کاظم پاشا ایله سائر ولایت ارکانی ، تجارت منطقه‌مدیری و تجارت وکالتی شرکتلر مدیری سعید رضا بك حاضر بولنمشلردر .

دعوتلر اجتماعلر

مأمورین حکاکات هیئتی اجتماعی

هیئت بوکون ساعت (۱٤) ده اجتماع ایده‌جکدر. مندوب اعضای کرامك تشریفلری رجا اولنور .

ملی باغچه‌جه

خیر آلدیغمزه نظراً ملی باغچه سینه‌ماسی لوقطه ویاریق ایجار ایتمش اولان متشبثار آنقره‌مك جوق مهم برحنایتی تأمین ایچون حاضرلنه باشلامشلردر .

بالخاصه باز موسمنك تقربی دولاییسیله شهریزده‌کی آقشامارای اوطوراری سرینلهه‌نجك بریر بودعی ، ملی باغچه شرکتی بالخاصه باز موسمنده شهریزده‌کی خلقك استراحتی دوشونه‌رك اوکا کوره تأسیسات یاپاجق وآیریجه بر ذوق واکلنجه محلی حالنه صوقفی ایچون بر جوق فدا کارلقلر اختیار ایده‌جکدر، بومقصدلر استانبولده‌کی ماقیم مؤسسه‌سی صاحبی طوماس شهریزده جلب ایدلشدر .

موسیو طوماس بوراده‌ده ملی باغچه مؤسساتنك اقدام روزنامه‌مزك برنجی مادهٔ‌سنده ایکنجی عسکر قانونه متعلق برماده واردر . مسئله زجیه مهم وستعدیدر . زیرا مایس‌ده اخذ عسکر معاملاتی باشلاماجقدر .

استانبول دفتردارلغنك اعلاناتی

استانبول دفتردارلغندن :

جنسی	سنت مشهوری	محلهسی	سوقاقی	رقم ابواب عتیق	رقم ابواب جدید	قیمتی لیرا	تقسیطمدتی	صورت فروختی
مه‌یانجه یرباب حانه‌لك یتش ایکی سهمی	بك اوغلی	قاسم پاشا	پیاله پاشادصغیرمحله‌سی دکرمن اوجاغی	۱٦	۱۹	٤۷	سکرسنه‌در	علی
مه‌یانجه فوتانی	استانبول	عتیق سروری	عتیق شهرسرایر جدید محمودیه	[۲٤ ال ۱۰۰ / ۲۵ ال ۳۳]	٦۵۰۰۰	»	بازارانی صورتیله	»
برقطعه عرصه‌سنك ملك معین محدك آلتنجی درت حصه اعتباریله بکری برحصه‌سی	جدید جزری قاسم	دولاب		٤۲	٤۰۰	»	»	علی

بلغاری سکر سنه‌ده استیفا ایدلك اوزره فروختی مقرر موقوفری بالاده محرر مه‌یانجه یرباب حانه‌لك یتش ایکی سهمی ۲۰ مارت ۹۲٦ تاریخندن ٦ نیسان تاریخنه قدر بر هفته مدتله مزایده‌یه وضع ایدلشدر . بلغاری حد لایق کورلدیکی تقدیرده ٦ نیسان ۹۲٦ تاریخنه مصادف صالی کونی ساعت اون بشده دفتردارلق دائره‌سندهکی صاتیش قومیسیونده اعلامی اجرا قلنه‌جغندن اشتراکه طالب اولانلرك یدل

٨ سنه ٨ تقسیطله عرصه مزایده‌سی

استانبول ولایتی دفتردارلغندن :

جنسی	سمت مشهوری	محله‌سی	سوقاغی	رقم ابواب	غروش قیمتی لیرا	صورت فروختی	ملاحظات
برباب خانه مقلوب عرصه ١١٢٥ زراع	قاسم پاشا قوجه‌مصطفی پاشا	یل دکرمنی حسته‌خانه ارقه‌سی	رمضان افندی چیقمازنده چیقمازسارنده‌سوقاغنده	١٥ ١٠ ٤٤-٢،٣٦-٧	٣٥٠ ٥٦٢	علنی برطرفی چیقماز رمضان افندی سوقاغیله مفرز محل وبرطرفی ملازم جلال الدین ومحمد افندیلر خانه‌لری وبرطرفی فرهاداغا ورثه‌سی خانه‌سی وچیقماز سازنده سوقاغی وبرطرفی احمدبك وحنیفه‌خانم وشراف‌الدین افندی و نفیسه خانم خانه وباغچه‌لریله محدود	

بدللری سکزسنه‌ده تسویه ایدلك اوزره بالاده مواقع واوصافی محرر خانه وعرصه برای فروخت ١٦مارت ٩٢٦ تاریخندن ١٠ نیسان ٩٢٦ تاریخنه قدر یکرمی بش کون مدتله موقع مزایدیه وضع اولنمشدر . مذکور محللرك بدللری حدلایق کورلدیکی تقدیرده ١٠ نیسان ٩٢٦ تاریخنه مصادف جمعه ایرتسی کونی ساعت اون بشده دفتردارلق دائره‌سنده‌کی صاتیش قومیسیونده احاله‌لری اجرا قلنه‌جقدر . اشتراسنه طالب اولانلرك بدل محمك یوزده یدی نسبتنده نقدك ویا قیمت محرره اوزرندن استقراض داخلی تحویلك ویاپورسه فیأتندن یوزده اون نقصانیله دیکر ملی اسهام وتحویلاتك مال‌صندوغنه تسلیمی حاوی مقبوض سندی ویابانقه کفالتنامه‌سنی حاملاً مذکور یوم وساعتده قومیسیون مخصوصنه‌ومحلاً کورمك ایستیانلرك محلی مالیه تحقق‌مدیریتنه مراجعت ایلملری . ٨٣

خانه، عرصه ودکان مزایده‌سی

استانبول اموال متروکه مدیریتندن :

قائمه‌سی	دوسیه‌سی	سمت مشهوری	سوقاق	رقم ابوابی	نوعی	تخمین اولنان قیمتی	هیئت حاضره‌سی	کیمدن متروك اولدیغی	تاریخ ویوم احاله‌سی
٤	٤٢١	قه‌لی آطه	تارلیان بواباس	١٧	اخشاب‌خانه	١٢٥٠	برنجی فائده برمدخل برمطبخ ایکی اوطه اوست فائده‌اوچ اوطه بر جامکانلی محل [١٧٠] آرشون بغچه‌یی شامل	پاپاس وهان‌زوجه‌سی هاس‌پنت‌اوسپ	٧ نیسان ٩٢٦ چارشنبه

بدلی سکز سنه‌ده تقسیطده استیفا ایدلك اوزره ملکیتی مزایده‌یه چیقارلمش اولان بالاده اوصافی محرر اخشاب خانه‌یه طالبلری طرفندن تکلیف ایدیلن بدل‌مالیه وکالت جلیله‌سنجه حدلایق کورولدیکندن ٧ نیسان ٩٢٦ تاریخنه مصادف چارشنبه کونی احاله‌سی اجرا قلنمق اوزره مزایده مدتی تمدید ایدلمش اولدیغندن طالبلرك خارجیه بناسنده اموال متروکه مدیریتنده متشکل صاتیش قومیسیونته مراجعتلری

§

قائمه‌سی	دوسیه‌سی	کیمدن متروك اولدیغی	سمتی	محله‌سی	سوقاغی	جهتی	رقم ابوابی	قیمت تخمینه‌سی لیرا	مشتملاتی	تاریخ ویوم احاله‌سی
١٩٤٤		دیقران خلاجیلان‌ورثه‌لری نازیك، سیرانوش، مهروپه کفکین	اطه‌لر	بورغازاطه	مناستر	عرصه	٦ مکرر	١٤٢٥	٩٥٠ زراع	٢١ نیسان ٩٢٦ چهارشنبه

بالاده موقعی محرر عرصه‌نك بدلی سکزسنه وسکز تقسیطده استیفا ایدلك و٢١ نیسان ٩٢٦ چارشنبه کونی ساعت اون التیده احاله‌سی اجرا قلنمق‌اوزره علنی‌تمزایده اصولیله ملکیتی مزایده‌یه‌وضع ایدلمش اولدیغندن طالبلرك بدل محمك یوزده‌یدی‌بچمی نسبتنده پی‌اچه‌لرینی مستصحباً خارجیه بناسنده اموال‌متروکه مدیریتنده متشکل صاتیش قومیسیونته مراجعتلری

قائمه‌سی	دوسیه‌سی	کیمدن متروك‌اولدیغی	سمتی	محله‌سی	سوقاغی	جنسی	رقم ابواب	قیمت‌تخمینه‌سی	مشتملاتی	تاریخ ویوم احاله‌سی
١٨٤٤		دیقران‌خلاجیان وثه‌لری فارنیك‌سیرانوش، زابل، مهروپه کفکین .	اطه‌لر	بورغازاطه	مناستر	احشاب‌خانه	١٠	٥٠٠٠ ١١٧٢٨،٥ لیرا	اون اوطه بر طاشلق ، ایکی صوفه اودونق ، کمورلك ، صهریج	٢١ نیسان ٩٢٦ چهارشنبه
١٨٤٤		دیقران خلاجیان‌ورثه‌لری فارنیك، سیرانوش، زابل، مهروپه کفکین .	اطه‌لر	»	»	عرصه	٦		٧٨١٩ زاع	» » »

فراری دیقران خلاجیان ورثه‌لرندن متروك بورغازاطه‌سنده مناستر سوقاغنده اخشاب‌خانه ایله عرصه‌نك بدلی سکزسنه وسکز تقسیطده اودنك وایلك تقسیطی پشین ویرلمك اوزره قپالی ظرف اصولیله مزایده‌یه چیقارلدیغندن طالبلرك شرائط آتیه‌یه نظر دقتلری جلب اولنور :

١ — مزایده‌یه اشتراك ایده‌جك ذوات بدل محمك یوزده یدی بچمی نسبتنده پی اچه‌سنی نقداً ویا نقد یرینه ایش بانقه‌سی، عثمانلی ویا اعتبار ملی بانقه‌لری کفالتی ویا قیمت محرره‌سی اوزرندن استقراض داخلی تحویلی ویاپورسه فیأتندن یوزده اون نقصانیله دیکرملی اسهام وتحویلات ایله تأمینات موقته ویرملری لازمدر .

٢ — یوم احاله اولمق ٢١ نیسان ٩٢٦ چهارشنبه کونی تعیین ایدلمشدر . طالبلرك یوم مذکورده ساعت اون آلتی‌ده تکلیفنامه‌لرینی استانبول ولایتی حکومت قوناغنده خارجیه بناسنده اموال متروکه مدیریتنده متشکل صاتیش قومیسیونته مقبوض مقابلنده ویرمش بولنه‌جقلردر .

٣ — تکلیفنامه‌لرك برر ظرف درونته وضع و تمهیر اولنمسی وظرفك اوزرینه طالبك اسمنك یازلمسی لازمدر . اشبو ممهور ظرفك تأمینات موقته‌یه عائد مقبوض علم وخبرلری ویابانقه کفالتنامه‌سی یاخود اسهام وتحویلات ایله دیکر ظرف درونته وضع و اشبو ظرفك اوزرینه تکلیفنامه‌نك هانکی ایشه عائد اولدیغی اشارت اولنه‌جقدر .

٤ — بروجه‌بالا تعیین اولنان ساعتك حلولنده قاچ تکلیفنامه آلندیغی حقنده برموجب قانون تنظیم اولنه‌جق ضبط ورقه‌سنك تنظیمندن صکره هیچ برتکلیف قبول اولنه‌ماز. یومءمذکورده تدقیقات ختام بولورسه اوکون وتعلیقه‌ضرورت حاصل اولدیغی تقدیرده نهایت ایرتسی کونی احاله قرارینك اعطاسی مقرردر.

قائمه‌سی	دوسیه‌سی	کیمدن متروك اولدیغی	سمت مشهوری	محله‌سی	سوقاغی	جنس املاك	رقم ابوابی	مشتملاتی	قیمت تخمینه‌سی	یوم احاله
٧١		مادام دوراوسونیا	بیوك اطه	قرانفل	فستقلی	کارکیرخانه	٢	ایکی قائده درت اوطه بر مطبخ بر حلابی محتویدر	« ١٩٠٠ »	١٧ نیسان ٩٢٦ جمعه ایرتسی
٧٢		»	»	قالفه	»	»	٣	ایکی قائده درت اوطه بر صوفه بر مطبخ بر یمك اوطه‌سی بر خلا بر حمامی حاویدر	« ٣٠٠٠ »	

بالاده‌مواقع واوصافی محرر اموال متروکه‌نك تقرر ایده‌جك بدلی سکز تقسیطده استیفا ایدلك‌اوزره مزایدهٔ علنیه ایله ملکیتلری مزایده‌یه چیقارلمشدر . ١٧ نیسان ٩٢٦ جمعه‌ایرتسی کونی ساعت اون‌آلتیده احاله‌سنك اجراسی مقرر اولان مذکور امواله طالب اولانلرك قیمت تخمینه‌سنك یوزده یدی بچمی نسبتنده ده‌یوزیتو اچه‌لرینی مستصباً استانبول ولایتنده خارجیه بناسنده اموال متروکه دائره‌سنده متشکل صاتیش قومیسیونته مراجعتلری اعلان اولونور .

§

قائمه‌سی	دوسیه‌سی	کیمدن‌متروك اولدیغی	محله‌سی	سوقاغی	رقم ابوابی	جنس املاك	مشتملاتی	قیمت‌تخمینه‌سی لیرا
٧٣	٤٧٦٤	قالوس کیتکیان ولدسرکس	بغچه‌قپو شیخ محمد کیلانی	آرپه‌جیلر وکمورجی	عتیق ٩ مکرر ٣ جدید ١٠ ١٢-١٤ ٨-٥ ١٦-١١	کارکیرسلامت خانی واتصالنده اجزا ده‌پوسی وباصدیرمه‌سی دکانی	درت‌قائده بکرمی یدی اوطه‌در	« ١٢٥٠٠٠ »

فراری قالوس کلیکیان ولدسرکسدن متروك بغچه قپوده شیخ محمد کیلانی محله‌سنك آرپه‌جیلر سوقاغنده سلامت خانی نامیله معروف خانك بدلی سکز سنه‌ده وسکز تقسیطده وایلك تقسیطی پشین ویرلمك اوزره قپالی ظرف اصولیله مزایده‌یه چیقارلدیغندن طالبلرك شرائط آتیه‌یه نظر دقتلری جلب اولنور :

١ — مزایده‌یه اشتراك ایده‌جك ذوات بدل محمك یوزده یدی‌بچمی نسبتنده‌ده‌یوزیتو آچه‌سنی نقداً ونقد یرینه ایش بانقه‌سی عثمانلی ویا اعتبارملی بانقه‌لری کفالتی ویاقیمت محرره‌سی اوزرندن استقراض داخلی تحویلی ویاپورسه فیأتندن یوزده اون نقصانیله دیکر ملی اسهام وتحویلات ایله تأمینات موقته ویرملری لازمدر .

٢ — یوم احاله اولمق ١٩ نیسان ٩٢٦ پازارایرتسی کونی تعیین ایدلمشدر. طالبلرك یوم مذکورده ساعت اوچه قدر تکلیفنامه‌لرینی خارجیه بناسنده اموال متروکه اداره‌سنده متشکل صاتیش قومیسیونته مقبوض مقابلنده ویرمش بولنه‌جقلردر.

٣ — تکلیفنامه‌لرك برظرف درونته وضع وتمهیر اولنمسی وظرفك اوزرینه طالبك اسمنك یازلمسی‌لازمدر . اشبو ممهور ظرف تأمینات موقته‌یه عائد مقبوض علم وخبری ویا بانقه کفالتنامه‌سی یاخود اسهام وتحویلات ایله برابر دیکر ظرف درونته وضع واشبو ظرفك اوزرینه تکلیفنامه‌نك هانکی ایشه عائد اولدیغی اشارت اولنه‌جقدر.

٤ — بروجه بالا تعیین اولنان ساعت حلولنده قاچ تکلیفنامه آلندیغی حقنده بر موجب قانون تنظیم اولنه‌جق ضبط ورقه‌سنك تنظیمندن صکره هیچ بر تکلیف قبول اولنه‌ماز. یومءمذکورده تدقیقات ختام بولورسه اوکون وتکلیفه ضرورت حاصل اولدیغی تقدیرده نهایت ایرتسی کونی احاله قرارینك اعطاسی مقرردر . ٩٨

بنا انشاآتی مناقصه‌سی

بالق پازاری جاده‌سنده شهراماتی قارشوسنده انشا ایدیله‌جك اولان اوچ قاتلی بنانك انشاسی ٧ نیسان ٩٢٦ تاریخنه قدر قپالی ظرف اصولیله موقع مناقصه‌یه وضع ایدلمشدر . طالب ولانلر بو مدت ظرفنده اوراق کشفیه‌یی کورمك و شرائطی آکلامق‌اوزره امر فنیه مدیریتنه مرجعت ایتملری ویوم احاله اولان تاریخ‌مذکره مصادف چهارشنبه کونی ساعت ١٥-١٧ یه قدر اصولی وجهله تنظیم ایدیله‌جك ظرفلری انجمن امانته تودیع ایتملری اعلان اولنور . ٢٨٣

بولوادین حکومت قوناغنك انشاسی مناقصه‌سی

بولوادینده دردست انشا بولنان (اون ایکی بیك یوز طقسان سکیز) لیرا بدل کشفلی حکومت قوناغنك نواقص انشا آتی ٢٣ مارت ١٩٢٦ تاریخندن اعتباراً یکری کون مدتله قپالی ظرف اصولیله مناقصه‌یه قونلمشدر :

١ — مدت انشاآت تاریخ احاله‌دن اعتباراً بش آیدر .

٢ — بولوادین قضاسی هیئت اداره‌سنه اعطا اولونه‌جق تکلیف ظرفلری ایکی قطعه اوله‌جقدر . بونلردن برینه قبول ایدیله‌جك بدل مناقصه مقدارینی محرر تکلیفنامه وضع ایله قپادیله‌جق و تمهیر ایدلمه کرنصکره اوزرینه طالبلرك اسمی یازلدقدنصکره ایکنجی ظرفه‌قونیله‌جقدر . بونکله برابر بدل مناقصه‌نك یوزده یدی بچمی نسبتنده اولان مبالغك نقد وقیمت محرره‌سی اوزرندن استقراض داخلی تحویلاتی ویا بورسه فیأتندن یوزده اون نقصانیله دیکر ملی اسهام وتحویلاتك‌مالصندیغنه تسلیم ایدلدیکنی ناطق مقبوض ویا معتبر بر بانقه‌نك کفالت مکتوبی دخی وضع ایدیله‌رك قپادیله‌جق‌واوزرینه (بولوادین قضاسی‌حکومت قوناغنك بقیهٔ انشا آتی مناقصه‌سنه عائد اولدیغی)اشارتیله ، اعطا ایدیله‌جکدر .

٣ — ظرفلرك قبولی یوم احاله اولان ١١ نیسان ١٩٢٦ پازار کونی ساعت درتدن اون آلتیه قدر دوام ایده‌جکدر . بومدتك مرورندنصکره تکلیف قبول ایدلمیه‌جکدر . اعطا اولنان ظرفلر هیئت اداره حضورنده علی‌الاصول آچیلوب تکلیفنامه‌لر تدقیق ایدیله‌جك وویریلان اك نقصان بدل حدلایق کورلدیکی تقدیرده افاده‌سی قراره ربط ایدیله‌جکدر . دیکرلری صاحبلرینه اعاده اولنه‌جقدر . بونکله برابر درمیان اولنان تکلیفاتی قبولده وویریلان بدلی حدلایق‌عدایله احاله قراری اتخاذ ایتمکده وباتأخر ایله اولبابده‌کی شرائطی تبدیل ویکیدن مناقصه‌یه وضع ایلمکده هیئت اداره صلاحیتدارردر .

٤ — مناقصه‌یه اشتراکله تکلیفنامه ویرن ذوات مناقصه و احاله قانونده‌کی احکام متنوعه‌یی قبول ایتمش‌عدارلنه‌جقدر .

٥ — بوبابده‌کی کشفنامه‌یی کورمك وفضله معلومات‌استحصالنی ارزو ایدنلرك قضا هیئت اداره‌سنه تاریخ مذکوردن اول مراجعت ایلملری لازمدر . ٤٥١

تسویهٔ ترابیه عملیاتی مناقصه‌سی

شهر امانتندن :

یکی شهر جوارنده شمندوفر کوپریسندن بدأ ایله تقریباً بر کیلومترو طولنده‌کی قرق متر ولق جاده‌نك تسویهٔ ترابیه عملیاتی ایله تفریشاتی ٧ نیسان ٩٢٦ تاریخنه قدر قپالی ظرف اصولیله مناقصه‌یه وضع ایدلمشدر. طالب اولانلر بو مدت ظرفنده اوراق کشفیه‌یی کورمك و شرائطی آکلامق اوزره امور فنیه مدیریتنه مراجعت ایتملری ویوم احاله اولان تاریخ مذکوره مصادف چهارشنبه کونی‌ده اصولی وجهله تنظیم ایدیله‌جك اولان ظرفلری انجمن امانته تودیع ایتملری لزومی اعلان اولنور. ٢٧٠

اهالیٔ محترمه‌یه

شهر امانتندن :

اللرنده شهر اماتی الکتریق مدیریتندن اهلیت وثیقه‌سی اولمایان اشخاصه الکتریق تأسیساتی یاپدیرلمامسی، عکس حالده جریان الکتریق ویریله‌میه‌جکی صوك دفعه اوله‌رق اعلان اولنور .

منحل کتابت

هیئت تفتیشیه ریاستندن :

هیئت تفتیشیه‌ده بری بیك بش‌یوز دیکری بیك غروش معاشلی ایکی کاتبلك منحلدر . حسن خطه مالك اولمق واوصاف مطلوبه‌یی حائز بولنمق‌اوزره طالب اوله‌جقلرك وثائقی لازمه‌یی مستصحباً مراجعتلری. ١٠٨

عجله کیرالیق باغخانه

چاك قپا باقیننده‌وهوادار برمحلده اشجاره‌شمره‌یی حاوی بر کوشك کیرالقدر طالب اولانلر ظفر جاده‌سنده قناعت محلد خانه‌سنده محمد افندی‌یه مراجعت ایدرلرسه کیرالایه‌جقلری باغدن چوق ممنون اوله‌جنلرینی شمدیدن تأمین ایدرم . ٧٢

حیوان مبایعه‌سی

خریطه مدیریت عمومیه‌سندن :

خریطه مدیریت عمومیه‌سی ایچون یکری ایکی یرلی حیوانی پازارلق صورتیله مبایعه اوله‌جقدر. عارضه‌سی یولوتامق وسنی یدی‌یی متجاوز اولامق اوزره ماه حالك اوتوز برنجی کونندن اعتباراً صاحبلرینك حیواناریله جبه‌جیده مبایعه قومیسیونه مراجعتلری . ٤٧٤

تورکیه سیر سفائن اداره‌سنك ٢ نیسان ٩٢٦ تاریخندن ٨ نیسان - ٩٢٦ تاریخنه‌قدر هفته‌لق سیروسفر پروغرامی

دوغری ازمیر خطی

آوه‌دکز — واپوری نیسانك ٢ نجی جمعه

١٣ده غلطه ریختمندن حرکتله جمعه ایرتسی ازمیره کیده‌جك وپازار ١٣ ده ازمیردن حرکتله پازارایرتسی استانبوله کله‌جکدر .

طرابزون خطی

جمهوریت — واپوری نیسانك ٨ نجی پرشنبه

١٢ ده غلطه ریختمندن حرکتله اینه‌بولی سینوب ، صامسون ، اونیه ، فاتسه ، اوردو ، کیره‌سون ، طرابزون ، ریزه ، خوپه‌یه عزیمت وعودتده مذکور اسکله‌لرله اوف ، سورمنه ، کوره‌له‌یه اوغرایه‌جقدر .

مرسین خطی

مرسین — واپوری نیسانك ٥ نجی پازار ایرتسی

١١ ده غلطه ریختمندن حرکتله ازمیر ، کولك ، بودورم، فتحیه، انطالیه ، مرسینه عزیمت وعودتده مذکور اسکله‌لرله سلفکه علائیه، فنیکه ، فوش آطه‌سی ، چناق قله‌یه اوغرایه‌جقدر .

باندیرمه خطی

کل‌زیان — واپوری جمعه‌ایرتسی چارشنبه ١٨ ده غلطه ریختمندن حرکت وباندیرمه - ازمیر اکسپره‌س تره‌نیله تلاقی ایدر .

نعمت — واپوری پازار ایرتسی پرشنبه ٩٨ ده سرکه‌جی ریختمندن حرکت ایدر .

قره بیغا خطی

کلیبولی — واپوری جمعه‌ایرتسی، چارشنبه ١٨ده غلطه ریختمندن حرکت ایدر . جمعه ایرتسی سفرنده تکیرطاغی، مرمره، اردك وقزه بیغایه عزیمت ومرفته، شارکوی، تکیرطاغی طریقیله عودت چارشنبه سفرنده ؛ تکیر طاغی ، مرفته ، شارکوی، قره بیغایه عزیمت و تکیر طاغی طریقیله عودت ایدر .

قوجه ایلی — واپوری پازارایرتسی کونلری ١٨ ده غلطه ریختمندن حرکتله تکیرطاغی، مرفته شارکوی، قره‌بیغایه عزیمت و مرمره، اردك، تکیرطاغی طریقیله عودت ایدر .

مدانیه خطی

مرمره — واپوری جمعه، پازار وچارشنبه کونلری ٩ده غلطه ریختمندن حرکت ایدر .

ازمیت خطی

ارکلی — واپوری پازار، صالی، پرشنبه کونلری ٩ده غلطه ریختمندن حرکت ایدر .

حربیه مکتبی مدیریتندن

حربیه مکتبنه ١٥ مارت ٩٢٦ : ١٥ نیسان منه وآیرنجه ١ آغستوس ٩٢٦ ، ٣٠ ایلول منه تاریخلرنده آتیده‌کی شرائطه توفیقاً طلبه قیدوقبول اولنه‌جقدر:

١ — تام دوره‌لی لیسه ویا معادلی حکومتجه مصدق تورك ویا اجنبی مکتبلری مأذونی اولمق ، ویا خصوصی عینی درجه‌ده تحصیل کورمك.

٢ — ١٧ یاشنی اکمال و٢٣ یاشنه کیرمه‌مش بولنمق، تشکلات وصحتی هر اقلیمده فعال خدمته مساعد اولمق، وقصورسز براخلاق وسجیه صاحبی اولمق وعائله‌سی هیچ برسوءحال وشهرت صاحبی اوله‌مق.

٣ — طالبلر ؛ نفوس تذکره‌سی وشهادتنامه ویا تحصیل وثیقه‌سی صورت مصدقه‌لریله ایکی‌سنه‌یی تجاوز ایتمه‌مش آشی شهادتنامه‌سنی وکندیسنك وعائله‌سنك سوءحال‌ایله مألوف ومشتهر اولمدقلرینه دائر حکومتجه مصدق فوطوغرافلی علم وخبری ومکتبه قبول اولندیغی تقدیرده عسکری قوانین ونظامات وتعلیماتلری تماماً وعیناً قبول ایتدیکنی ناطق ولیسنك وکندیسنك برتعهد سندینی وسلسل‌البول، غشی ، نوبات اختلاجیه ، صرعه ، وسائرقی‌المنام خسته‌لقلریله معلول اولمدقلرینه دائر ولیلرینك تعهدنامه‌لرینی استدعالرینه ربطاً استانبولده حربیه مکتبی مدیریتنه، طشره‌ده بولنانلر محلی الك بیوك عسکری قوماندان ویا آمر ویا شعبه ریاستنه مراجعت ایده‌جکلردر.

٤ — مکتبه کیرنجه‌یه قدر مصارف راهیه وسائر بالعموم مصرف کندیلرینه عائددر.

٥ — امتحانله طالب‌اولانلر: تورکجه‌وادبیات، فرانسزجه ، آلمانجه ، ویا انکلیزجه‌دن بریسی ، تاریخ، جغرافیا ، ارضیات ، فیزیق ، جبر، هندسه رسم خطی ، اجتماعیات، میخانیك ، قوزموغرافیا ، مثلثات ، کیمیا ، وتربیهٔ بدنیه وتام دوره‌لی‌لیسه معادلی اجنبی مکتبلرندن باشهادتنامه نشئت ایدنلر یالکز تورکجه‌دن تحریری وشفاهی امتحان‌ایدیله‌جکلر، ولیسه‌لر مأذونی بلاامتحان قبول اولنه‌جقلردر.

٩ — مکتبه قبول اولنان طلبه‌یه عملی صنفك ختامنده تعلیماتنامه‌نك ٢٢ نجی ماده‌سی‌موجبنجه‌قدملی چاوشی معاشی (٢٥٠٠) غروش ویریلیر. ٣٢٧

پایرامده صیقلماموایچون

بالق پازار جاده‌سنده استانبول‌شکرجیسی طورخان زاده مخدوملرینه اوغرایوب اك کیار تازه ونفیس شکرلردن آلیکز . واك کیار مسافرلیکزه صیقلدقسترین اکرام ایدیکز . بالخاصه هدیه ونشان ایچون پك ظریف منظره‌لی آطلس قطولریمزی تشریف ایدوب کوریکز . ٩٠

عدالت‌سرایی قارشیسنده ظفر تجارتخانه‌سنده

صاتیلق ، کراتی باغلر وکوشکلر ، عرصه‌لر

قویونلریکزی اولومدن قورتاریکز

دیستول، دیستول، دیستول

کله‌بك — مختلفه قارشی دیستول — بطانه علاجدر

تقلیدلرینه دقت ایدیکز

محل فروختی : غلطه‌ده چینیلی ریختیم خانده ٢ نجی قات ١٣ زراعت بانقه‌سی شعباتی بالعموم اجزاخانه‌لرله اجزا ده‌پولری . ٤١٧

معمار رسام آرانیور

آنقره‌ده بویوك بر انشاآت شرکتنده‌چالیشمق اوزره مقتدر بر معمار ده‌سیناتور ایسته‌نیور . اهلیتنه کوره معاش ویریله‌جکدر طالبلرك شمدی‌یه قدر یاپمش اولدیغی ایشلر ویا بولندیغی وظیفه‌لر حقنده مفصل معلومات ویرمك شرطیله آنقره‌ده ١٧٢ - نومرولو پوسته‌قوطوسنه تحریراً مراجعتلری.

بنا انشاسی مناقصه‌سی

اعمالات حربیه مدیریت عمومیه‌سی مبایعات قومیسیونندن :

یخشی خانده تعمیر ویکیدن یاپدیریله‌جق ایکی بنانك انشاسی قپالی ظرفله مناقصه‌یه وضع ایدلمش و ١١ نیسان پازار کونی احالهٔ قطعیه‌سی مقرر بولنمشدر. طالبلرك شرطنامه‌سنی کورمك وتفصیلات آلمق اوزره آنقره‌ده مرکز مبایعات قومیسیونته ویوزده یدی بچق تأمینات مکتوبیله وثائق رسمیهٔ سائره‌یی حاوی ظرفلری یوم مذکورده ساعت اون بشدن اول مذکور قومیسیونه تودیع ایلملری. ٣٦١

فوطو تورك

صباحدن کیجه یارینه قدر هر ساعتده رسم چکیلیر. ١٣٤

مدیر مسؤل سعید (حاکمیت ملیه مطبعه‌سی)