مطبعه اداره‌خانه‌سی

آنقره ، چان‌قیری جاده‌سنده دائرهٔ مخصوصه
تلغراف آدره‌سی ، « آنقره حاکیت‌ملیه »

اوطوماتیك تلغون
باش محرر ۱۰۶۳
هیئت تحریریه ۱۰۶۲
اداره ۱۰۶۴

غزته و اداره‌خانه‌یه عائد هرنوع اوراق اداره مدیریتی نامنه کوندرلمیدر .
جواب ویرلمسی آرزو ایدیلن مکتوبلر ایچون آلتی غروش پوسته پولی لف ایدلمیدر .

حاکمیت ملیه

آبونه شرائطی

سنه‌لکی ۱۷۰۰ ، آلتی آیلغی ۹۰۰ ، اوچ آیلغی ۵۰۰ غروشدر .
اجنبی مملکتلرینه سنه‌لکی ۳۰۰۰ ، آلتی آیلغی ۱۶۰۰ ، اوچ آیلغی ۹۰۰ غروشدر

قیمت مقدره‌سز مکتوب ایچنده کوندریلان پارالرك "ضیاعندن اداره‌جه مسئولیت قبول اولونماز.

نشر ایدیلن اعلانلرك محتویاتندن دولایی مسئولیت قبول ایدلمز .
اعلان شرائطی اداره مدیریتی ایله قرارلاشدیریلیر .

سکزنجی سنه ـ نومرو : ۲۲۵۴ | ۱۷ ربیع الاخر ۱۳۴۶ | پازار | ۱۶ تشرین اول ۱۹۲۷ | نسخه‌سی ۵ غروشدر

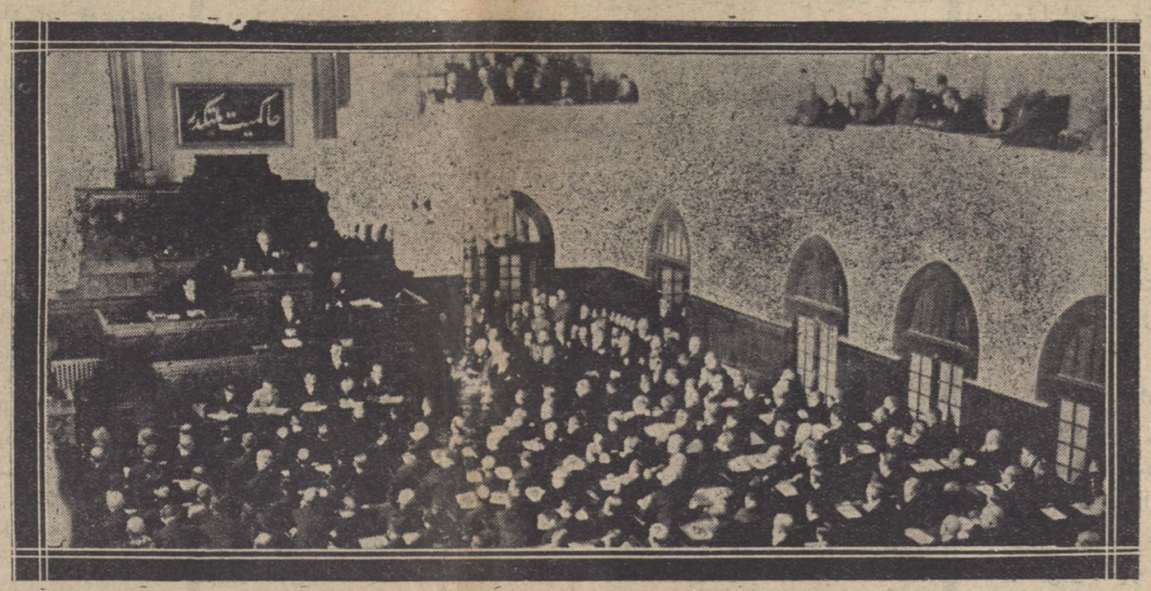

غازی یی دیکلرکن ...

بیوك غازی . دون آیلردن بری بکلدن تاریخی نطقنی ایراده باشلادی. بو برنطق دکل . باشلی باشنه برتاریخدر . یکی تورکیه‌نك وثیقه‌لره وجانلی شاهدلره استناد ایدن مکمل برتاریخیدر. کیمسه ایچون مجهول دکلدرکه، قول آغاسی مصطفی کمالك، میرآلای مصطفی کمالك ، باش قوماندانی مصطفی کمالك، الك نهایت رئیس جمهور مصطفی کمالك سوزلرنده واجراآتنده الك زیاده کوزه چارپان وصف ، وضوحدر . ایشته جمهوریت خلق فرقه‌سنك عمومی رئیسی غازی مصطفی کمالك صوك نطقنده‌ده بووضوحك الك یوکسك برکانی کوریپورز.

غازی حضرتلری نطقنه آناطولی‌یه چکدیکی کونی مبدأ اتخاذ ایتمش ، مملکتده‌کی عمومی منظره‌یی شخصنه خاص افاده‌سیله پانوراما حالنده جانلاندیریپور: حرب عمومینك الیم نتیجه‌لری ، متارکه دوری ، خلقك افکارنده‌کی تشتت ، اردونك وضعیتی ، مملکتده‌کی مختلف عناصرك خصوصی وضعیتلری ، یونان اشغالی ، متفقلرك بعض ولایتلرمزده هرکون بربرینی ولی ایدن سیاسی وعسکری اشغالری، استانبول حکومتی، سرای وپادشاهك وضعیتی، صلیب احمرك معاونتیله ماوری میرا هیئتی طرفندن تشکیل ایدیلان ایزجی تشکیلاتنك فعالیتی، ارمنی یطریق زاومدن افدینك‌ده بونلره التحاق . الحاصل تورك وطنی ایچون طبیعتیله مقدر اولان عاقبت . . . دونکی جلسه‌ده بوتون بونلری استغراق ایچنده غازیدن دیکلرکن نظرلرده صانکه او فاجعه‌لی دملر یکیدن جانلانیور ، وطنك خرابه‌لری آره‌سندن اضطرابلی سسلر ایشیدیلیور. تورکیه‌یه مسلط اولان اوقیامت ومصیبت کونلرینك دهشتی تکرار حس ایدیلیوردی.

غازی حضرتلری ۳۳۵ تاریخنده وطنك ظاهری وعمومی منظره‌سنی جانلی برقاچ لوحه ایله تثبیت بیوردقدن صوکر اخلاقك معنویاتنه، اوکونلرده خاقده حاکم اولان حالت روحیه‌یه‌ده تماس ایدییورلر : شبهه‌سز، تورکیه، فلاکتلرك الك مدهشنه معروض بولونیوردی؛ اونی متوکلانه کندی حالنه براقه‌نك معناسی، محووانقراضنه بیله‌بیله راضی اولمقدن باشقه بر شی دکلدی .

« بختی قاره مادرینی قورتارمقه » عزم ایدن مصطفی کمال ، هانکی یولاردن یورومه‌لیدی؟ هانکی پروغرامیله تمسك ایتملیدی؟ اودورده خاق، پادشاهسز و خلیفه‌سز بر مملکتك اداره ایدیله‌جکنه قانع بولونمیوردی . سلطنت و خلافت مقامنی قورتارمق ، هر آرزو و اندیشه‌نك فوقنده ایدی . بونك عکسنی دوشونلر ، خیانتله ، دینسزلکله اتهام اولونیوردی. مع التأسف بو فکرده اولانلر ، یالکز عوام قسمی دکلدی ؛ خواصده حاکم اولان فکر و قناعتلرده عینی ایدی . بو وضعیت قارشیسنده ماضینك و تاریخك بر ایمان حالنده روحلرده یاراتدیغی بواعتقادلره مقاومت ایتمك ممکنمیدی ؟ حالبوکه غازی حضرتلرینك افاده بیوردقلری وجهله ایچنده بولندیغمز وضعیتده عثمانلی دولتنك تملی چورومش ، حیاتی تمام اولمشدی . نه‌نك وکیمك مصویتی ایچون کیملردن نه کبی معاونتلر طلب ایدیله‌بیلیردی ؟ ویریله‌جك قرار چوق مهم ایدی . خارجه وداخله قارشی مجادله‌یی کوزه‌آلمق لازمدی. غازی اساساً نقطهٔ نظرینی داها اول تثبیت ایتمشدی :

« حاکیت ملیه‌یه مستند و بلاقید و شرط مستقل بر تورك دولتی تشکیل ایتمك . . . »

اجنبی بر دولتك حمایت وصیانتی اصلا موضوع بحث اولامازدی . نطقلرنده‌ده اشارت بویوردقلری وجهله « اجنبی بر دولتك حمایه وصحابتنی قبول ایتمك عجز ومسکنتنی اعترافدن باشقه برشی دکلدر . برملت بویله اسیر باشامقدنسه محو اولسون . اولادر ! » او بویوك قرارینی ویررکن بوتون ملاحظاتی دریش ایتمش ، قارشیلاشه‌جغی بوتون مشکلاتی اولچمش بولونیوردی :

مملکتك انسیت ایتمه‌دیکی مسئله‌لره تماس ایده‌جکدی، عثمانلی حکومتنه ، اونك پادشاهنه ، مسلمانلرك خلیفه‌سنه قارشی کله‌جکدی . مجادله‌نك عظمتنی بیلیوردی : فقط ملتك روحنده هرکسك کشف ایده‌مه‌دیکی قوت وقابلیتی ده‌هرکسدن اول اوسزمشدی: « بن ملتك وحداننده واستقبالنده احتساس ایتدیکم

غازی حضرتلری فرقه‌مزك بیوك قونغره‌سنی دون ملت مجلسنده کشاد بویوردیلر، وطنی قورتارمق ویوکسه‌لتمك یولنده‌کی طوقوز سنه‌لك اجراآت ومساعیلرینه دائر بیاناتده بولونمایا باشلادیلر

آنقره دون پك مستثنا وتاریخی برکون یاشادی وطنی قورتارانك فرقه‌سی بویوك قونغره‌سنی عقد ایدییوردی . صباحاین دوقوزدن اعتباراً بویوك ملت مجلسی اعضالری و مملکتك هر طرفندن کلن فرقه مرخصلری مجلسه کیدییورلردی ، هیبی‌ژاکت آتای ویا ره‌دینغوت کینمشلردی .

مجلس صالونده هرمنطقه مرخصلری ایچون محل مخصوص آیریلمشدی، دوقوز بوچوغه دوغری مرخصلر ومعونلر کاملاً اخذ موقع ایتمشلردی . باش وکیل حضرتلری ، مجلس رئیسی پاشا حضرتلری ووکیللریمز صالونه کلمشلردی .

سفرا لوجه‌سنده باشده دووایه‌نلری موسیو سوریچ اولدیغی حالده بالعموم ایلچیلر ومادام‌قامینووا وایران مرخصی فروغی خان بولونیوردی .

ارکان مأمورین لوجه‌سنده مدافعهٔ ملیه ارکانی ، شورای دولت رئیسی وشهرامینی واردی . سامعین آراسنده استانبول دارالفنونك اوچ فاکولته‌سنك رئیسلری ، تعلیم وتربیه دائره‌سی رئیس واعضالری وخانم افندیلر بولونیوردی .

ساعت اونه اون‌قاله اجتماع زمانك تقرب ایتدیکی زیل ایله اعلان اولوندی . بواثناده غازی‌حضرتلری مجلسی تشریف ایتدیلر واحترام قطعه‌سی طرفندن سلاملاندیلر .

اونه بش قاله ریاست کرسیسنك اطرافنه قادار هر طرف دولمشدی .

غازی حضرتلری . آنقیشلر آراسنده صالونی تشریف بویوردیلر ، ژاکت آتای کیمشلردی ، حاضرونی سلاملایارق آنقیشلر آراسنده ریاست کرسیسنه چیقدیلر . وبو اثناده ارکان حربیهٔ عمومیه رئیسمز مشیر فوزی پاشا حضرتلری . پارس بویوك ایلچیسی فتحی ، براغ ایلچیسی واصف بکلر ریاست جمهور لوجه‌سنه ، اوردو مفتشی علی سعید ، عزالدین پاشالر . قول اوردو قوماندانی شکری ناظلی پاشاوبویوك ایلچیلرمز مختار وممدوح شوکت بکلر بنده‌کی لوجه‌یه کیردیلر .

بویوك غازیمز ریاست کرسیسنده آیاغه قالدیلر. آنقیشلر آراسنده :

« — افندیلر، جمهوریت خلق فرقه‌سنك بویوك قونغره‌سنی آچیورم . »

بویوك تکامل استعدادینی بر ملی سرکی وجدانده طاشیه‌رق پیدربی بوتون هیئت اجتماعیه‌مزده تطبیق ایتدیرمك مجبوریتنده‌یم . » دییوردی .

استانبول حکومتیله اولان مناسباتی قطعی اوله‌رق تثبیت ایتمشدی . دون نطقلرنده‌ده تکرار ایتدکاری وجهله اونك قناعتی «استانبول آناطولی‌یه حاکم دکل، آناطولی‌یه تابع اولمق مجبوریتنده‌در ! » مرکزنده ایدی. فی الحقیقه سنه‌لرجه دوام ایدن مجادله‌نك برمحوری‌ده بو اولمشدی .

ماندا و علی العموم اجنبی دولتلرینك مظاهرتی مسئله‌سنده‌ده نقطهٔ نظری پك صریح ایدی . بو تکلیفلره داثر اولان مذاکره ومخابره‌لرنده قطعی قرارینی شوصورتله تثبیت ایدییوردی :

« بن ، نه فرانسزلرك نه‌ده هرهانکی بر دولت اجنبیه‌نك حمایت وصحابتنه تنزل ایده‌جك اشخاصدن دکلم . بنم ایچون الك بیوك منبع شفاعت ملتمك سینه‌سیدر . »

غازینك دون باشلادیغی نطق، باشلی باشنه برداستاندر. اوداستانی دولدوران خارق العاده لکلری ادراك ایده‌بیلمك ایچون اونك بویوك مبدعنی یقیندن طانیمق لازمدر . بویوك مصطفی کمال ، بزه مدنی وعصری معناسیله مستقل بر وطن اهدا ایتمشدی ؛ شمدی‌ده اونك تاریخنی لطف ایدییور .

تورك وطنپرورلری ، بویوك خلاصکارك دهاسی اوکنده حرمت وخشوعله اکیلمه‌یی مقدس بروظیفه بیلمکده‌درلر .

سعرد مبعوثی

محمود

فرقه‌مزك عمومی رئیسی بویوك غازیمز قونغره‌یی کشاد بویوردیلرکن

دیه سوزه باشلادیلر .

بویوك غازیمز قیرمزی دفترلرینی چیقاردیلر واورایه اشارت بویورمش اولدقلری اساسلر داخلنده کشاد نطقنی پك بویوك وآنچق کندیلرینه خاص اولان بلاغتله ایراد ایتدیلر :

غازی مصطفی کمال حضرتلری — افندیلر، جمهوریت خلق فرقه‌سنك بویوك قونغره‌سنی آچیورم . فرقه‌مزك کچن اضطراب سنه‌لری ایچنده ملتمزك حیاتی وشرفی ایچون کوستردیکی یوکسك عزم وارادمنك ممثلی اوله‌رق بوندن طقوز سنه اول میدانه چیقمشدی . بوتون آناطولی وروم ایلی‌یه شامل اولمق اوزره ایلك عمومی قونغره‌مز سیواسده عقد ایدلمشدی .

سیواس عمومی قونغره‌سنه تقدم ایدن شرقده وغربده منطقوی قونغره‌لرده عقد ایدیلمشدی. بونلردن بنم اشتراك وریاست ایتدیکم ارضروم قونغره‌سیدر . ارضروم قونغره‌سی تثبیت ایتدیکی اساسلر اعتباریله شایان قیدوتذکاردر. سیواس عمومی قونغره‌سنده مذاکره موضوعی اولان عینی اساسلر اولمشدر. بو اساسلر توضیحاً وبوتون مملکته تشمیلاً قبول اولونمشدر .

کرچه اوزمان قوللانه یغمز عنوانایله بوکونکی عنوان آراسنده فرق واردر. فقط تشکیلات اساس اعتباریله محفوظ قالمشدر. وبوکون سیاسی فرقه حالنده تجلی ایدن موجودیته مبدأ تشکیل ایتمشدر . بالخاصه مملکت و ملته عائد عمومی غایه ـ که سلامت و رفاه عمومی‌یی تأمیندن عبارتدر ـ ماهیت اصلیه‌سی دکیشمکسزین تعقیب اولونمشدر. بناءً علیه دیه‌بیلیرز که ، بوکون کشادیله منتخر اولدیغم بویوك قونغره‌مز سیواس قونغره‌سندن صکره تشکیلاتمزك ایکنجی بویوك قونغره‌سی اولیور .

افندیلر ؛ سیواس قونغره‌سنده نصل که بوتون ملتك آمال وحسیاتنی تمثیل ایتمك موقعنده بولوندی ایسه‌ك بوکونده جمهوریت خلق فرقه‌سنك بویوك قونغره‌سیله بوتون ملتك حقیقی حسیات و تمایلاتنه ترجمان اولمق وظیفه‌وموقعنده بولونیورز . [شدتلی آنقیشلر] .

فی الحقیقه خلقك بوتون طبقه‌لری مذکوره‌لرینی تأمین ایده‌جك عوامل وعناصری فرقه‌مزك اجراآت وفعالیتنده آرایورلر وبولیورلر. بو حقیقتك الك صوك وبارز دلیلی صوك انتخابات عمومیه‌ده عزیز ونجیب ملتمزك فرقه‌مزه کوستردیکی مظاهرت واعتمددر . . بونی شکران وافتخار ایله یاد ایده‌رم .

افندیلر، فرقه‌مزك مستقبل حرکات واجراآتنه متعلق تدابیری وراده‌سی برابر مذاکره ایده‌جکز . آتی ایچون الك مصیب وممکنك احتیاجاته الك موافق قرارلره واصل اولمغه چالیشه‌جغز. کلاجك سنه‌لرده‌کی اجراآتمزك جمهوریت وخلقچیلق اداره‌سی آلتنده مملکته یکی سعادتلر ، یکی شرفلر قازاندیره‌جنه اعتقادم واردر .

افندیلر، استقباله عائد تدابیر حقنده مداوله‌ٔ افکاره باشلامادن اول ماضیه عائد وقایع وحادثات حقنده معروضاتده بولونمق وسنه‌لردن بری دوام ایدن افعال واجراآتمزك ملتمزه حسابنی ویرمك وظیفه‌م اولدیغی قناعتنده‌یم. حادثات ایله دولو اولان طقوز سنه‌لك بر دوره‌نك تاریخنه تماس ایده‌جك معروضات وبیاناتم اوزون سوره‌جکدر. فقط مسئله ایفاسی ضروری بر وظیفه اولدیغنه کوره بنی معذور کوره‌جککزی امید ایدرم . (استغفراه سلری وآنقیشلر)

معروضاتده بولونمادن اول روزنامهٔ مذاکراتمزك مستعجل برنقطه‌سی واردر، روزنامهٔ مذاکراتك برنجی مادده‌سنده بر ایکنجی رئیس انتخابی مسئله‌سی موضوع بحثدر .

افندیلر ، الیزده بر نظامنامه تیروژه‌سی واردرکه بوهنوز فرقه‌مزك عمومی قونغره‌سنك تصدیق وتصویندن کچمش دکلدر . بناءً علیه بونظامنامه پایلدقدن صکره وقایعی ومعاملاتی محتوی وضعیتلر واردرکه ، بونك بعض موادی ایله قابل تألیف دکلدر .

غازی حضرتلرینك افکاریه مجلسده مفارقتی

مثلا رئیس عمومی حسب الوضعیه وظیفه‌سنی فعلاً ایفا ایده‌مه‌مکده وریس وکیلی اولارق معلوم عالیکز عصمت پاشا حضرتلری وظیفهٔ نعالیه‌یی ایفا بیورمقده‌درلر. بناءً علیه ذاتاً رئیس وکیلی موجود ایکن تکرار بر رئیس انتخابی بنده‌کزجه موضوع بحث دکلدر . (دوغری سسلری) معهذا بوجهتده رأی عالیکزه وضع ایتمك ایستیورم . رئیس وکیلی موجود ایکن بوراده ـ نظامنامه دیدیکمز پروژه‌ده‌کی ـ وظیفه‌یی کندیلری ایفا ایده‌بیلیرلر . اکر بوجهتی قبول بیوررسه‌کز پاشا حضرتلری ایکنجی رئیس وظیفه‌سنی ایفا ایدرلر . (موافق سسلری)

بو جهتی رأی عالیلرینه عرض ایدییورم . قبول بویورانلر ال قالدیرسون، متفقاً قبول اولونمشدر . شیمدی افندم دیکر بعض نقطه‌لر واردر . اولا بونلرك ایفاسی ایچون موقع ریاستی عصمت پاشا حضرتلرینه‌ترك ایده‌جکم. اوندن صکره مساعده‌کزله بیاناتده بولنه‌جغم . (شدتلی آنقیشلر)

کرسیٔ ریاستی عصمت پاشا حضرتلری آنقیشلر آراسنده اشغال بویورمشلردر .

عصمت پاشا حضرتلری — غازی حضرتلرینك وقونغره‌نك توجهلرینه عرض شکران ایلرم .

افندم نظامنامه‌یه کوره اولا اوچ کاتب انتخاب ایده‌جکز . بوخصوصده بر تقریر واردر .

تقریر صورتی

جمهوریت خلق فرقه‌سی بویوك قونغره‌سی ریاست جلیله‌سنه

بویوك قونغره کاتبلکلرینه آفیون قره‌حصار مبعوثی روشن اشرف ، وان مبعوثی حقی ، و زونکولداق مبعوثی راغب بکلرك انتخابنی تکلیف ایدییورز. رأی اشاریله هیئت عمومیه‌نك آراسنه عرضنی استرحام ایلرز.

قوجه ایلی دکیزلی استانبول
ابراهیم ثریا یوسف حقی شناسی

رئیس — افندم بو تقریری قبول ایدنلر ال قالدیرسین . متفقاً قبول اولونمشدر . کاتب بکلر بیوریکز . [روشن اشرف وحقی بکر کاتبلك مقامنه کچمشلردر .]

رئیس — افندم نظامنامه احکامنه توفیقاً یدی انجمن انتخاب اولنه‌جق. هرانجمن اعضاسی یدی کشیدن مرکب اولاجق . فرقه تشکیلات دائمه‌سنده بولنان اعضالر انتخاب اولنه‌مازلر . بناءً علیه دیوان کاتبلری؛ فرقه هیئت فعاله‌سی خارج اولمق اوزره قونغره اعضای محترمه‌سی آره‌سندن قرعه ایله بو اعضایی تفریق ایده‌جکلردر .

مساعده بویوریرسه‌کز کاتب بکلر قرعه‌یه باشلاسونلر . (موافق سسلری)

نظامنامه‌ده یدی انجمنك اسملری ذکر اولونمشدر. بز صره ایله برنجی ، ایکنجی ، اوچنجی ، دردنجی ، بشنجی ، آلتنجی ویدنجی دیه‌رك انجمنلری تعیین ایتمش اوله‌جغز .

[قرعه ایله انجمنلرك انتخابنه باشلاندی .]

پروغرام انجمنی

خلیل بك (العزیز) ، راسم بك (سیواس)، برهان الدین بك (قیصری) ، فخری بك (آطه)، حمداه صبحی بك (استانبول)، ممتاز بك (آنقره)، علی رضا بك (ماردین) .

ارشاد ونشریات انجمنی

طلعت بك (بروسه)، ذکی مسعود بك (ادرنه)، حقی بك (اسپارطه) ، عاکف بك (مغنیسا) ، عارف بك (طربزون) ، خیری بك (سیواس)، احمد رمزی بك (غازی‌عینتاب) .

نظامنامه انجمنی

شوقی بك (ریزه)، روشن اشرف بك (آفیون

[مابعدی ۲ نجی صحیفه‌ده]

یابدی ویازدی . .

یعقوب قدری بکك غازی حضرتلرینك تاریخی نطقلرینه دائر یازدیغی ایکنجی صحیفه‌ده‌در

بویوك قونغره‌نك کتابدینه عائد مختلف رسملر بیمز

[عصمت پاشا حضرتلری ریاست مقامنده ، قونغره غازی حضرتلرینك تاریخی نطقنی استماع ایدرکن وبویوك غازیمز ایراد نطق بویورورلرکن]

قونغره بوکون اونده اجتماع ایده‌جکدر

جمهوریت خلق فرقه‌سنك بویوك قونغره‌سی بوکون اونده ایکنجی اجتماعنی عقد ایده‌جك وغازی حضرتلری خلاصکار مساعیلرینك سیواس قونغره‌سنی تعقیب ایدن کونلردن اعتباراً قسمی حقنده بیاناتده بولونمایه دوام ایله‌یه‌جکلردر .

سیاسیات

سیاستده اعتدال

حقیق دولت آدملری ، ظاهری عزت نفس اندیشه‌سیله حسیاته قاپیلمقدن اجتناب ایدرلر. دولت ایشلرنده عزیمت نقطه‌سی، هر شیدن اول مملکتك حقوق و منافعی‌در. صوك کونلرده روس دوستلرمزك سیاسی بصیرتنه دلالت ایده‌جك بر قراره شاهد اولدق . بو قرار ، سوویه‌ت روسیه‌نك پارسده‌کی سفیری موسیو راقوفسکی‌یه دائردر .

فرانسه ایله روسیه آراسنده بو ذات یوزندن حاصل اولان اختلافك موضوعی معلومدر. فرانسه خارجه ناظری موسیو بریان جنوره‌ده ایکن کرك چیچه‌رین وکرك بالذات راقوفسکی طرفندن ویریلن ایضاحاتی کافی کورمش ومسئله‌نك فرانسه نقطهٔ نظرندن قیاندیغنی افاده ایتمشدی .

صوکرا نه‌اولدی؟ موسیو بریان پارسه دوندکدن صوکره‌نکی سحار برتأثیر ایله فکرینی دکیشدیردی؟ فرانسه خارجیه ناظرینك برآره‌ای بویوك بریتانیا خارجیه ناظری سیراوستن چمبرلاین ایله پارسده کوروشدیکی خاطرلرده‌در . عجبا بوملاقات ایله موسیو راقوفسکینك تبدیله دائر فرانسه‌نك درمیان ایتدیکی یکی طلب آره‌سنده برمناسبت بولانلرك نه‌درجه‌یه قدر حقلری واردر ؟

موسیو راقوفسکینك، معهود بیاننامه‌یی امضالامقله برخطا ایتدیکی قبول ایدیله‌بیلیر ؛

آنچق پارس مطبوعاتی وسیاسی محافلنك بوذات علیهنده‌کی شدتلی نظاهراتی‌ده مالمز آره‌سنده جاری اولان اصول وتعاملرله تألیفنده‌کی مشکلاتی‌ده اونوتمامق لازمدر . بللی ایدی که بر قسم فرانسز مطبوعاتی بوایشی اعظام ایده‌رك ایکی دولت آراسنده‌کی سیاسی مناسباتی انقطاعه کوتورمك ایستیورلردی . بو انقطاعدن روسیه‌نك مادةً معناً متأثر اوله‌جغی انکار ایدیلمزدی. فقط اوندن استفاده ایده‌جك اولانلر، هرحالده فرانسزلر اولمیه‌جقدی. محتمل برانقطاع فرانسه وروسیه‌یه متساویاً ضرر ویره‌جکی کبی عمومی وضعیتده برقات داها اشکال ایده‌جکدی. حقیقت شودرکه سوویه‌ت روسیه، فرانسه ایله صمیمی بر مناسبت تأسیس وآره‌لرنده منازعه‌یه اولان مسئله‌لری حل ایتمك ایستییور .

اونك ایچون «سوویه‌ت ـ فرانسه مذاکراتنك معنویتنه ضرر ایراث ایدیله‌جك وقونفرانسك مستقبل مساعیسی اوزرنده سؤتأثیر ایله‌جق اولان برمسئولیتی» قبول ایتمه‌مش وفرانسه‌نك، راقوفسکی‌یی تبدیل حقنده‌کی طلبنه موافقتی بیلدیرمشدر .

محققدرکه موسقووا . بو مسئله‌ده کوستردیکی اعتدال ایله خصملرینه واونی علی العموم غرب سیاستندن تجرید ایتمك ایستمه‌ین مفرطلره مدهش بر ضربه وورمش عداولنه‌بیلیر !

سعردلی

قره‌حصار) ، جمیل بك (بولی) ، نورالدین بك (مرعش)، دوقتور عاصم بك (جانیك)، حسین بك (قرقلرایلی)، بحری بك (توقاد) .

مراقبه انجمنی

حکمت بك (استانبول) ، خالد بك (نیکده)، رفیق اسماعیل بك (سینوب) ، کانی بك(مغنیسا)، جلال بك (طرابزون) ، عثمان بك (اسکیشهر)، حاکم رضا بك (اسپارطه) .

رایورلری تدقیق انجمنی

ضیا کوهر بك (بیغا) ، حسین بك (العزیز)، صادق بك (مرعش) ، رأفت بك (بروسه)، بلال بك (سعرد) ، شریف بك (ادرنه) ، محمد امین بك (شرق قره‌حصار)

بودجه انجمنی :

کاظم بك (آقسرای) ، عمر کامل بك(آرتوین) اسماعیل کمال بك (چوروم) ، صالح وحید بك (بوردور) ، توفیق بك (شرق قره‌حصار) ، خواجه‌رفعت افندی (آنقره)، فائق بك(نکبرطاغی) .

تدقیق حسابات انجمنی :

سفیح بك (بروسه) ، عمر بك (آیدین) ، شکری بك (بولی) ، علی نجیل بك (طرابزون) ، رجب زهدی بك (سینوب) ، امین بك (ایچ‌ایل) ، خلیل حلمی بك (آفیون قره‌حصاری) .

رئیس — افندم انجمنلر انتخاباتی ختام بولمشدر. [غازی حضرتلری آلقیشلر آره‌سنده بویوك نطقلرینی ایراد بیورمق اوزره کرسیٔ خطابی تشریف بیوردیلر .]

غازیمزك تاریخی نطقلرینك خلاصه‌سی

غازی حضرتلری تاریخی نطقنه شو سوزلرله باشلادی : ۱۳۳۵ سنه‌سی مایسنك ۱۹ نجی کونی صامسونه چیقدم . »

بوندن صوکراده اوزمانکی وضعیت عمومیه‌یی بروجه آتی خلاصه ایتدیلر :

« — عثمانلی حکومتنك التحاق ایتمش اولدیغی دولتلر غروبی حرب عمومیده مغلوب اولمشدی . عثمانلی اردوسی هرطرفده انحلال حالنده ایدی وآغیر شرائط آلتنده بر متارکه عقد اولونمشدی . اوزون حرب سنه‌لری ملتی یورغون وفقیر بر حاله قویمش ، مات ومملکتی حرب عمومی‌یه سوروکله‌ینلر ، یالکز کندی حاتلرینی قورتارمق قایغوسیله فرارا تمثلردی. سلطنت وخلافتی اشغال ایدن ، مقردی وحیدالدین ، یکانه اندیشه‌سی اولان شخصنی و تاجنی قورتاره‌بیله‌جکنی ظن ایتدیکی منفور برطاقم تدابیره مراجعت ایتمکده، داماد فرید پاشا ریاستنده‌کی قابینه‌عاجز ، حیثیتسز وجبن یالکز سلطانك آرزوسنه تبعیت ایلمکده و کندی اعضاسنك وحکمدارك امنیتنی کافل هروضعیته اوتمقده ایدی . اردوسنك سلاح وجبخانه‌لری آلنمش وآلنمقده دوام اولونیوردی . ائتلاف دولتلری ، متارکه شرائطنه رعایته بیله لزوم کوزمیورلر . دونمالری ، عسکرلری مختلف بهانه‌لرله استانبولده بولونیورلر . آطه‌ولایتی فرانسالر ، اورفه ، مرعش ، عینتاب انکلیزلر طرفندن اشغال اولونمش ، آنطالیه وقونیه‌ده ایتالیان عسکرلری ، مرزفون وصامسونده انکلیز عسکرلری وار . اجنبی ضابط و مأمورلری و اونلرك آژانلری هرطرفده فعالیتده ... الك نهایت ۱۵ مایس ۱۹۱۹ ده یعنی بونطقه مبدأ اتخاذ ایتدیکمز تاریخدن درت کون اول یونان اردوسی ائتلاف دولتلرینك مساعده‌سیله ازمیره اخراج اولونیور . بوکا علاوةً مملکتك هرطرفنده خرستیان عناصر خفی و جلی خصوصی تمایلارینی تحقق ایتدیرمکه وبوصورتله دولتی برآن اول یقمغه چالیشیورلر . بوکا مقابل بو مدهش وضعیت قارشیسنده تورکیه‌نك هرطرفنده تراکیا جمهوریتی، طرابزون مختاریتی، مستقل برکورد دولتی تشکیلی کی اساس اعتباریله منطقوی مقصدلر تعقیب ایدن کوچوك تشکیلر میدانه کلدی . شرقده، ولایات شرقیه مدافعهٔ حقوق جمعیتی تشکل ایتدی . هرکس ، مقصدلرینه یالکز انکلتره یاخود فرانسه‌نك معاونتیله واره‌یله‌جکنی ظن ایدییور وبونك ایچون معنوی وفکری بر روواغاندایی مناسب بولیورلردی . بونون بو غروپلرك مرکزی استانبولده ایدی . بوزاده الك متخالف استقامتده غروپلر، حزبلر بریرلریله وبکدیکریله قارشی چالیشیورلردی. پاخاصه بونون بونلردن ملی مساعی و مجادله ایچون الك تهلکه‌لیسی، پادشاهك، صدراعظم داماد فریدپاشانك وبرچوق ذوات عالیه‌نك منسوب اولدیغی انکلیز محبلری جمعیتی ایدی . بوجمعیت انکلیزلره حقیقةً محب اولانلرك تشکیل ایتدیکی برجمعیت دکلدی ؛ منسوبلری شخصی منفعتلری ایچون بو اسمی سیر ایتمشلردی .

آشکار فعالیتدن بشقه بو جمعیت مجادلهٔ مایه‌یی باصدیرمق ایچون آل آلتدن دخی چالیشیوردی . عثمانلی دولتی پارچالامق ومحو ایتمك ایسته‌ین دشمن دولتلرك آرزوسی قازشوسنده، تورك ملتی باشدن محروم، بر قراکلق ایچنده‌کی تماماً متردد بر حالده . ملت وقوعه کلمه‌جك حادثاته منتظر برحالده فلاکتك وسعتنی ودهشتنی آکلامغه باشلایانلر کندی وضعیتلرینه وحسلرینه کوره خلاص چاره‌لری دوشونمکده... اردو آنجق اسماً موجوددر. بوکسك قوماندانلر ، ضابطلر حرب عمومینك مشقتلری وآلملریله زبون .. قابلری وطنك محقق انقسامی قارشوسنده قالمامشده . کوزلری اوکنده تجسم ایدن اوچورومك کنارنده برخلاص واسطه‌سی دوشونمکله بیتلری پارچالانیور . ملت واردو پادشاه ـ خلیفه‌نك خیانتنه واقف دکلر . عصرلردن بری تأسس ایتمش دینی وعنعنوی براعتقادله تخته واونی اشغال ایده‌نه صادق بولونیورلر . آزادقلری هرهانکی برخلاص چاره‌سنده کندیلرندن اول ، اولا خلیفه‌نك وسلطانك آمینتنی آرایورلر . مملکتك خلیفه‌سز وپادشاهسز قورتاریله‌بیله‌جکی فکری آکلایامیه‌جقلری برفکر حالنده ... عکسنی ادعا ایدنلرك وای حالنه ... بویله‌لری درحال دینسز، وطنسز وخائن عدایدیلیور.

یراشمش اولان ایکنجی فکر. غالب اولان بویوك دولتلردن برینك معاونتی اولمادن هیچ بر خلاص چاره‌سی اولمدیغی ایدی. بودولتلردن برینی اغضاب وتحریك ایتمك عمومجه بر جنت تلقی اولونیوردی . بو فکر، یالکز خافده دکل ، مدبرانده‌ده واردی. بونك ایچون وطنپرورلرك امیدلری اوج احتمال داخانده تبدل ایدییوردی :

۱ — اتکلتره حمایه‌سی ،

۲ — تورکیه‌نك تمامیتنی محافظه ایچون آمریقا حمایه‌سی ،

۳ — اوچنجه‌ده ذکر اولونلدیغی کبی قسماً استانبول ایله مشترکاً قسماً محلی منافع تحتنده منطقوی تمایلر.»

رئیس جمهور حضرتلری ، وضعیت سیاسیه‌یی بوصورتله خلاصه ایتدکدن صوکره نطقلرینه دواملہ اوچنجی اردو مفتشی صفتیله آناطولی‌یه چیقدقلرینی اول امرده امرلرنده سیواسده‌کی اوچنجی وارضرومده‌کی اون بشنجی قول اردولر بولندیغنی سویله‌مشدر. بوندن ماعدا دیاربکر وآنقره‌ده‌کی مجاوز قول اردولره ومقامات ملکیه‌یه آمر ویرمکه ودها اوزاقده‌کی قوماندا مقاماتیله ارتباطده بولونمه صلاحیتدار بولونیوردی [*] فقط صلاحیت وقدرتی کندیسی وقسماً بیله‌رك ویا بیلمیه‌رك دوستلری تأمین ایتدیلر . او ، کندی خطحرکتنی کندی کندیسنه تعیین و تقرر ایتدیرمشدی . بو امیدسز وضعیت قارشیسنده مصطفی کمال پاشانك فکری وطنداشلرینك کندن بوسبتون باشقه ایدی . او آکلامشدی که شیمدی‌یه قدار اولان عثمانلی ایمپراطورلغی ، سلطنت ، خلافت واستقلال آرتق معناسز بر مفهوم حالنده قالمشلردی . آنجق برشی ممکن‌دی . خارجاً تماماً مستقل بوسبتون یکی بر تورك دولتی تأسیس ایتمك. بوپروغرامی تطبیق قرارینی مصطفی کمال پاشا ، استانبولدن حرکتندن اول ویرمش وصامسونده قره‌یه چیقار چیقماز تطبیقه باشلامشدی . وظیفه بك مهم‌دی . رئیس جمهور حضرتلری بوندن صکره خلافت وسلطنته تماس ایدرك :

« عثمانلی حکومتنه ، عثمانلی پادشاهنه و مسلمانلرك خلیفه‌سنه عصیان ایتمك » لازم کلدیکنی سویله‌مش وبوغایه‌نك استحصالی ایچون تورك ملتنی و تورك اردوسنی‌ده عصیان ایتدیرمك لازم کلدیکنی علاوة ایتدکدن صوکره دوام ایتمشدر :

«— ملتك استقبالنده ووجداننده طاتیدیغم ملتك ، بویوك نکمل استعدادیله متناسب بر حالده بوتون اجتماعی بنیه‌سنك تدریجاً تبدیلی ایجاب ایدییوردی. بو بك مشکل اوامله برابر مجادله‌یه کیریشمك لازمدی . الك فنای محو اولنمدی . فقط ، هیچ مقاومت ایدلدیکی حالده دخی بوتهلکه واردی. فقط دوکوشه‌رك ، مجادله ایده‌رك اولمك ؛ هیچ اولمازسه شرفلی ایدی . حربی غصب ایدیان برملت به‌قدر زنکین ومرفه اولورسه اولسون . متمدن انسانیت نظرنده بر اوشاقدن دها آیی معامله‌یه لایق دکل . تورکك شرفی . حیثیتی وبویوك و بوکسك قابلیتلری واردر . مستقبل هدفلرك درحال کاملاً اعلان واظهاری مناسب اولامازدی. چونکه بونلرك

[*] مصطفی کمال پاشا آناطولی‌یه کندیسنی استانبولدن اوزاقلاشدیرمق ایسته‌ین خصملری طرفندن کوندرلمشدی .

یاپدی ویازدی

نهایت ، آیلردن بری کمال تهالك وهیجانله بکلانن کون کلدی . غازی مصطفی کمال یکنا قهرمانی اولدیغی داستانی کندی دیلیله وکندی سیاه حکایه ایده‌جك! یالکز برتورکك دکل هرهانکی برانسانك حیاتنده بوندن دها مهیج، بوندن خارق العاده برحادثه تصور اولانه بیلیرمی؟ آنك ایچوندرکه، دون، مجلس قوریدورلرینی دولدیران متهالك کنه‌لر آره‌سنده مخافل دیپلوماتیقیه‌یه منسوب برچوق اجنبی سیمالرینه‌ده تصادف ایدیلیوردی. بونلر برآزصوکره وقوع بوله‌جق بویوك واقعه‌ایله بزدن دها آزعلاقه‌دار دکل ایدیلر. بونکله یالکز «مصطفی کمال» شانك حدودلرمزی آشوب بوتون دنیایه استیلا ایتدیکی حقیقی تبارز ایتمیور ، بونکله یالکز ملی مجادله‌مزك مظلم قالمش نقطه‌لرینه نفوذ مراق تظاهر ایتمش اولمیور ، بونکله بایدیغی بازان یکانه قهرمانك ارائه ایلیه‌جکی امثالسز وعلوی منظره‌یی کوزمك خصوصنده‌کی قلبی و مستثنا شتابك بوتون صمیمی رغبه‌لری حس ایدیلیوردی .

کرچه کرهٔ ارض اوززندن کلوب کچن بویوك سردارلرك . بویوك دولت رئیسلرینك و بوکسك فعل آدملرینك کندی خاطره‌لرینی یازدقلری کثرتله واقع اولان احوالدندر. لکن بونلر اونوعدن اثرلردرکه ، نهایت رسمی وقوزی برز نوط ویاخود هرتورلو انسانی صمیمیتدن عاری برز عسکری وسیاسی مدافعه‌نامه ماهیتنی حائزدر و چوق دفعه اوقوندقدن صوکره انسانه « کاشکه بو بویوك آدام بوصوقق شیئی یازماسه ایدی ! ...» دیدیرتیر .

غازی پاشا حضرتلرینك برچوق غیر قابل جرح جانلی وثائقدن چیقاروب اورته‌یه قویدیغی وایلك صحیفه‌لرینی دوندن اعتباراً بالذات اوقومه‌مه باشلادیغی معظم اثر ایسه هرشیدن اول الك بوکسك برماهیت ادبیه وفکریه‌یی افاده ایتمکده‌در وهر اثرادبی کبی مؤثرینك بوتون قابلیت روحیه و تهیجیه‌سنی حامل بولونمقده‌در . آنك ایچون هر شیدن اول درین بر صمیمیت وثیقه‌سیدر .

غازی حضرتلری بو نقطهٔ نظردن بویوك فعل آدملرینك الك بختیاریدر . زیرا ، فعل ساحه‌سنده بایدیغی بویوك ایشدن ینه کندی آیله الك بوکسك حقیقت وکوزه‌للك عصاره‌سنی چیقارماسنی بیلیور . الك خارق العاده ره‌آلیته‌لری یاراتمه‌جق درجه‌ده مثبت اولان دهاسی بوندن هرکسه‌بر اخلاق ورئه‌نه‌رژی درسی ابداع ایده‌جك قدرده تفکر وتحسس قدرتی کوستریبور .

غازی حضرتلرینك آدی تاریخك تونجدن لوحه‌لرینه یالکز امثالسز برقلنج آدامی ، امثالسز بر دولت رئیسی صفتیله دکل امثالسز برقلوفکر آدامی اولارق‌ده قالاجقدر . دیه‌بیلیرمکه ، بو دورك هر ساحه‌ده الك یوکسکی اولدیغی کبی قلم ساحه‌سنده‌ده الك یوکسکی اودر ! دون ، هربری برآتشدن اوق کبی قویوپاچیملر صاچه‌رق قلبمزه صاپلانان وهرصاپلاندیغی نقطه‌ده‌یکی برهیجانك رعشه‌لرینی اویندیران او قوتلی، اوشعشه‌دار اولدیغی قدر ساده ووقور جمله‌لری بوراده مدعامزك برز اثباتی کبی ذکر ایتمك، ایستردك. فقط بوکا حاجت قالدیمی ؟ بوکونلرده‌کی قونفره اجتماعلرینه داخل اولمق شرف وسعادتنه ایرمش اولان ذوات منبعك تاآغزندن آلدقلری بو یاراتیجی سوزلری داغیایرلرکن مملکتك درت برکوشه‌سنه کتورمیه‌جکلرمیدر ؟

یعقوب قدری

آکلاشامسی مشکل اولدیغی کبی مخالفتی آرتیرمه‌مق ایچون آنجق صره‌سی کلدکجه صفحه ، صفحه تطبیق واعلانی ایجاب ایدیوردی. »

مصطفی کمال پاشا نطقنه دواملہ ، هدفه دوغری ایلریله‌دیکنی و کندیسنی آکلایامایان آزقداشلرینك بعض دونوم نقطه‌لرنده اونی تعقیب ایده‌مه‌یه‌رك ترك ایتدکلرینی سویله‌مشدر .

[بوراده برنجی جلسه تعطیل ایدیلمش واون دقیقه‌لق براستراحتدن صوکرا ایکنجی جلسه عقد ایدیلمشدر. غازی حضرتلری جلسه کشاد اولونجه نطقلرینه دوام بویوریمشلردر .]

ایکنجی جلسه

مصطفی کمال پاشانك ایلك وظیفه‌سی اردو ایله ارتباط تأسیس ایتمکدی .

شرق واورته آناطولیده وتراکیایه قادار اولان بوتون قوماندالره وضعیت ایضاح اولونه‌رق ایقاظ ایدلدیلر . ازمیر اوکنده یونان قطعاتی قارشیسنده‌کی قطعاتله یکرمنجی قول اردو واسطه‌سیله تماس اولوندی. ائتلاف دلالری علیهنده وازمیردن قره‌یه چیقان یونانلیلره قارشی برمقاومت تشکیل و تنظیم ایچون مك ایقاظ اولوندی. مصطفی کمال پاشا تراکیاده برنجی قول اردو قوماندانلنه خصوصات سائره‌میانده : «فراغت کامله ایله ملته برابر استقلال تامزی استحصال ایدنجه‌یه قادار چالیشه‌جغمه یمین ایتدم . آناطولی‌یی ترك ایتمه‌مك عزم قطعی‌سندویم » دیوردی .

مقاومت تشکیلی ایچون ایلك تشبثات باپیلدی . اول امرده یونانلیلرك مظالمندن شکایت ضمننده پادشاه و ائتلاف دولتلرینه تلغرافلر و پروتستولر یاغدیران اجتماعلر و متینغلر عقد اولوندی . بونکله آل آله اولارق بالخاصه انکلیز محلر جمعیتی و بوکا استناد ایدن پادشاهك حکومتی طرفندن عجز و مسکنت و قوتسزلك اعترافلرینه قارشی مجادله‌یه کیریشیلدی . ملتی ایقاظ ایچون بوتون مهم خبرلر بالخاصه یونانلیلرك ازمیرده یاپدقلری مظالم ، استانبول وقایعی بوتون ملت آره‌سنده نشر و تعمیم اولونیوردی . مصطفی کمال پاشا ، عسکری و ملکی مقاماته یازدیغی امرنامه‌لرده وطن محبتی وحیثیت ملیه‌یی قوتلی کله‌لرله نشر ایدییوردی. اجرا آتنده، درحال استانبول حکومتیله اختلافه دوشه‌جکنی ، مصطفی کمال پاشا پك اعلا بیلیوردی. بونك ایچون ملی حرکتك نفعی نامنه حرکات ملیه‌یی منفرد برعسکری قوماندان صفتیله اداره ایتمه‌یوب بالعکس بواداره‌یی ، برقوهٔ تمثیلیه ایله تأیید ایتمکی مناسب بولدی . بونك ایچون مصطفی کمال پاشا ۲۰ ـ ۲۱ حزیران ۱۹۱۹ کیجه‌سی آماسیاده، ۱۰ تموزده ارضرومده بر ولایات شرقیه قونفره‌سنك اجتماعی و متعاقباً هر ولایتك اوچ اعضا کوندره‌جکی سیواسده بر عمومی قونفره‌نك عقدی ایچون بربیانامه نشر ایتدی . بو بیانامه‌ده ملتك وظائف عالیه‌سی و استانبول حکومتنك کفایتسزلکی ایضاح اولوندی . مصطفی کمال پاشا عین زمانده یازدیغی برتحریراتده دییوردیکه :

« آرتق استانبول آناطولی‌یه حاکم دکل تابع اولمق مجبوریتنده‌در . »

بو صره‌لرده استانبولده‌کی انکلیز قومیسری ، مصطفی کمال پاشانك ابراز ایتمکده اولدیغی فعالیتك اهمیتنی تقدیر ایده‌رك استانبول حکومتندن کری‌یه چاغیرلمسنی طلب ایتدی . داخلیه ناظری علی کمال بك، ۲۳ حزیرانده آناطولی‌ده‌کی مأمورین ملکیه‌یه یازدیغی برتعمیمده مصطفی کمال پاشانك عزل اولوندیغی اخبار ، مشارالیهك فعالیتنی تنقید وکندیسیله تشریك مساعی‌یی منع ایدییوردی . [بوتعمیم عیناً قرائت ایدیلدی] بوتعمیم تأثیرسز قالمادی . فقط مصطفی کمال پاشانك خصملری اوباتمقده اولان حسیات ملیه‌یه قارشی کلمه‌یلر .

اوچنجی جلسه‌ده

۳ تموزده اهالینك صمیمی تظاهراتیله قارشیلاندیغی حالده مصطفی کمال پاشا ارضرومه کلدی. مصطفی کمال پاشا ، آزقداشلرینی طوپلایارق کندیسنك استانبولجه عزل وتعقیب ایدلمکده اولدیغنی وبرابرنده چالیشمقده دوام ایتدکلری حالده کندیلرینك دخی معروض قاله‌جقلری تهلکه‌لری ایضاح و برابر چالیشوب چالیشمه‌مق حقنده قرار ویرمه‌لرینی طلب ایتدی . هیچ بریسی کندیسنی ترك ایتمه‌دی . مصطفی کمال پاشا اوچه اولدیغی کبی حرکات ملیه‌نك ریاستنده قالدی. عسکری ، ملکی مقامات کندیسنه ودعه‌وای ملی‌یه ضدداقلرینی تأیید ایتدیلر. دها مارتده ولایات شرقیه مدافعهٔ حقوق جمعیتی تشکل وارضرومده برقونفره عقد ایتمکه تشبث ایتمشدی . پك عظیم مشکلات دولاییسیله بوقونفره آنجق ۲۳ تموزده انعقاد ایتدی . بو میانده مصطفی کمال پاشانك استانبول ایله مناسبتی توضح ایتمشدی . پادشاه ، مصطفی کمال پاشایی تعطیل فعالیته واستانبوله عودته اجبار ایچون بر آی نائله یره اوغراشدی . موفق اولامادی. مصطفی کمال پاشا ، الك نهایت ۸ـ۹ تموز کیجه‌سی استعفاسنی ویردی. بوندن صوکره بوسبوتون سربست اولمشدی. یالکز کندیسنه ووجدانه قارشی مسئولدی. یالکز ملتك محبتنه وبوبوکلکنه امین ایدی . ۲۳ ایلولده ارضروم قونفره‌سی آچیلدی ومصطفی کمال پاشا قونفره‌نك ریاستنه انتخاب ایدلدی. قونفره اون درت کون دوام ایتدی وبعض اساسات تثبیت ایتدی . بو اساسانه کوره . بالجمله اقسام وطن بر کل‌در. هرهانکی اجنبی اشغال وحاکمیتی رد وبونلره مقاومت ومدافعه فکری اظهار ایدلمکده ایدی . عثمانلی حکومتنك اهانتی حالنده بر حکومت موقته‌نك دزعهدهٔ امور ایتمی قونفره‌نك جملهٔ مقرراتندن ایدی . طوپلاناجق اولان مجلس ملی حکومت مرکزیه‌یی مراقبه ایده‌جکدی .

بوقرار ایله مهم برخطوه آتیلمش ایدی . فقط وضعیت هنوز تأمین ایدلمه‌مشدی . مصطفی کمال پاشانك توقیفی أمر ایدن استانبول حکومتندن باشقا دیکر تهلکه‌لرده باش کوسترمشدی . برچوقلری مصطفی کمال پاشانك وضعیت ممتازه‌سنی چکمیورلردی .

مصطفی کمال پاشا، بومنافرلری، بومجادله‌لری ایضاح ایده‌رك دیورکه :

— افندیلر تاریخ ، بویوك ایشلرده مقتدر ، صارصیلماز و شدید بر رئیسك موجودیتی موفقیت ایچون شرط اولدیغی آشکار برصورتده کوسترمکده‌در. هیچ بروقت بویله بحرانلی آنلرده استشاره‌لرله هدفه واصل اولونلماز .

دردنجی جلسه

بعده رئیس جمهور حضرتلری ارضروم قونفره‌سنك مقرراتنه عودت ایده‌رك بو قونفره مقرراتنك بوتون مملکتده تعمیم واجنبی دولتلر ممثللرینه‌ده تبلیغ ایدلدیکنی سویله‌مشدر. عین زمانده مصطفی کمال پاشا ، صدراعظمی حرکات ملیه‌یه ایقاع موانع ایتمه‌مکه وبالعکس آرزوی ملی‌یی سیاستنه اساس اتخاذ ایتمکه دعوت ایدییوردی. ملت هرحالده یولنی بولاجقدی وموجودیتنی اثبات ایچون الك قیصه بر زمانده مجلس مبعوثانك طوپلانمسنی ایستیوردی . بعض مشکلاتدن وتهلکه‌دن صوکرا مصطفی کمال پاشا ۲ ایلول ۹۱۹ ده سیواسه عودت ایتدی . دها أول سیواسه کلن وقوت وشدتله حرکات ملیه‌یی تشکیل ایده‌جکنی ظن ایدن بر فرانسز ضابطنك تهدیدکار بیاناتنه شو صورتله جواب ویرمشدی : « سیواسی اشغال ایتمك قولای دکلدر. فرانسه ویاخودیشقه بردولت تورکیه‌ده حرکات ملیه‌یی باصدیرمق ایسترسه ، بونك ایچون یکی آغیر وقانلی برحربی کوزه آلدیرمالیدر . »

٤ ایلول ۱۹۱۹ ده سیواس قونفره‌سی آچیلدی مملکتك هر طرفندن کلن اعضالر مشکلاتله التحاق ایده‌بیلدیلر . مصطفی کمال پاشا بعضیلرینك مخالفتنه رغماً ینه رئیس انتخاب اولوندی. اجتماعك بداینده پادشاهه تعظیمات تلغرافی یازمه‌یی موافق بولدی. ولایات شرقیه ایچون ارضرومده اتخاذ اولونان قرارلری بوتون مملکت ایچون قبول ایتدی. بونکله دول ائتلافیه‌یه قارشی بروضعیت آلنمش اولیوردی. زیرا ارضرومده مملکتك دول ائتلافیه طرفندن اشغالی موضوع بحث دکلدی . اوچه بوتهلکه ، ارمنیلر ایچون ملحوظ اولدیغی حالده سیواسده هر نوع اشغال، مداخله وبالخاصه روم ویا ارمنی افتراقی استهداف ایدن هرحرکته شدتله مقابله اساسی قبول اولنمشدر.

بوندن باشقه . آمریقا ماندالسی مسئله‌سنك ، موجب اولدیغی مشکلات‌ده پك بویوکدی . بومسئله دها اول استانبولده‌ده موضوع بحث اولمشدی .

بشنجی جلسه

براوون اسمنده برآمریقالی غزته‌جی سیواس قونفره‌سنه کلمش ومصطفی کمال پاشا طرفندن قبول اولونمشدی . مصطفی کمال پاشا آمریقا ماندالسنه متعلق اولمق اوززه بالآخره خصما صیراسنه کچن خالده أدیب خانم وزرأفت پاشا، رؤف بك کبی ذواتك مکتوب وقونفره اثناسنده‌کی بیاناتلرینی وثائقه مستند ذکر ایتمکده‌در. بوتون خطیبلر آمریقا ماندالسنك استحصالی لهنده ایدیلر . چونکه ، تورکیه‌نك خلاصنی آنجق اونده کوریورلردی . مذاکرات چوق اوزادی. مصطفی کمال پاشا نهایتنده تهلکه‌یی برطرف وقراری تأخیر ومسئله‌یه بالفعل نهایت ویره‌ن برقرار اتخاذ ایتدیردی. قونفره‌نك مذاکراتی ۱۱ ایلولده ختام بولدی . ۱۲ ایلولده سیواس اهالیسنك اشتراکیله عنی برجلسه عقد اولوندی. قونفره ملی حرکت اداره‌سی ایچون بر هیئت تفریق وریاستنه مصطفی کمال پاشایی انتخاب ایتدی .

[بعده اجتماعه نهایت ویریلدی]

غازینیزدن مأمورالری

ارکان حربیهٔ عمومیه رئیسمز فوزی پاشا حضرتلری دون ازمیره کیتدی

ارکان حربیهٔ عمومیه‌مز رئیسی مشیر فوزی پاشا حضرتلری دون کیجه ازمیره حرکت ایتمشلردر . ازمیرده اجرا ایدیله‌جك غازینیزون مانورالرینه اوجوارده‌کی بر قسم بحری قوتلرمزده اشتراك ایده‌جکدر .

قونفره مرخصلری حمایهٔ اطفالی زیارته دعوت ایدلدی

حمایهٔ اطفال جمعیتی فرقه کاتب عمومیلکی دلالتیله شهریمزه کلن قونفره مرخصلرینی مؤسسه‌لرینی زیارته دعوت ایتمشدر. مرخصلریمز جمعه‌دن ماعدا آرزو ایتدکلری کونلر ایچون کرك چوجوق سراینی ، کرك کچی ئورنده‌کی آنا قوجاغنی زیارت ایده‌جکلردر .

دارالفنونده هیئتی دوله شهریمزه کلدی

دارالفنون ادبیات فاکولته‌سی رئیسی کوپریلی زاده فؤاد ، فن فاکولته‌سی رئیسی حسنی حامد ، حقوق فاکولته‌سی رئیسی طاهر بکلر غازی حضرتلرینك نطقلرینی استماع ایتمك اوزره دون شهریمزه کلمشلردر . مومی الیهم عینی زمانده طب قونفره‌سی دولاییسیله برقاچ کوندنبری شهرمزده بولونان دارالفنون امینی دوقتور نشأت عمر بك افندینك بوراده بولونمالری حسبیله معارف وکالتیله تماس ایده‌رك دارالفنون بودجه‌سنی تدقیق وانتاج ایده‌جکلردر .

ایتالیانك ادخالاتنده محسوس بر تناقص واردر

روما ، ۱٤ (آ . آ) — استفانی آژانسی بیلدیریور : ایتالیاده ایلول آیی ظرفنده اخراجات ۱,۱٦۸,۳۸۸,٥٥٤ لیره‌ته وادخالات بر میلیار یوز اوتوز طقوز میلیون بشیوز یکرمی اوچ بیك یوز اوتوز اوچ لیره‌ته بالغ اولمشدر. بناءً علیه ایتالیا لیره‌نه ۲۸,۸٦٥,٤۲۱ لیره‌تلك برفرق موجوددر. حالبوکه کچن سنه‌نك ایلول ایلانجوسنده ٥۷,٦۸٥,۸۰۱ لیره‌تلك بر آجیق واردی. صولك طقوز آی ظرفنده‌کی اخراجات ایسه ۱,٥٦۸,۰۷۷,۰۲۳ لیره‌ته وادخالات‌ده ۱٤,۳۷۷,۰۲٤,۳٦٦ لیره‌ته بالغ اولمشدر. کچن سنه‌نك عینی آیلری ظرفنده‌کی اخراجات ۲۰,۰٦٦,٤۰۸,٦۷٦ لیره‌ت و ادخالات ۱۳,۱۹۰,۳۱٤,۹۲۹ لیره‌ت ایدی . بوارقامه نظراً ۱۹۲٦ سنه‌سنك ایلك طقوز آینه نسبتله ادخالاتده یوزده ۲۱,۹ و اخراجاتده یوزده ۱۳,۸ تناقص حاصل اولمش، فضلهٔ ادخالات ٦,۸۷٦,۰۹۳,۷٤۷ لیره‌دن ٤,۳۰۳,۷٤٥,٦٥۷ لیره‌ته تنزل ایتمشدر. بناءً علیه ادخالات فضله‌سنده ایکیبچق میلیون لیره‌تلك بر تناقص موجوددر .

هندنبورغ حضورنده

برلین، ۱٤ (آ.آ) — رئیس جمهور هندنبورغ بین الملل عمله بوروسنك اجرا قومیته‌سی اعضاسندن آلمه‌ر طوماسی قبول ایتمشدر .

قره‌دکزده فورطنه‌دن اون آلتی کمی غائب

برلین ، ۱٤ (آ.آ) — قره دکزده اخیراً ظهور ایدن شدتلی فورطنه اثناسنده اون آلتی کمی ناپدید اولمشدر . فورطنه‌نك ساحلرده ایقاع ایتدیکی خسارات میلیونلره بالغ اولمقده‌در .

حاکمیت ملیه‌نك رومان تفرقه‌سی — نومرو ۸۲

اوجاق

محرری : آقا کوندوز

— هانی جیرندن آغزیکزك آچیق قالدیغی برمعلم واردی ، دیدم ، ایشته اونی لیاقتسز لغندن دولایی بامضبطه نقل ایدییورلر .

بوسفر کوزلری ده آچیق قالدی. اینانمادیلر. بریسی دیدی که :

— بالعکس او ، داها بش سنه او کویده قالماسنی ایسته‌یوردی .

— ایسته‌یوردی ، ایسته‌میوردی ، اوراق اوراده قالمالی . ایکیسی بردن وحقیقی بر صفوتله معارف اداره‌سنه قوشدیلر . آکلا ـ دیلر . فقط اصمارلامه مضبطه‌نك قوتی ایکی مبعوثك نفوذندن داها چوقدی. مبعوثلره عربجه بیتلر اوقودیلر، اوراقك کویده‌کی چوجوقلره یکی شرقیلر ، فرانسزجه تورکولر اوکرتدیلر . یکندن شکایت ایتدیلر . مبعوثلر دایاندی ، اونلر دایاندی . نهایت خیرخواه بر ذات مبعوثلرك قولاغنه فیصلادی :

— افندم ، کیم سویله‌مشه سویله‌مش . اوراق افندی برآز لکه‌لنمش ، سیاسی برشیمی وارمش نه‌ایمش . بولوندیغی کوی اولجه عصیان ایدن منطقه‌جوارنده ایمش.. مسئله بو . اوت مسئله بوایدی ، پلانی فضیلت بك اداره ایتمشدی . بسیط مکتب، حکایه‌سنك نه فجیع براسباب موجبه‌سی اولدیغنی کوردیکزمی؟

کونرله قوجاسنك کوزلرینه ایکی کیجه‌دنبری اویقو کیرمه‌دی. زری کندینی بیلمز برحالده قاریولاسنه اوزانمش ، مدهش بر حمانك آتشلری ایچنده یانیور یاتیوردی . بردن بره کلن ، اسبابی هنوز معلوم اولمایان بو خسته‌لق قورقونج بر سیر آلمشدی . بوتون دوقتورلر یالکز مضطرب برتماشا ایله مشغولدیلر. کوزل قیزك بوخیغ سه‌ریلیشی قلبلرینی ازییوردی. اوچنجی کیجه آرتق اوراقه خبر ویرمك لزومنی قطعیتله حس ایتدیلر . آنی برسینیر ضربه‌سی دین دوقتورلرك آراسنده بر دقیقه خسته‌یی بیراقمایان حکمت بك صوك تشخیصنی قویدی: مه‌ننژیت !

کوتر ئورپردی . محمدك خنجره‌سنه بر یومرو طیقاندی. قیش هنوز تماماً کچمه‌مش، آنقره‌ده نه، باغلرده مه‌ننژیت تداویسی ! قاری قوجه بر سوز سویله‌شمه‌دن بونلری دوشوندکجه چیلدیرمادقلرینه حیرت ایدییورلردی .

زری برآن بولوب دوادقلرینی قیمیلداتا ـ بیلسه‌یدی بلکه خسته‌لغك سببلرندن بری بیلاردی . حالبوکه قیزك بایغین وباری آکلا ـ شیلیر سسی معین برقاچ کله‌دن باشقه برشی سویله‌میوردی . دوداقلری قیمیلدارکن کونر همن قولاغنی یاقلاشدیریور وقیصیق بر « اوراق » دن باشقه برسس ایشیده‌میوردی . صوکره طاوانه دیکیلمش دومانلی کوزلر قیپردامادن باشقه برضعیف سس تتره‌یوردی: آغابك .. فقط الك چوق تکرر ایدن ندیم جعفرك آدیدی . ندیم جعفر اسمی حمانك مرکز ثقلتی تشکیل ایدییوردی . حکمت بك :

— صابیقلامالر برمعنا افاده ایتمز، دیدی . مهم اولان تداوی مسئله‌سیدر . بو نفیس وازو چاتلامشدر ، نه‌دن چاتلادیغی صوکره دوشو ـ نوله‌جك ایشدر، شمدی تعمیرینه باقالم .

اوراقه خبر ویرملك‌ده بر مسئله اولدی . بونی مکتوبله بیلدیرمك، اوراقده چیلدیرتمق دیمکدی ، ایسته‌نیلدیکی قادار یوموشاق ودولامیاجلی یازیلسین ... اوحالده نه یاپالی؟

محمد :

— بن کیده‌رم ، دیدی . تصادفاً اورایه اوغرامش اولورم . زری‌نك براز راحتسز ـ لغندن بحث ایده‌رم ، کلمك آرزوسنی کندیسی اظهار ایتسین .

بوقراری بکا بیلدیردیلر . بن دیکمندن کچی ئوره‌نه نقل ایتدم ومحمدك وظیفه‌سنی آلدم. دردنجی کیجه‌نك یاریسنده ، خسته‌نك اوطه‌سنه بتیشیك کوچوك صالونك برقاناپه‌سنده اوزاتمشدم. براز دالمق اوزره ایکن صارصیلدم. کوزلریمی آچدیغم وقت ایشیغك آلتنده کونرك صاپ صاری چهره‌سنی کوردم. قورقو واندیشه ایله فیرلادم. عجبا خسته داها آغیر بر تهلکه‌یه‌می دوشدی؟

— نه وار ؟ نه اولویور کونر .

بالمومیلاشان قادین بکا بر کاغد اوزاتدی .

— بونی اوقو مسئله‌یی آکلارس

آنقره‌ده بر صباح کیفی!

اسکی آشنامی اولدیغم بر بکجی صوپاسی طاق طاقیله کوزلریمی آچدم . ساعت درت فقط اوتلك آلتنده‌می، یوقسه قارشی طرفنده‌می، احتمال ، یاریم ساعت اول باشلامش ، هنوز خزینی آلامامش اینجه ، قالین، قارمه قاریشیق بر (بکاراوشاغی) دیردیری اویقومی بوتون بوتون قاچیردی . بالمجبوریه یاتاقدن قالقدم ، کیندم . دیردیر بوتون سوقاغی قاپلامش، پارچه پارچه لاغار یکدیکرینه اکلنه‌رك اوزون بر محاوره شکلنه کیرمش ایدی . کوله ، سسله‌مه ، اوکسوروك ، آیاق پاتیردیسی ، حتی بر آز دریندن کسیك کسیك کلن نارکیله فوقوردیلری اوطه‌مه طولمغه باشلادی. قولاق ویردم، اوتلك ایچنده تام برسکون ، حکم فرما ... خورولتی بیله یوق . . . دیرایکن بر کوچوك چوجوق فریادی عکس ایتدی . زاواللی ، یولجیلق ایچنده یولجی ... ضعیف برقیش قیش ؟... آغزینه ممه طیقیلدیغنی اخطار ایدن خومورتی نوعندن بربوغوق سس ...!

بن متصل آچیلیورمی دیه پنجره‌لردن هوایه باقیورم ... متصل ساعته کوز کزدیریبیورم. اورته‌لق برایشیلاسه سوقاغه فیرلایه‌جغم.

کیندم آ . . . ایلك سیغاره‌یی توتدورمکه باشلار باشلاماز اویقو، کوز قاپاقلرمك اوستنده کزیمکه باشلادی. صول قولم ماصه‌یه طوغرو کیدییور ، دیرسکی دایانمق استعدادیله بوکولیوردی .

مجهولم اولمایان براویقو حالی . . . صباحچی قهوه‌سی اویقوسی ... وقتیله بوکا کیدیرمه ، شکرله‌مه ، میزغانمق ، اویوقلامه ، دالغه ، غفلت باصمه ، دالغینلق کله کبی اسملر ویریلیردی ...!

باش ، قول مانیوه‌له‌سی اوزرنده براوکه ، برآرقه‌یه کیتمك صورتیله خفیف ، قوتلی صاللانتیلر یاپار ، بعضاً قولدن بردن بره قورتوله‌رق اوحاله مخصوص دهشتلی صارصینتی ایله کوزلری فال طاشی کبی آچار ، انسانی نه‌اولدیغم نه‌اولویورم واهمه‌سیله اطرافنه حیران حیران باقدیریر !

بن اوساعتده بو حاله کلدم کله‌دمی بیله‌میورم ، فقط سوقاغی برآنده عظیم برولوله زاره دوندیرن سرت بر طانفیردیدن متأثراً صارصیله صارصیله ایرکیلدم. برکت ویرسین که (استانبول)ده‌کی پراتیکلره ! . . . درحال فرقنه واردم : تنظیفات آرابه‌لری فعالیته کیریشمشلر ... دیمك که ...

فضله دوشونمکه حاجت قالمادی . جاده‌دن غیدیقلانیرکبی سسلر چیقاره‌رق کچن براوتوموبیل قاباراست اوزرندن برایکی دفعه فورتلادی..

دیمك که . . صباح اولویور . . دی اوحالده بن نه طوروبورم ؟ .. قالقدم . چوقدن بری اونوتدیغم بر ایکی کرینه ، بر بری آردنجه‌ده ایکی اوچ تام آغیز آچیق اسنه‌مه ... بلااختیار بوغازدن اوفاق اوفاق چیقان برقاچ‌ده صیحه... کندیمه کلیرکبی اولدم . جیبلرمی یوقلادم . مندیلیم وار ، توتونم وار ، کبریتم‌ده وار ، سیغاره آغیزلغم ؟ یوق ... باقیندم، آراندم ، برآزاول ، طبله‌دن آیریلش ، یره‌دوشمش.. اوجنه طاقیلی طوران سیغاره ، آغیزلغك آغزینه قادار یاتمش ، اوراده سونمش !

خارجده‌کی محاوره حالا عین حرارتله دوام ایدییور ، یالکز بوك آرابه‌لرینك تکرلك سسلری ، آغیر وجودلی اوطولرك اوزاقدن اوزاغه شدتله‌نن کورولتیلری آرتیوردی .

اوطه‌دن چیقدم. اصول اصول مردیوندن اینه‌رك قاپونك زنبرکنی قالدیروب سوقاغه قاووشدم (حاجی باپرام ولی) جاده‌سنه طوغرو یورودم ..

هوا سرین ، اوته‌سندن بریسندن آچیلمق صورتیله نیم‌سنبلی منظره‌ده ... جاده‌یه واردم . نه‌طرفه کیده‌جکمی کسدیرمك فکریله آشاغی، یوقاری باقیندم . تنظیفات سوپورکه‌لرینك قالدیردیغی طوزلردن، دومانلردن ـ فی‌الواقع فرمان اوقونامایه‌جق ـ بر وضعیت ! . . .

اوزون فاصله‌سز بردودوك! . . اوتوشندن آکلادم . فابریقه دودوکی . ساعت آلتی!.. عمله‌یه قالق ، حاضر اول قوماندا‌سی ویریور. اطرافیمه باقینیورم . بر چای ـ ناصل اولورسه اولسون ـ صیجاق برشی ایچه‌جك بر آرایورم . کپنکلی ، کپنکسز صیرا دکانلر قاپالی.. کوزیمه ، مرکز قراقخانه‌سنك تا قارشیسنده‌کی ایچی شعله‌دار ، یعنی قابل دخول بر صباحچی قهوه‌سی ایلیشدی . سلام علیکمی باصدیروب کیردم . ایلك ماصه‌یه اوطوردم . بوراده‌ده یکی باشلامش برخیریلتی ، ... اوجاقجی ایله تابع آراسنده:

— دون کیجه نره‌ده ایدك ؟

— بن ساعت طوقوزده چیقدم ، یاتدم .

— کیمی قاندیریبورسك ؛

طرزنده بر آغیز دالاشی . . . مع مافیه اوجاقجی آتیك ، ایلك مشتری‌یی کورور کورمز بوجاغندن کوروندی ، صوردی :

— قهوه‌می ، چایمی ؟

— چای !

دیدم . . . باشمی جاده طرفنه چویره‌رك کندیمه مخصوص برزاویهٔ رؤیت تشکیل ایله‌دم. شهرك بوطرفه مخصوص کوندوز حرکتی آثاری ده یاواش یاواش، فقط متتابع، متوالی، مترق خطوه‌لرله ابتدا ایتمش ایدی .

ایلك سسلر ! سمید !... صیریقلی، ایشپورطه‌لی ، طاوالی ، جامکانلی سمیدجیلر ...

یاتاغنی صیرتلامش بریاناشمه ، ویا عمله‌دن بری . بسبللی یول ویریلش ! قولتوغنده اتمك ، النده سپت ، اللری قولتوغنده ، جیبلرنده ، بوینی آتقیلی ، افراد ...

هکبه‌لی ، طوربه‌لی ، خورجلو، صاندیقلی، کوفه‌لی مرکبلر ...

تنکه‌لی سقالر ، ... دورت بش قاسکتلی ایشجی ... پروازلی فوتر، حاصیرشاپقه‌لیلر..

حرکت ، دقیقه بدقیقه زیاده‌له‌شیور . . . دورلو دورلو باغیرتیلر، حایقیرمه‌لر ایشیدیلیور.. موقت غروپلر ، طوپلانوب قونوشوب آچیلیور ، طاغیلیور . . . بم چای کلدی . رنکی طاتلی ... کورونوشی اشتها آور . . . عجبا سمیدله ناصیل قاچار ؟ قارنمده آچ . . . صوسامی آز ، چوپور ... فقط خامور ... قوقویور ...

اوکسوره ، طیقسیره ، توکوره ایکنجی بر مشتری کلدی .

سیاه ، طربزون قاره‌لی چارشاف اورتونمش ایکی قادین .. صاندیقلی براتمکجی مرکبی .. برنعره ! .. حاکمیت ملیه !... غزته موزعی سوکون ایتدی .

صاریقدن زیاده دلداده‌یی آکدیران سرپوشلو بری ...

الی چیقینلی ، دستیلی، پاکتلی ، اوموزی بالطه‌لی، چانطه‌لی ، سفرطاسلی ... آی !... حالامی ؟ قیرمزی پشتمال اورتونمش ، کالی چیچکلی شالوارلی ، طاقه أتکلی برقادین ، قولتوغنده غیرمنتظم بربوغچه ، سریع آدیملرله ایلریله‌یور ...

ینه شبه‌منشوری دینه‌جك برقیافتده، بویاسی آتمش تنظیفات آرابه‌لری وسوروجیلری ... سمرلی بیکیرلر ، چیرپی یوکلو برسوری مراکب ... یول اورته‌سنده ، اللر جیبده طوروجوق طورانلر... باجاغنده زوری اولدیغی آکلاشیلان برالی دکنکلی... ایری لوقوملی چارشافنك باش طرفندن یاریم یاملاق صاردیغی ماوی زمین اوزرینه بیاض چیچکلی چوره‌سی کورونن بر قادین داها ...

ایش باشنه یتیشه بیلمك تلاشه‌سیله خیزلی خیزلی یورویانلر... متعدد کپنك طراقه‌لری.. رانده‌وودن یکی فیرلامش صاقصاغان ادالی بر یوصما ! . . . سیفتاح !

. . . .

چایك صیجاق صیجاق ویردیکی نشه یاردیمیله تخطر ایدییورم : اون سکز سنه اول یعنی بدایت مشروطیتده بورایه کلمش ایدم . حیاته و فعالیته دائر بویله بر حرکت مختلطه کورمه‌مشدم . سوقق موجود اولمقله برابر هنوز جاده استعدادی بو شهره کله‌مشیدی. دکانلر آچیلدقجه بر بر کورونمکه باشلایان احتیاج عددلری چوغالمش ، حتی دورت سنه اولکی زیارتمده‌کی درجه سنه دورت، بلکه اون دفعه‌دن زیاده !

ایکنجی چایه ال صوندیغم زمان داها زیاده نشه‌لی ایدم . آناطولینك اورته‌لرنده، اسکی برولایت مرکزی جانلانمش ، صباح صباح، صرف عمله واصناف قسملرینه مختص اولدیغی حالده ولوکه برجاده، برقاچ یان سوقاغنده بیله جالب نظر برفعالیته مقارن اولمش برشهرده بولوندیغمی صباح کیفیله حس ایدوب کیفلنیورم. فابریقه دودوکی بنی برقات‌دها ایقاظ ایتدی: عمله ایش باشنه کیدییور ...

بو برمژده . . . بر صلاح وترقی سسی ، برنعره ارشادی. . بونعره کیت کیده دیکر شهرلرده‌ده عکس انداز اوله‌جق !... قولاقلرمله طوتمش کبی ایشانیورم . . . اطراف ، یکی یکی شومندوفرلر دودوکلریله اوتمك اوزره.. اعماره ، استعماره حاضرلانیور ...

اوطوبوسلر، قامیونلرده باشقه !.. وسائط مناقلاتك چوغالماسی حیات احتیاجاتی مسابقه‌لری ایچون الك خیرلی یوللرك آچیلماسی دیمکدر . بویوللر برکره آچیلدیمی (استصال) نشوونما بولور ، (استهلاك) انتظامه کیدر . بارانك قیمت اشترائیه‌سی آرتار ، مملکت کندینه خاص اولان (قونفور)ی ایدینیر ، رفاه کلوب کچمز، مقیم اولور. واقعا پك چوق‌شی ده کیشیر ، فقط ده کیشنلرك‌ده یرینی داهاپك چوق شی طولدورور، طاشار . . . بو مأثر تجددی کوروب بنم کبی سه‌وینلرك نشه‌لری‌ده جوشار :

— قهوه‌جی !.. بکا برده کوپوکلو قهوه بیشیر ، باقه‌یم !

احمد راسم

صوك خبرلر

بولغار مجلس مبعوثانی دون آچیلدی

مجلس صالی کونی اجتماع ایده‌رك حدود ولایتلرنده ادارهٔ عرفیه اعلانتی مذاکره ایده‌جکدر

صوفیه ، ١٥ (آ.آ) — بولغار آژانسی تبلیغ ایدییور : صوبرانیا مجلسنك فوق‌العاده دورهٔ اجتماعیه‌سی بوصباح باشوکیل لیاپچه‌ف طرفندن اجتماعه دعوتی متضمن امرنامهٔ قرالینك قراءتی صورتیله کشاد اولونمشدر. مجلس صالی کونکی جلسه‌یه عائد روزنامه‌یی قبولدن صوکرا تعطیل مذاکرات ایتمشدر . صالی کونکی اجتماعده جریان ایده‌جك مذاکرات اول امرده پترینچ وکوستندیل متصرفلقلری داخلنده ادارهٔ عرفیه اعلانته متعلق قرارنامه‌یه عائد اولاجقدر. پارلامنتونك اکثریت غروپلری بوکون خصوصی براجتماع عقد ایده‌جکلردر .

رومانیالی حکم ملی طاقمك اویونی تقدیر ایتدی

استانبول ، ١٥ (خصوصی مخابر مزدر) — ملی طاقمز ایله بولغار ملی طاقمی آراسنده یاپیلان ماچ حقنده ، حکم رومانیالی نیقولاویچه‌نو بکا شو مطالعه‌یی سرد ایتدی :

— ملی طاقمکز چوق کوزل اوینادی . مملکتکزده فودبول چوق ایلریله‌مشدر . یالکز به‌قلرکز برآز قصورلی اوینادیلر. اویونچیلرکز طوپه برآز دها یوقاریدن ووره‌لر ایی اولور . همان همان آوروپانك بتون آماتورطاقملریله اویناریر، برقسمنی محقق یکرسکز .

بازارایرتسی آقشامی شهرانمنی بولغار سپورجیلری شرفنه یوز اللی کیشیلك برضیافت ویره‌جکدر .

یارین (بوکون) صوفیه مختلطی ایله استانبول مختلطی آراسنده برمسابقه یاپیلاجقدر . استانبول مختلطی شو شکلده اولاجقدر :

علوی

قدری محمد

عصمت نهاد کمال

ربیعی بکر ذکی علاءالدین محمد

بانقه‌لرك صورك وضعیتلری حقنده فاضل بکك بیاناتی

استانبول، ١٥ (خصوصی مخابر مزدر) — ایش بانقه‌سی استانبول شعبه‌سی مدیره‌معاونی فاضل بك ایله بانقالرك تجارلره قارشی آلدیغی وضعیت حقنده کوروشدم . مومی‌الیه بکا دیدیکه :

— استانبول بانقه‌لری تجارلرك حساب جاریلرینی قاپتمق ایچون عمومی ماهیتده طلبده بولونمامشدر . ازمیرده بونك واقع اولدیغی ایشیتدك .

بروسه‌ده وضعیت ایی‌در

استانبول ، ١٥ (خصوصی مخابر مزدر) — آناطولیدن تورك پاراسی کلمش، بروسه‌ده‌کی وضعیت طبیعیلشمشدر. معاشك‌ده بونده حسن تأثیری اولمشدر.

خورشیدك قاتللری محکوم اولدیلر

استانبول ، ١٥ (خصوصی مخابر مزدر) — اسکدارده زورناجی عرب محمدك اوغلی خورشیدی اولدورن محمد بن خلیل اون بش ، پهلوان حسن یدی بوچوق ، غاوغایه اشتراك ایدن شوکت اوچ آی آغیر حبسه محکوم ایدیلمشدر.

استانبولده جمهوریت بایرامی مراسمی

استانبول ، ١٥ (خصوصی مخابر مزدر) — ٢٩ تشرین اول جمهوریت بایرامنده صباحلین ولایتده برمسم قبول یاپیلاجق، اوکلادن صوکرا قونسولوسلر قبول اولونا جقدر. کیجه‌والی قوناغنده بالووبریله‌جکدر.

استانبول حیوانه سرکیسنده ایی نوط آلان حیوانلر

استانبول ، ١٥ (خصوصی مخابر مزدر) — شهرمزده کشاد ایدیلن حیوان سرکیسنده ایی نوط آلان حیوانلرك صاحبلرینه یارین مکافاتلری ویریله‌جکدر. میرآلای بسیم بك محمد اسمنده‌کی طابی الك ایی نوطی آلدی. طوپ قاپولی محمد بك کوچوك اسماعیل نامنده‌کی قوچی ، تارانتو افندینك ماقس نام بوغاسی، مانوق افندینك آلتون اسمنده‌کی اینکی ، مناو مصطفی افندینك یرلی اینکی الك ایی نوط آلدیلر..

بیطر قونفره‌سنه اشتراك ایده‌جك مرخصلر عودت ایدییورلر

استانبول ، ١٥ (خصوصی مخابر مزدر) — بیطر قونفره‌سنده‌کی رومانیا وبولغارستان مرخصلری مملکتلرینه حرکت ایتدیلر . یوغوسلاویا مرخصلری یارین حرکت ایدییورلر . رومانیا مرخصی آنطوان فون نوریچ بیاناتنده دیدیکه :

— قونفره‌نك مساعیسندن چوق ممنونم. بالخاص مملکتلری آراسنده حیوان خسته‌لنلرینه قارشی اتخاذ ایدیله‌جك تدابیر خصوصنده‌کی تشریك مساعی‌یی چوق فائده‌لی نتیجه‌لر ویره‌جك ماهیتده بولیورم . حیوان سرکیسنی زیارت ایتدك . قویونلریکزله آتلریکزی چوق ایی بولدم .

استانبولده تحریر نفوس حاضرلقلری

استانبول ، ١٥ (خصوصی مخابر مزدر) — نومروتاژ هیئتنك جدوللرینی ولایته کوندردیکی وکاله بیلدیریلدی .

اصول محاکمات جزائیه قومیسیونی اجتماعنده

استانبول ، ١٥ (خصوصی مخابر مزدر) — اصول محاکمات جزائیه قومیسیونی طوپلانارق آلمان قانونندن رد حاکم‌شنی اقتباس ایله مشغول اولمشدر.

استانبولده بوستانجی‌یه قوردلر ایندی

استانبول ، ١٥ (خصوصی مخابر مزدر) — اولکی آقشام بوستانجی‌یه قوردلر ایتمش بعضی باغچه‌لره کیره‌رك برقاچ قویون پارچالامشلردر .

یکی اوراق نقدیه‌مز کلدی

استانبول ، ١٥ (خصوصی مخابر مزدر) — یکرمی صندق یکی اوراق نقدیه کلدی . صوك پارتی‌ده اون بش کون صوکرا کله‌جکدر.

قلندر حمایهٔ اطفال یوردی مکتبی

استانبول ، ١٥ (خصوصی مخابر مزدر) — قلندر حمایهٔ اطفال یوردنده‌کی چوجوقلرك تحصیلی ایچون اوره‌ده یارین معارف برایلك مکتب آچیور.

هوا مفتشی عمومیسنك مخابره‌مزه بیاناتی

استانبول ، ١٥ (خصوصی مخابر مزدر) — قوای هوائیه مفتشی عمومیسی مظفر پاشا ایله طیاره‌جی انور بك بوکون آوروپادن عودت ایتدیلر . مظفر پاشا ایله کوروشدم . دیدیکه :

— یارین آنقره‌یه کیده‌رك سیاحتمه دائر راپورمی ویره‌جکم . بوتون آوروپا مرکزلرینی دولاشه‌رق طیاره تابریقه‌لرینی کزدك . آوروپاده طیاره‌جیلکك دیو آدیملرله ترقی ایتمکده اولدیغنی کوردم . بزده بوکا موازی اولارق تشکیلاتمزی تکمل ایتدیرمکده‌یز .

١٢ کون صوکرا عمومی نفوسمز یازیلاجق

ادکرده نفوس تحریری شرطلری ارلاجقدر:

مملکتمزك هرطرفنده بوتون اولر، بنالر نومرولانمشدر . ٢٨ تشرین اول جمعه کونی ساعت سکزدن اعتباراً تحریر مأمورلری کندی منطقه‌لرینه چیقاجقلر، هربنایه نومروصیراسیله مراجعت ایده‌جکلردر اوکون او بناده کوچوك بویوك ، حتی اوکون دوغمش چوجوق ، مسافر ، یاپانجی کیم وارسه برر برر نفوسنی یازدیراجقدر .

تحریر مأموری هرکسه اون بش سؤال سوروب جوابلرینی دفتره یازدیراجقدر . بواون بش سؤالی شیمدیدن اوکره‌نوب حاضرلانمق فائده‌لی‌در . سؤالاری بورایه نقل ایدییورز :

١ — خانه ویا او بنانك نومروسی .

٢ — عائله ، لقب ، پدر اسمی واسم .

٣ — یازیلان ارککمیدر قادینمی ؟

٤ — دوغدیغی تاریخ . (اکر بو تاریخی بولوب سویله‌مك امکانی اولمازسه ساده‌جه قاچ یاشنده اولدیغی یازیلاجقدر.)

٥ — دوغدیغی یری یازدیراجقدر .

٦ — حال مدنی، یعنی بکارمی، اولیمی ، دولمی، بوشامشمی ، بوشانمشمی ؟ (اوله‌نوبده آیریلانلر بکارم دیه‌یه‌جکلر ، بوشامشه بوشادیغنی سویله‌یه‌رك دول ارکك، یاخود دول قادین دیه‌جکلر. تکرار اولانلرنه اولی دیه یازدیراجقلر .)

٧ — آنا اسانی . یعنی عائله آراسنده نه‌اسانله قونوشولدیغنی یازدیراجقلر .

٨ — دائمی اقامتکاه . (مثلا دوغدیغی یر باشقه‌در . اوکون اوراده هرهانکی برسبیدن موقتاً بولونیور ، فقط اصل دائمی صورتده باشقه‌یردر)

٩ — هانکی تابعیتدن اولدیغی (تورکه‌تورك، فرانسزه فرانسز ، صرب تابعیتنده ایسه صرب)

١٠ — مسلکی ، صنعتی ، اکر یوقسه نه ایله کچینیریکی .

١١ — اوقوب یازمق بیلوب بیلمدیکنی ، یالکز اوقومق بیلیورسه اونی‌ده سویله‌یه‌جك .

١٢ — هانکی دینده اولدیغی .

١٣ — وجودجه سقطلغی، نقصانلغی وارسه نه‌لردر؟

١٤ — اوله نفوسه قیدایدلمشمیدر. ایدیلمشسه نرده‌ده قید ایدلمشدر ؟

١٥ — النده نفوس تذکره‌سی ویاخود هویت جزؤدانی وارمیدر ؟

هرکس بو اون بش سؤالی شیمدیدن اوقویوب جوابلرینی حاضرلارسه اوکون مأمور کلنجه یازدیرماسی هم قولای ، هم تحریر ایشی چابوق بیتمش اولور.

تحریر ایشی ایچون حکومت صوك درجه منتظم ترتیبات آلمشدر. بر چوق مأمورلرینز بو وظیفه ایله توظیف ایدلمشلردر . بونلردن ماعدا تحریر ایشنك چابوق ویوانده اجرا ایدیله‌بیلمه‌سی ایچون محررلر ، معلملر، تورك اوجاقلری وسائر برچوق اجتماعی تشکیلات وظیفه‌لرآلمشلر، حکومته اعظمی درجه خدمت ومعاونت ایتمکی درعهده ایتمشلردر . اهالینك‌ده تحریر ایشنده مأمورلره الدن کلن هرتورلو یاردیمی اسیرکمه‌مه‌سی لازمدر. خلق بوکوندن ایشك اهمیتنی تقدیر ایدر واوکا کوره حاضرلانیرسه ٢٨ تشرین اول جمعه کونی تحریر امر مهمی تخمین اولنان مدتدن اول بیتر وهیچ برخطاسز نقصانسز نتیجه استحصال اولونور . بونك ایچون ٢٨ تشرین اوله قادار خانمزی هرکون ایقاظ وتنویر ایده‌جکز .

آرناوودلقده بر توقیف

بلغراد ، ١٤ (آ.آ) — آرناوودلق حکومتی مأمورلرینك یوغوسلاویاده اوزون مدت اقامت ایتمش وآرناوودلق اورتودوقس کلیسانی علاقه‌دار ایدمن برچوق مسائل حقنده مذاکراتده بولنمش اولان مونسینیور ویسارونی تحت توقیفه آلدیغی وموی‌الیه حدودی کچر کچمز آرناوودلق ضابطه‌سی طرفندن یاقالانديغی تیراندن بولتیقا غزته‌سنه بیلدیریلیور .

اولاد برکتی

براین ، ١٤ (آ.آ) — سیلیزیاده بر مفازه‌ده تکاهدارینك زوجه‌سی یکرمی دردنجی چوجوغنی دوغورمشدر . شمدی‌یه قدر دوغالمردن یکرمی بری جاندردر .

براغده سیاسی بر سوءقصد

براغ ، ١٥ (آ.آ) — آرناوود طابه‌دن بری قوه‌ده آرناوودلق سفیرینی زووه‌لورله یاولدیرمشدر. قاتل توقیف اولنمشدر . سکوتی تماماً محافظه ایدمن قاتل سیاسی برطاقم دوشونجه‌لره تبعاً حرکت ایتمش یکی آرناوودلنی یوغوسلاویایه صاتمق ایسته‌دیکندن دولایی سفیری قتل ایتمش اولدیغنی بیان ایتمشدر . سوءقصد عظیم برهیجان تولید ایتمشدر .

قومونیست فرقه‌سندن چیقاریلانلر

موسکووا ، ١٤ (آ . آ) — براودا غزته‌سی لهینغراد قومونیست فرقه‌سی قونترول انجمنك ٣٦ اعضایی فرقه‌دن اخراج حقنده‌کی قراریني نشر ایتمکده‌در .

لیتوانیا ولهستانه آراسنده

جنوره ، ١٤ (آ . آ) — لیتوانیا رئیس نظاری والده‌مار جمعیت اقوام کاتب عمومیلکنه لهستان حکومتی طرفندن ویلنا اراضیسنده‌کی مکاتب عمومیه‌نك سدی حقنده لیتوانیانك برنوطه کوندرمش اولدیغنی بیلدیرمشدر .

حادثه‌لر ـ انطباعلر

دیریلتیجی قوتك سسی

بو سس « غازی » نك جسده جان ویرن سسیدر . بو سسی دون ، بوتون کره‌ارضك قولاقلری دیکله‌دی. وبوتون مسعود ومضطرب بشریتك قلبی چارپدی . بو سس یالکز یکرمنجی عصرك دکل ، فقط یکرمی عصرك ایچنده حادث اولمایان یکی بر تاریخی افاده ایدیور . هر صحیفه آچیلدقجه تأثر ، یأس ، حدت ، ذوق ، غرور ، سعادت قاریشیق بر هیلان ویاجوشقون بر چاغلایان کبی فکرلره، وجدانلره دوکولمکده‌در .

سکز سنه اوله عائد بر بهار کونی خزانه اوغرامش بر وطن کوزلرینك اوکنه کلدی. فکرلر ، قناعتلر ، ایمانلر ، هرشی او خزانك یاپراقلری حالنده داغیلوب اوچیور . استناد ایده‌جك بر نقطه ، صاریلاجق بر دال ، کورولوبیله‌جك بر چوبان بیلدیزی بیله یوق.. مریجدن آراسه قادار قازیلش، دیپ کورونمز بر مزار وار ، آدینه وطن دییورز :

او واسع مزاره برملتك ماضیسی، استقبالی، شان وشرفی کومولوجکدر . چونکه هیچ بر جسد میداندە بیراقیلماز . اوحالده ایچدن طیشدن بوغازلانان تورکی وتورکیه‌یی ده‌اورایه کومه‌لی واوستنه هررنکلی بایراقلردن طفیلی وارلقلر اقامه اتمه‌لیدر .

هرقصبه‌ده برمستولی ، هرساحلده باروت قوقوسی وهرقابده برهجران واردر. ئولدوکنی وکومولمکده اولدیغنی بیان ، کورن ، حس ایدن برجسد حالنده‌یز . ماضی قیریق برتخت آیاغی ثقلتیله صیرتمزده ؛ استقبال برقازمه ضربه‌سی قورقونجلغیله کوکسمزده ؛ حال نباشلرك بیرتدقلری کفن خیشیریتلرینی دیکله‌یور ..

تام اوصیراده قزاده کزك نتی دالغه‌لری اوزرنده اینجه برکوپوك هلزونی کورونیور . ایشته یکی تاریخك چزدیکی ایلك دیریلیش خطی !

غازی او اینجه کوپوکی چیزن واپورله صامسونه کلییور. ارضرومه کیدنجه‌یه قادار اطرافنه یکی برهوا، برامید هواسی یاییلییور. سیواسده بوهوا تکاثف ایتمکده‌در . تورکیه کوچوك کوچوك یقظه‌لر ، رعشه‌لر ، کریتمه‌لر ایچنده کوزلرینی آچمغه باشلامشدر . ابدی ظن اولونان ذرا کلمه آلاجه بر آیدینلق کلمش ، قان چوقوری اولان کوزلر ، بو آلاجه آیدینلق ایچنده صاری صاچلری و ماوی کوزلری بللی بلیرسز برسیما سچییور: غازی.

قرون وسطاده صیتمه‌دن قورتارمق ایچون انسانلری (آبی) یه اوغدوروبرلرمش ؛ شمدی‌ده عینی قفاسز قفالر چیقییور، مزارینه قاقیلمش تورکیه‌یی مزارندن قورتارمق ایچون (ماندا) یه چیکنه‌تمك ایستییورلر. بوکولونج فاجعه‌یه وبوخیع پالیاچوانغه دیریلتیجی قوت جواب ویریبیور : تورك حقیقی انساندر ، کندی حمله‌سیله دیریله‌جکدر .

دیریلتیجی قوتك سسی ، نفس آلدی . جهان حیرت وهیجانله بکلییور . باقالم بوکون نه‌لر سویله‌یه‌جك ...

آقا کونمدوز

طیاره جیلرك سیاحتلری

حلب ، ١٤ (آ.آ) — طیاره‌جی شال حلبه مواصلات ایتمشدر .

بصره ، ١٤ (آ.آ) — طیاره‌جی شال اون یدیده بصره‌یه مواصلات ایتمشدر .

نانال ، ١٥ (آ.آ) — طیاره‌جی قوست یکرمی اوچی قرق کچه سنه‌غالده کاش سن لوئیدن بورایه مواصلات ایتمشدر. مومی‌الیه ٣٢٠٠ کیلو متره قطعی صورتیله بحر محیطی کچمشلردر .

هورنا ، ١٤ (آ.آ) — لیزبوندن بو صباح حرکت ایتمش اولان آلمان دکز طیاره‌سی اون دردی اون یدی دقیقه کچه‌رك لیماتزده دکزه ایتمشدر .

نانال، «برزیلیاده» ١٥ (آ. آ) — فرانسز طیاره‌جی قوست بورایه مواصلات ایتمش وشهره اون ایکی میل مسافه‌ده کندیسی ایچون صورت مخصوصه‌ده احضار ایدیلش اولان طیاره میدانده یره ایتمشدر. قوست ایله رفیقلری والی ومأمورین عسکریه طرفلرندن خلقك چیلغنجه آلقیشلری آراسنده رسماً استقبال ایدلمشلردر . قوستك قطع ایتدیکی بو مسافه جنوبی بحر محیط اوزرندن بلا توقف ایلك طیرانی تشکیل ایتمکده‌در . سیاحت ١٢٧٥ دقیقه دوام ایتمشدر.

«بزه مطلقا بر آقاده‌می لازمدر!» فکریه دائر ملاقاتلر

ولد بك بر آقاده‌می تأسیسنه طرفداردر

ولد بك سؤاللرمزه ویردیکی جوابلرك بر قسمی دونکی نسخه‌مزده انتشار ایتمشدی. محترم مخاطبمزك آقاده‌می بحثی حقنده‌کی پك قیمتلی مطالعاتنك صوك قسمنی‌ده قارئلرمزه بوکون تقدیم ایدیورز :

٣ — مکتبلرمزده عربی وفارسی‌یه اسکیدن اولدیغی قادار اهمیت ویرلمه‌دیکی ادعا اولونیور . بو طوغرو ایسه بزم بکی مفهوملر ایچون او لسانلردن استفاده ایده‌بیلمه‌مزه امکان وارمیدر .

— مکتب درسلری وکتابلری معلملرك اتفاقیله تقرر ایله‌دیکی جهتله عربی وفارسی درسلری کافی صورتده تدریس اولونیور . ظنندویم. هله‌یکی مفهوملره کلمات واصطلاحات آرابه‌جق علما مطلقا عالی مکتبدن جیقمش اوله‌جق وکندی مسلکنده اختصاص حاصل ایتمك ایچون هرنه لازمسه یاپه‌جق . مسلکنه عائد براچوق اثرلر تتبع ایده‌جك، ایجابنده اوعلمك وفنك اهل واربابنی آرایه‌جق ، بوله‌جق ومستفید اولاجقدر. بوقبیل علما کافی درجه‌ده عربی وفارسی اصطلاحات وضع ایده‌بیلمك چاره‌سنی بولور .

فقط ندن بهمه‌حال ضرورت حالنده عربچه‌یه ، عجمجه‌یه مراجعته متحصر اوله‌جغز ، نیچین . بزه کوره کله ویا اصطلاح ثوز تورکچه اولمادقدن صوکره وارسین بوکسه‌له ملتلردن برینك لسانه عائد اولسون. ایش کندمز ، کندی دیلیمزی یوکسه‌لتیلم یوقسه ...

بوده آنجق کندیلری ، دیللری یوکسه‌لمش ، کسب استقلال ایتمش ملتلره اقوال‌نامله متوجه اولمادیغه بزه هر نوع تعالی واستقلال میسر دکیلدر . بز استقلالی‌ده اونلرده کوریورز، مایتده تعصبی‌ده‌اونلرده کوروبورز، دنیایی اونلرده کوروبورز ، عقبایی‌ده .

بزم الك بویوك قباحتمز هر نوع ترقی وتعالیده اونلردن عیناً استفاده ایدن ملتلر کبی یاپمایوب‌ده کندیمزجه بعض تصرفات یاپارق آلدیغمز شیلرك فائده‌سندن محروم قالمقلغمز ، داها آچیق تعبیرله آلمانك یولنی بیلمه‌مکلکمزدر .

٤ — شرقك علمندن استفاضه ایتمز آنجاق شرق اومانیته‌لرینی (عربی وفارسی) اوکرنه‌نه‌مزله قابل اولدی . غربك علمندن فیض آلابیلمه‌مزده آنجق غربك اومانیته‌لرینی اوکرمکله قابل دکلیدر ؟

بوسؤال آلتنجی وصوك سؤال اولمق اوزره ایراد ایدیلیورسه‌ده متاسبتی حسبیله بن بورایه آلیورم .

بونك جوابی ایچنده‌در . نوراللہ عطا بك، بندن تصدیق آرزوسیله صنرالی، کبرالی برسؤال صوریور. نتیجه‌یی‌ده بن سویله‌یه‌یم .

اوبرنی شق الده ایتمك ایچون مادامکه اوتك یازیلدیغی لسانلری اوکرنمکه احتیاج حاصل اولمشدر. بونك ایچین‌ده قضیه عیناً اویله‌در . قلدیکه فضله لسان اوکرنمکده هیچ بر ضرر حاصل اولماز . حتی دیلمزده اصطلاح وضع ایتمك ایسته‌ینلر اکر لاتینجه وروجه‌یی بیلیرلرده فن اصطلاحلری ناصل یاپیلدیغنی کوروزلرسه او وقت کندیلری‌ده حقیقی آکلار، کندی‌دیلندن اصطلاح یاپیلوب یاپیلمامسنده یقین کسب ایدر .

٥ — آقاده‌می تأسیس ایدلمسنه طرفدار میسکز. آقاده‌مینك ادبیاتمزه خیرلی برخدمتی دوقونه‌بیله‌جکنه قائلمیسکز ؟

— طرفدارایم مقاله‌مك مطالعه‌سندن آکلاشیلیر. خیرلو خدمتی دوقونمق مسئله‌سنه کلنجه : اهلیتلی عالملرك انتخابنده معارفزه چوق نافع خدمتلر کورولمه‌جکی قناعتنده‌یم .

آقاده‌می‌یه تعیین اولونه‌جق ذاتك کندی منسوب اولدیغی شعبهٔ علمده احاطه صاحبی ، مملکتمزده‌کی امثالنك یکانه‌سی اوله‌سی لازمدرکه منسوب اولدیغی علمه دائر صلاحیت تامه ایله سویله‌دیکی برسوز علمه طرفدن طوعاً مظهر قبول اولسون . ولوکه معاند بعضی غرضکارلر قبولدن امتناع ایتسه بیله او علمك مقتضاسی او ذاتك کلامی اولدقدن صوکره بر قاچ مخالفك قیل وقالنه اهمیت ویرلمز . فقط تلاحق اعصار نتیجه‌سی اولارق ادبیاتلری ، علملری مرتبهٔ قصوایه بالغ اولان بر قاچ ملتك آقاده‌می اعضاسی درجه‌سنده اعضا بولدر ، دیه بویله بر مؤسسه‌نك آیسیدن واز کچیلیرسه بن ظن ایدرم که سنه‌لر کچه‌جکه بوایش داها مشکله‌شه‌جك ، بلکه‌ده موجودلر درجه‌سنده کیلرده بوانه‌مایه‌جقدر .

٦ — بوکون تورك ادبیاتنك طورغون اولمسنك سببی نه‌در ؟

— هیچ شبهه یوقدرکه بویوك ادیبلرمزك فراغ قلب صاحبی اولمایارق کندی مسلکی خارجنده معیشتی تأمینه مجبور اولماسندندر. حتی تأمین ایده‌مه‌مه‌لرندندر . هاه‌ناچیز معیشتی تأمین صددنده ادبیاتك یکانه شرطی اولان آزاده‌لکه ، استغنایه طبان طابانه ضد اوله‌رق اولورمه‌اولمزه آب‌رودوکمك، مسلکی خلافنه حرکاته مجبور اولان برادیدن بوکسه‌ك قریحه ، پاك وئزیه افکار ناصل بکله‌نیر ، یالکز ادیب وکیل ، هرنوع علم اصحابی فراغته محتاجدر .

یعقوب قدری بك افندینك صلاحیتلی قلمیله یازدیغی برمسئله‌یی بنم تکرارم بلکه‌ده ضعفنه اوغراتیر فقط شوراسی محققدرکه ملتلر یکدیکرینك سائر وضعیتلرندن زیاده مستثنا آداملریله علاقه‌دار اولورلر . بزلرایسه کندیمزی طائیتدیرمایه‌هرکسدن زیاده محتاجز. فقط هرقلم کندی ملتنك فضاءاتی ، خوارقنی حقیله ترنم ایده‌مز . مستثنا قلم اصحابنه مالك اولمایان ملتلرك مستثنا ایشلری کندی ایچنده قاینار کیدر .

اصل دیکر برفنالق وارکه هیچ صیق ایشیلمه‌یین ملتلرك خصماسی بوندن استفاده ایده‌رك بوتون فنالقلرك بوتون جاباسا جابالقا خرافه‌لرینی اوملته اسناد ایدرلر. عادتا قابلیتسز ، بشریت ایچین ذل، بلکه‌ده مضر برحاله کتیرلر .

بناءً علیه مستثنا یتشمش نوادر خلقتمزك قابلیتنی ثمه ایده‌جك شرفلی موقعلر احدائی شدتله لازمدر. بوندن اوتوز سنه‌اول استانبوله کیتدیکمده معلم ناجی، اکرم بك ، عبدالحق حامد بك و امثالی اجلهٔ ادبا کنجلرك قابنده تصویر ایده‌میه‌جکم موقع احترامی حائز ایدیلر ، کال بك ، ضیا پاشا وسائرنك صیتی هنوز بوتون کنجلرك صدر احترامنده جایکیر ایدی.

بن بیلیورم. اکثریسیله کوروشدم . اونلرکرچه بر آقاده‌می ارکاندن دکل ایدیلر . فقط اودوردمکی حیات اوجوزلغی اونلری مستغنی بر موقعده یاشاتیور ایدی . مأموریتده اولمایانلری بیله سیاسةً اوزالره تعیین اولونمشلردی . اکر قاملری اطلاق ایدلسه اولمز داها ممنون ایدی. داها فراغ قلبه یاشارلردی .

بوکون حیات کلیاً بالعکسدر. بوشرائط داخلنده ادبیاتمزده نه بر صنعتکار یتیشیر . نه‌ده موجودلر بوسونوك وحرمت کورمه‌یین مسلکدمکی استعدادلرینی تمامیه چالیشیرلر . بونك آتیسی داها مظلمدر .

نوراللہ بك علمامزه برده (لاتین حروفنی قبوله طرفدار میسکز) سؤالنی صوردی .

بنده بویابده دیه‌جکم وار .

معلومدرکه : هیچ بر یازی کوکدن ایچه‌مشدر. هیچ بر یازیمده کندی قابلیتی فوقنده سماوی بر شرفی بوقدر . صوکره شو المزدمکی یازی بزم ملی یازیمزده ده‌کیلدر . باقیاسه (اورخون) یازیسی بزم داهاپ اسکی یازیمزدر . ملاصقده دکلدر . بو سببله بعض راجع نائده‌سی‌ده واردر . کذلك بزم (اویغور) خطمزده واردر . مع‌ذلك بز بو ثولمش یازیلردن‌ده بحث ایتیه‌جکز .

عرضم شودرکه : لاتین حروفی مشکلمز لسانمزه بر فائده بخش ایتدیکی تحقق ایله‌مسه ایدی بوتون لسان اربابی ، بوتون علما درحال قبوله اصلا تردد ایتمزلردی . فقط لسانمزی تبلیغ خصوصنده لاتین حروفنك نقصانلری شو یازیمزدن هیچ آشنامی ده‌کیلدر . لاتین حروفنی آلدیغمزده بالطبع بعضی فوائد الده ایده‌جکز . اما بوکا مقابل لسانمزی حقیله تبلیغ ایچون خایلی شکللر یکدن علاوه ایده‌جکمز جهتله آلدیغمز لاتین حروفی دیکر آوروپا یازیلرندن خارج بام باشقه بریازی اوله‌جقدر .

شو معروضاتمده مهم مهم بر قاچ دعوا وار . آنجق اوبلرك اثباتی بو مقاله ایچنده قابل اوله‌ماز بو مسئله یالکز لسان علماسی‌ده علاقه‌دار ایتمز ، خطاطلرمز ، رساملرمز ، صنایع نفیسه اربابمز ، مربیلرمزده بوخصوصده بیان مطالعه ایده‌جکدر .

بن (یازیمزك نقصانی‌وار) دیورم. دعوامی اثبات ایچون علاوه ایتدیکم حرفلر ، شکللر لازمدر ، هنوز مطبعه‌لرده اوحرفلر یوقدر. نم علاوه ایتدیکم حرفلر ، شکللر موجود اوله‌یدی ، شویازیمك هیچ قصورسز ، غایت مکمل اولارق لسانمزی یازدیغی اثبات ایدردم .

کذلك لاتین حروفنه‌ده بنم ضروری کوردیکم بش اون شکل علاوه اونونورسه اوده مکمل دیلمزی یازار .

یالکز بوراده بر مسئله داها قلدی . دیلیمز السنهٔ متصرفه‌دن اولمادیغی ایچین لسانمزده برچوهردن بر چوق مشتقات یاپیله‌مادیغی، بوندن طولایی توزکچه ایله فن اصطلاحاتی یاپیله‌مایه‌جغی سویله‌نیور ، بنم اعتقادمجه دیلیمز لسانلرك اکمکیدر. لواحق‌ده همان‌هر لساندن چوقدر. بناءً علیه برچوهردن بوزلرجه مشتقات چیقارمغه قادردر. او صورتده قابلیتسزکنی سویله‌ینلر، اولایزه‌تمونه کوسترمه‌لیلرکه بزده یاپیب یاپه‌مایه‌جغمزی تجربه ایتمه‌لی‌یز .

بنم ادعام شودر :

دیلیمز لسانلرك اکمکیدر. فقط طوپلانمامشدر. هرخدمتی کورور . فقط ایشلنمه‌مشدر .

بووظیفه‌یی‌ده (آقاده‌می) کبی صاحب صلاحیت برمقام یاپار ویلیدیرز واربابنی یاشدیرز .

محمد ولد

یارینکی نسخه‌مزده : مدرس نجیب عاصم بکك « آقاده‌می حقنده » عنوانلی مقاله‌سی .

رومانی زیارت ایده‌جکلر

برلین، ١٤ (آ . آ) — رومانی بیلدیریلدیکنه کوره مارمشال پیلسودسکی یاقینده موسولینی ایله بولنی زیارت ایده‌جکدر . رومانیا خارجیه ناظرینك عینی تصورده اولدیغی سویله‌نیور .

مصر قرالی فرانسز آقاده‌میسنده

لوندره ، ١٤ (آ . آ) — پارسدن‌ده‌یلی مه‌یل غزته‌سنه بیلدیریلیور : مصر قرالی فؤاد فرانسز آقاده‌میسی فخری اجنبی اعضالغنه انتخاب اولنمشدر.

چمبرلاین قورسیقه‌ده بر آلمامش

لوندره، ١٤ (آ.آ) — انکلتره خارجیه ناظرینك قورسیقه‌ده املاك صاحبی آلدیغنه دائر دوران ایدن شایعات بی‌اصل واساسدر. سیرچمبرلاین نه قورسیقه‌ده نه‌ده انکلتره خارجنده دیکر بریرده نه املاك صاحبی آلمش نه‌ده آلمق نیتنده بولنمشدر .

آطنه‌ده آت قوشوسی وحیوان سرکیسی

آطنه ، ١٤ (آ.آ) — صوك بهار ایکنجی آت قوشوسی یاپیلمشدر . قوشو بویوك بر انتظام داخلنده جریان ایتمش، خلق بویوك برغبت کوسترمشدر. برنجی قوشوده درت کیشی آتدن دوشه‌رك یارالانمشدر. برینك یاراسی آغیر اولوب اوچنك کی خفیفدر.

آطنه ، ١٤ (آ . آ) — حیوان سرکیسی آچیلمشدر . سرکی‌یه اون آلتی آت ایکی بوغا بر دوه سکز قویون اشتراك ایتمشدر .

تحریر نفوس حاضرلغی

تحریر مأمورلری منطقه‌لره تعیین ایدیلمه‌لر

تحریر اجراهیئتی هرکون اجتماعلرینه دوام ایتمکده‌در. تحریر مأمورلرلریله تحریر قونترولرینه وکالرجه تفریق وانتخاب ایدیلن افندیلرك اسمالریمی تامیله هیئته بیلدیرلمشدر . بو مأمورلر اجرا هیئتی طرفندن نومروتاژ جدوللرینك تدقیق نتیجه‌سنده آیریلان منطقه‌لره تفریق وتعیین ایدلمشلردر . اوچه بازدیغمز وجهله شهریمز وجواری سکز یوز تحریر منطقه‌سنه آیریلمشدر .

هرایکی منطقه‌یه بر قونترول اولمق اوزره ایکی یوز تحریر مأموری تفریق وانتخاب ایدلمشدر . اجرا هیئتی ، تحریر کرنی خسته‌لق وسائر مهم اسباب دولایسیله وظیفه‌سنه کلمه‌سی احتمالنه بناءً احتیاطاً یکرمی قونترول وتمشه قریب‌ده تحریر مأموری تفریق وتخصیص ایتمشدر .

هیئت دون قونترول مأمورلرینك منسوب اولدقلری دوائر رؤساسنه برر تحریرات یازارق قونترول مأمورلرلرینه انتخاب ایدیلن افندیلره منطقه‌لرینك ارائه‌سی ایچون دعوتده‌بولونمشدر. بوکوندن اعتباراً مأمورلره نومروتاژده مشغول اولان افندیلر طرفندن منطقه‌لر ارائه ایدلمکه باشلانماجقدر . بونك ایکی اوچ کون دوام ایده‌جکی تخمین اولونمقده‌در .

قونترول مأمورلرینه منطقه‌لری ارائه ایدلدکدن صوکره تحریر مأمورلرینه قونفرانسلر ویریله‌جك وقونترول مأمورلری‌ده تحریر مأمورلرینه منطقه‌لری کوستره‌جکدر.

دون استاتیستیق مدیر عمومیسی موسیو قامیل ژاقار رفاقتنده مدیریت عمومیه معاونی جلال بك اولدیغی حالده تحریر اجرا هیئتنی زیارت ایتمشدر . موسیو ژاقار هیئتك شیمدی‌یه قدار واقع فعالیت و اجراآتی حقنده هیئتدن معلومات آلمش و تحریر حقنده‌مداوله اتکارده بولونمشدر .

سوریه‌ده پچه‌نك الغاسی

بیروتده مسلمان قادینلری پچه‌یی آتمق ایچون فرانسزلره مراجعت ایتدی

بیروت، ١٥ (آ.آ) — رویتر آژانسی بیلدیریور: پچه‌نك الغاسی ایچنده مسلمان قادینلری آراسنده باشلایان حرکت هنوز تحقق ایتمه‌مشدر . بش یوز مسلمان قادینی بیروتده‌کی فرانسز فوق العاده قومیسریته برهیئت مخصوصه کوندره‌رك مسلمان قادینلرینك سوقاغه پچه‌سز چیقمالریته مساعده ایدیلسی ایچون شام حکومتی نزدنده اجرای نفوذ ایتمسی رجایه قرار ویرمشلردر .

یونان سفیری دون کلدی

یونان سفیری موسیو جامادوس وزفقه‌سی، رفاقتلرنده سفارت ایکنجی کاتبی موسیو آندره‌تندیس اولدیغی حالده‌دون شهریمزه کلش واستانبولده سفارت ارکانی طرفندن استقبال ایدلمشدر .

عدلیه وکیلمزك عودتی

برقاچ کوندن‌بری استانبولده بولنان عدلیه وکیلی محمود اسعد بك اولکی کیجه شهریمزه عودت ایتمشدر.

انکلتره‌ده لیبه‌رالرك وضع ایده‌جکی نامزدلر

لوندره، ١٤ (آ.آ) — لیه‌رال لیده‌ری سیر هربرت ساموئیل کلنجك انتخابات عمومیه‌ده لیبه‌رالرك بشیوز مبعوث نامزدی وضع ایده‌جکلرینی تبلیغ ایله‌مشدر .

اورفا حکومتی قونانغی وضع اساسی

اورفا ، ١٤ (آ.آ) — یکیدن انشاسی تقرر ایدن حکومت بناسنك وضع اساس رسمی‌والی، فرقه قوماندانی ، رؤسای مأمورین ملکیه وعسکریه وبیوك برخاق کتله‌سی حضورنده اجرا ایدیلمشدر .

آطنه‌ده نفوس تحریرینه حاضرلق

آطنه ، ١٤ (آ.آ) — تحریر نفوس قدرولری اکمال ایدیلمشدر . تورك اوجاغی کوزکچیلر کوینك تحریرینی درعهده ایتمشدر.

یکی داخلیه مستشاری وظیفه‌یه باشلادی

داخلیه مستشارلغنه تعیین ایدیلن حلمی بك دون شهریمزه کلمش ویکی وظیفه‌سنه باشلامشدر . حلمی بکه یکی وظیفه‌سنده موفقیت تمنی ایده‌رز .

ایرانده شدتلی بر زلزله اولدی

برلین ، ١٥ (آ . آ) — ایرانده خوراسان حوالیسنده شدتلی بر حرکت ارض اولمشدر . اوچ تلف برچوق مجروح واردر . خسارات عظیمدر .

استانبولده سفارتخانه‌لر مأمورینی

استانبول، ١٥ (خصوصی مخابره‌مزدن) — قونسولوسخانه‌لر، سفارتخانه‌لر مأمورلری تحریر نفوس کونی اولرندن وظیفه‌لرینه کیده‌بیلمك اوزره ولایتدن وئیقه آلاجقلردر .

دونکی تره‌نله کانلر

نفوس مدیر عمومیسی صبری ، آنقره معارف امینی عونی ، ارزمان مکتب عالیسی مدیری نشأت بکلر دونکی تره‌نله شهریمزه کلمشلردر .

تجارت وذخیره بورسه‌سنده

زراعمزك مطالباتی حل ایدلدی

شهریمزده تجارت وذخیره بورسه‌سنك کشادندن صوکره ، بورسه‌ده صاتیلمه‌سی تقرر ایدن حبوبات وسائره‌نك بورسه‌دن غیری محللرده صاتیلمه‌سی منع ایدلمشدی . بناءً علیه حبوبات و محصولاتی صاتمق ایچون شهره کتیره‌نلر مالارینی بورسه‌ده صاتمقده‌درلر . برقاچ نقطه‌ده مشکلاته معروض قالان کویلرمزدن بعضیلری مقام ولایته مراجعت ایدرك شکایتده بولونمشلردر . سرد ایدیان شکایات اوچ اساس اوزرنده تمرکز ایتمکده‌در . بورسه‌ده چوق انتظاره مجبور قالمالری . کیله‌جیلرك ساقیز بادی نامیله بورسه رسومندن باشقا برده پی آله‌لری و کیله‌لرك بریرینك عینی اولمامسندن متضرر اوله‌لریدر . بوخصوصات مقام ولایتدن بورسه‌یه بیلدیرلمش وبورسه انجمن اجتماعنده موضوع بحث ایده‌رك تدقیقنده بولنمشدر .

بورسه انجمنی کویلولرمزك فضله انتظاره مجبور قالمالری ایچون بورسه‌یه مال صاتمق ایچون کانلره نومرولر توزیعنه قرار ویرمش ودرحال تطبیقاته کچه‌رك انتظاردن متولد ضررك اوکنه کچمشدر .

کیله‌جیلرك آلدقلری ساقیز بابی ایچون اوچده‌ده شهر امانتنه مراجعت ایتمش اولدقلرندن، بوخصوصده مأمورلری بورسه‌طرفندن صاتیجیلره، بورسه‌رسمندن بشقه هیچ برسم ویرمك مجبوریتنده اولمادقلرینك تفهیمنی وبای آلان کیله‌جیلرك حاملرنده تعتیاتده بولونتق اوزره اخبارینی تبلیغ ایتمکده‌در .

بورسه انجمنی کیله‌لرك یکدیکرینه عدم توافق حقنده‌کی شکایتی اهمیتله نظر دقته آلارق کیله‌جیلرك اولچکلرینی تدقیق ایتمشدر . تدقیقاتی نتیجه‌سنده فی الحقیقه اولچکلرده یکدیکرینه اوبمایان نقصانلر کوریلمش ودرحال تبدیلی ایچون امر ویریلمشدر . بوخصوصده آریجه شهر امانتنه بیلدیریلمشدر .

روسیه‌نك پارس سفارتی

کیری آلنان راقوفسکینك یرینه پارس سفارتنه غاله‌وسکی تعیین ایدیلدجك

پارس ، ١٤ (آ . آ) — هاواس آژانسی بیلدیریور : رئیس جمهورك ریاستنده انعقاد ایدن مجلس نظارتك راقوفسکینك خلی اوله‌رق روسیه‌نك پارس سفارتنه غاله‌وسکینك تعیینه موافقت ایتدیکی وکیفیتك رسماً یارین قرارلاشدیریله‌جغی مستغنیدر.

فرقه مرخصلری ایله مبعوثلر مزدنه دونه کلنلر

استانبول مبعوثی حمدالله صبحی، استانبول مبعوثی توفیق کامل، بالیکسر مبعوثلری ملکی زاده محمد وجاوید، خانیك مبعوثی دوقتور عاصم ، غازی عینتاب مبعوثی احمد رمزی، دیاربکر مبعوثی زالی، زونغولداق مبعوثی راغب، منتشا مبعوثی یونس نادی، بروسه مبعوثی دوقتور شفیق ایلی ، بروسه مبعوثی سنیح، ازدهان مبعوثی تحسین ، طرابزون مبعوثی حمدی، قره‌حصار مبعوثی زنیق اسماعیل ، کوتاهیه مبعوثی نوری ، مغنیسا مبعوثلری دوقتور صالح وکافی ، ذکیزلی مبعوثی کاظم ، کوتاهیه مبعوثی فائق ، آطنه مبعوثلری قدری ، صبحی وکال موش مبعوثی علی منیف ، غازی عینتاب مبعوثی فرید بکارله ازمیر مبعوثی احسان وجیل برکت مبعوثی عونی پاشالر ، اردو مرخصلری دوقتور ذکی مسعود ، خلیل صدق ، حمدی ، شوکت ، حسن فخری ، زونغولداق فرقه معتمدی ابراهیم و مرخص خیری ، آطنه قونغره مرخصی نوری ، کوتاهیه خلق فرقه‌سی مرخصی خلیل ، جیل برکت خلق فرقه‌سی معتمدی احمد حمدی ، غازی عینتاب خلق فرقه‌سی رئیسی حسین بکار دونکی تره‌نله شهریمزه کلشلردر.

ترانسیت کچه‌جك واپورلر تحریره داخل دکل

استانبول ، ١٥ (خصوصی مخابره‌مزدن) — لیمانمزدن ترانسیت کچه‌جك کیلر لیماندن صو وکزمور آلمازلرسه تحریره داخل اولمایاجقلردر .

رومانیا پارلمنتوسی آچیلدی

بوکره‌ش ، ١٥ (آ.آ) — بریانامهٔ قرالی پارلامنتونك دورهٔ اجتماعیه‌سنی کشاد ایتمشدر .

حمام اوکنده یاپیلان مکتبك تملی آتیلاجق

ادارهٔ خصوصیهٔ ولایت طرفندن حمام اوکنده یاپیلاجق اولان تام دورملی مکتبك تمل حفریاتی ختام بولدیغی جهتله یارین تمل آتما مراسمنك اجرا اولونه‌جغی خبر آلنمشدر .

بیرا شیشه‌سی ایله یارالامش

تخته قلعه جوارنده‌کی ایتالیان بیراخانه‌سنده غارسون صاحب فرانسیسکو ، بیرا ایچه‌رك سرخوش اولان پیره‌قولی‌یی بیرا شیشه‌سیله باشندن جرح ایتمش ودردست ایدیله‌رك قره‌قوله سوق ایدلمشدر .

مالا ایله یارالامش

یکی پوسته‌خانه‌جوارنده‌مصطفی فهمی بك انشاآتنده عمله مناسترلی فائق ، عمله‌دن یوسف اوغلی ایرانی مالا ایله باشندن جرح ایتمش ودردست اولنمشدر .

زراعت بانقه‌سی

تموز آینه عائد وضعیت عمومیه جدولی

تثبیت ایتدی

زراعت بانقه‌سنك تموز ١٩٢٧ آینه عائد تثبیت ایدیلن وضعیت عمومیه جدولی آتیه درج ایدیورز:

موجودات و مطلوبات

غروش	ا — یرا	
٥٧	٨ ٣٣٥ ٥٠٦	تحصیل ایدیله‌جك سرمایه
٧٠	١١ ٥١٢ ٠٥٠	قاصه‌وبانقه‌لرده موجود نقود
٠٧	٢٢ ١٤٨ ٢٣٠	غیرمنقول ومنقول اموال و کفالت مقابلی اقراضات زراعیه
١٩	٩٣٣ ٥٥٧	اموال غیرمنقوله ومفروشات
٠٠	٣٧٩ ٨٨٧	اسهام و تحویلات
٥٩	٥ ٦٧٠ ٧٧٩	سندات تجاریه جزؤدانی
٩٤	٨ ٦٩٢ ٧٨٩	بورجلی حسابات جاریه
٨٤	١٨ ٦٣٩ ٢٤٩	مختلف بورجلیلر
١٢	١٧١ ٠٣٩ ٠٥٧	قبول ویا کفالتدن دولایی بورجلیلر
٣٥	٨ ٧٤٧ ٨٣١	حسابات ناظمه
٣٧	٢٥٦ ٠٩٨ ٩٣٩	یکون

دیونات

٠٠	٣٠ ٠٠٠ ٠٠٠	سرمایه
٣٦	٤٧٣ ٠٢٣	احتیاط آقچه‌سی
٤٧	٢ ٤٦٢ ٩٣٥	وعده‌لی تودیعات
٨٣	١٩ ٥٠٦ ٢١٣	آلاجقلی حساب جاریلر
١٣	٢٢ ٩٣٠ ٣٠٤	مختلف آلاجقلیلر
١١	٩٣٩ ٥٧٤	تأدیه اوله‌جق حوالات وچکلر
١٢	١٧١ ٠٣٩ ٠٥٧	قبول ویا کفالتدن دولایی آلاجقلیلر
٣٥	٨ ٧٤٧ ٨٣١	حسابات ناظمه
٣٧	٢٥٦ ٠٩٨ ٩٣٩	یکون

استانبول بورسه فیأتلری

استانبول ، ١٥ (آ.آ) — بورسه‌ده قونیش فیأتلری شونلردر :

انکلیز	:	٩٢٤	غروش ٢٠ پارا
بر تورك لیراسی	:	٠,٥٢٨٧٥	دولار
»	:	١٣,٤٢	فرانق
»	:	٩,٦٢٥	لیره‌ت
»	:	٢,٧٥	اسویچره فرانغی

له استقراضی

لهستان ایله آمریقا آراسنده استقراض مقاوله‌نامه‌سی امضا ایدلمشدر

وارشووا، ١٤ (آ.آ) — له‌آژانسی بیلدیریور: قیمت اخراجیه‌سی ٦٢ میلیون دولار و ٢ میلیون سترلینغدن عبارت اولان استقراض مقاوله نامه‌سی بوکون امضا ایدلمشدر . تحویلات بوزده ٧ فائضلی اولوب ١٥ تشرین اول ١٩٢٧ تاریخندن اعتباراً مبایعه ایدیله‌بیله‌جکدر . حکومت کله‌جك ایکی سنه ظرفنده بودجه‌ده فضلهٔ واردات تأمین ایده‌جك تدابیر اتخاذینی درعهده ایله‌مکده‌در . مالیه ایچون بر اصلاحات پلانی احضار ایده‌جك، بانقه‌لرك وضعیتی تدقیق وتنسیق ایچون خصوصی بر قومیته تشکیل ایله‌یه‌جکدر. حکومت اوچ سنه ظرفنده بودجه‌سندن قارشیلق کوسترمه‌رك اوزون وعده‌لی استقراضلرعقد ایده‌میه‌جك ، فقط استحصالات ایچون استقراضلر یاپابیله‌جکدر .

٢٥ میلیون زه‌لوتیلك دیون متموجه تادیه‌یه ٧٥ میلیون زه‌لوتی‌ده خزینه احتیاطی اولارق لهستان بانقه‌سنه تودیع اولوناجقدر . زه‌لوتینك استقراری ایچون حکومت بعدما دولت قوائمی چیقارمه‌یه‌جغنی بیان ایله‌مشدر . زه‌لوتینك یکی قیمتی قانونله تثبیت ایدیله‌جکدر . بو قیمت حال حاضرده‌کی مبادله قیمتنه قریب اولاجقدر . لهستان بانقه‌سی مجلس اداره‌سنه اعضا اولارق براجنبینك ادخالی ونظامنامهٔ داخلیسنده تعدیلات اجراسنی تعهد ایتمکده‌در .

لهستان بانقه‌سنه مجلس اداره اعضاسی اوله‌رق تعیین ایدیله‌جك اولان آمریقالی متخصص استقرار پلانینك تطبیقنده بانقه‌یه ترتب ایده‌جك اولان ایشلره معاونت و نظارت ایایه‌جکدر . استقراض آتیده‌کی خصوصاته تخصیص ایدیله‌جکدر : ٧٥ میلیون زه‌لوتی لهستان بانقه‌سی سرمایه‌سنك تزیدی ایچون ، ١٤٠ میلیون خزینه تحویلاتنك نصفنك بانقه طرفندن استردادی ایچون ، ٩٠ میلیون متباقی نصفنك نقده تحویلی ایچون، ٢٥ ملیون خزینه دیون متموجه‌سنك اطفاسی ایچون، ٧٥ میلیون خزینه احتیاطی تشکیلی ایچون ، اقتصادی انکشافه تفریق ایدیلمش اولان متباقیسی‌ده دولت تشبثاتی وزراعت قردیلرینه تخصیص ایدیله‌جکدر .

لهستانه مالیه‌سنده آمریقا مشاهدی

برلین، ١٥ (آ. آ) — آمریقا مالیه نظارتی مستشاری ده‌بولیس لهستان مالیه‌سنه آمریقا مشاهدی تعیین ایدلمشدر .

آنقره تجارت وذخیره بورسه‌سی

١٣ تشرین اول ـ ١٩٢٧ الی ١٥ تشرین اول ـ ١٩٢٧ تاریخنه قدر پایلان آلیم صاتیمی کوستره‌جه‌ولدر.

	یاریم کیله	چووال	قیه	اعظمی غروش		اصغری غروش		وسطی غروش
بیاض بغدای	٣٢٥٢			٢١٦		١٨٠	٢٥	٢٠١
« مخلوط	٤٣٦			١٩٣		١٦٦	٥٠	١٨٠
سرت	١٤٣			٢٠٢		١٨٥		١٩٣
سومقر	١١٨			١٩٣		١٨٢	٧٥	١٨٨
بیاض آرپه	٣٩٩			١٣٣		١٢٢	٩٠	١٢٨

بو آقشام

قلوب سینه‌ماسی : هند مزاری

١٦ قسم هیبی یردن میامای وفیلمك قیمتی معلومدر . هیجانله تعقیب ایدیلیور

مکمل اورکسترا وپك یاقینده واریته

کیرالق دکان

شهر امانتندن :

شهر امانتنك قوبون پازارنده سراچلر ایچروسنده (٤٣٥) نومرولی دکانك یدی آیاق ایجاری ٢٢ تشرین اول ٩٢٧ جمعه ایرتسی کونی ساعت اون بشده اجاله‌سی اجرا ایدلمك اوزره یکرمی کون مدتله مزایده‌یه وضع اولندیغندن، طالب اولانلرك پی آقچه‌سیله برابر امانت محاسبه‌سنه مراجعت ایتملری اعلان اولنور.

٢-٦٢٥

اوتل انشاسی مناقصه‌سی

اوقاف مدیریت عمومیه‌سندن :

آماسیه‌ده غازی مصطفی کمال پاشا جاده‌سنده انشاسی تقرر ایدن اون درت اوطه ومشتملات سائره‌یی حاوی اوتل قپالی ظرف اصولیله مناقصه‌یه وضع ایدلمشدر. احاله‌سی ٢٠ تشرین اول ٩٢٧ پرشنبه کونی ساعت اون بشده‌در . بومدت ظرفنده طالبلرك آماسیه اوقاف مدیریتنه پروژه وشرطنامه‌سنی کورمك آرزو ایدنلرك ده آنقره‌ده مدیریت عمومیه انشاآت وتعمیرات مدیریتنه مراجعت ایلملری .

٢-١٢٦٩

پاویون انشا آتی

سیواس ازکك معلم مکتبی مدیریتندن :

سیواس ازکك معلم مکتبی بناسی اتصالنده مجدداً انشا ایدلمکده اولان قرق ایکی بیك یوز آلتمش سکز لیرا بدل کشفی بولونان پاویون انشاآتی تشرین اولك اونجی کونندن اعتباراً تشرین ثانینك اونجی پرشنبه کونی ساعت اون دردده قدار قپالی ظرف اصولیله مناقصه‌یه وضع ایدیلمشدر . شرائطی اوکرمك ایسته‌ینلرك مکتب مدیریتندن ایضاحات طلب ایلملری اعلان اولنور .

٢-١٤٥٩

بیانو مزایده‌سی

آنقره دفتردارلغندن :

آقورد ایدیلش بر بیانو ٣ تشرین ثانی ـ ١٩٢٧ پرشنبه کونی احاله ایدیلمك اوزره یکرمی اوچ کون مدتله مزایده‌یه وضع ایدلمشدر . طالب اولانلرك یوم مذکوردہ ولایت املاك مایه مدیریتنده متشکل کومیسیون مخصوصه مراجعتلری اعلان اولنور .

٢-٨٨٠

دکان ایجاری

آنقره اوقاف مدیریتندن :

سراچلر وقفنده دکان اتخاذینه الویریشلی محلك ایجاری یکرمی کون مدتله مزایده‌یه قونلمشدر. ٢٢ تشرین اول ٩٢٧ تاریخنه مصادف جمعه ایرتسی کونی ساعت اون دردده احاله ایدیله‌جکندن طالبلرك یوم مذکوردہ آنقره اوقاف مدیریتنه مراجعتلری.

٢-١٢٦٧

اسكيشهر تجارت وصنايع اوطه‌سندن :

اسكيشهرده دمیرجیلر چارشوسنده (١٠٦) نومروده اسكيشهر بانقه‌سی تورك آنونیم شركتنه عائد آنقره واسكيشهر كاتب عدللكارندن مصدق سیركوله‌رك سجل تجارته قید وتسجیل قاندیغی اعلان اولنور .

٤٣٥

سیركوله‌ر

اسكيشهر بانقه‌سی

تورك آنونیم شركتی

سرمایه‌سی : ٥٠٠,٠٠٠ تورك لیراسی

بانقه نامه وضع امضایه صلاحیتدار اوله‌جق ذوات :

مجلس اداره رئیسی	امین بك افندی	شوصورتله امضا ایده‌جكدر .
« « « وكیلی	محمد علی بك	« « «
« « اعضا	طورمش بك	« « «
مدیر	عبدالله نوری بك	« « «
	ایكنجی درجه امضالر :	
محاسبه‌جی	صیا بك	« « «
وزنه‌دار	حلمی بك	« « «

ملاحظات : آتی‌ده محرر خصوصاتدن ماعدا بانقه‌یی تعهد آلتنه وضع ایدن اوراق مجلس اداره رئیسی ویا رئیس وكیلی یاخود آنلرك غیابنده اعضادن طورمش بك ایله مدیر طرفندن امضا ایدلمش اوله‌جقدر . مخابرات ، محاسبه ، وزنه وحسبات جاریه‌یه متعلق اوراق ایله حواله‌نامه‌لر ، پولیچه‌لر وبانقه معاملات جاریه‌سنه عائد لعموم وثائق مدیر ویاغیبوبتنده مجلس اداره‌دن امضایه مأذون اولانلردن بریسی اولمق اوزره ایكی صلاحیتدار امضایی حاوی اولاجقدر .

ایكی تشرین اول بیك طقوز یوز یكرمی یدی تاریخیله مورخ اشبو سیركوله‌ر زیرینه موضوع امضانك آنقره‌ده اسكیشهر مبعوثی امین بك افندینك اولدیغی اسم وهویتلری محرر شاهد ومعرفلرك افاده وتصدیقلرندن آكلاشیلمقله كاتب عدل قانونتك آلتمش برنجی مادەسنه توفیقاً دفتر مخصوصنه عیناً بالقید تصدیق قلندی .

عمومی نومرو : ٦٩٢٥ — آنقره برنجی كاتب عدلی مصطفی رشید

اشبو سیركوله‌ر زیرینه موضوع امضالر اسكیشهرده یاسین زاده محمد علی ، طورمش ، عبدالله نوری ، ضیا و حلمی بكلرك اولدیغی اسم و هویتلری محرر معرفلرك افاده وتصدیقلرندن تمایان اولمقله عیناً دفتر مخصوصه بالقید تصدیق قلندی . بیك طقوز یوز یكرمی یدی سنه‌سی تشرین اولنك دردنجی كونی عمومی نومرو ٢٤٤٥ خصوصی نومرو ٣٢٥ — اسكیشهر كاتب عدلی رحمی

٢ ـ ٢٩٨

پارس ترزی مكتب عالیسندن مأذون

ترزی زاده عثمان ذكی

بالخاصه یوكسك مشتریلرینی ممنون ایتمك مقصدیله بك اوغلنده اولدیغی كبی آنقره‌ده‌ده برصالون آچمشدر

قره اوغلان جاده‌سی اوقاف آپارتمانی

١ـ٣٠٦ — مركزی : بك اوغلی

بنزین تنكه‌سی ، غاز صندیغی وخرده مالزمه احاله‌سی

اسكیشهر دفتردارلغندن :

قوای هوائیه مقتشلكندن بیلدیریلان وطیاره استاسیونی بنزین ده‌پولرنده موجود اولوب بالمزایده فروختی ضمننده مالیه‌یه دوراید یلن بش بیك عددتهی بنزین تنكه‌سیله اون بیك عدد بوش غاز صندوغی وقرق طون قاع ایدلمش خرده‌مالزمه‌نك ١٠ تشرین اول ٩٢٧ تاریخندن بالاعتبار و ٢٩ تشرین ثانی ٩٢٧ تاریخنه مصادف جمه ایرتسی كونی ساعت اون آلتیده احاله‌لری اجرا قلنه‌جغندن طالب اولانلرك ایام مزایده‌ده بلدیه‌منادیسنه ویوم احاله‌ده دخی اسكیشهر ولایتی دفتردارلق دائره‌سنده متشكل قومیسیون مخصوصنه مراجعت ایلمری اعلان اولونور .

١ـ٣٠١

فالاقا

احمد راسم بكك اك صوك اثری

استادك مكتب حیاتنه دائر یازدیغی بو قیمتلی اثری بوتون قارئلرمزه حرارتله توصیه ایده‌رز .

احمد راسم بك یاریم عصر اولكی مكتبلرده‌كی حیاتی ، مكتب دنیانجه اك اول خاطره كلن « فالاقا » اسمی آلتنده قلمه آلدیغی بو اثرنده تامیله جانلاندیرمشدر .

صاتیلق لوقنطه

یالی پازارنده پولیس نقطه‌سی قارشوسنده‌كی قناعت لوقنطه‌سی صاتیلمقدر . طالبلرك هركون مذكور لوقنطه‌یه مراجعتلری .

لوزان دارالفنونی طب فاكولته‌سندن مأذون

دوقتور حسین ناشم

فن ولاده وامراض نسائیه متخصصی

قادیرغه سریریات ولادیه و نسائیه‌سی سابق معاونلرندن دباغخانه جاده‌سنده فیأت غازازی قارشیسنده ژاندارمه قوماندانلغی آرقه‌سنده‌كی معاینه‌خانه‌سنده خسته‌لرینی قبول ایدر .

١ـ٣٠٣

دیوانه حرب قراری

برنومرولو مستقل امرا وضابطان دیوان حربندن :

عدد ٨٦٩

قطعه‌لرینی ترك ایله آرناودلقده قالدقلرندن طولایی نسبت عسكریه‌لری قطع ایدیلان مظنون علیهم مالاقاس ردیف طابوری قوماندانی قول اغاسی تیرانلی یوسف ضیا ، برنجی ملازم كوزیجه‌لی اسماعیل حقی وایلبصان ژاندارمه یوزباشیسی حیدر افندیلرك اجرا قلنان محاكمه غیابیه‌لری نتیجه‌سنده دعواده مرور زمان حادث اولدیغندن دعوانك سقوطنه ویوسف ضیا افندینك برابرنده كوتوردیكی اوچ استرك مدافعه ملیه وكالت جلیله‌سنجه مقتضاسینك انفاسنه ١١ تشرین اول ١٩٢٧ تاریخنده متفقاً قرار ویرلمكله تبلیغ مقامنه قائم اولمق اوزره اعلان اولنور .

٢ـ٣٠٨٦

كیرالق خانه

یكیشهرده موزیقه مكتبی جوارنده‌كی كارگیر كوشكك اوچ اوطه بر صالون بر صوفا حمام مطبخ وخلا ودروننده الكتریق وشهراماتی صوبی حاوی آلت قاتی مستقلاً كیرالقدر . طالبلرك زراعت بانقه‌سنده محاسب نظام الدین بكه مراجعتلری .

١ـ٣٠٤

صاتیلق خانه

جیه‌جی جاده‌سی اوزرنده ایكی یه قابل تقسیم وهر قسمنده ٣ اوطه مطبخ خلا وباشو ومشتملات سائره‌یی حاوی مجدد خانه صاتیلمقدر . گومك وكوروشمك آرزو ایدنلر اتصالنده‌كی بقال عثمان افندی‌یه مراجعتلری .

١ـ٢٩٤

ضایع اوراق مهمه

٢٤ و ٢٥ ایلول تاریخنده آنقره‌دن حركت ایدن ترنك اوچنجی موقع واغونلرنده برغزته‌یه صاریلی آقشهر تجارلرینه عائد برطاقم اوراق مهمه ضایع اولمشدر . مذكور اوراقك شخص آخره فائده‌سی اولمدیغندن اشبو اوراقی بولان استانبولده كوپریلی خانده آقشهر بانقه‌سنه ، آنقره‌ده آقشهرلی مصطفی شوقی بك تجارتخانه‌سنه تسلیم ایله‌دیكنده مكافات نقدیه ایله ممنون ایدیله‌جكدر .

١ـ٢٩٥

كیرالق أو وده‌پولر

استاسیونده دمیریولی هانغاری اوكنده ، آلت قاتده مجدداً تعمیر اولونمش دوقوز كوز ده‌پو اوست قاتده بوبوك برصالون بش اوطه بالقون مطبخ كنیش برهول قوپوسی وتكمیل مشتملاتیله برلكده ویا آیری آیری كیرالقدر . اوده الكتریق تلفون تأسیساتی واردر ، ده‌پولردن ایجاب ایده‌نلر یازیخانه اتخاذ اولنه‌بیلور . كورمك آكلاشمق ایچون طاش‌خانده رجب زهدی بك یازیخانه‌سنده محمود بكه مراجعت ایدیله‌بیلور .

١ـ٥٥٨

X اوكسوژنله قطران حقه‌اكرم X

سنه‌لردن بری تجربه ایلمسه اوكسوژنك علاجیدر

دوقتور

احمد لطفی

داخلی ، انتانی وچوچوق خسته‌لقلری متخصصی

بوكره قره قره اوغلان چارشوسنده مركز قرانتخانه‌سی فوقنده مصطفی افندی آپارتمانك برنجی قاتنده‌كی معاینه‌خانه‌سنده هركون اوكلادن صوكرا خسته‌لرینی قبول ایدر .

تلفون نومروسی : ١٢٣٩

كیرالق خانه‌لر

حیاتی بكك آپارتمانك آلتنده‌كی سوفاقده والتارین محله‌سنده آیری آیری (٢٠) نومرولی دردراوطه بر مطبخ بركیلاری حاوی نظارت والكتریق تأسیساتی اولان ایكی خانه كیرایه ویریله‌جكدر .

كیرالق وصاتیلق كوشك

اتلك شوسه‌سی یاقینده وشهره بك یاقین مسافه‌ده اولان آشاغی اینجیرلكده هر درلو قونفوری ، آقار صو وحوضی حاوی غایت مكمل بر كوشك كیرالق وصاتیلقدر . طالبلرك مطبعه‌مز سرمرتبه مراجعتلری .

میس قولونیا ولوانطه‌لری

موجود قولونیا ولوانطه‌لرك اك مكمليدر

استانبولدن ورود ایدن

دارالتعلیم موسیقی هیئتی

طیاره جمعیتی منفعتنه یكی سینه‌ماده ١٦ تشرین اول پازار كونی آقشامی ساعت ٢١ ده برنجی قونسرینی ویره‌جكدر .

١ـ٥٥٦

دیسه هكیمی

حمدی فهمی

هركون خسته‌لرینی قره اوغلانده درت یول آغزنده‌كی معاینه خانه‌سنده قبول ایدر .

١ـ١٢١

منحل معاملك

معارف وكالتندن :

١ — آطه‌ایلك تجارت مكتبنده شهری ١٠٠ـ١٥٠ لیرا اجرت مقطوعه‌لی بورروقومه‌رسیال معاملكی منحلدر .

٢ — بو معاملكه طالب اولانلرك تجارت مكتب عالیسندن مأذون اولمالری ویا اختصاصی بولوندوغی مشعر وثائق ابراز ایتمه‌لری شرطدر .

٣ — مواصفات مطلوبه‌یی حائز طالبلرك وثیقه‌لریله وكالتمزه مراجعتلری .

٢ـ١٤٥٨

معارف وكالتندن :

طرزون تجارت مكتبی علوم طبیعیه وداقتیلوغرافی معاملكنه تعیین ایدیلان مالما قونیه تجارت مكتبی آلمانجه وجغرافیا معلمی طاهر امین بك اوچ كونه قدر یوكسك تدریسات مدیریت عمومیه‌سنه مراجعت ایتمسی عكسی تقدیرده مستعفی عد اولونه‌جغی اعلان اولنور .

٢ـ١٤٥٧

آنقره اخذ عسكر شعبه ریاستندن :

١ — آنقره‌لی یرلی افراددن « ٣٢٠ » تولدلی اولوب هنوز سوق ایدلمه‌مش اولانلرك تشرین اولك اون بدنجی پازار ایرتسی كونی وبیانجی ٣٢٠ تولدلی افرادك‌ده تشرین اولك اون طقوزنجی كونی .

٢ — ٣٢١ تولدلی اولوب بدل نقدی اعطا ایده‌رك ویاخود تحصیل ویا مأموریت دولایسیله سوقلرینی آرزو ایدن یرلی وبیانجی افرادك تشرین اولك یكرمی برنجی جمعه كونی .

٣ — اوله بدل نقدی اعطا ایدلرك خدمت تعلیمیه‌لرینی ایفا ایتمه‌مش اولانلرك تشرین اولك یكرمی ایكنجی جمعه ایرتسی كونی شعبه‌ده اثبات وجود ایتملری اعلان اولنور .

دیپلومالی معلمه

فرانسزجه وآلمانجه دوزگن ویرمكده‌در . فیاتلر معتدلدر . آرزو ایدنلر ذواتك مطبعه‌مزه مراجعتلری .

١ـ٢٦٩

منحل كتابتلر

عدلیه وكالتندن :

عدلیه وكالتی جرا ایشلری قلمنده بیك بشیوز غروش معاشلی ایكی وبیك غروش معاشلی بر كه اوچ كتابت منحلدر . بو كتابتلره بالمسابقه ابراز اهلیت ایدنلر آنه‌جقدر . طالبلرك برموجب قانون وثائق مستصحباً تشرین اولك یكرمنجی پرشنبه كونی آقشامنه قدار قدر وكالت جلیله‌یه استدعا ایله مراجعت ایتملری اعلان اولونور .

٢ـ٢٠٢٠

شوبه تعمیرات اساسیه‌سی

مناقصه‌سی

قسطمونی نافعه باش مهندسلكندن :

١ — یكرمی درت بیك ایكیوز سكسان بش لیرا بدل كشفلی قسطمونی ـ اینه‌بولی بولنك ٣٤٥+٣٥ الی ١٨٠+٤٣ نجی كیلومتروسی آراسنده ٨٣٥+٧ كیلومترولق قسمه عائد شوبه تعمیرات اساسیه‌سی ٢٩ ایلول ٩٢٧ تاریخندن اعتباراً یكرمی كون مدتله قپالی ظرف اصولیله مناقصه‌یه وضع ایدیلشدر .

٢ — طالبلر تكیفنامه‌لریله برابر أهلیت فنیه وثیقه‌لرینی ومعتبر بربانقه كفالتنامه‌سنی ویا تأمینات موقته مقبوضنی مهرلنمش واوزرینه آدرس یازلمش بر ظرف درونته وضع ایده‌جكلردر . بو ظرف ایكنجی بر ظرف ایله قپادیله‌رق هانكی ایشه عائد اولدیغی ظرف اوزرنده یازلمش اوله‌جقدر .

٣ — طالبلر مناقصه تنزیلاتی یوزده حسابیله تكلیف ایده‌جكلردر .

٤ — طالبلر ایكنجی ماده‌ده یازلدیغی اوزره احضار ایده‌جكلری مكتوبلری مناقصه مدتینك صوكنجی كوننك آقشامی ساعت اون بدی‌یه قدر ولایت ویرمش اوله‌جقلردر .

٥ — انشا آتك بدل كشفنك یوزده یدی‌نجی بیك سكز یوزیكرمی برلیرا اوتوز بدی‌نجی غروشدر .

٦ — مناقصه‌یه اوله یاپدیغی ایشلرده موفقیتلرینی وثیقه ابرازیله اثبات ایدنلرك ویا أهلیتی ثابت فن مأموری ویا قائله استخدام ایده‌جكنی تعهد ایدنلرك تكلیفنامه‌لری ترجیحاً نظر دقته آلنه‌جقدر .

٧ — ایكنجی ماده موجبنجه بلانقصان كوریله‌جك تكلیفاتدن اك زیاده مساعد فیأت تكلیف ایدنه مقام ولایتده متشكل انجمن ولایتجه احاله قطعیه‌سی اجرا اولونه‌جقدر .

٨ — تكلیفنامه‌لره هیچ بر مطالعه قید وشرح درج ایدیله‌جكدر . وریله‌جك فیأتلر حك وسیلتی‌دن عاری اوله‌رق رقم ویازی ایله یازیلمالیدر .

٩ — خارجی ظرف اوزرینه طالبك اقامتگاه قانونیسی واسمنی مشعر آدرس یازلمش اوله‌جقدر .

١٠ — طالب اوله‌جقلرك انشا آته عائد شرطنامه ومقاوله‌نامه‌لری واوراق كشفیه‌لری كورمك اوزره قسطمونی نافعه باش مهندسلكنه مراجعتلری لزومی اعلان اولنور .

١ـ١٦١

طورنه‌جی اوسته‌سی آرانیور

طورنه‌جی اوسته‌سنه احتیاج اولدیغندن طالب اولانلرك سالحانه كوپریسی یانده صلاح الدین رفیق بك فابریقه‌سنه مراجعت ایلمری .

١ـ٢٠٥

عرصه احاله‌سی

شهر امانتندن :

متروی مربعی	نومروسی
٥٧ = ٨٧	١
٥٠ = ١٠٦	٢
٩٧ = ٧٨	٣

آنقره ـ سیواس خطی جوارنده ازضروم محله‌سنده لیسه آلتنده بالاده متروی مربعی ونومروسی محرر اوچ پارچه طریق فضله‌سی عرصه ١٨ تشرین اول ٩٢٧ صالی كونی ساعت اون بشده احاله‌سی اجرا ایدلمك اوزره یكرمی كون مدتله مزایده‌یه وضع ایدلمش اولدیغندن طالب اولانلرك بی آچه‌لریله برابر شهر امانتی محاسبه‌سنه مراجعت ایتملری اعلان اولونور .

٢ـ٦٢٤

یكی سینه‌ماده

بوآقشام دارالتعلیم موسیقی هیئتی طرفندن قونسر ویریله‌جكندن سینه‌مایوقدر

پازار ایرتسی آقشامندن اعتباراً أمیل زولانك شاه اثری

٢١,٣٠ده **نانتاس** ٢١,٣٠ده

كندی قدرت وقوتنه اعتماد ایدن وجهانه حاكم اولمق ایسته‌ین وسائقهٔ طالعله بارسده اك یوكسك موقعی اشغال ایله‌ین دانتاسك قادین عشق اوكنده نه‌صورتله سرفرو ایلدیكنی ارائه ایلر معظم درام

علاوةً غازی پاشاحضرتلرینك استانبولدن مفارقتلری انطباعاتی

و ٢ قسملق كولونجلی قومیق زیغوطه طیاره‌جی

وارینه — مكمل اوركسترا

یكی لوقنطه ودانسینغ

هرآقشام ساعت ٢٠ ده دینه دانسان لوكس طعام درت قاپ یمك ١٥٠ غروش . هرپرشنبه ساعت ٢٢ ده صمیمی واكلنجه‌لی

سواره دوغالا

هرجمه ساعت ١٧ ده بالخاصه عائله‌لره مخصوص نه‌دانسان وتكمیل پروغرام چای قومپله (١) لیرا جازباند : موسیو مارتس اداره‌سنده .

١ـ٢١٤

انشاآت صاحبلرینك نظر دقتنه

مردیون وهرچشید موزاییق وطاش سپارشاتی اهون فیأتله درعهده ایدیلیر .

١ـ٥٥٧ — چانقیری جاده‌سنده فرون آرقه‌سنده برهان الدین

اعمالات حربیه مدیریت عمومیه‌سی مبایعات قومیسیونی اعلانات ستونی

لاوه‌مارین كموری مناقصه‌سی

اعمالات حربیه مدیریت عمومیه‌سی مبایعات قومیسیونندن :

اوچیوز طون لاوه‌مارین كموری مناقصه‌ٔ علنیه صورتیله مبایعه ایدیله‌جكدر . شرطنامه‌سنی كورمك وایضاحات آلمق ایستیانلرك هركون مراجعتلری ، احاله‌سی ١ تشرین ثانی ٩٢٧ تاریخنه مصادف صالی كونی ساعت ١٤ ده اجرا قلنه‌جغندن یوم مذكوردە تأمینات آچه‌سیله مراجعتلری اعلان اولنور .

٢ـ٣٢١٦

انشات آ مناقصه‌سی

اعمالات حربیه مدیریتی مبایعات قومیسیونی ریاستندن :

مركزده بر آنبار انشا ایدیریله‌جكدر . كشف اولی ٣٧٨٦ لیرادر . شرطنامه‌سنی كورمك وایضاحات آلمق ایستیانلرك هركون ، احاله‌سی ٢٥ تشرین اول ٩٢٧ تاریخنه مصادف صالی كونی ساعت ١٥ ده اجرا قلنه‌جغندن یومذكوردە اهلیت فنیه وثیقه‌سی و تأمینات موقته آچه‌سیله مراجعت ایلمری .

دمیرساج مبایعه‌سی

اعمالات حربیه مدیریت عمومیه‌سی مبایعات قومیسیونندن

غاسی	مقداری	احاله‌ی	ساعتی
دمیرساج	١٥٠٠	١٨ تشرین اول صالی	١٥

بالاده بر قلم اشیا پازارلقله مبایعه ایدیله‌جكدر . شرطنامه‌سنی كورمك آرزو ایدنلرك هركون ویوم معینده‌ده تأمینات آچه‌سیله مراجعت ایلمری .

یاریسه مكافاتی

آنقره ولایتندن :

یارشده قوزانان حیوانات صاحبلرینك مكافاتلرینی آلمق اوزره ١٦ تشرین اول ٩٢٧ ساعت اون آلتیده ولایتده متشكل یارش قومیسیونی ریاستنه وثائقلریله برلكده مراجعتلری اعلان اولونور .

١ـ٣٠٥

رسوم بلدیه مزایده‌سی

شهر امانتندن :

رسوم بلدیه‌دن [دخولیه ، قنطاریه ، دلالیه ، كیله ، حیوان آلیم صاتیمی ، سركی] رسملری تشرین ثانی ٩٢٧ ابتداسندن مایس ٩٢٨ غایه‌سنه قدر یدی آی مدتله مزایدهٔ علنیه ایله موقع مزایده‌یه وضع ایدلمش و ٣٠ تشرین اول ٩٢٧ پازار كونی ساعت اون بشده احاله‌لرینك اجراسی مقرر بولنمش اولمغله طالبلرك شرائط مزایده‌یی آكلامق ومزایده‌یه اشتراك ایتمك اوزره شهر امانتی محاسبه‌سنه مراجعتلری اعلان اولنور .

٢ـ٦٢٩

آنقره معارف مدیریتندن :

كسكین قضاسی ایكنجی ازكك مكتبی باش معلمی كامران ومعلمی زهرا خانملرك مأذونیتلری ختام بولدیغندن اوچ كونه قادار وظیفه‌لری باشده اثبات وجود ایتمه‌لری ، عكسی تقدیرده مستعفی عد اولونه‌جقلری .

٢ـ١٤٦٠

صاتیلق كله‌پور عرصه

چیفتجیلر یوقوشنده عدلیه‌سرایی اتصالنده‌كی عرصه صاتیلقدر . طالبلرك قوپون پازارنده مناو محمد حلمی افندی‌یه مراجعتلری .

١ـ٣٠٠

صاتیلق اوطوموبیل

آز مستعمل برعدد تیزه فورد اوطوموبیلی محله صاتیلقدر . كورمك ایسته‌نلر آت پازاری قباكوللكده غاراژ اتصالنده قوندره‌جی حیدر اوستیه مراجعت ایدلسی .

١ـ٢٩٨

كیرالق أو آرانیور

عصمت پاشا جاده‌سنده ومهندسلر سوقغی جوارنده شرائط صحیه‌یی حائز اصغری آلتی اودالی كیرالق خانه‌سی اولانلرك قیزیلیه‌سی مدیریتنه مراجعت ایتملری رجا اولونور .

١ـ٢٩٧

تورگیه ایسه بانقه‌سندن :

بانقه‌مز كشه‌لرینك ١٥ تشرین اول ١٩٢٧ تاریخندن اعتباراً :

صباحلین ساعت ٩,٥ دن ١٢ یه قدر .

اوكلادن صوكرا ٢ دن ٤ ده « كشاده بولنه‌جغی اعلان اولنور .

١ـ٢٩٦

یكیشهرده كیرالق خانه

عصمت پاشا جاده‌سنده ٧ نپ ، نومرو درت اوطه‌لی خانه محله كیرالقدر . طالب اولانلر جهان اوتلنده مقیم ازمیرلی حامد شوكت بكه مراجعت ایتملری .

١ـ٢٩٩

پاركه طاشی مناقصه‌سی

آنقره‌ده : دولت دمیر یوللری ولیمانلری ادارهٔ عمومیه‌سندن :

اداره‌مزجه مبایعه ایدیله‌جك یوز یكرمی بش بیك عدد پاركه طاشی ایچون ٨ـ١١ـ٩٢٧ تاریخنده ساعت اون درت بوچوقده ادارهٔ عمومیه بناسنده مناقصه اجرا ایدیله‌جكندن طالب اولانلرك مناقصه شرطنامه‌لری یكرمی غروش مقابلنده آنقره‌ده دولت دمیریوللری ولیمانلری ادارهٔ عمومیه‌سی مالزمه دائره‌سندن وحیدر پاشاده آناطولو ـ بغداد دمیریوللری ایشلتمه مدیریتنده متشكل مبایعه قومیسیونندن تدارك ایتملری اعلان اولونور .

٢ـ١٦٣٥

لوقوموتیف مناقصه‌سی

دولت دمیریوللری ولیمانلری ادارهٔ عمومیه‌سندن :

ادارهٔ عمومیه‌جه سكز عدد لوقوموتیف وتنده‌رقاپالی ظرف اصولیله مناقصه‌یه وضع ایدلمشدر . تودیع ایدیلان ظرفلر ١٠ـ١١ـ١٩٢٧ تاریخنده جمه ایرتسی كونی ساعت ١٤,٥ دولت دمیر یوللری ولیمانلری ادارهٔ عمومیه‌سنده كشاد ایدیله‌جكدر . بوكا متعلق شرائط فنیه‌یی حاوی مناقصه شرطنامه‌لرینك آنقره‌ده دولت دمیریوللری ولیمانلری مالزمه دائره‌سنده واستانبولده آناطولی ـ بغداددەمیریوللری ایشلتمه‌مدیریتی بناسنده متشكل مبایعه قومیسیونده یكرمی غروش بدل مقابلنده توزیع ایدلمكده بولوندیغی اعلان اولنور .

رئیس جمهور حضرتلرینك حمایه‌لرنده و باسه‌وکیل پاشا حضرتلرینك ریاستلرنده‌کی یاریسه واصلاح انجمننك

صوك بهار آت یاریشلری

برنجی یاریش — ١٤ تشرین اول جمعه کونی — ایکنجی یاریش — ٢١ تشرین اول جمعه کونی

اوچنجی یاریش — ٤ تشرین ثانی « « — دردنجی یاریش — ١١ تشرین ثانی « «

اولق اوزره آنقره‌ده‌کی قوشو محلنده‌ماجرا ایدیله‌جکدر

١ — قید معامله‌سنه باشلانمش اولدیغندن یاریشلره اشتراك ایتمك آرزو ایدنلر یاریش کونلرینه تقدم ایدن چهارشنبه کونی ساعت (١٨) ه قدر قید مأمورلغنه مراجعت ایتملیدر .

٢ — قید مأمورلغی دباغخانه‌ده ولایت ژاندارمه قوماندانلغی دائره‌سنده داخلی بلوك قوماندانلغی اوصه‌سیدر .

٣ — یاریشلرك مفصل پروغرام وتعلیماتنامه‌لری آنقره بیطر مدیریتندن آلنمالیدر .

٤ — یاریش بیلتلری پازار ایرتسندن اعتباراً صاتیلاجقدر. صاتیش یرلری شونلردر :

١ ـ معارف کتبخانه‌سی
٢ ـ ترزی زاده عثمان ذکی بك تجارتخانه‌سی
٣ ـ استانبول اجزاخانه‌سی
٤ ـ شرق پازاری
٥ ـ قنطاریه شرکتی
٦ ـ تورك اوجاغی
٧ ـ قونوپراتیف مغازه‌سی
٨ ـ طیاره جمعیتی آنقره شعبه‌سی

یاریشلره کیده‌جك ذوات محترمه‌یه سهولت اولمق اوزره طاش خاندن اوتوبوس حرکت ایده‌جکدر . اجرت نقلیه‌سی اون بش غروشدر .

فابستونه — شوروله — فابستونه

بوئیق

اوتوموبیل آلمجق ذواتك آتیده‌کی مواده دقت بیورملری منفعتلری ایجابیدر

١ — کیمسه یفورتم قازه‌در دیمز . بناءً علیه حقیقی اولمایان ره‌قلامله قابلامق لازمدر .
٢ — تجربه ایدلمش ، طانمامش ، غاراژی ، تشکیلاتی ، اوسته‌لری اولمایان (یعنی صاحبسز اولان) اوطوموبیللرك کارکتیرمسی ، ایش‌یاپمسی ممکن‌دکلدر .
٣ — مرکزلری استانبولده اولان قومیسیونجی اوطوموبیل آجنته‌لرینك اوطوموبیللری تسایمدن باشقه برشی یاپامیه‌جقلری طبیعیدر .
٤ — اوچ سنه ظرفنده یالکز آنقره منطقه‌سنه وبالخاصه مقامات عالیه ایله بویوك تشکیلاته مالك مؤسسه‌لره « ٣٠٠ » ه قریب اوطوموبیل صاتان مؤسسه‌مز هر مشتریسیله جدی صورتده مشغول اولدیغی وچوق کره‌لر مشتریسی ایچون ضرریته دخی ایتن یاپدیغی کوسترمشدر .
٥ — اوطوموبیللریمز ، پارچه‌لریمز ، لاستیکلریمز کاملاً آمریقادن پشین اولارق کلیور ، غاراژمز دائماً کیجه ، کوندوز مشتریلریمزك امرینه آماده‌در .
٦ — اوطوموبیللریمزك متانت ، اقتصاد وظرافتندن اوقدر امینز که آلانلر ضرر ایدرسه آجنته‌مز ضرری اوده‌مکه آماده‌در .
٧ — اوطوموبیللریمز برسنه ـ ایی شوفور آللرنده برنجی سنه ـ لاستیکلریمز « ٢٠,٠٠٠ » کیلومتره‌یه غارانتیدر .
٨ — « ٩ » آیده « ٨١ » شه‌وروله « ٢٢ » بوئیق صاتیشی پایان مؤسسه‌مزك بومستتنا موفقیتی ، آنجق قابلیت فنیه‌سی ، تشکیلاتی ایله مشتریلرینه قارشو اولان علاقه‌دارلغیدر .
٩ — بوهفته ایچریسنده کلمجك اولان ١٩٢٨ موده‌لی اوطوموبیللریمز شایان تماشادر . تجربه ایچون هر زمان اوطوموبیللریمز امره آماده اولوب هرخصوصده اعظمی تسهیلات کوستریلور .

تلفون : ١٠٦٥ — آنقره ـ قیصری ـ چوروم وحوالیسی
پوسته قوطوسی : ٣٣١ — شه‌وروله ، بوئیق ، فابستون آجنته‌سی

ع . عونی

١ـ٢٣٩

مدافعهٔ ملیه وکالتی مرکز مبایعات قومیسیونی اعلانات ستونی

اکمك طحینه‌سی ، دقیق وسائره مناقصه‌سی

مدافعهٔ ملیه وکالتی مبایعات قومیسیونندن :

قول اردو احتیاجی اولان اکمك طحینه‌سی ، دقیق ، قوری اوت ، میشه اودونی قپالی ظرف اصولیله مناقصه‌یه وضع اولنمشدر . تکلیف ایدیلان فیأتلر حدلایق کورلدیکی تقدیرده اکمك طحینه‌سی ١٨ تشرین اول ٩٢٧ صالی کونی ساعت اون بشده دقیق وقوری اوت ٢٠ تشرین اول ٩٢٧ پرشنبه کونی ساعت اون بشده ومیشه اودونی ٣٠ تشرین اول ٩٢٧ پازار کونی ساعت اون بشده احاله‌لری اجرا قلنه‌جقندن طالبلرك شرطنامه‌لری کورمك اوزره مرکز مبایعات قومیسیونه ومناقصه‌یه اشتراك ایچون ده تأمینات موقته‌لریله برلکده آفیونده برنجی قول اردو مبایعات قومیسیونه مراجعتلری . ٢ـ٣٠٤٥

■ ■ ■

اودون، کومور مبایعه‌سی

مدافعهٔ ملیه وکالتی مبایعات قومیسیونندن :

	اصغری	اعظمی
کیلو میشه کوری	١٠٠ ...	١٥٠ ...
« اودون	٥٠٠ ...	١ ...
« قوق کوری		٥٠ ...

بروجه بالا اوچ قلمدن عبارت اولان میشه کوری ، اودون ، قوق کوری ١٦ تشرین اول ١٩٢٧ تاریخنه مصادف پازار کونی ساعت اون بچقده پازارلقله مبایعه ایدیله‌جکدر . طالبلرك شرائطی آکلامق اوزره هرکون، پازارلقه اشتراك ایچونده یوم و ساعت معینندن اول تأمینات موقته‌لریله برلکده مرکز مبایعات قومیسیونی ریاسته مراجعتلری . ٢ـ٣٠٧٠

■ ■ ■

بتون آرمه هانغار انشاآتی مناقصه‌سی

مدافعهٔ ملیه وکالتی مبایعات قومیسیونندن :

جهت عسکریه ایچون بتون آرمه هانغارلر انشا ایتدیریله‌جکندن ٨ تشرین ثانی ٩٢٧ صالی کونی ساعت اون بشده احاله ایدلمك اوزره قپالی ظرفله مناقصه‌یه قونولدی. شرائطنی آکلامق ایسته‌ینلرك مرکز مبایعات قومیسیونه مراجعت ایله‌ملری وطالبلرك احضار ایده‌جکلری پروژه‌لری تدقیق ایچون یوم احاله‌دن برهفته اول انشاآت داژه‌سی ریاسته ویرملری ومناقصه‌سنه اشتراك ایده‌جکلرك مزایده ومناقصه قانونه توفیقاً تنظیم ایده‌جکلری تکلیفنامه‌لری یوم وساعت احاله‌دن مقدم مقبوض مقابلنده مرکز مبایعات قومیسیونی ریاسته تودیع ایلری اعلان اولونور . ٢ـ٣٠٨٥

■ ■ ■

بالق، ماکنه یاغلریله غلیسرین مبایعه‌سی

مدافعهٔ ملیه وکالتی مبایعات قومیسیونندن :

اردو احتاجی ایچون بالق وماکنه یاغلریله غلیسرین پازارلقله مبایعه ایدیله‌جکدر . ٦ تشرین ثانی ٩٢٧ پازار کونی ساعت ١٥ ده احاله‌سی اجرا ایدیله‌جکدر اعطایه طالب اولانلرك شرائط ونمونه‌سنی کورمك اوزره هرکون وپازارلقه اشتراك ایچون تأمینات موقته‌لرینی مستصحباً احاله کونی وقت معینده مرکز مبایعات قومیسیونه مراجعت ایله‌ملری اعلان اولونور . ٢ـ٣٠٨٣

جریان هوا

صحت بشرك مهلك دشمنیدر . بوسببدن اکثریا صغوق آلغینلغی نه‌وراالژی و آلام عصبیه تولد ایدر بیلیر .

آسپیرین بایر قومیه‌لری

صحت لغی ازاله‌سی سریعاً تأمین ایدر . یالکز قره‌ی باندرولی مغیفی آسپیرین قومیه‌لری آصیل آسپیرین قومیه‌لرینی آلغه دقت ایتملیدر .

سینه ماماکنه‌سی مبایعه‌سی

مدافعهٔ ملیه وکالتی مبایعات قومیسیونندن :

جهت عسکریه ایچون قابل نقل سینه ماماکنه‌سی مبایعه ایدیله‌جکندن بوایشلرله اشتغال ایدنلرك حربیه داژه‌سی مخابره شعبه‌سنه مراجعت ایلری اعلان اولونور . ٢ـ٣٠٧٩

■ ■ ■

بوز وسیاه بویا مناقصه‌سی

مدافعهٔ ملیه وکالتی مبایعات قومیسیونندن :

اردو احتیاجی ایچون مبایعه ایدیله‌جك اولان اون ایکی الی اون درت بیك کیلو قدر بوز و سیاه بویا قپالی ظرفله مناقصه‌یه قونولدی. ٨ تشرین ثانی ٩٢٧ صالی کونی ساعت ١٥ ده احاله‌سی اجرا ایدیله‌جکدر. اعطایه طالب اولانلرك شرائط و نمونه‌سنی کورمك اوزره مرکز مبایعات قومیسیونه مراجعت ایتملری و تکلیفنامه‌لرینی محتوی ظرفلرك مناقصه‌نك یوم وساعت اجراسندن مقدم مقبوض مقابلنده مرکز مبایعات قومیسیونی ریاسته تودیع ایلری اعلان اولونور . ٢ـ٣٠٨٤

■ ■ ■

اجزای بیطریه مناقصه‌سی

مدافعهٔ ملیه وکالتی مبایعات قومیسیونندن :

اردو احتیاجی ایچون ١٥٧ قلم اجزای بیطریه قپالی ظرفله مناقصه‌یه قونولدی . ٣٠ تشرین اول ٩٢٧ پازار کونی ساعت اون بشده احاله‌سی اجرا ایدیله‌جکدر . اعطایه طالب اولانلرك شرائط ونمونه‌سنی کورمك اوزره آنقره‌ده مرکز ، استانبولده مدافعهٔ ملیه مبایعات قومیسیونلرینه مراجعت ایلری وعلاقه‌دارانك تکلیفنامه‌لرینی محتوی ظرفلرك مناقصه‌نك یوم وساعت اجراسندن مقدم مقبوض مقابلنده مبایعات قومیسیونی ریاسته تودیع ایتملری اعلان اولونور . ٢ـ٣٠٤٧

■ ■ ■

نعلبند طاقمی مناقصه‌سی

مدافعهٔ ملیه وکالتی مبایعات قومیسیونندن :

ایکیوز اللی طاقم هکه‌لی طوبجی نعلبند طاقمی قپالی ظرف اصولیله مناقصه‌یه قونمشدر . احاله کونی ٢٧ تشرین اول ٩٢٧ تاریخنه مصادف پرشنبه و ساعت اون درت بچقدر . طالبلرك ، شرطنامه صورت مصدقه‌سنی آلمق ونمونه‌سنی کورمك اوزره مرکز مبایعات قومیسیونه مراجعتلری وعلاقه‌دارانك تکلیفنامه وتأمیناتلرینی محتوی اولان ظرفلری یوم وساعت معینه‌نك اجراسندن اول مقبوض مقابلنده مرکز مبایعات قومیسیونی ریاسته تودیع ایتملری اعلان اولونور . ٢ ـ ٣٥٠٧

■ ■ ■

آریه مناقصه‌سی

مدافعهٔ ملیه وکالتی مبایعات قومیسیونندن :

قول اردو احتیاجی اولان آریه قپالی ظرف اصولیله مناقصه‌یه وضع اولنمشدر . تکلیف ایدیلن فیأت حد اعتداله کورلدیکی تقدیرده ٢ تشرین ثانی ٩٢٧ تاریخنه مصادف چهارشنبه کونی ساعت اون برده احاله‌سی اجرا قلنه‌جقدر. طالبلرك شرائطی آکلامق اوزره هرکون مرکز مبایعات قومیسیونه مراجعتلری مناقصه‌یه اشتراك ایچونده یوم وساعت معینه‌دن اول تأمینات موقته‌لریله برلکده تکلیف مکتوبلرینك مقبوض مقابلنده اسکیشهرده دردنجی قول اردو مبایعات قومیسیونی ریاسته توریع ایتملری . ٢ـ٣٠٧٦

آداب معاشرت

نصل کینمه‌لی‌یز، نصل کزمه‌لی‌یز، نصل یمه‌لی‌یز، نصل اوطورمالی‌یز، نصل زیارت ایتمه‌لی‌یز ... الخ

بالولر ، مسامره‌لر ، دعوتلر ، ضیافتلر ، رسم قبوللر ، چای ضیافتلری نصل یاپیلیر ؟ بورالرده نصل حرکت ایدیلیر ؟

نشان ، نکاح ، دوکون مراسمی ... خلاصه مدنی حیاته بیلنمه‌سی مجبوری اولان هربچی الك ایچه تفرعاته قادار صفوتی ضیا بکك بواثرنده بولاجقسکز .

فیأتی بر لیرادر

صاتیش یرلری :
بیانقو دائره‌سی
عدلیه سرایی قارشیسنده پول و توتون بابعی توفیق بك
معارف کتبخانه‌سی
عزم ملی تجارتخانه‌سی
توفیق کنعان پارفوم صاتیش مغازه‌سی
اقتصاد کاغدجیاق شرکتی

قیشلق پارس پالطولری

یوزلری برنجی تفتك وقاسطور آسطارلری ایسه ایکنجی جزئیجه مستعمل غایت تمیز اوله‌رق بوکره جاب ایدلمش وسراجلر چارشوسنده حاضر البسه‌جی قره قوللقچی اوغلی احمد افندی دکاننده فروخت وتأمینات مقابلنده دخی تقسیطله ویریله‌جکندن محترم مشتریلرینه اعلان اولونور . ١ـ٢٧١

دیسه طبیبی نجاتی

یکن بك جاده‌سی طاش مردیون تلفون ١٧٢٦

١ـ١٥٣

صاتیلق خانه

آنقره‌نك اك کوزل موقعنده قپان خان اوکنده ایکی طرفی جاده طوغله طاشی قومی حاضر برنجی قات تامام برخانه صاتیلقدر آرزو ایدن ذوات محترمه‌نك شمس بقالیه‌سنده اسماعیل حق افندی‌یه مراجعتلری

١ـ٢٠٣

اللی واغون کره‌سته

ملت مجلسی اتصالنده آق کوپری جاده‌سی آچیق ارضیه‌ده موجوددر . هر جنسدن هر بویدن واردر . صاتیش بیاسه‌دن اوجوزدر . رنده‌لی و لامبه‌لی تحته‌لر کلشدر . امره حاضر دائماً آرابه واردر . فابریقه فیأتنه واغونله سپارش آلنیر . سریعاً تسلیم ایدیلیر .

[آنقره کره‌سته‌یوردی: وفیق خیری]

١ ـ ٨٢

یالکز اون کون مدتله

فوق العاده یوزده قرق

تنزیلاتلی قولونیا صاتیشی

نرده‌ده ؟

شهراماتی قارشوسنده

کوزه‌ل قوقولر مشهری

توفیق کنعان یکی حیات عطریات صاتیش مغازه‌سنده

١ـ٢١٣

دیسه طبیبی بلومنفلد

آنقره ـ قره‌اوغلان جاده‌سی

١ـ١٥٧

منحل مهندسلك

اسکیشهر بلدیه ریاستندن :

اسکیشهر بلدیه مهندسلکی منحلدر. طالب اولنلرك وثائقیله ریاسته مراجعت ایله‌ملری اعلان اولونور .

کیرالوه خانه

قواقلی دره‌ده ایش بانقه‌سی مدیر عمومیسی جلال بکك باغی یانده ایکیه قابل تفریق و هر قسمنده یدی اوطه مطبخ مشتملات سائره‌یی حاوی مجدد خانه مساعد شرائطله کیرایه ویریله‌جکدر . طالبلرك آت پازارنده چنکل خانده تورکن یوسف آغایه مراجعتلری . ١ـ٢٤٦

انشاآت مناقصه‌سی

نافعه وکالتی یوللر مدیریت عمومیه‌سندن :

صامسون ولایتی داخلنده چهارشنبه قصه‌سی ایچنده کچن بشیل ایرمق اوزرینه نافعه وکالتی وصامسون ساحللر دمیریوللری شرکتی ایله مشترکاً انشا ایدیله‌جك ٦ × ٣٠ متره آچیقلقنده‌کی دمیر دوشمه‌لی کوپرینك به‌تون آیاقلرینك انشاسی واحد فیأت اوزرندن مناقصه‌یه وضع ایدلمش اولدیغندن طالبلرك تکلیفلرینی ٢٢ تشرین اول ـ ٩٢٧ جمعه ایرتسی کونی وسطی ساعت اون ایکیه قدر نافعه وکالتنه تودیع ایلری وبو بابده‌کی مناقصه شرطنامه‌سیله سه‌ری دوپری وروژه‌لرك آنقره‌ده نافعه وکالتی یوللر مدیریت عمومیه‌سندن استانبولده نافعه باش مهندسلکندن ، صامسونده نافعه دائره‌سیله صامسون ساحلی دمیر یوللری اداره‌سندن طلب ایدلمسی اعلان اولونور .

٢ـ١٦٣٢

تجاری

اعلان تعرفه‌مز

آتیده‌کی صحیفه‌ده : سطری ١٢,٥ غروش
بشنجی « : « ٢٠ «
دردنجی « : « ٤٠ «

کتاب وآثار مفیده اعلانلرندن یوزده یکرمی تنزیلات یاپیلیر .

شرکت اعلانلریله کاتب عدالکلردن، آنونیم شرکتلردن کلمجك اعلانلرك سطری ١٠ غروشدر . بانقه ومؤسسات مالیه اعلانلرینك شرائطی آیریجه قرارلاشدیریلیر . دواثر رسمیه اعلانلرینك سطری ١٠ غروشدر .

مدیر مسئول : تاشر حقی