آلتنجی سنه

مطبعه واداره خانه‌سی
آنقره ، جان‌قیری جاده‌سنده دائرهٔ مخصوصه
رسمی تلفون وتلغراف آدرسی : « آنقره حاکمیت ملیه »

غزته واداره‌خانه‌یه عائد هرنوع اوراق اداره مدیریتی نامنه کوندرلمالیدر .

اعلان شرائطی اداره مدیریتی ایله قرارلاشدیریلیر .

حاکمیت ملیه

نومرو : ۱۶۹۸

آبونه شرائطی
سنه‌لکی ۱۱۰۰ ، آلتی آیلغی ۶۰۰ ، اوچ آیلغی ۳۲۵ غروشدر .
اجنبی مملکتلرینه سنه‌لکی ۲۰۰۰ ، آلتی آیلغی ۱۱۰۰ غروشدر . اوچ آیلغی یوقدر .

قیمت مقدره‌سز مکتوب ایچنده کوندریلن پارالرك ضیاعندن اداره‌جه مسئولیت قبول اولونماز .

نشر ایدیلن اعلانلرك محتویاتندن دولایی مسئولیت قبول ایدیلمز .

نسخه‌سی ۳ غروشدر | ۱۳ رمضان ۱۳۴۴ | جمعه‌ایرتسی | ۲۷ مارت ۱۹۲۶ | نسخه‌سی ۳ غروشدر

بویوك غازینك خاطراتندن صحیفه‌لر

ایمپراطورك سفره‌سنده

بویوك غازی وحیدالدینه دییور : « — حقیقی آکلادیورمیسکز ، افندم ، مخاطبکز آلمانیا ایمپراطوریدر . بنم سزه عرض ایتدیکم اندیشه‌لری ایضاح ایده‌جك برتك کلمه سویله‌دیمی ؟ »

— ۱۸ —

ایمپراطورك سفره‌سنه آقشام یمکنه دعوتلی ایدك . قیصرك قارشیسنده بر برنس ، صاغنده وحیدالدین ، صولنده برلین سفیری حقی پاشا مرحوم ، برنسك صولنده‌ده بن بولونیوردق . بنم صولمده لودندورف واردی . لودندورف فرانسزجه اولارق بنمله قونوشیوردی . ایمپراطور لودندورفه آلمانجه :

— صاغنده‌کی آدمله قونوش ، دیدی . لودندورف : « — اونی یاپیورم » جوابنی ویردی .

بالطبع بن بومکالمه‌لری آکلایه‌جق قدر آلمانجه بیلدیکم ایچون ایمپراطورك اخطارینه ولودندورفك جوابنه انتقال ایتمشیدم . دماغی چوق بویوك حرکاتك اداره‌سندن متولد یورغونلقله مشبوع بولونان لودندورف ، یمك اثناسنده ، خاطره‌مده بر طوتاجق قدر جدی بر مکالمه موضوعی بولامادی .

یمك بیتدی . بو صالونه یتیشیلك ، عادتا اونك بویوك برپارچه‌سنه بکزه‌ین دیکر بر صالون واردی ؛ سفره‌ده حاضر بولونانلردن بر تسمز اورایه کچدك : ایمپراطور ، هیندنبورغ ، لودندورف ، آلمانیا باش وکیلی اولدیغنی ظن ایتدیکم بر ذات ، بزم طرفمزدن‌ده ولی‌عهد ، حقی پاشا مرحوم و بزلر ...

ایمپراطور بر کوشه‌ده ، آیاقده ، وحیدالدینله طاتلی طاتلی قونوشیور . بن آرقه‌سنی ایکی صالونك فصل مشترکی اولان قوسك دیوارینه دایامش ، چوق هیبتلی و جانلی ، اصیل نظرلرنده حقایق آکلادیغی کورولن ، فقط آکلادقلرینی هرمخاطبه سویله‌مکدن محترز ، یوکسك بر شخصیت قارشیسنده : هیندنبورغ !

هیندنبورغله کوروشمك ایسته‌یور ، کندیسنی بالخاصه ولی عهدله برابر زیارته کیتدیکمز وقت ، تماس ایتمش اولدیغی طاتلی مصاحبه زمینه سوق ایتمك ایسته‌یوردم . مارشال ، زیارتمز اثناسنده سوریه وضعیتنك اصلاح اولوندیغنی ، صوك کونلرده یکی وتازه بر سواری فرقه‌سنك محاربه میدانه ادخال ایدلدیکنی سویله‌مشیدی . حالبوکه بو بویوك آدمك بحث ایتدکلری ، بالطبع اوراده‌کی قوماندانلرك ویردیکی راپورلر محتویاتی ایدی . حقیقت حالده موضوع بحث اولان بو سواری فرقه‌سی ، بن هنوز ایکنجی اردو قوماندانی ایکن بیلدیریم غروبنی تقویه ایچون بو غروپه کوندرلمسی طلب اولونان فرقه ایدی . بن یدنجی اردوقوماندانی اولمادن اول ، بو سواری فرقه‌سنك تشکیل وتأمینه چوق چالیشلمشیدی ؛ آنجق طویلانه بیان بوسیار قوت اوقدربی مجال ایدی ، که اولا لاغر حیوانلرینی رأس العین جوارنده‌کی اوتلاقلرده بسله‌مك واوندن صوکره قابل استفاده برحاله کلوب کلمه‌دیکنی یکیدن تدقیق ایتمك لازمدی . بن آیلرجه صوکره ، یدنجی اردو قوماندانی اولدیغم زمان بوفرقه‌دن استفاده ایدوب ایده‌مه‌یه‌جکمی تحقیق ایتدم ؛ آلدیغم جدی بر راپور بو فرقه‌نك برقوت اولمادیغی ماهیتنده ایدی . آلمان بویوك قراركاهنده هیندنبورغك آغزندن ایشتدیکم شو ایدی ، که ایشته بوفرقه محاربه میدانه داخل اولمش و وضعیت اصلاح ایدلمشدر . مارشاله بو ماجرایی حکایه ایتدم ودیدم ، که :

— بنم سویله‌دیکم سوزلر ، سزك آلدیغکز راپورلر محتویاتنه اویمایه بیلیر ؛ فقط امنیت ایده‌بیلیرسکز ، که حقیقتدرلر . سوریه‌ده وضعیت اصلاح اولونمش دکلدر ؛ بونی قبول ایدیکز . صوکره ، مارشال ، سز مهم بر تعرض یاپیورسکز ، فرض ایتم ، که بوکا چوق بل باغلامش اولاسکز . یالکز ، بکا سویله‌ییکز ، امنیتله امید ایتدیککز هدف ومقصد نه‌در ؟

بویوك واحتیاطلی عسکر ، بنم بوسؤاله جواب ویره‌بیلیرمی ایدی ؟ ذاتاً کندیسندن بونی یکه‌مه‌ملی ایدم . بو ، بلکه‌ده بر آزلاابالی وضعیتم ، احتمال ، ایمپراطور حضرتلرینك سفره‌سنده بزه اکرام ایدیلان نفیس شامپانیالرك تأثیریله اولمشدر .

مارشال ، سویله‌دکلریمی دقتله دیکلر کبی کوروندی ، فقط چوق بسیط وشیرین بر جواب ویردی . صالونك اورته‌سنده دوران و اوزرنده مختلف سیغار و جیغاره‌لر بولونان اوفاق بر ماصه واردی :

— اکسه‌لانس ، دیدی ، سزه بر جیغاره تقدیم ایده‌بیلیرمی‌یم ؟

هیندنبورغ هر شیئه جواب ویرمشدی . اورته‌ده‌کی ماصه‌یه کیتدك ؛ کندی‌الیله بکا رجیغاره ویردی .

مکر وحیدالدینله قونوشان ایمپراطور بزم تماس ومکالمه‌مزله علاقه‌دار اولویورمش ؛ آلمانجه اولارق مارشاله صوردی :

— نه دییور ؟

مارشال جواب ویردی :

— بر شیلر !

بن جیغاره‌می یاقدقدن صوکره هیندنبورغی براقدم ، ایمپراطورله قونوشان وحیدالدینك یانه کیتدم :

— حقیقتی آکلایورمیسکز ، افندم ، دییه صوردم ، مخاطبکز آلمانیا ایمپراطوریدر . بنم سزه عرض ایتدیکم اندیشه‌لری ایضاح ایده‌جك برتك کلمه سویله‌دیمی ؟

— خایر ، دیدی .

— قونوشمغه دوام ایدیکز ، دیدم وجدی قونوشیکز ، بتون اندیشه‌لری ایمپراطوره سویله‌مکده ترددایتمه‌ییکز . بن امینم که اوسزدن ممنون اولمایه‌جقدر . فقط هیچ اولمازسه تورکیه‌ده حقیقتی کورمش اولانلرك موجودیتنه اینانه‌جقدر .

ولی عهد معصوم برطور طاقیه‌رق :

— اویله یاپیورم ، دیدی .

سواره نهایت بولدی .

حمایهٔ اطفال جمعیتی دردنجی سنه عمومی قونفره‌سنی دوه عقد ایتدی

قونغره‌ده غازیمزه ، باش وکیلمزه عرض تعظیمات ایدلمه‌سی قرارلاشدی

قونغره نامنه باش وکیلمزه چکیلن تلغرافده : مملکتمزك تأمین رفاه وسعادتی یولنده کیجه‌لی کوندوزلی چالیشان ، یتیملریمزایچین اعظمی لطف وحمایه‌سنی کوستردیکندن دولایی آك درین وصمیمی حرمتلرك تقدیمنه متفقاً قرار ویریلدیکی ذکر ایدیلمکده‌در

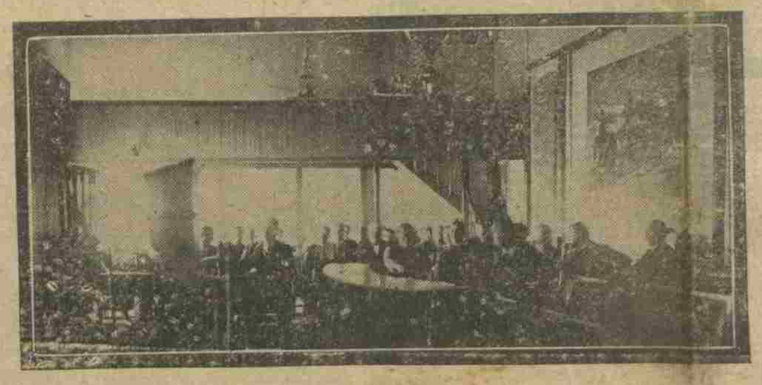

حمایهٔ اطفال قونفره‌سی حال اجتماعده

حمایهٔ اطفال جمعیتك دردنجی عمومی قونفره‌سی دون خلق فرقه‌سی بناسنده ساعت اون درت بوچوقده اجتماع ایتمشدر . جمعیت مرکز عمومی رئیسی فؤاد بك کرسی‌یه چیقه‌رق :

— چوق علوی وچوق مقدس وظائفی درعهده ایتمش

قونفره رئیس واعضالری اجتماعده صوکرا

اولان حمایهٔ اطفال جمعیتی دردنجی قونفره‌سنی عقد ایدییور . جمعیتمز درعهده ایتدیکی وظیفه‌نك قدسیت وعظمتنی تقدیر ایدرك اعظمی مساعی صرف ایتمکده‌در . کوردیکی مظاهرت و تشویقدن متشکردر . جمعیتمز مقدس غایه‌سنه واصل اولاجقدر . هر مملکتدن زیاده یولونان یتیم وبیکس زوالی چوجوقلر جمعیتك آغوشنده مسعود و بختیار اولاجقلردر . دردنجی سنه‌نك قونفره‌سنی کشادله بختیارم دیمشدر .

متعاقباً نظامنامه موجبنجه رئیس ، رئیس ثانی و ایکی کاتب انتخاب ایدلمشدر .

ریاسته متفقاً معارف وکیلی نجاتی بك ورئیس ثانیلکه استانبول مرخصلرندن بسیم عمر پاشا ، کاتبلکه مبعوثلردن حقی و محی‌الدین نامی بکلر انتخاب اولونمشلردر .

مرخصلرك اسامیسی اوقوندقدن صوکره نجاتی بك جلسه‌یی کشاد ایتمش و دیمشدر که :

— هیئت عالیه‌نك ، علوی غایه‌لرله تشکل واعظمی سمی ایله غایه‌سنی تأمین ایدن تشکیلاتك کوستردیکی قدرشناسلغه فارشی حرمتلریمی عرض ایدرم .

بعده بنایس مرخصی محی‌الدین نامی بکك بر تقریری اوقوندی . بو تقریرده قونفره‌نك خیرلی باشلامسی مناسبتیله غازی پاشاحضرتلرینه وعصمت پاشایه عرض تعظیمنده بولونولمامسی تکلیف ایدلمکده ایدی . بوتکلیف اتفاقله قبول ایدیلدی .

رئیس نجاتی بك عرض تعظیماتك تحریراً ویا هیئت مخصوصه انتخابی صورتیله اولماسی شکلارینی رأیه وضع ایتدی وهیئت مخصوصه انتخابی صورتیله عرض تعظیمات ایدیلمه‌سی قبول ایدیلدی . مرکز عمومی رئیسی فؤاد بکك ، هیئت مخصوصه‌نك خارجدن کلن مرخصلردن انتخاب اولونماسی وغازی پاشایه تشرف ایتمه‌لری دها مناسب اولاجغی جهتده‌کی تکلیفی تصویب ایدیلدی .

متعاقباً مرکز عمومینك سك مساعی راپوری اوقوندی .

راپور شویله باشلاییوردی :

« وطنك اك قیمتلی قوتی اولان چوجوقلرینك رفاه وسعادتی وبارارلی بر عضو اولابیلمه‌لرینی تأمین کبی مقدس ومبجل بر وظیفه‌یی درعهده ایله‌مش اولان جمعیتمزك دردنجی سنه قونفره‌سنی حضور عالیکزده عقد ایتمکله مباهی‌یز . ۳۴۰ نوزدن ۳۴۱ نوزینه قادار مرکز عمومی وملحقات

[دوامی ایکنجی صحیفه‌ده‌در]

باش مقاله‌مز

حادثه‌لرك دلالتی

دولت حیاتنده وقوعبولان هرحادثه‌نك برمعنا واهمیتی واردر و اهمیتك درجه‌سی او حادثه‌لرك عمومی حیاتده ودولت اداره‌سنده یاپدیغی تأثیراتله اولچولور . حد ذاتنده‌ده اوقدر مهم اولیان بر وقعه‌نك داخلی وخارجی سیاستده صلاح ویا فساد عاملی اولدیغی چوق دفعه کورولمشدر . بونك سببی افکار عمومیه‌نك وقعه‌لری تقدیر وتعیین ایچون آلدیغی مقیاسك ذکاومنطقدن بوسپوتون باشقا بر شی اولمسیدر . بعض دوستلریمز بزه دییورلرکه مملکتده آرا صیرا وقوعبولان حادثه‌لری نیچون اوقدر اعظام ایدییورسکز ؟

هرکس بیلیرکه تورکیه‌ده بیوك بر انقلاب یاپیلدی . مدهش مجادله‌لردن صکره الده ایدیلان بو انقلابك ظفری بعض منفعتلری پامال ایتدی . بعض نفوذلری قیردی . انقلابك شمولی مادی دکل ، معنوی حیاتده‌ده راجعدر . بالخاصه جوانلقله مألوف شلرده بیمه‌حال منفی حرکتلره ، عکس العمللره انتظار ایتمك لازمدر . حالبوکه وضعیت دوستلریمزك تصویر ایتدیکی کبی بسیط دکلدر . حادثه‌لرك کتدیلرینه دکل عمومی حیاتمزده یاپدقلری تأثیراته اهمیت ویریییورز . قونتردن امین اولدقدن وجمهوریت اداره‌سنك هرمانی قره‌جق قدر مجهز وقوتلی اولدیغی بیلدکدنصکره اندیشه‌یه محل قالماز .

مثلا بوکون تماس حالنده بولدیغمز برمسئله‌وار ، جنوبده‌کی حادثه‌سائقی غایه قوت شمولی نه اولورسه اولسون جمهوریت اداره‌سنك بوفسادی ده بیمه‌حال قهر ایده‌جکنه قانعز . شیخ سعیدعصیانی کبی داخلی وخارجی تأثیر ومعاونتلرله احضار اولنان بیوك آتشی سرعت وقطعیتله اطفایه موفق اولان انقلاب قوتنك سیواسده ، ریزه‌ده ، کره‌سونده وحازوده وآك نهایت مدیانده درجه درجه اهمیتی حائز اولان حرکتلره قارشی عاجز قالمه‌جغی طبیعیدر . اندیشه‌لریمز بوحادثه‌لرك حد ذاتنده اهمیتی حائز اولمقدن دوغمیور ، بزی تأثره سوق ایدن شی خارجی عالمده بو کوچك وتعدنك تورکیه‌ده ارتجاعه امکان استعداد اولدیغنه دلیل تلقی اولنماسیدر .

دائما کوز اوکنده بولوندورمغه مجبور اولدیغمز حقیقت هرمملکتده اولدیغی کبی بالخاصه تورکیه‌نك خارجی سیاست قوتی دائما داخلی وضعیتله یقیندن علاقه‌داردر . بزهر مملکتدن زیاده خارجه اعتماد وامنیت تلقینی مجبوریتندیز . انقلاب تجدد ویولنده‌کی صمیمی شجیع حمله‌لریمزه رغماً بعض مملکتلرك تورکیه وتورکیه‌کی حقنده‌کی نقطهٔ نظرلرنده اساسلی تبدل یوقدر . خارجك علیهمزده‌کی فنا تلقینلرینه لاقید قالامایز ، بیلمل بزکه متزاید برنسبتله مملکتمزده قارشی بسله‌نن حرصلری کیزله‌نمین انتقام حرصلری ایچون پوصوده مساعدفرصتلر بکلاین بدخواهلریمز چوقدر . اونلرك بکله‌دکلری فرصتلرك اك مساعدی داخلی وضعیتمزده کورولمکده‌جك بحران وتشتتدر . دقت ایتملی که ، یکی اداره‌مزك استقراری ، انقلابك دوام ایتمه‌جکنی تعقیب ایدنلرك هپسی دشمنلریمز دکلدر . یکی تورکیه‌یی هنوز طانیمامش اولان بر چوق بیطرفلرده بزه آلرنی اوزاتمق ، ثروتلرنی کتیرمك ایچون نتیجه‌یه انتظار ایدییورلر .

مملکتده یکی اداره‌یه قارشی اك بسیط برقیپردانه انتظار مدتنك برازدها اوزامسی موجب اولیور . بوکونکی وضعیتمزده بزه اك چوق مشکلات ایداع ایدن انکلتره‌ده‌بیله ، تورکك ابداع ایتدیکی یکی اداره‌نك موقت اولدیغنه ذاهب اولانلرله عکسنی التزام ایدنلر آره‌سنده برمجادله واردر . مع‌الأسف اوراده بوکونك موقع اقتدارینی تورك انقلابنك دوام وجدیتنه قارشی ایتانسز اولان بر زمره اشغال ایدییور . اونلرك بو ایتانسزلغی یوزندن چکدکارمز میدانده‌در . تورکیه‌ده اهمیتلی اهمیتسز ارتجاعی ماهیتده بر حرکت کورولدیمی ، بدخواهلرمزك صداسی محفللرده ، مطبوعات ستونلرنده عکس ایتمکه باشلار :

ایشته تورکیه‌ده انحلال باشلاییور ؟

واقعا انقلاب اداره‌سنك عزم وشدتی سایه‌سنده هر قیامك وضعیتی بر آز داها تقویه ایتدیکنی صکره‌دن اثبات ایدییورز . نه چاره که افکار عمومیه‌ده‌کی ابلك تأثر بر تورلو ازاله ایدیله‌ییور . هرکس یکیدن برحادثه بکلیور . بوتون بویاکلش تلقیلرك اوکنه کچمك ، مملکتی هر آن محتمل بر تهلکه‌نك تهدیدینه معروض براقامق ایچون اك سالم چاره مملکتده‌کی قیام استعدادینی ، ارتجاع عاملرینی بوستون اورته‌دن قالدیرمقدر .

اورته‌ده بریده صبق صبق وقوعبولان قیاملرك نه معصوم قانلره بدل اولدیغنی دوشونورسه‌ك بو تصفیه عملیه‌سنده التزام اولنه‌جق شدتك محانه مصروف اولدیغنی تسلیمده تردد ایتمه‌یز . حکومتمزك شرقده فعالیت واجرا آنده بولندیغی شو صره‌لرده بو نقطه‌یه تماسی فائده‌لی بولییورز .

سعرد مبعوثی

محمود

سیرسفائیه مدیر عمومیسی سعدالله بكله ملاقات

سیرسفائن اداره‌مز انکشاف ایدییور

مدیر عمومی سعدالله بك دییورکه : « بوسنه فابریقانك ماکنه دائره‌سی اکمال ایدیله‌جك و وسط طوناژده لااقل ایکی واپور داها صاتین آلیناجقدر »

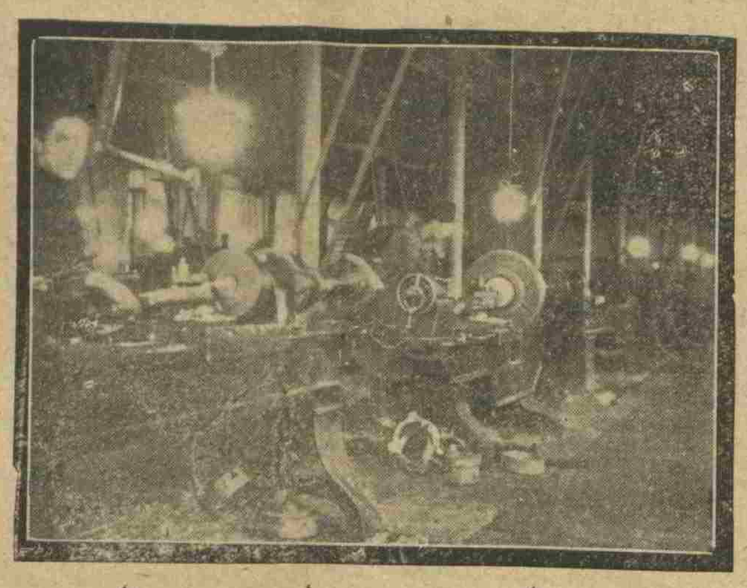

بوسنه رها زیاده تکمل ایده‌جك اولان سیرسفائیه فابریقاسنك تورنا دائره‌سی

سیر سفائن مدیر عمومیسی سعدالله بك دون شهریمزه کلشدر . سعدالله بك برمحرریمزه سیاحتنك سببی حقنده ایضاحات آتیه‌یی ویرمشدر :

— ایستینیه دوق شرکتنك حرب عمومیده‌کی اشغالندن دولایی حکومتله برحسابی واردر . اوحسابك انتاجی

[دوامی ایکنجی صحیفه‌ده]

سیرسفائیه مدیر عمومیسی سعدالله بك

باسه‌وکیلمزك سیاحتی

عصمت پاشا ازمیرده

محترم باش وکیلمز اودمش و باندیرمه قضالرینی زیارتدن صوکره ازمیره‌دوندی

ازمیر ، ۲۵ (آ.آ) — عصمت پاشاحضرتلری سلچوق ، اروالیا چنتاکی ، قوش آماسی ، سوکه ، طوربالی ، اودمش ، تیره و بایندیری زیارتدن صوکرا ازمیره عودت ایتمشدر .

باش وکیلمز بایندیرده

بایندیر ، ۲۵ (آ.آ) — باش وکیل عصمت پاشا حضرتلری ساعت ۱۴،۳۰ ده قضامزی تشریف بویوردی . بیکلرله خلق طرفندن « وار اولك رهاکار مرشدلریمز ، پاشا بزه مدنیت یولارینی آچان اولو پیشوالریمز ! » ندالریله قارشولاندی . یاریم ساعت خلقله صمیمی صحبتلرده بولندی . خلقك بر فایح ساعت اولسون آرالرنده قالماسی حقنده‌کی تمنی و اصرارلری اوزرینه وقتلرینك مساعده‌سزلکندن بشقه برزمانده تکرار تشریف بویوراجقلرینی وعد ایله عینی تظاهرات آراسنده مفارقت ایله‌دی .

باش وکیلمزك سیاحتی وخلقمز

باش وکیلمزك غربی آناطولیده‌کی سیاحتنك خلقمز اوزرنده چوق درین وصمیمی برتأثیر یاپدیغنی یازمشدق ، دون کلن یکی کون رفیقمز سیاحت حقنده نشر ایتدیکی باش مقاله‌ده دییورکه :

[دوامی ایکنجی صحیفه‌ده]

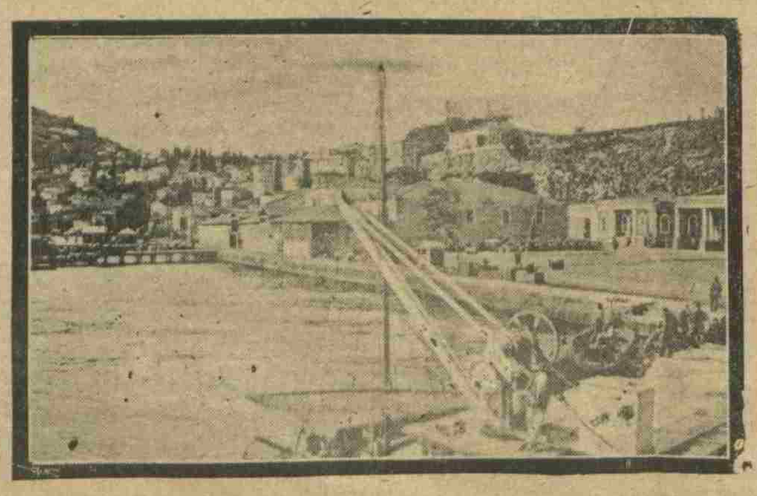

طربزونك لیمانی

— یازیسی مملکت مکتوبلری ستونمزدده‌در —

حربیص جنرالدك أنندهٔ وهرج مرج ایچنده بولونان چین

چین قاریشیقلقلری وجمعیت اقوام قومدیاسی

عیناً آووروپا ملتلری کبی چینلیلرده سیاسی واقتصادی سفالتدن قورتولمق عزمنده‌ملك ایکن مملکتی حرصلری اوغرینده آزه‌ن جنرالر بوکا امکان بیراقماییورلر

یونان دنیا آووروپا ایشلری ایله اوغراشیرکن اقصای شرقده بر آووروپایه بدل اولان چینده بر سینه‌بعد شریدی سرغیلیدر کوزه‌ن حادثه‌لری قارالتیر بلکه‌ده اساسلی صورتده تدقیق ایدهبیور .

مدیت ساحه‌سنده ایلرلهمکده‌ایکن چین کبی باشدن آشاغی براستعمال مملکتی اداره‌ایدن پارلیامنك قادرلری وحرص جنرالر آلده‌ئه‌لم وضعیه دوشدیکلری آقاسی خیلرلینهن قوپارمق اوکره‌مه‌ورز . کوکده‌ده صوك یوسه‌ئه ایله کلن دیقه‌لر اکلایه جایلونلق ، چین قاریشیقلقلری و جمعیت اقوام قومدیاسی ـ اسملی بلاغ مقاله‌سی درج ایدیورز .

آیلوه جمعیت اقوام محلسنه جوروده جهانه تبدیل ایتمکده‌کی تهذیب ایلدکی موجب « پیمس » چینلیلر طرفندن بر نوع مسرت‌ومحاوره‌لقله قبول ایدیلمکده‌در . « آلتایلنك جمعیه قبول ایدرجا عقل ومنطقه رجوع ایدن آووروپا سیاستنك تاسیسانه بو زمانه قدر حقل اولدوغی کوستریلن اعتقادسزلق قارشیسنده‌صلاحیتلی عاقللری هویدانده مأیوس ایچون بلکه قورقی ویریدی .

قطع یولك یریه بوکه‌ی یوکولق و کوچولق دولیلرلك جمعیت اقوام محلسنده بر دائمی اعتقاق اوغرینه اختیار ایتمکده‌کی پارلیامنتی آلتایلن ویوتون بو یتاق صلحی صارصان کیدیلر . خاص کوردنتولو بر دوکوسنه مشاهد بولیوبورز . بو اودرجه‌ده‌کی قارشیسنده آووروپا سیاسی بایرقسنك اك مهم آقدورلی عاجز قالدقلری .

چیرلاین باشده اولنی اوزنده بی اسرائیلك « فریسی » طائفه‌سنه خاص بر ایرلام و تعصب ایچنده‌ده چینك کندی بدعه‌لرنی یاشاتمقده‌ایکن بو قدر کندی بدعه‌لرنی آنلاین ایچون بو یتاق صلحی صارصانی

اورخون خرابه‌لرینه دائر مناقشه

سائح رفعت بك افندی‌یه

قیتلی استامدغو ؛ اینی ، سزك هیچ سوءه‌ء دیکگز ، براصولیه دوغه‌سه‌یدی حق عاجزانه‌دد ایتار بوبورده‌لکز تاطیلنانه مقابله ایچین سنده‌کزه اوغرامشلر اوزوردرم. کاغدی الیه آلدیغمدهپ بولدی دوشونه‌لیغی برابر حضرت مولانانك (ترسلات) (١) آنده سوه‌تکزلدن بریسنه یازدیغی مکتوبك عنوانده قولانلدیغی (المستغنی عن الاعلان) تعبیری خاطرمه کلدی . سزك کبی دوائك بویله شیلردن مستغنی اولدقلرینی دوشونه‌رك واز گچدم . صبم روحدن دولی اولدقلری عنوانی بریسنه اوتوردنلر اکشنا آیلدهدم .

بوقیش بزدن عوائدك توسنلك مقابله ایدرك اوقودیغم (اورخون آیدمدی) نمدکی اوقوامشمکدن زحمه سنندن اولمق اوزره تاباشلاغجه‌دکز :

آیو آیا بویین استمی

کلمارلی انچون (آچمق ، آلمق ، باغ ، کسمك) کبی متقابل مفاهیملرك تفاوتدکزی جلب ایدرایتز ، درحال محیط کلاکتکز جوشه کلدیلر :

بن برکلی ایستمیم بکا یکانسان ورر .

منطوقیه بوسطلق بویله راحاطه وکتابلاشه‌جك ایدیلدرك ارباب انصافه تصدیق وتقدیردن باشقه سویله‌یه‌جك حرف واحد یوقدر .

بلاده‌دکی مداده اوزرینه ایراد ایدیلدیغی تخمینانه باباکلی اك یکی و اك معتدل عقیده آنلردن نقطه واحدایتدیرمقه بولدقلری مداده‌لر نقدیغی قیتلی مطالعات سرد ایلمکدن میدان وضوحه چیقاروب کنارك اوست طرفدنده‌کی (اوزه) کلمه‌سی ایله علیه‌سنه توپغاً (بوجه) معاسبه آلدقری ایچون بلاده‌کی اوقوماقدن لازم اولدیغی قدر اوقومامشلردر .

« اوزه کوك تاکوی آسره » یاغیر بر قیلندده‌ده، ایکنجی آده ، کیسی اوغلی قلنمش ، کیسی اوغلنده‌در ، اوتوآکچوم آلچم‌ماغن فاغان ایسه‌ی قاغان اولورمیدی؟ عیاذاً بمن شو بوله ترجمه بویورلمش :

« بوجه کوك تاکری آسده یاغیر چوطوره‌ر کلمه‌سی اوزرینه ایکیسك آراسنده انسان اوغلی ظهور ایتمش ، انسان اوغلی اوزرنده (بوجه) یاغه آچوبدقلی (بوجه) آتام؟ یاملك (رووجود) خافاق ، روح واحاق خافاق (انسان) دیمك‌کز ؛ (ماهیاتنز) ایش ، (آرناوود) ایش ، کوك (کوك تاکری) کوك تخلیق ایلیکز ، (آرناوود) ایش ، (بوجه) ایش ، (اول مسلمانلر) ایش ، کوك (کوك) ایش (الحاسوس علی الفاموس) نده میدانه چیقارمشدر ، یعنیلرینی بدعوی زیدان (تاریخ آداب اللغة العربیه) .

سنده بازار .

بو قبیل اشتغالیلق بالطبع علم حدودندن ایجری کیرمش . اشتغالك ایکی مشروع قسمی واردرکه ؛ برنجیسی اسکیدن بری بیله‌جکز کی بر چاج کله آزاسنده بعض جوهرلرایله مقایسه ، مقایسه‌دن مقاطعت کوستردولرسه قوته کوره اوکلارك بحث و مقاطعت کوستردولرسه قوته کوره اوکلارك بحث و اسلمدن ظهوریه باحکم اولونور یاخودطن اولونور .

مثلا (آتش) دادمسنده ؛

آتاق ، آتلیه ، آتق ، آدم

کلمه‌ریك اشتغالی بلور یو سورتده کوردور .

فقط هپ اشتغالی بلور واضح اولاز . بوراده ابانی سلامت ویردیکمدن انجاق (دیمیم که ؛ بر دولاللقه) آیدیغی کلمه‌یی (آش) دادمسندن مأخوذدر . سوکره یافیله (چیقمق) کلمه‌سك جوهری (چیق) ظن اولونور . محققکه بوکا کوره‌ده بر نکرته یاپیلر . حالبوکه (آیده) ده یونق (طاشلیقدق) له اقاده ایدلدیر . دیلنکه مرور زمانله (ت ش) قاپسانلرغه (چ) شکله کیرمشلر .

شیدی‌دی انسان بوکا باقه‌رق مثلا (آتاجه) کلمه‌سندن بوشه شیه‌له‌ییلر . کیم بیلر ، بلکه بك اسکی زمانلره اوده بوسیونون باشقه نقطه‌ده‌ایدی‌ده سوکره بعض حرفلری دوشه‌رك ، (طاری‌اخواته تبدل ایله‌یرك ، یاخودکه بزم شمه‌یك غیری برشیه‌ده‌ین کلمه‌لر (ت) سی عین‌الاصول ایسه (ی) قبول اولونق سورتیله باشقه بر حروفه منسوب قیلنه‌جقدر . علم دانه‌لر دها بویله برچوق اخطارلر وار . بلکه علیه اشتغالك بر برنجی قسمی هرقت بلین قاعده ایزاز آتاغی بالاده سویله‌دیکمز وجهله کلمه‌لك خطی معاسندده اصلاغصرفی ایله‌یرك صداقت کوستردکن سوکره فائده زائده اولق اوزره یوقیل استفاهنه‌لر کوستریله‌یلر .

اشتغالك ایکنجی قسمی (ذات بالذین کرتالك معاملك ایدیشه ایشیشه اکرتدیکی وجهله کلمه‌یی کوکلمك‌دیکر اخوانیدده مقایسه ایتدکدن باشقه ایچاینده دیکر لسانلرله بیله‌موازنه ایله‌یرك ، حق تارخدن و اسلامیوندن ، عکوکاردن ، اصول وعاداتدن برکلمه‌لك اصل جوهرنده مکتوز اولان

قرار اوزرینه ، سیزك هنکرلره آنفرده‌ده‌ده‌

تریاقالسین مقوی

دمیلره صراحیلیلره عضویت وکیك ضعیفلقلرینه عاملدر وسوردیره‌ن قادینلره چوجقلرك بیورسه کیك قیریقلقلرینه خسته لقدن فالقانلره .

روفنوزلره صوریز
صاف تریاقالسین : قومبره ، قاشه ، تورز
غرانول : کونده ٣ عدد یاخود ٢ قاشیق
موجقلره نصف .

تقلیدلرندن صاقینکز ودائما حقیقی تریاقالسین طلب ایدیکز : پارسده « سه‌نسیا » اعمالاتخانه‌سی طرفندن استحضار ورنجی صنف اجزاجیلرندن پارس فاکولته‌سندن مأذون ، پارس ولایتی کیمیاگر سابقی وپاستور مؤسسه‌سی سابق طلبه‌سندن دوقتور « بهرودهن » ك امضالی ونامیناتلی باندرلینی حاملدرلر .

اجزای بیطریه مبایعه‌سی

مدافعهٔ ملیه مبایعات قومیسیونندن :

اوتوز برقلم اجزای بیطریه‌نك پازارلق صورتیله مبایعه‌سی مقرردر . شهرحالك یکرمی‌سکزنجی پازار کونی قطعی پازارلغی انتاج ایدلمك اوزره طالب اولانلرك یومِ مذکوردهساعت اون‌یرده تأمیناتلریله برلکده لوازمات عمومیه مرکز مبایعات‌قومیسیونته مراجعتلری .

رمضانیه‌لك چشیدلرمز

مأمورین قوئوپراتیف شرکتندن :

هر اوچ کونده بر رمضانیه‌لك تازه مالارمز کلمکدمدر . حاجی بکرك مختلف انواع رچللریله شروبلری وهرنوع پنیر ، زیتون یرلی ، فرانسز وایتالیان معمولاتی مقارنه‌لر قورلر ومختلف‌الجنس چوربالقلر وقره‌مه اعمالی ایچون آوروپانك مشهور یمن توزلری وچوچقلر ایچون سوتلی اونلرمز وبر چوق یکی چشیدلرمز کلشدر .

المزده کافی غازمزده واردر احتکارك اوکنه کچمك ایچون ترتیبات آلنمشدر .

اودونمز بتمك اوزره‌در نیسانه قدر احتیاجی اولانلر اودونلرنی تدارك ایتملیدرلر .

یکی چیقولاته ، بیسکوی وفالینورنیانك مشهور یمش قوتسروه‌لرمز کلشدر .

قیصریتك اك مشهور ونفیس باصدیرمه‌سی اك اهون فیأتله مغازه‌مزده صاتیلمقده‌در . زیتون‌یاغی وصابون وزیتون فیأتلرنده برهفته‌دنبری یوزده‌اون بش ترفع واردر .

نیسانك برنجی کونی فیأتلری آرتدیره‌جغزبالخاصه حصه‌دارلرمز بو فرصتدن استفاده ایتملیدر .

تورکیه سیر سفائن اداره‌سنك ٢٦ مارت ٩٢٦ تاریخندن ١ نیسان ـ ٩٣٦ تاریخنه‌قدرهفته‌لق سیروسفر پروغرامی

دوغری ازمیر خطی

واپوری مارتك ٢٦ نجی جمعه قره‌دکز

١٣ ده غلطه ریختمندن حرکتله جمعه ایرتسی ازمیره کیده‌جك وپازار ١٣ ده ازمیردن حرکتله پازارایرتسی استانبوله کله‌جکدر .

طربزون خطی

واپوری نیسانك ١ نجی پرشنبه رشیدپاشا

١٢ ده غلطه ریختمندن حرکتله اینه‌بولی سینوب ، صامسون ، اونیه ، فاتسه ، اوردو ، کیره‌سون ، طربزون ، ریزه ، خوپه‌یه عزیمت وعودتده مذکور اسکله‌لرله اوف ، سورمنه ، کوره‌له‌یه اوغرایه‌جقدر .

مرسین خطی

واپوری مارتك ٢٩ نجی پازار ایرتسی محمودشوکت

١١ ده غلطه ریختمندن حرکتله ازمیر ، کوللك ، بودورم ، فتحیه ، انطالیه ، مرسینه عزیمت وعودتده مذکور اسکله‌لرله سلفکه علائیه ، فنیکه ، قوش آطه‌سنه‌اوغرایه‌جقدر .

باندیرمه خطی

واپوری جمه‌ایرتسی وصالی ١٨ ده غلطه ریختمندن حرکت وباندیرمه ـ ازمیر اکبره‌س تره‌نیله تلاق ایدر .

واپوری پازار ایرتسی پرشنبه ١٨ ده غلطه ریختمندن حرکت ایدر . نعمت

قره بیغا خطی

واپوری جمه‌ایرتسی ، چارشنبه ١٨ ده غلطه‌ریختمندن حرکت ایدر . جمه ایرتسی سفرنده تکیرطاغی ، مرمره ، اردك وقره‌بیغایه عزیمت ومرفته ، شارکوی ، تکیرطاغی طریقیله‌عودت چارشنبه سفرنده ؛ تکیر طاغی ، مرفته ، شار کوی ، قره بیغایه عزیمت وتکیر طاغی طریقیله عودت ایدر .

واپوری پازارایرتسی کونلری ١٨ ده غلطه ریختمندن حرکتله تکیرطاغی ، مرفته شارکوی ، قره‌بیغایه عزیمت و مرمره ، اردك ، تکیرطاغی طریقیله عودت ایدر . قوجه ایلی

مدانیه خطی

واپوری جمه ، پازار وچارشنبه کونلری ٩ ده غلطه‌ریختمندن حرکت ایدر . مرمره

ایزمیت خطی

واپوری پازار ، صالی ، پرشنبه کونلری ٩ ده غلطه ریختمندن حرکت ایدر . ارکلی

استانبول اموال متروکه مدیریتندن :

٨ سنه ٨ تقسیطله خانه مزایده‌سی

قائمه‌سی دوسیه‌سی	کیمدن متروك اولدیغی	سمتی	محله‌سی	سوقاقی نومروسی	جنسی	مشتملاتی	قیمت مخمنه	تاریخ ویوم احاله‌سی
٧٠ ٦٧٧١	حاجی بروانت‌ولدیقران‌ووالده‌سی‌افتی	طوپ‌قپو	بایزیداغا	ازمیرلی	٤	اخشاب‌خانه‌حصه‌سی ٢ قاتده ٤ اوطه ١ مطبخ برمقدار باغچه‌یی حاوی اخشاب‌خانه	٥٠٠	٥ نیسان ٩٢٦ پازارایرتسی

بالاده اوصافی محرر خانه‌نك ربع حصه‌سنك بدلی سکز سنه‌ده سکز تقسیطده استیفا ایدلمك اوزره ٥ نیسان ٩٢٦ تاریخنه مصادف پازارایرتسی کونی احاله‌سی اجرا قلنمق اوزره ملکینی علناً مزایده‌یه وضع ایدلش اولدیغندن طالبلرك خارجیه بناسنده اموال متروکه مدیریتنده متشکل صاتیش قومیسیونته مراجعتلری .

٤١٦

آنقره دفتردارلغندن :

١٩٢٦ سنه‌سی مارت ، نیسان ومایس آیلرینه مخصوص

اولمق اوزره قهوه ، غازینو ، قرائتخانه ، وامثالی اویون محللرنده موجود بولنان طاولا ، داما ، سطرنج وبیلار . دولر ایچون ٣٤١ سنه‌سی موازنهٔ عمومیه قانونه مذیل ٢ شباط ٩٢٦ تاریخلی قانونك بشنجی ماده‌سی حکمنه توفیقاً ربع نسبتنده رسم استیفا ایدیلمکندن بوقبیل اویون محللری اصحابی ٣٤٠ سنه‌سی موازنهٔ عمومیه قانوننك اون برنجی ماده‌سی موجبنجه تاریخ اعلاندن اعتباراً اون بسه کون ظرفنده بدلرنده‌کی اویون آلاتنك رسمنی بالمراجعه ولایت مالصندوغنه تسویه ایدرك مقابلنده مقبوضه آملری لازمدر . تاریخ مذکوردن صوکره ربع رسمنك تسویه ایدلمدیکی مأمورین مالیه طرفندن کوریلدجك اویون آلاتندن ایکی قات رسم تحصیل اولنه‌جغی اعلان اولنور .

ماجار حکومت فابریقه‌لری معمولاتی (M.A.V.) مارقه‌لی خرمن ماکنه‌لری

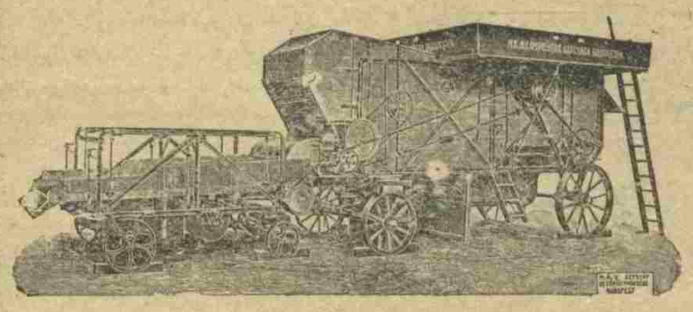

صامان یایان ترتیباتله مجهز ، بیلیالی یناقلی وآراباسی دمیر قوللرله تقویه‌لی اولان بوماکنه‌لر مملکتمزجه معروفدر . هر جنس زراعت لوقوموبیللری ، مانغال کوریله ایشلیان آرابالرلی موطور والات زراعیه ایله دکرمنلریمز قیمته وعده ایله تسلیم ایدیلور . ٣٨٦

غلطه‌ده کرك صالونی قارشوسنده فرنکیان خانده علی نوری وشریکی اداره‌خانه‌سی

آنقره مأمورین قوئوپراتیف شرکتندن

قره‌حصار معدن صوینك شیشه‌سی ٢٦,٥ غروشدر . خواص شفائیه‌سی هرطرفجه آکلاشیلان قره‌حصار معدن صوینك شیشه‌سی صندوق ایله آلنمق اوزره بوکوندن اعتباراً یکرمی آلتی بچق غروشه شرکتمزجه صاتیلمسی تقرر ایتمشدر . ٣٩٦

قونیه‌ده یول تعمیر وانشاسی مناقصه‌سی

قونیه ولایتی باش مهندسلکندن :

قونیه ـ یکیشهر طریقنك ٠٦٠ + ٠ کیلو متروسندن ٢٠٩ + ١١ کیلو متروسنه قدر ٩٩٧٠ متر طولنده‌کی یولك تعمیر وانشاسی ایکی سنه‌ده اکمال ایدلمك اوزره بدل کشفی قرق درت بیك آلتیوز طقسان لیرا اون غروشدن عبارت اولوب قپالی ظرف اصولیله ١٥ مایس ٩٢٦ تاریخنه قدر مناقصه‌یه وضع ایدلمشدر . موافق ومعتدل شرائط درمیان ایدلدیکی تقدیرده یوم مذکورده بعدالظهر ساعت اون آلتی‌ده انجمن ولایت اوطه‌سنده احاله باپیله‌جقدر . طالب اولانلرك شرطنامه صورت مصدقه‌لرینی نافعه انجمن دائره‌سندن اخذ ایده‌بیله‌جکلردر . مناقصه‌یه اشتراك ایچون وریله‌جك تکلیفنامه‌لرده احالات قانوننك اونجی ماده‌سی موجبنجه املا وممهور ظرف درونته وضعیله اعطا اولنه‌جغی اعلان اولنور . ٢٢٨

آنقره‌نك اك برنجی طوغله‌سی

ایسته‌ینلر نمونه‌سنی کورمك وپازارلق یاپمق ایچون طاش خان قارشوسنده آناطولی ایش یوردینه مراجعت یورسونلر ٣٧٠

قیه‌سی بسه غروشه کیك صاتیلیور

شهر امانتندن :

اطفائیه میدانده‌کی امانت اون فابریقه‌سنده حیواناته غایت الویریشلی کپك واردر . هر زمان قیه‌سی بش غروشدن فابریقه‌ده صاتیلدیغی اعلان اولنور . ٤٠٨

لازار وفرانقو ومخدومیلری

١٨٦٠ سنه‌سنده مؤسس تجارتخانه‌در

مرکزی : استانبولده فنعانجیلر یوقوشنده (شیرق خانی قارشوسنده) نومرو ٣٣ ـ ٧٣
شعبه‌لری : بك اوغلنده عباس پاشا خانی تحتنده ـ غلطه تونل اتصالنده

تفریشات قوماشلری ـ منطارلی یرمشعلری ـ رنکلی دیوار کاغدلری ـ پرده‌لر ـ توللر ـ أستورلر ـ قنابه وقولتوقلر ـ لاکه وبرونز فاریولالر ـ هرجنس شیلته‌لر ـ یوکلی بطانیه ـ یورغانلر ـ یصدیقلر ـ یتاق چارشفلری ـ یصدیق اورتولری ـ سفره اورتولری وسائره . . .

مؤسسه ، اونل وبازیخانه‌لرك تفریشات مکملرینی تعهد ایدر .

غلطه‌ده تونل اتصالنده‌کی شعبه‌ده : بالخاصه خانملره مخصوص صنعتکارانه ایشلنمش اینجه وظریف بیاض چاشیرلر وجهاز طاقلری ، تحافیه لوازماتی ، شاپقه‌لر وعطریات دخی بولنور !

دائمی بیاض طاقلری سرکیسنی زیارت ایدیکز ٣٥٤

اسکیشهر چفتجی بانقه‌سی تورك آنونیم شرکتندن

اسکیشهر چفتجی بانقه‌سی تورك آنونیم شرکتی حصه‌داران هیئت عمومیه‌سنك نظامنامهٔ داخلیمزك یکرمی دردنجی ماده‌سی موجبنجه هر سنه نیسانك اون بشنده صورت عادیه‌ده اجتماعی ضروری ایسه‌ده تاریخ مذبور بایرامه تصادف ایتمسه‌مبنی یوم اجتماع ٢١ نیسان ٩٢٦ تاریخنه مصادف چهارشنبه کونه تعلیق ایدلمش اولدیغندن حصه‌داران هیئت‌عمومیه‌سی یوم‌مذکورده‌اسکیشهرطاش باشنده کائن ادارهٔ مرکزیه‌سنده زوالی ساعت ١٤ ده بشنجی دفعه اولارق علی‌العاده عقد واجتماع ایلیه‌جکندن اصالةً ویا وکالةً لااقل الفی حصه‌یه مالك حصه‌دارانك یوم اجتماعدن مقدم اون کون ظرفنده حصه سندلرینی حاملاً بانقه‌یه مراجعتله سندات مذکوره‌یی مأمور مخصوصنه تسلیم ایللرینی رجا وهیئت عمومیه روزنامهٔ مذاکراتی بروجه زیر اعلان اولنور :

روزنامهٔ مذاکره

١ — مجلس اداره‌لایحه‌سی
٢ — مفتش راپوری
٣ — ٣٤١ ـ ١٩٢٥ سنه‌سی پلانچوسنك تدقیق وتصدیق
٤ — سنهٔ حالیه ایچون بر ، ویا متعدد مفتش انتخابیله اجرتنك تعیینی

١٢٦

اوتوموبیل غاراژی انشاسی

شهر امانتندن :

سکزنجی کیلومتروده فابریقه‌لر محلنده انشاسی تقرر ایدن اوطوموبیل غاراژینك انشاسی یکرمی کون مدتله وقپالی ظرف اصولیله موقع مناقصه‌یه وضع ایدلمشدر . طالب اولانلر بومدت ظرفنده اوراق کشفیه وپروژه‌یی کورمك ومعلومات آلمق اوزره اومور فنیه مدیریتنه مراجعتلری ویوم احاله اولان ١ نیسان ٩٢٦ تاریخنه مصادف پنجشنبه کونی اصولی وجهله تنظیم ایدیله‌جك اولان تکلیفاتی مشعر ظرفلری انجمن امانته تودیع ایتملری لزومی اعلان اولنور .

تورك اوجاغنده

سینه‌ما

سوزده قیزلر

بش معظم قسمدن عبارتدر .

طیاره شهدای آنقره احتفالاتی‌ده علاوه کوستریله‌جکدر . ٣٩٤

قویونلریکزی اولومدن قورتاریکز

دیستول ، دیستول ، دیستول

کله‌بك فارشی دیستول

تقلیدلرینه دقت ایدیکز

محل فروختی : غلطه‌ده چینیلی ریختیم خانده ٢ نجی قات ١٣ زراعت بانقه‌سی شعباتی بالعموم اجزاخانه‌لرله اجزا ده‌پولری . ٤١٧

ارزاق مناقصه‌سی

مدافعهٔ ملیه مبایعات قومیسیونندن :

مقادیر		
٩٠٠٠٠	الی	١٢٠٠٠٠ برنج
١٢٠٠٠	الی	٢٢٥٠٠ ساده یاغی
٤٥٠٠٠	الی	٦٠٠٠٠ فصولیه
٢٢٥٠٠	الی	٣٠٠٠٠ مرجمك
٣٦٠٠٠٠	الی	٦٠ ٠٠٠ آرپه
١٠٥٠٠	الی	١٢٠٠٠ غاز

برنجی قول‌اردونك ١٩٢٦ سنه‌سی مارتندن مایس ٩٢٧ غایه‌سنه قدر احتیاجلریچون بالاده مقدارلری کوسترلیکیدن آلتی قلم مواد اعاشه وسائره قپالی ظرف اصولیله موقع مناقصه‌یه چیقارلمشدر . احاله‌لری فیأت حد لایقده کورلدیکی تقدیرده ٥ نیسان ٩٢٦ تاریخنه مصادف پازارایرتسی کونی یاپیله‌جقدر . اعطایه‌طالب اولانلرك شرائطی آتیده‌کی اوزره هرکون لوازمات عمومیه مرکز مبایعات قومیسیونته مراجعتلری ، مناقصه‌یه اشتراك ایچون‌ده تکلیفنامه‌لریله مظروف تأمیناتلرینك دیکر برمظروف داخلنده اولدرق یوم مذکورده ساعت اون‌بش اولده آفیونده مذکور قول اردو مبایعات قومیسیونی ریاستنه مقبوض مقابلنده تسلیم ایللری اعلان اولنور . ٣٣٦

بوندن صکره لینوله‌ئومه احتیاج قالمادی

دوائر رسمیه ایله اوتل ، آپارتمان کبی بیوك مساکن‌ده‌دوشه‌مه اوزرینه لینوله‌ئوم وخالی نقریه‌نك حاجت قالمه‌مشدر . قیلولیت‌دنبلن کیمیوی برنوع دوشه‌مه بووظائفك هپسنی بردن اینا ایتمکده اولدیغی کبی آیی باقیلدیغی حالده لااقل اون‌بش سنه هیچ تعمیر سز قوللانیله‌بیلیر . دوشه‌مه‌لرده‌کی بوزوقلغی ازاله ایدر .

لینوله‌ئوم کبی آلتنده‌کی دوشه‌مه‌نك اشکلنی اوستندن کوسترمز . آتشدن متأثر دکلدر . کیمیوی برترکیبدن عبارت اولان اشبودوشه‌مه‌نك مواد ابتدائیه‌سی‌ده مملکتمزدن اخراج ایدیله‌رك یاپلمقده‌در . فضله تفصیلات ایچون آنقره‌ده طاش خان قارشیسنده طیار ـ توفیق یازیخانه‌سنه مراجعت بیورلمسی . ٣٤١

صاتیلق بینك اوطوموبیلی

ولایتك « مرسه‌دس » مارقه‌لی درت کیشیلك آز مستعمل وماکنه واقسام سائره‌سی فوق‌العاده متین والیوم حال‌فعالیتده بولونان بینك اوطوموبیل صاتیلقدر . کورمك وآلمق ایستیانلرك مقام‌ولایت مراجعتلری . ٤٠٧

صاتیلق خانه

کچی اوره‌نده قیزلر بیکاری موقعنده هواسنك لطافتیله ممتاز یدی دونم اراضی ایچنده برمطبخ خلا حمام ایکی صوفه وبش اوطه‌دن عبارت قیشلق وپازارلق برخانه صاتیلقدر کورمك وپازارلق ایچمك ایستیانلر مرکز قراقخانه‌سی صاحبی ابراهیم بکه مراجعت ایده‌بیلیرلر . ٤٠٣

[١٢ اوطه‌لی کیرالق خانه]

عدلیه‌وکالتی سوقاغنده الکتریق تأسیساتی موجود وعندالحاجه ایکی‌یه قابل تقسیم اون ایکی اوطه‌اوچ مطبخ وحولی ومشتملات سائره‌یی حاوی خانه کیرالقدر طالبلرك تحته قلعه‌ده تفتك تجارانندن یبان آبادلی علی‌رضا افندی‌یه مراجعتلری اعلان اولنور . ٤٠٦

یحیی نجاتی

بر مدتدنبری استانبولده فاسکت اعمال ایدن یحیی نجاتی بو دفعه آنقره‌ده حکومت جاده‌سنده‌کی دکانه کلمشدر . طفره‌دن دخی طوبدن وپراکنده سیارش قبول ایدر . ٣٢٣

مدیر مسؤل سعید (حاکمیت ملیه مطبعه‌سی)