مطبعه اداره‌خانه‌سی

آنقره ، چان‌قیری جاده‌سنده دائرهٔ مخصوصه
تلغراف آدره‌سی ، « آنقره حاکیت‌ملیه »

اوطوماتیك تلفون | باش محرر ۱۰۶۳ | هیئت تحریریه ۱۰۶۲ | اداره ۱۰۶۴

غزته و اداره‌خانه‌یه عائد هرنوع اوراق اداره مدیریتی نامنه کوندرلمایدر .
جواب ویرلمسی آرزو ایدیلن مکتوبلر ایچون آلتی غروش پوسته پولی لف ایدلمایدر .

حاکمیت ملیه

آبونه شرائطی

سنه‌لکی ۱۷۰۰ ، آلتی آیلغی ۹۰۰ ، اوچ آیلغی ۵۰۰ غروشدر .
اجنبی مملکتلرینه سنه‌لکی ۳۰۰۰ ، آلتی آیلغی ۱۶۰۰ ، اوچ آیلغی ۹۰۰ غروشدر

قیمت مقدره‌سز مکتوب ایچنده کوندریلن پارالرك ضیاعندن اداره‌جه مسئولیت قبول اولونماز .

نشر ایدیلن اعلانلرك محتویاتندن دولایی مسئولیت قبول ایدلمز .
اعلان شرائطی اداره مدیریتی ایله قرارلاشدیریلیر .

سکزنجی سنه ـ نومرو : ۲۲۴۶ | ۹ ربیع الاخر ۱۳۴۶ | جمعه ایرتسی | ۸ تشرین اول ۱۹۲۷ | نسخه‌سی ۵ غروشدر

بروسه بلدیه‌سی وبلدیه‌لریمز

بروسه‌ده

بروسه‌ده بلدیه وارمیدر ، یوقیدر ؟
واردر ، چونکه بلدیه دائره‌سنی بالذات زیارت ایتدم ، مختلف بورولر اولدیغنی کندی کوزومله کوردم و حتی بروسه بلدیه‌سنه عائد مطبوع ومنتشر بربودجه لایحه‌سنی‌ده اوقودم .

لایحه‌نك بومکملیتنه دییه‌جك یوقدر . بوتون مکمل لایحه‌لرکبی بولایحه‌ده فصللره ، فصللر مادده‌لره تقسیم ایدیلش ومادده‌نك قارشیسنه بررقم یازلمش وهرفصلك نهایتنده بریکون قونولمشدر ! . .

شویله‌که ، بومکمل ، متناظر وآهنکدار بودجه‌یی اوقودقدن صوکرا بروسه‌شهرینك سنه‌ده بشیوز بیك یو قادار لیرایه احتیاجی اولدیغنی و فقط کندی منابعی ایله بومبالغدن یالکز اوچ یوز بیك لیراکبی برمقدارینی تأمین ایده‌بیلدیکنی وبو صورتله بودجه‌ده ایکی یوز بیك لیرالق بر آچیق قالدیغنی اوکره‌نیور وبروسه‌لیلر وبروسه‌لیلرك مسافرلری اولان بونجه سیاحلر نامنه بوکا متأسف اولمه‌مق المدن کلمه‌یور . .

فقط متأسف ومتأثر اولمقله برابر ینه ، « بروسه‌ده بلدیه وارمیدر ؟ » دییه‌صورمقدن کندیمی آلامادم .

زیرا بودجه‌ده هیچ اولمازسه اوچ یوز بیك لیرالق بروارداتك اولدیغنه ، حتی شهرده بربلدیه دائره‌سی ، بر بلدیه رئیسی ، بر بلدیه مجلسی بولونماسنه رغماً شهرده بر بلدیه‌نك موجودیتنه ، عملی فعالیتنه وفعلی اثرلرینه تصادف ایتمك بك قولای اولامیور ...

سوقاقلر توزو پسلك ایچنه کومولمش واویوقلامقده‌در .

بو اویقویی قورجالامق تهلکه‌لیدر . بن بویله برتجربه یابدم . بوغازیمه قادار کومولدم و اوکوندن بری بن‌ده اویوقلامغه قرار ویردم .

هرطرفدن بیك منبع فوران ایدرکن ، یانی باشنده « کشیش » طاغی کبی قار ، بوز وصو دفنه‌سی اولان بو مملکتك اهالیسی کربلاده ایمشلرکبی « العطش ! . » دییوب فریاد ایتمکده‌درلر . بروسه‌شهرنده ایچیله‌جك بردامله صو یوقدر ! الده‌ایده‌بیلدیککز صویی ایچمك یورایه تداوی ایچون کلش ایکن کندیکزی الك آغیر خسته‌لنه معروض براقق اولاجغندن ایسته‌ر ایسته‌مز معدن صویی آرایورسکز . فقط برشیشه کیسارنه آلتمش غروش ، کیسه‌کز کنیش ایسه بویوزکز .

غازی کلیور ، غازی کلیور !

های الله بزم غازیمزدن راضی اولسون ! الله‌بزم غازیمزه صحت وعافیت احسان ایتسین‌ده تورك بلده‌لرینی برر برر کزسین . بزده نفس آلالم ..

دوندن بری اطرافده هپ بوسوزلری ایشیدییورم دوندن بری بلدیه فوق‌العاده فعالیتده‌در و سوقاقلر صو ایچنه غرق ایدیلیور . داها ایکی کون اولنه‌قدر بر دامله صو یوزی کورمه‌ین سوقاقلر و سوقاقلرك اطرافنده‌کی آغاچلر ، بوکره سیراب ایدیلدیلر وهیچ شبهه یوقدر بونلردهانسانلر کبی غازی‌یه دعاایدیورلر .

فقط نه‌فائده ! باقیمسزلق یوزندن ده‌لیك‌ده‌شیك اولمش ، قومی توزوطاشی چاقیل حالنه کلمرك یکدیکرندن آیرلمش اولان یول وسوقاقلر بوکبی تصادفی تدبیرلر ایله قابل اصلاح دکلدر . ذاتاً علی‌العجله یاپیلمش اولان قبا وبچیمسز یامالر اوکون بیله اسکی حاله کلدیلر !

مع‌مافیه بن انکشاف و اسراف ایدیلان بو آنی فعالیتی سیر ایدرکن حیرتمدن بایلیوردم ؛ اسکی دورك آلداتمق خصوصنده‌کی مهارتنك آرامزده‌نه‌قدر درین ایزلر بیراقوب کیتمش اولدیغنه حیران اولیوردم . عطالت ایچنده فعالیت منظره‌سی ، خرابی ایچنده عمران انطباعی ویرمك ؛ ایشته بومهارتك اساسی !

فقط غازی مصطفی کمال هیچ آلداتیلیرمی ؟ باقیشی ایله زمان ومکانی سیرایدن غازی‌یه حقیقتك عکسی برانطباع ویرمکه قالقشمق ، بیهوده بربوالالقدر .

ایرتسی کونی بلدیه رئیسنك استعفاسی خبری ایشیدیلدی .

بلدیه‌لرمزه یعنی بلدیه‌یی تشکیل ایدن هیئتلره عصری دولتك وعصری جماعتك فعالیت واحتیاجلری ایله متناسب بر استقامت ویرمك مجبوریتنده‌یز . بو مسئله بالخاصه بروسه‌کبی حائز اولدیغی طبیعی ثروتلر واشغال ایتدیکی موقع اعتباریله صوك درجه مهمدر . عصری جماعتلرده‌کی عمران مسئله‌سی دوغریدن دوغری‌یه بلدیه مسئله‌سیدر . آوروپاده بزی مفتون ایدن او یوکسك عمران آثارینك همان کافه‌سی ، بلدی فعالیتلرك ثمره‌لریدر ! . .

بروسه‌کبی زنکین قاپلیجه‌لری وایکیجیلك صنعتنك انکشافی خصوصنده کندیسنه خاص استعداد وثمرطلری حائز اولان برمملکتك بلدیه نقطهٔ نظرندن بوقدر ابتدائی برحالده قالمه‌سی ازهر جهت باعث تأسف وتأثردر .

بروسه‌نك قاپلیجه‌لری وایکی حقنده آیریجه فکرلریمزی یازاجغز . فقط بونلرك نه‌درجه باقیمسز قالدیغنه شیمدیلك بر نمونه اولمق اوزره بر وقعه‌یی ذکر ایدییورم :

ایکی کون ول اوتلك بوتون مسافرلری بردن بر قادین فریادی ایشیدیرك طیشاری آتیلدیلر . سوقاقده بر کویلو قادینی بر پولیس طوتمش ، صوصدیرتمغه چالیشیور ولاکن قادین متمادیاً :

— اولدیلر ، اولدوردیلر ! دییه باغیرییوردی .

برآز صوکره آکلاشیلدی که بچاره قادینجغز چیلدیرمش و سبی‌ده شودر ؛ اوچ کویلی قادینی حمامه کلیورلر ، حمامده طبیعی نه دلیب‌وار ، نه‌ده ایشدن آکلایان بر خدمتجی ! کویلی قادینلر آك کاشلردر . باش وکیل حضرتلری بالذات کشاد بویورمشلر ، مدخله‌کدریان قورده‌لایی کسرلرکن :

— کرك پوسته وکرك متعاقب سنه‌لر ایچون خیرلی برمؤسسه اولماسنی تمنی ایتدیکم سرکی‌یی کشاد ایدییورم . دیمشلر در .

باش وکیل حضرتلری و مدعوین تشریف ایدیان حیوانلری دقتله تدقیق وصاحبلریله صحبت ایتمشلردر .

صیچاق صو زرده ایسه اورایه کیرمك ایسترلر ، چونکه اونسبتده شفاسی چابوق اولورمش .

آلتمش درجه‌لك صویه آیاقلرنی باصار باصماز ایکیسی‌ده باییلیر ، اوچنجیسی‌ده بیننده وورولارق فریاده باشلار .

بومناسبتله بایدیغم تحقیقات نتیجه‌سنده آکلادم که ، اولجه واقع اولان شکایتلر اوزرینه ، بلدیه‌ده قاپلیجه‌لره نظارت ایتمك اوزره خصوصی بر قومیسیون تشکل ایتمشدر . بوقومیسیونك نه‌یاپدیغنی بیلمیورم . فقط حقیقت شودرکه ، قاپلیجه‌لر تماماً خصوصی اللره براقلمش . هیچ برطرفدن هیچ برنظارت ومراقبه آلتنه آلنمامشدر . هیچ بر قاپلیجه‌ده دوقتور یوقدر . نظافته رعایت اولونمیور ، ییه‌جك ، ایچه‌جك و سه‌رویس برباد و غیر قابل تحمل حالده‌در ، هله فیأتلر دنیانك هیچ بر طرفنده کورولمه‌مش قدر یوکسکدر .

بروسه بلدیه‌سنك اساس وظیفه‌لرندن بریسی‌ده بروسه‌نك انکشافنده بویوك رول اوینامایه نامزد اولان بو قاپلیجه مسئله‌سنی تنظیم ایتمکدر . فقط بونك ایچون هرشیئدن اول قاپلیجه‌نك نه اولدیغنی ، عصری بر مملکتده قاپلیجه حیاتنك ناصیل تنظیم ایدیلدیکنی بیلمه‌لیدر . بوایش کوزکوسز و علمسز اولماز .

بلدیه هیئتلری مطلق ، عصری حیاته واقف دنیا کورمش ، کتاب اوقویابیله‌جك انسانلردن تشکیل ایدلملی‌در . والحاصل سلامة‌السلام بولونان آدملر بو ایشك آلتندن چیقامازلر ، الملی سنه چاپالاسه‌لر ینه بجره‌مزلر عاقبت بروسه‌نك بوکونکی حالنه واریر .

آغا اوغلی احمد

باسه وکیل حضرتلری دوده ولایت حیوانه سرکیسنی کشاد بویوردیلر

ولایت یاریش واصلاح هیئتی آیی یتیشدیریلمش اولان حیوانلرك صاحبلرینه مختلف مقدارده نقدی مکافات توزیع ایتدی

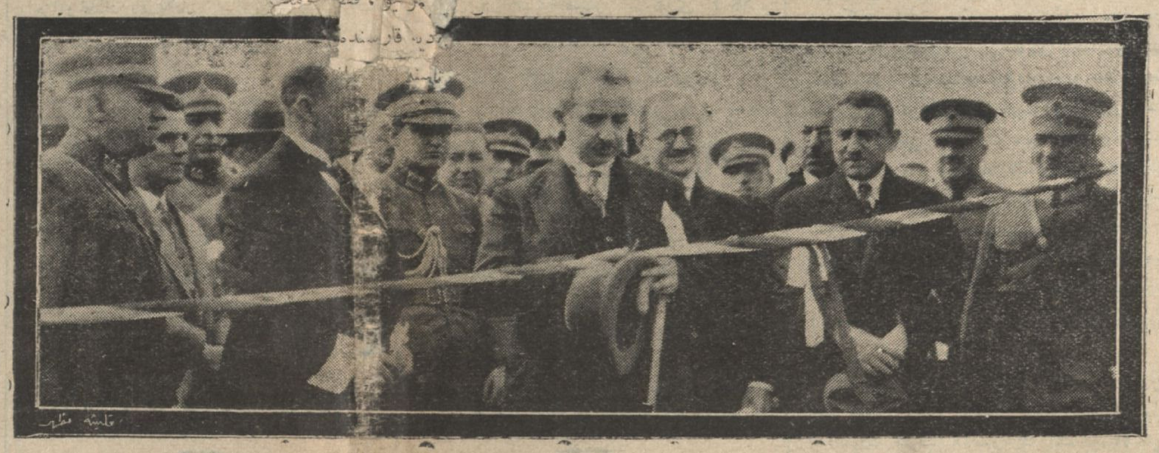

باسه وکیل حضرتلری ، سرکینك مدخله کریلمه‌یه ارلانه قورده‌لایی کسرلرکن

باسه وکیلمز سرکیده آیریلیرلرکن

محترم باش وکیلمزك ریاستلری آلنده‌کی یاریش واصلاح انجمننك جملهٔ فعالیتدن اولمق اوزره حیوان جنسنك اصلاحی اوغرنده چالیشانلری تشویق وحمایه ایچون هرسنه آچیلماسی مقرر اولان ولایت حیوان سرکیسی دون قوشو یرنده کشاد ایدلمشدر .

اون برده باش وکیل حضرتلری ، مالیه وکیلی عبدالخالق ، زراعت وکیلی صبری ، شورای دولت رئیسی نصرت بکلر ، اوردو مفتشی فخرالدین پاشا ایله ارکان وامرای عسکریه ، والی وکیلی عبدالمطلب ، شهرامینی آصف بکلر وبرچوق ذوات سرکی محانه محترم باش وکیلمز ، قسملری آیری آیری کزدکدن صوکرا قومیسیون اعضالرنی چاغیرارق سرکی‌ده‌کی نقصانلری وکلاجك سنه‌لرده‌دها چوق متکامل کورمك ایسته‌دکلرینی ، سرکیلر حقنده‌کی آرزولرینی تبلیغ بویورمشلردر .

بوندن صوکرا تریبونلره کیدیلش وهیئتجه مکافات ویریله‌یه لایق کوریان حیوانلر حضارك اوکندن کچیریلمشدر . بوانناده حیوانلرك درجه‌لری ومکافاتلری اوقونمشدر .

بوسنه‌کی سرکی‌یه آلتمش آت وقیصراق وقوشوم حیوانی ، اون‌درت بوغا واینك ، اون‌یدی قویون ، اون‌ایکی تفتیك وایکی مرکب قبول ایدلمشدر .

آیغیرلردن غازی چیفتلکندن طوری آیغیرینجی وقیر آیغیر ایکنجی درجه ، حسین عونی و حاجی افندینك آیغیرلری‌ده ایکنجی درجه ، صادق ، مصطفی ، صالح ، کرام‌الدین ، بشری افندیلرك حیوانلری‌ده اوچنجی درجه ، نیازی افندی ، خلیل افندی ، عثمان افندی ، رفعت افندی ، ابراهیم افندی ، مصطفی چوش ، حسن آغا ، نوری آغا ، سیدافندی ، احمدافندی ، علی افندی ، متعهد صالح افندی ، نوری افندی ، ابراهیم افندی ، علی عثمان افندی ، محمد افندی ، یوسف افندی ، تورك اوغلی علی آغا ، جمیل افندی وتوفیق افندی‌یه عائد اولان آیغیرلرده دردنجی درجه‌ده مکافات قازانمشلردر .

مع‌التأسف سرکی‌یه درت قوشوم حیوانی اشتراك ایتمشدر . بونلردن عثمان بکك ۱,۵۷ ارتفاعنده اولان حیوانی برنجیلکی آلارق ویوز اللی لیرا مکافات قازانمشدر . محمد آغایه عائد اولان بارکیرده ایکنجی وینه عثمان بکه عائد اولان ایکی حیوان اوچنجی اولارق یکرمیشر لیرا مکافات قازانمشلردر .

قیصراقلردن جعفر رسونی بکك قیصرانی برنجیلکی قازانارق یوز لیرا ، صالح افندی ، تورك اوغلی علی آغا واسماعیل آغایه عائد قیصراقلر ایکنجیلکی آلارق اللیشر لیرا ، آنقره‌لی صالح افندی ، مصطفی بك ، حیدر افندیلره عائد حیوانلر اوچونجیلکی ، نوری بك ، احمد آغا ، بالالی عبدی افندی واحمد اونباشی‌یه عائد حیوانلرده دردنجیلکی قازانمشلردر .

قوشوم قیصراقلردن‌ده سرکی‌یه کذا درت قیصراق اشتراك ایتمشدر . تورك اوغلی علی آغا ایله عائد بر جیفت حیوان برنجیلکی قازانه‌رق یوز اللیشر لیرا مکافات قازانمش وکذا تورك اوغلی علی آغایه بالالی حمدی افندی‌یه عائد برر قیصراق‌ده ایکنجیلکی قازانارق سکسانر لیرا مکافات آلمشلردر .

سرکی‌یه اشتراك ایدن عثمان آغایه عائد سیاه‌ارکك ومصطفی آغایه عائد بوز ارکك مرکبلرده آنجق ایکنجی درجه‌ده مکافات قازانمشلردر .

اینکاردن غازی چفتلکندن ایکی اینك برنجی وایکنجی مکافات قازانمشلردر . بونلردن ماعدا تورك اوغلی علی آغانك ایکی اینکی ایکنجی ، دیکر علی آغانك ایکی اینکی اوچنجی ، مظفر بکك ایکی اینکی‌ده کذا ایکنجی مکافاتی قازانمشلردر .

علی آغایه عائد اولان بر بوغاده سرکی هیئتجه ایکنجی درجه‌ده‌کی مکافاته لایق کوریلمشدر .

سرکی‌یه اشتراك ایدن قویونلردن هبسنك پوآنتاژی اجرا ایدیلمه‌مشدی . بونلردن عثمان بکك قره‌مان ، مصطفی بکك کذا قره‌مان قوچلری برنجی ، مصطفی بکك دیکر ایکی قوچی‌ده ایکنجی مکافاتی قازانمشلردر .

بو صورتله سرکی‌یی اون بر جنس حیوان اشتراك ایتمشدر . بونلر بینك آیغیر ، بینك قیصراق ، قوشوم آیغیر ، قوشوم قیصراق ، بوغا ، اینك ، مرکب ، قوچ قویون تفتیك ، دیشی تفتیکدر .

بینك آیغیرلره (۴۱۰) ، بینك قیصراقلره (۳۳۰) ، قوشوم آیغیرلرینه (۲۷۰) ، قوشوم قیصراقلرینه (۴۶۰) ، بوغالره (۲۵۰) ، اینکلره (۲۷۵) ، مرکبلره (۱۰۰) ، قوچلره (۴۵۰) ، قویونلره (۲۶۰) ، تفتیکلره (۲۶۰) ودیشی تفتیکلره (۲۶۰) لیرا اولمق اوزره جماً ۳۳۲۵ لیرا توزیع ایدلمشدر .

بوسنه‌کی سرکی اینك دفعه اولدیغی ایچون ایسته‌نیلدیکی قادار مکمل اولامامشدر . سرکی‌یه دها کنیش برعلاقه تأمینی ولازم کلن پروپاغاندانك تشمیل وتوسیعی لزمدی .

سرکی هیئتك بوندن صوکراکی تشبثلرنده مکمل برنتیجه آلنماسی ایچون داها فضله چالیشماسی ایجاب ایتمکده‌در .

سرکیده برنجی مکافاتی قازانان دینك وقوشوم آیغیرلری ایله اینك وقویونلر

« بزه مطلقا بر آقاده می لازمدر ! » فکرینه دائر ملاقاتلر

کاظم نامی بك فکریمزه اشتراك ایدییور

کاظم نامی بك ؛ « علمك باشی لاتینجه ویونانجه‌در ، بونلر ذهنی تربیه‌ده بویوك برقیمتی حائزدر » دییور

معلم کاظم نامی بك

یعقوب قدری بك ، آقادمی مسئله‌سنی موضوع بحث ایدرکن ساده‌جه فرانسز آقاده‌سنی کوزاوکنه کتیردیکنی وزنده‌ده اوکا شابه برمؤسسه قوزولماسی تمنیسنده بولوندیغنی ظن ایدرز ، بزه اویله کلیورکه ، یاکلیورلر . واقعا یعقوب قدری بك ، آقادمینك ادبیات ایچون تشویقکار بر ماهیتی اولاجغنی ، ادبی اثرلری ایله تمایزایتمش کیمسه‌لرك اوزایه کیره‌بیله‌جکنی‌ده سویلامشدی ، فقط بونی آقادمی‌یی لازم قیلان سببلرك آنجق بری اولارق ذکر ایدییوردی . آرتق یالکز بونك اوززنده اصرار ایدوب کوستریان دیکر سببلردن بحث ایتمه‌مك . مطلقا فرانسز آقاده‌سنی اوکه سوروروب‌ده بزه بویله بر مؤسسه‌نك ضروری اولادیغنی سویلامك ، بیلمه‌م نه درجه‌یه قادار دوغرو اولور ؟

یعقوب قدری بك بوکونکی تورکجه‌نك دوچار اولدیغی آنارشیدن ، حسلرمزی وفکرلرمزی افاده‌یه قادر اولامامسندن شکایتله صلاحیتی حائز وولایتی احراز ایده‌بیله‌جك بر هیئتك ، بو حالده نهایت ویرمك ایچون ، ایش باشنه کچمه‌سنی تمنی ایدییوردی . بزجه آقادمی مسئله‌سی وبالخاصه یعقوب قدری بکك او مسئله‌یه عائد مقاله‌لری موضوع بحث ایدیلیرکن تحلیل ایدیله‌جك الك مهم نقطه بودر ؛ اوست طرفی فرعیاتله وقت ضایع ایتمکدر .

بو کون تورکجه ، یعقوب قدری بکك سویله‌دیکی کبی ، حسلریمزی وفکرلریمزی تمامیله افاده‌دن عاجزسه بو ، او لسانی قوردیغمز زمانلرده مشوب بولوندیغمز عالمدن چیقدیغمز ایچوندر . یعقوب قدری بکك شکایت ایتدیکی راحتسزلق ، تنظیمات خیریه‌دن بری دوام ایتمکده‌در . بو کون ، بر چوقلریمزك بلدیکی کبی ، مکاله اثناسنده بر چوق اجنبی ، بالخاصه فرانسزجه کلمه‌لر قولانمق البته ساده‌جه بر زوپه‌لك اثری دکلدر . عرب و عجم مدنیتلری ایله تماس ایتدیکمز زمان اولمردن مفهوملری کلمه‌لری ایله برابر آلدیغمز کبی غرب مدنیتنك ثروتلرینی‌ده ینه اسملری ایله برابر آلمامز ضروری ایدی . فقط تکلم لسانده کوستردیکمز جسارتدن ، تحریری لسانده چه کینیورز ؛ بونك‌ده باشلیجه سببی بزجه قولاندیغمز حرفلردر . عرب حرفلری ایله فرانسز ویا آلمانجه کلمه یازمه‌لریمز وارمیور . نه ایچون ؟ بیلمیورز . فقط حال بویله ! قوتوشورکن بربرمزی بك اعلا آکلادیغمز حالده تورکجه کتاب اوقورکن اکثریا شاشیریورز و جمله‌یی دکلسه بیله اوجمله‌نك برچوق کلمه‌لرینی کندی کندیمزه بیلدیکمز غرب لسانته ترجمه‌یه مجبور اولیورز . طانیدقلرمزدن بر ذات برکون شویله سویلیوردی : « بن شأنیت کلمه‌سنی کورنجه بونی ذهنمده ره‌آلتیه دیه ترجمه ایدوب آکلیورم . عجبا ره‌آلتیه‌یی بیلمه‌یه‌نلر نه‌یاپیور ؟ »

بناءً علیه بوکونکی حسلرمزی و فکرلرمزی افاده ایچون غرب لسانلرندن کلمه آلمامزك ضروری اولدیغی آشکاردر . فقط هانکیسندن آله‌جغز ؟ بزجه هیچ برندن آلمق دوغرو اوله‌ماز ؛ آنجق هبسنك علمی اصطلاحلر واسماء مجرده ایچون منبعلری اولان یونانجه‌یه دماغمز ایستر ایسته‌مز اونلرك طرز محاکمه‌سنه آلیشدی . غربدن آلدیغمز خامور ، شرق طرز تفکر ومحاکمه‌سنه کوره یاپیلمش قالبلره صیغمایور .

« بوکون ، دونکنه بکزه‌مه‌یه‌ن بر عائله آیاق باصدق ؛ کسوه‌مز ، طرز حیاتمز کبی تاقیلمزده ده‌کیشیور ؛ آرتق فکرك قالبی اولان نحومزك‌ده ده‌کیشمسی ضروریدر .

« غربدن آلدیغمز فکرلری وحسلری بوکونکی نحومزله افاده‌یه چالیشمق ، ایشلرمزی زواله کوره تعیین ایدوب‌ده آذانی ساعت قولاتمغه بکزر .

« بالطبع بوکونکی کلمه‌لرده کافی دکلدر ؛ تورکجه‌یه علاوه اولنه‌جق اصطلاحات علمیه‌یی واسماء مجرده‌یی‌ده یکی کیرمك ایسته‌دیکمزی عالمدن آله‌جاز . بوندن اول عربجه‌دن وفارسیدن آلنمش وخلق لسانته کیرمش کلمه‌لر ، خلقك قولاندیغی معناده محافظه ایدیله‌بیلیر . لاتینجه‌یه مراجعت ایده‌بیلیرز . فقط بو ، بزه مطلقا یونانجه ولاتینجه لازمدر دیه‌اصرار ایدیشمزك یکنه ، حتی باشلیجه سببی دکلدر ؛ غرب مدنیتنه کیرمك آرزومز صمیمی ایسه اونك تحققنه باشقه چاره‌یوقدر .

ایشته بونك ایچون‌درکه ، ملاقاتلرمزده بالخاصه لسان ، لاتین حرفلری وغرب اومانیته‌لری اوززنده [مابعدی ۲ نجی صحیفه‌نك ۵ نجی ستونده]

سیاسیات

روس دوستلغی

اوروپانك هرطرفنده روسیه علیهنده یکی یکی جریانلر اویاندیریلیرلر . غربی آوروپاده قومونیست فکرلرینك مسافه قازانمه‌سندن قورقولیور . اونك ایچون غربده هر حکومت قومونیستلره قارشی شدید داورانمه‌یی داخلی سیاستی ایچون اساسلی بر غایه ایدنمشدر . قومونیستلك ـ منشأی نره‌سی اولورسه اولسون ـ بر فکردر ، بر عقیده‌در . مساعد بولدیغی محیطلرده یرلشیر . اوروپا ، هر قومونیست حادثه‌سنده روسیه‌نك پارمغی کوریور ؛ عمله آره‌سنده‌کی هرنوع تحریکاتی روسلرك تأثیراتنه عطف ایدییور . سوویه‌ت روسیه‌نك خارجی تشکیلاتی نه‌یاپیور ، نصل چالیشیور ؟ بیلمیورز . بیلدیکمز شی ، روس دشمنلغنك هر طرفنده افراطه واردیرلدیغی‌در . شیمدی روسیه‌ده‌کی ره‌ژیمك کوندن کونه قوتدن دوشدیکنی افکار عمومیه‌لرینه تلقین ایچون غرب مطبوعاتی یکی بریول طوتمشلردر . متمادیاً روسیه‌نك داخلی وضعیتنده‌کی قرارسزلقدن ، خارجده‌کی سیاستلرینك بوزوقلغندن ، روسلرك ـ تورکیه‌ده داخل اولدیغی حالده ـ بوتون دوستلری طرفندن ترك ایدلدیکندن بحث ایدییورلر .

تورکیه علیهنده سوویه‌ت ـ ایتالیا اتفاقی ، سوویه‌ت روسیه‌نك تورکیه داخلنده فعال برتشکیلات وجوده کتیرمه‌سی ، تورکیه‌نك ، مدتی بیتمش اولان مخادنت معاهده‌سنی تصدیق ایتمه‌سی ، استانبولده صوك کونلرده انجا ایدیلن بر شقاوت چته‌سنك قومونیستلکله علاقه‌سی .... بوتون بونلر ایکی قومشو آره‌سنده‌کی صمیمی مناسبتلری اخلاله معطوف صنیعه‌لردر .

پراوادا غزتاسی ، یکی بر مقاله‌سنده تورکیه وسوویه‌تلر علیهنده‌کی تحریکات تشبثلرینك عثمانه محکوم ازلاجنی قید ایتدکدن صوکرا : « کنج تورکیه‌نك ، موجودیتی قورتارمق ایچون بایدیغی قهرمانانه مجادله اثناسنده تأسس ایدن بردوستلغك صاغلام رابطه‌لری ، هرکون داها زیاده رصانت کسب ایتمکده‌در . » دییور . روس دوستلغنه ویردیکمز اهمیتی ، بوراده تکرار ایده‌جك دکلز . معارضلرمزك بر تورلو آکلامدیغی نقطه ؛ روس دوستلغی ایله قومونیست مذهبی طرفدارلغنك آیری آیری شیلر اولدیغی‌در . ذاتاً بولنیقه عالمنده الك بسیط حقیقتلرك بیله پك کوچ آکلاشیلدیغی معلوم دکلمی ؟

م .

سرای دهلیزلرنده

شیخ الاسلام فتوا ویریور

هر دورك بلالی حاکملری اولان صوفتالر آوجی محمد دورنده‌ده آزیتمشلردی

صقالی ایچیلرله دونانان بر دیوانه پادشاه‌واردی. بونك عنبروصامور ده‌وشیره‌سکله کچن زمانی بالکز بر نقطه‌ده طوپلانیر : قادین .

وایشته بوندن باشقه هیچ برشیئی طانیمایان ابراهیمك ترحان ساطاندن اولمه‌اوغلی بلباسنك قفاسنی قوپاران صوفتالرك شأمتلی سایه‌سنده آل عثمان تختنه چیقمش ایدی .

ایکی والده‌نك نفوذ یارپمی ، اوجاق اغالرینك تسلط داعیه‌لری ، علما کروهنك تفرد ودنیالق جلبی کوراتولریله طوپ طولو بر زمان پاشایان محمد همان‌همان وقتنی ادرنه سرایندهء، آوآردنده کچیرمشدی

سرحدلردن قورقونچ خبرلر کلیرکن . . کریدده سنه‌لردنبری چاریشان اوردودن قریاد نامه‌لر یاغارکن.. ایالتلری بیقان یاقان ظالملرك الندن خاق طاغلره طاشلره قاچارکن آوجینك ساطنتنده حیاتدن کام آلمق ایچون اوغراشان صوفتالر ، نفوذ یاریشنه چیقان صدراعظملر و آغالر برباد و خراب اولان ملکی دوشونمزلردی . صوفتالقك اك خشین وغلیظ سیماسی بودورده داها چوق کوزونور .

آت صیرتنده شان آرایان اجداد تورکك نه‌قیمتی واردی ؟ برپادشاهانه کفایت ایده‌جك قدر ملك قازانمش بر قهرمان تورکك ایکی اوموزی آره‌سنده‌کی قفاسنی برکون پادشاه خوش کورمه‌ینجه همان اوباش قوپارایر و شوقتلك مشروعیتنه دائر فتوایی بویوك صوفتا درحال باصاردی .

لکن دنیانك ماسمارالغنی ایشله‌مش، کائناتده نه‌قدر ادبسزلك وارسه یاپمش و نهایت دولته ، وطنه آچیق اهانت وخیانت ایدرك حق دشمندن بیله رشوت آلمش هانکی بر مسکین صوفتایه عتاب ایدیلك ایسته‌نیلنجه درحا بو کروه آیقلانیر :

[بز بنیان مرصوص کبی بودین ودولتك تملری بز داعیلرز، حمله شرعز. بزم دماء مکرممزك عصمتی واردر . عامانك اراقهٔ دمنه ، تعذیر و تکدیرینه مساغ شرعی یوقدر] یایغاراسی اورتالمی صاراری ویك بر غزا داستانك قهرمانی اولان هانکی بر تورك وزیرك بر هیچ ایچون ، بر کیف ایچون قفاسی قوپارلمق لازم کلنجه اونی حق دوشونمیه بیله بولونماز. ایشته بوصوفتالر برطرفدن فتوا قدرتیله خنکاری قورقو ایچنده باشاتیرلردی ، بر طرفدن‌ده صیراسنه کوره صدر اعظمی ، وزیرلری ، اوجاغی اللرنده طوتارلردی .

فتوا، بوقالین روحلو آدالمرك الندهء بك قوتلی وجهنمی برقامچی ایدی . ذاتاً دنیایه تعلق ایده‌ن برایش اولدیغی درحال صوفتا اك اوکده هرکسدن اول قوشارق بوخیس منفعتی قاپمنه صاواشیردی . اونك ایچون ، وجدان بر قناعت حلمی تماحت یاکز ، یالکز بر شیئدی : استحقاقسز منفعت !

هر دورك بلالی حاکملری اولان صوفتالر آوجی دورنده‌ده آزیتمشلردی .

ملکك حالی خراب ایدی . عصیانلر آناطولیده طاشمش ایدی . برکون عصیان ایده‌ن بر ایالت پاشاسندن بحث اولنورکن مجلسده بولونان هنوز چوجق دینه‌جك قدر کنج شهزاده محمود بر نعمت شناساق کوسترمش اولدی ایچون ناصلسه :

— فرمان ایله قلیجی قوشانوب شو ایشی همان بیتیریم دیمشدی .

بوصیراسز سوز بیچاره چوجغك اعدامنه کفایت ایتدی .

آوجینك طارحوصله‌سنی محمودك باشقه سوداده بولندیغی واهمه‌سیله بتون بتون طارالتدیلر . قارا صورتلی ، قوش بینلی حرم آغاسنی آله آلان شیخ الاسلام داها زیاده « تعین وتقرب سوداسیله » ایشه کیریشدی. آرتق سرایده محموده محکوم نظریله باقیلمغه باشلامشدی. محمودایسه هنوز کندینی طوتمش برچوجقدی.. سرایده ایلك ایش ؛ مینی مینی شهزاده‌لره کوزل، کنج جاریه‌لری وقتندن اول مساط ایتمکدی. برکون بك‌ده اوزاق اوالیان براستقباله دخته جیقمق نصیب اولورسه ایلك آچیلمانك طاتلی خاطره‌سی حرمته « اقبال » اولمق هوسی اکثر کوزل وقتان جاریه‌لری بویله شهزاده‌لره مساط اولمغه سوق ایدردی.

حتی چوق دفعه قارت خزینه‌دارلر، کاهیا قادینلر کیدی نفوذلری آلتنده‌کی تازه وکوزل قیزلری بویله سوق وتشویق ایدرلردی .

سرایده هر مملکتدن کله‌سورولرله جاریه‌لر ایچنده چوق اویناق وقتان برقاقاس دلبری واردی .

خزینه‌دار صافی‌دل قلفه‌نك بو قیزه میلی چوق ایدی . خیال میال سچدیکی قارلی داغلر آراسنه صیقیشمش کوینك خیال یادیله کندیسنی عینی طوپراغك قیزی اولان بوملوقك تیزه‌سی ظن ایدییور واونی بو نیتله چوق سویوردی .

بوحجتله شو قیزی هنوز چوجوق اولان محمودی آچق ایچون سوق ایتمشدی . صافی دل محمودك ایچ داثره ایشلرینه باقانلره نظارت ایده‌ردی . بو قیز محمودك یانه صوقولمشدی . اونکله معصوم اوبونلر اویناپور ، کولوشیورلردی . محمودك چوجوق قابنه بو قیز کیرمشدی . بو ایکی چوجوق بربرینی کورمکدن بر سرور طوییورلر ، فقط سببنی طبیعی آکلایامیورلردی . محمود درسنی اوقورکن کوزل باشنی کتابه اوزاتان قاقاسلی جاریه‌نك پاتك دیلیله عینی شیئی تکرارلادیغی طوپارق محمود کولیور ، کولیور و اونك یاکلش تلفظ ایتدیکی تجویدلی بر کلمه‌یی تصحیح ایده‌رك قیزه تکرار ایتدیریوردی .

صیجاق بر تموز کونی شهزاده قیرمزی وصاری چیرکلی جیفته‌یشلی انتاریسنك بلندن قوشاغنی آتمش تپه‌سی مدور و اینجه صاریقلی کلاهنی بر کوشه‌یه فیرلاتمشدی .

شهزاده داثره‌سنك لوش اوطه‌سنده دمه‌میر پارماقلیقلی طار پنجره‌یه باشنی دایایارق مرمره‌دن آسن روزکارله سرینلمك ایستیوردی .

اوصره‌ده کلوب کیتمش اولان یازی خوجاسنك براقدیغی مشق یازارق رحله‌نك اوستنه آتمشدی . دلبر قاقاس قیزی آیاقلرینك اوجنه باصارق یاواش یاواش اوطه‌یه کیرمش و دوغروجه رحله‌نك یانه قوشه‌رق بومشق أنله آلمشدی. مشق عجائب برشیدی. شیمدی‌یه‌قدر کوردیکی یازیلردن هیچ برینه بکزه‌میوردی.

سوزکون مائی کوزلرینی ایری ایری آچارق بوغریب شکللی مشقه باقارکن شهزاده اونك سویلنیشنی طویدی. همن برندن فیرلایارق قباحتلی برشی یاپمش کبی یرندن صیچرایوب قاچق ایسته‌ین قیزی یاقلادی . اونك پاموق کبی یوموشاق اللرندن مشق آلدی . قیز صوریوردی :

— بونلر نه‌در آصلانم ؟.

— بونك آدینه وفق وعزیمت دییورلر خوجام اویله‌سویلدی. لکن محمود هنوز سوزنی بتیره‌مه‌مشدی، که بردیره دهلیزلردن کلن قوتلی آیاق سسلرینی متعاقب قپو آرده‌سنه قدر آچیلدی وایچری کیره‌ن دیو جثه‌لو درت کیشی شاشقین شاشقین باقان شهزاده‌نك الندهکی کاغدی آلارق ایکی چوجوغی‌ده حیرتلر ایچنده براقوب کیتدیلر .

ایکی ساعت صوکرا شیخ الاسلام بك قاتلی بر ایشله مشغول اولیور . سرای همایوندن یازیلان بر خط شریفه جواب ویریوردی !

[شهزاده‌نك جلوسه دائر وفق قویوب بعض ادعیه وعزائمه متعلق مراسلاتی اولمغین دفعاً للفتنه قتلی واجب ایدوکی]

محمود درحال بوغولمشدر .

برصباح سرای قپولرینی آچق ایچون طولاشان مفتاح آغاسی شهزاده محمودك بوغولدیغی اوطه‌نك آشیکنده دهلیزك لوشاغنده خیال میال سچیان برشیئك پرده بوزواش اولدیغنی کوردی . یانه یاقلاشدیغی وقت بونك شهزاده محموده معصوم آرقداشاق ایدن قاقاس دلبرینك اولوسی اولدیغنی کوردیلر ودرحال اوزادن قلدیریلارق مجهول بر چوقوره آتدیلر .

بوحزین ومعصوم داستان برقالین روحلو صوفتانك ظلم اثری اولارق تاریخك لعنت صحیفه‌سنه انتقال ایدوب کیتدی .

محمد شرف

بین الملل صلح تأسیسی برلکی قونفرانسی

کلیسا منتسبلری

صوفیه قونفرانسنده بعضه مقررات اتخاذ ایتدیلر

صوفیه ، ٥ (آ.آ) — کلیسالر واسطه‌سیله بین الملل صلح تأسیسی برلکنك بالقان شعبه‌لری قونفرانسی دونکی جلسه‌سنده آتیده‌کی مقرراتی قبول ایتمشدر :

اولا ؛ قونفرانس ملی بالقان شعبه‌لرینه ملتلر آراسنده برلشك سبب تشکیلی اولان واسع براخوت فکرینك انکشافی ایچون ممکن اولان هرشیئی یاپمق لازم کلدیکنی خاطرلاتمقده‌در .

ثانیاً ؛ قونفرانس بالقان شعبه‌لرندن بوتمنیك اجرا و تطبیقنه باشلانماسنی و الده ایدیلن برلك کاتب عمومیلکنه معلومات ویریلمسنی مقرر ایلمکده‌در .

ثالثاً ؛ قونفرانس آتنده اتخاذ ایدلمش اولان مقرراتی تأیید ایلمکده ، بالقان ملتلری آراسنده مناسبات دوستانه تأسیسی آرزوسنی اظهار ایلمکده‌در.

رابعاً ؛ قونفرانس بالقان ملتلرینك بوتون مساعیسنك ملتلرك صلح و سکون اینجنده انکشافلرینی تأمین ایلیه‌جك یکانه چاره اولان بر اعتماد محیطی وجوده کتیره‌جك صورتده صلحه معطوف اولمسی تمنیسنی سرد ایلمکده‌در .

ایتالیا و بولغارستان

بولغار قرالنك رومانی زیارتی مناسبتیله ایتالیا مطبوعاتنك نشریاتی

استانبول ، ٦ (آ.آ) — رومادن فوس غزته‌سنه بیلدیریلیور : بولغار قرالنك رومانی زیارتی مناسبتیله غزته‌لر بولغارستانله ایتالیانك مناسبات حسنه‌سنی تقدیر ایدن مقاله‌لر یازمقده‌درلر . تریبونا غزته‌سی بولغار قرالنك سیاحتنی بالقان مسائلنده بولغار ـ ایتالیان اشتراك مساعیسنه برمقدمه تشکیل ایده‌جکنی یازمقده‌در . دیکر غزته‌لرده عینی مأاده نشریاتده بولونمقده‌در . بولغار قرالیله موسولینی‌نك ملاقاتنه اهمیت مخصوصه عطف ایدلمکده‌در .

یونانستانده توتوندن آلنان ویرکو

یونانستانده توتون اوزرینه موضوع ویرکونك مقداری حقنده آلدیغمز معلومات بروجه آتی ایدییورز :

اوکه یوزده اون آلتی زاده‌سنده اولان ویرکو مقداری بالاخره داها یوزده‌ایکی ویکی بودجه‌ایله‌ده یوزده برضم ایدلمك صورتیله یوزده اون طوقوزه بالغ اولمشدر .

یونان حکومتی بغدایلرینی حمایه ایدییور

یونان حکومتی ، یرلی بغدایلرینك آمریقادن کلن بغدای فیاتلری نسبتنده صاتیلمه‌سنی تأمین ایچون یونان ملی بانقه‌سیله برمقاوله عقد ایتمشدر. بومقاوله‌یه نظراً ملی بانقه، محتصللردن دکرمنجیلر نامنه وعینی فیاتله بغدایلری مبایعه وده‌بوایده‌جکدر. بانقه بغدایلری دکرمنجیلره تسلیم ایتدکجه بدللری بانقه‌یه تودیع ایدیله‌جکدر . بو معامله‌یه‌ده یونان حکومتی کفالت ایده‌جکدر .

ملی بانقه بغدایلرك ادخاری ایچون مرکزلر تثبیت ایتمش وطوپلامغه باشلامشدر .

آداب معاشرت

مؤلفی

خارجیه وکالتی تشریفات مدیر عمومیسی صفوتی ضیا

پانغالیستلره قرال طرفدارلری ده یاردیم ایتمشلر

یونان حکومتی

پانغالیستلره قارشی پك شدتلی تدابیر اتخاذ ایتدی

استانبول ، ٦ (آ.آ) — آتنه‌دن فوسه بیلدیریلیور : حکومت پانغالیستلره قارشی پك شدتلی تدابیر اتخاذ ایتمشدر . موقوفلرمیانده تقلیب حکومت تشبثاتنده مادة ده یاردیم ایتدیکی آکلاشیلان معهود بودوسا کی‌ده بولونمقده‌در . پانغالیستلرك تقلیب حکومت تشبثاتنده قرال طرفدارلرینك‌ده مدخلدار اولدقلری و بوایشك موفقیتی ایچون ۲۵ میلیون دراخمی تخصیص ایتدکلری آکلاشیلمقده‌در. جمهوریت طابورینك‌ده اشتراکی مین ایدلمش اولدیغی سویلنمکده‌در .

یوغوسلاویا مجلس ریاستی

بلغراد ، ٥ (آ.آ) — بوکون ساعت طقوزده فوق العاده اجتماع ایدن مجلس ملی موقت ریاستنه ۲۰٦ رأیله حکومت قوالیسیونی نامزدی رادیقال نینقو په‌ریچی انتخاب ایدلمشدر. مخالفت نامزدی رادیچ فرقه‌سندن پاساریچ ۹۰ رأی آلمشدر. ۱۲ مستنکف واردر.

مقتول صرب جنرالی

یوغوسلاویا حکومتی صرب بولغار حدودینی تقویه ایتمکه قرار ویردی

بلغراد ، ٦ (آ. آ) — ایکی شخص مجهول دون کیجه اقامتکاهی اوکنده جنرال قوواچه‌ویچی رووه‌لوه‌زله قتل ایتمشلردر . قورشونلر مقتولك باشنه وقلبنه اصابت ایتمشدر . متجاوزلر فراره موفق اولمشلردر . امنیت عمومیه مدیری سوء قصد محلنه کیتمشدر .

بولغار قومیته‌جیلری طرفندن صرب جنرالی قوواچه‌ویچه قارشی یاپیلان سوء قصد اوزرینه یوغوسلاو حکومتی بوآقشام صرب ـ بولغار حدودینك تقویه‌سنه وترانسیت یولجیلر مستنا اولمق اوزره بولغارتبعه‌سنك یوغوسلاو اراضیسنه دخولنی منعه قرار ویرمشدر . یوغوسلاو افکار عمومیه‌سی اتخاذ ایدیلن تدابیری حدودك قاپاتیلماسی شکلنده تفسیر ایلمکده‌در .

فرانسه‌ده‌کی اجنبی تطهیراتی

پارس ، ٦ (آ.آ) — امنیت عمومیه مدیری مملکتده وبالخاصه قوت دازورده اقامتلری آرزو ایدیلمین اجنبیلردن مملکتك تطهیری حقنده یکی بر طاقم تدابیر اتخاذ ایتمشدر . قوت دازورده نظارت و ترصد قطعاتی مقداری تزید ایدلمشدر .

چمبرلاین وعائله‌سی پارسده

پارس ، ۷ (آ.آ) — چمبرلاین وعائله‌سی بورایه مواصلت ایتمشدر .

بورودین موسقووادە

موسقووا ، ٦ (آ.آ) — بورودین بورایه مواصلت ایتمشدر .

یکی سینه‌ماده — صوك کون

فه‌دورا

واریته — اورکستره

[«بزه مطلقا بر آقاده‌می لازمدر !» فکرینه دائر ملاقاتلر]

— برنجی صحیفه‌دن مابعد —

اصرار ایدییورز ؛ بزجه بواوچ مسئله، بردر .

معارف وکالتی اسبق اورتا تدریسات مدیر عمومیسی کاظم نامی بکی زیارت ایتدیکز زمانده کندیسنه اولا شو سؤالی صورمه‌دق :

— تورکجه‌نك بوکونکی کلمه‌لری، نحوی وقواللاندیغی عرب حرفلری ایله حسلرمزك و فکرلرمزك تامیله افاده‌سنه ، علمی براثرك لازم کلن وضوحله ترجمه‌سنه امکان وارمیدر ؟

محترم مخاطبمز امکان اولمادیغنی سویله‌دی ودیدی که:

« رمی دوغورمون ، بوفونك مشهور سوزینی تنظیراً « اسلوب فکرك تاکندیسیدر ، فکر انسانك تاکندیسیدر» دیر. برملتك نحوی، اومالتك اسلوبی، یعنی برفکری طرز انشاسیدر . اسلوب ، برفکرك مختلف اقسامنك دماغمزه ناصل کلدیکنی ، اوتلرك صیرالرینی کوسته‌رن آینه‌در .

« بزم بوکونکی نحومز شرقك فکری عالمنه ، شرقك طرز تفکرینه اویغون برطرزده انشا ایدلمشدر؛ بز بوکون قونوشورکن ویا یازارکن جمله‌لرمزی فرانسزجه‌دن ویادیکر براجنبی لساندن ترجمه ایتدیکمزی ستمله سویلیورلر. بومشاهده‌لری دوغرودر. فقط مؤاخذه حقمز، بزسویلدکلرمزك چوغنی غربك کتابلرندن اوکرندك؛ مثلا غبطه کلمه‌سی، بزده بوکله حسدك ایسی معناسنده قوللانلمقده‌در ؛ او معنا ایله قالسین ؛ فقط اونك عربیده‌کی معناسنی دوشونوبده « نه‌مولاسیون » مقابلی اولمه‌رق قوللانمق دوغرو دکلدر .

« مؤسسه ده‌نجه، خاطرمزه دوغرودن دوغرویه بر بنا کلیور ؛ آرتق اونی « مؤسسات معنویه » ترکیبنده قوللانمق جائز دکلدر . بك اعلا مورال انستیتوسیونلر دیه‌بیلمه‌لیز . »

بوندن صوکرا لاتین حرفلری مسئله‌سنی موضوع بحث ایتدك . محترم مخاطبمز لاتین حرفلرینی قبول ایدرسه‌ك صرف قاعده‌لرمزك بك چوغالاجغنی سویله‌دی .

« مثلا ، دیدی ، بز بوکون ماضیٔ شهودی تشکیل ایتمك ایچون مادهٔ اصلیه‌نك نهایتنه ساده‌جه « دم ، دك ، الخ . علاوه ایدییورز . حال بوکه لاتین حرفلرینی قوللانیرسه‌ق بونك یرینه دورت لاحقه، بناءً علیه دورت قاعده قویه‌جغز : کلدم . آلدم . کوردم . بولدم . دیکرلری ایچون‌ده بویله : سودیرتمشدر ، آلدیرتمشدر ، کوردورتمشدر . قوغدورتمشدر ، الخ .

« بزبرکله‌یی حرفلری ایله دکل، شکلیله اوقویورز. ذاتاً شیمدی مکتبه یکی باشلیان چوجوقلره حرفلری وهجالری دکل، دوغروردن دوغرویه کلمه‌لرك اوقونیلماسنی ایسته‌ینلر وبواصولی تطبیق ایدنلر کوندن کونه چوغالیور . بز تورکجه‌ده هجا حرفلری قوللانمادن‌ده بك اعلا اوقویوب یازابیلیورز، بویوزدن صرفز چوق قولایدر. حال بوکه لاتین حرفلرینی قبول ایدنجه بویله‌یاپامیه‌جغز.

« مع‌مافیه غرب مدنیتنه کیرکن لاتین حرفلرینی آلمانده‌ده اساس اعتباریله طرفدارم ؛ آنجق بو سویله‌دیکم مسئله‌نك حلی وصرفزك کوجاشمه‌سنه مانع اولنلماسی داها ایی اولور . »

— آقاده‌می کشادینه طرفدار میسکز ؟ نه‌ایچون ؟

« یوقاریدن بری سویله‌دیکمز شیلرك بر زه آلیته حالنه کلمیامه‌سی آنجق بویوك بر اوتوریته‌یی حائز برئه‌نستیتوسیونك قورولماسیله قابلدر .

« آقاده‌می‌نك ، ادبیاتمزك بوکونکی یریشان حالنی اصلاح ایتمه‌سی‌ده ممکندر . صنعتکارك ، ادبیك مادی منفعت اندیشه‌سنه قاپیلماسنی فنا کورمکی آکلامیورم . بکنیلمك آرزوسی ، آمبسیون دنیانك اك نجیب حسلرندن بریدر ؛ بوکونکی مدنیت کندینی بکندیرمکه چالیشمش آدالمرك سایه‌سنده وجود بولمشدر .

« هریازی یازان واویازیجی ولوکه بر کیشی‌یه کوسته‌رن آدام ینه کندینی بکندیرمك ایستیور ، التفات بکلیور دیمکدر ؛ التفات کوردکجه شوق آرته‌جقدر .

« مکافاتلرك نه قادار خیرلی اوله‌بیله‌جکنی صوك کونلرده غازی مصطفی کمال مکافاتی برکره داها اثبات ایتدی . بومکافات ایچون دارالفنونه اونی متجاوز اثر کوندرمزلش . واقعا هیچ بری قازانامش؛ فقط بونك نه‌اهمیتی وار ؟ اومکافات اثریازلماسنه سائق اولیوریا ! بو کافیدر ؛ یازین بری‌ده، مکافاتی قازانمغه لایق بر کتاب یازابیلیر .

« ادبی اثرلر ایچون‌ده بویله مکافاتلر تأسیس ایدیله‌یدر؛ اومکافاتلری‌ده آنجق آقاده‌می ویره‌بیلیر. »

محترم مخاطبمزك آقاده‌می تأسیسنك ضروری اولدیغنه قانع بولوندیغنی سویلرکن بر لغت کتابی تدوینی مسئله‌سندن بحث ایتمه‌یشنی بویوك برممنونیتله قارشیلادق. بوندن جسارت آلارق کندیسنه ، بو خصوصده‌کی دوشونکلرینزی صراحتله ایما ایدر بر سؤال صوردق :

— آقاده‌مینك کشادینی بر چوق ذوات بالخاصه بر لغت تدوینی ایچون آرزو ایدییور. بو کون بزده بر لغت تدوینی صیراسی کلشمیدر ؟

« ثولو بر لسان حالنه کچمك اوزره بولونان عثمانلی تورکجه‌سنك لغتنی یاپمق بلکه دوغرو اولور ؛ فقط بزشیمدی موجود کلمه‌لرمزك حسلرمزی وفکرلرمزی افاده‌یه قادر اولمادیغندن شکایت ایدییور و غربدن کله آلمق ایستیورز . لغت یاپمق برلسانی قاپامق ، او لسانك اساس احتیاجلرینك تطمین ایدلدیکنی سویله‌مك دیمکدر . بوکون تورکجه‌نك لغتی یاپمق ، ضروری اولمق شویله دورسون ، بلکه مضردر .

« عثمانلی تورکجه‌سنه ثولو برلسان دیدك ؛ او ثولمشدر . هم‌ده ساده‌جه یونانجه ولاتینجه‌کی دکل. یونانجه ولاتینجه‌یی کیمسه قونوشمیور ؛ فقط اونلر غربلی هرمدنی انسانك انده علم اکتسابی ایچون باشلیجه آلتدر . عثمانلی تورکجه‌سی اویله دکلدر ؛ او ، بوسیوتون ثولمك اوزره‌در . بلکه برقاچ مورخ اونی اوکرنمك لزومنی حس ایدر؛ دیکرلری تکنیکلکلری ایسه عرب وعجم مدنیتلرینك کوزللکلرندن برز کولکه‌در. عثمانلی تورکجه‌سنی اوکره‌نمکه‌نه عربیه‌یی، عجمجه‌یی اوکره‌نمك الته مرجحدر . »

کاظم نامی بك مکتبلرمزده لاتینجه ویونانجه تدریسنك نه قدر لازم اولدیغنی برچوق مقاله‌لرنده ایضاح ایتمشدر. بونك ایچون کندیسنه صوك سؤالمزی صرارکن آله‌جغمز جوابك بزی تامیله مسترح ایده‌جکندن امیندك .

— لیسه‌لرمزده یونانجه و لاتینجه تدریسنه طرفدار میسکز ؟ نه ایچون ؟

« یونانجه و لاتینجه‌نك کلمه‌لری تام بر وضوحی حائزدر : اونلرك معنالری اوزرنده تصرفه حق ادعا ایتمك کیمه‌نك حدی دکلدر . بولسانلرك ملتلری بوکونکی مدنیتك بانیلریدر. او مدنیتی آکلایه‌بیلمك ایچون بانیلرینك دیللرینی اوکرنمك احتیاجندیز . اسلام مدنیتی آکلامق عربیجه بیلمه‌یناره ایچون ناصل قابل دکلسه یونانجه و لاتینجه بیلمه‌یناره‌ده غرب مدنیتی قاورامامسنه ، بنمه‌مه‌سنه امکان یوقدر .

« هم یونانجه ولاتینجه اوکرنمه‌نك لزومی، یالکز اولسانلرده‌ناز‌لمش اثرلری اوقویه‌بیلمك ایچون دکلدر. نحومزدن بحث ایدرکن نحوك ، بردانك طرز تفکرینك آینه‌سی اولدیغنی سویله‌مشدك . بوکونکی غرب ملتلرینك منطقی، طرز تفکری یونان ولاتینلرك کندن متأثر اولمشدر . آنجق او تأثیر سایه‌سنده‌دکه غربك بوکونکی ملتلری، یونانلرك ولاتینلرك قوردیغی اثره دوام ایدییورز ؛ اونی کمال التربیوز . بزده غرب مدنیتنده مبدع اولمق ایسه‌یورسه‌ق دماغلرمزی، او مدنیت باتیلرینك نحویله یوغورمالیز . ساده‌جه اونلرك نحوینی قوللانه‌جغز دیمیورز. بوکون کیمسه اونلرك نحوینی قوللانمیور . فقط هر آوروپالسانده او لسانلرك تأثیری واردر . ماجارلر بیله لسانلرینی لاتینیزه ایتمشلردر .

« آلتمش یتمش سنه‌دنبری فرانسزجه‌دن ترجمه‌لر یاپیورز . بونلر لسانمزده ، نحومزده برچوق تحولاته سبب اولدی وبزی غریبلیلره یاقلاشدیردی . بوسایه‌ده غرب مدنیتی ایله بر درجه‌یه قادار استیناس پیدا ایتدك. بناءً علیه لاتینجه ویونانجه‌دن تورکجه‌یه‌وتورکجه‌دن او لسانلره‌ده دوغرودن دوغرویه ترجمه یاپابیلمه‌مز لازمدر. بزه یالکز اونلرك اثرلری دکل، منطقلری‌ده لازمدر . بو ومرسیون وتهم سعی اك مکمل تربیهٔ ذهنیه واسطه‌سیدر .

« بوکون فرانسزجه ، لیسه‌لرك ایلك دوره‌سنك ایلك صنفندن باشلادیغی کبی غرب اومانیته‌لری‌ده ینه او صنفدن باشلامالیدر ؛ اونلره داها کنج یاشده اینیسیه اولمق ایجاب ایدر .

« هر علمك اساسی یونانجه ولاتینجه‌در . مکتبلرمزه او لسانلری قویدیغمز کون کندیمزی غرب مدنیتنه کیردك صایه‌بیلیرز . . . »

نور الله عطا

حاکیت ملیه‌نك رومان تفرقه‌سی — نومرو ۷۵

اوجاق

محرری : آقا کوندوز

صوکره کونر قولاغنه اکیلدرك علاوه ایتدی :

— سویله‌یه‌نه باقه ، سویله‌ته‌نه باق . بن سکا دیمه‌مشمیدم ؟ چوجوقلرده بوبر قناعت اولمش . باری سن‌ده حقیقت یاپیوبرده اوبر سفره آدرسکی یاکلش سویله‌مه‌سینلر .

معلملر کونردن کمان ایسته‌دیلر ، کونر حر ایدی ، آرتق اونی‌ده کفار ایشی کمان لعبیاتی اجرا ایتدیکی ایچون اوندن بارقندن عزل ایده‌مزلردی‌یا . فقط کونر قبول ایتمه‌دی . زری اوکجه پیانوده بر ایکی پارچه شی اوقوسون . . .

— اوقومق می ؟ بنم سسم . . .

— اعتراض یوق .

ساندوویچی چوجوق حالا فرقنده‌دکلدی، حالا حاریل حاریل ، زرینك قولتوغنه صوقولمش رجا ایدییوردی ه

— قوزوم خانم ینکه ! برآز پیانو .

— نه دیدك نه دیدك ؟

عفو ایدرسکز ! برشی دیمه‌دم خانم ینکه‌جکم . برآز پیانو .

— پکی چوجوغم . ممنونیتله .

کونرله اوراق پارلاق کوزلرله باقیشدیلر . یالچین حیم‌ایش ایله‌ریلییور ! دیبه‌دوشوندی . محمد ایچندن سویله‌ندی: نشان اولدقلری کون شیق برهدیه آلایم .

زری پیانویه کچدی . کورولتولی ، نشئه‌لی صالونی‌درین برسکوت قاپلادی. زری یاواش یاواش ، مشهور برانکلیزشرقیسنه باشلادی . آقان برآهنك وداملایان برسس ... بیتدیکی زمان برداها ایسته‌دیلر ، کونر شرقی‌یی اوراقك قولاغنه ترجمه ایدییوردی :

برچیچکم واردی صولدی ، برقوشم واردی اوچدی ، برقافیه‌م واردی صوصدی ، باری سن کیتمه ، سن قال ...

ایکنجی شرقی‌یی‌ده عینی معنیدار لقله اوقودی بو برفرانسز کوی شرقیسیدی : آرابادەسن یانمده ایکن بویوللر نه‌قادار قیصه ایدی . سن کیتدکدن صوکره بویوللر قابمك اضطرابلری قادار اوزادی ...

صوکره کوچوك برمباحثه کچدی . دیرکن کونر کمانله اشتراك ایتدی وصاری زیبکی سویله‌دی . چوجوقلر برآغزدن (آزبودوشان) تورکوسنی اوقودیلر . معلملر (نشئه حیاتدر) شرقیسنی پیانوایله کچدیلر. ضیافتك صوکنه دوغرو برطلبه آیاغه قالقدی وچوق قیصه برنطق سویله‌دی :

— خواجه‌مز بزی بیراقوب کیدییور . شبهه‌سز چوق متأثرز . فقط بو تأثرمز موقتدر . چونکه خودکام دکلز . مادامکه بزه اوکرتدکلرینی باشقه وطن چوجوقلرینه‌ده اوکرتمکه کیدییور . . . بونك ایچون‌ده ممنونز . بزه ملی مجادله‌نك معناسنی، آنقره‌یی ، غازی‌یی، فکر هدفلرینی اوکره‌تن خواجه‌مز ! سلامتله کیت ! سنی حیاته، مجاهده‌یه ، کندیمزی سعیه ایصارلادق ! ایده آل تورك معلمنك آیریلمغی شرفنه اوچ دفعه: هوررا ! هوررا ! هوررا ![*] (!hourrâ) اوراق آیاغه قالقدیغی وقت نفسلر دوردی:

— چوجوقلر ! کوی چوجوقلرینه بسله‌دیککز محبتی شخصمده وشخصمه بسله‌دیککز محبتی آیریلغمده اظهار ایتدیککزدن دولایی هپکزه آیری آیری تشکر ایده‌رم .

کیدرکن سزکله‌یوره کدن کوروشمك فرصتنی قاچیرمایاجغم. بن سزه خواجه‌لق ایتدم . فقط بو ، حقیقتده مشترك علوی یولك مشترك یولجیلغیدی. جدال وانقلاب کروانده برابر یورودك . سز دوام ایدییورسکز . بن قیصه بر استقامته صاپدم ، اوراده‌ده کروانمزك بکله‌دکلری وار ، اونلری آله‌جغم و ممکن اولدیغی قادار سرعتله کروانه قاتیشه‌جغز . بنده سزدن آیریلیرکن متأثرم؛ محبتلی ومرد سسلریکزی آرتق ایشیده‌مه‌یه‌جکم دییه . .

[*] دنیا لسانلرینك اك آهنکسز ، اك مناسبسز ندالسی « شا ، شا ، شا » ممناسزلغیدر . هوررا تورکجه‌نك ، تورك سپاهیلرینك (وورها) سندن آلنمه‌در . آ . ك

عینی زمانده سزدن آیریلدیغمه ممنونم : کوزلریکزده‌کی الهی وسیلماز ایشینی اوراده‌کیلرك کوزلرنده‌ده کوره‌جکم دییه ..

چوجوقلر ! صحتکزی بوزماياجق درجه چالیشکز، فقط حیاتکزی فدا ایدیجه‌یه قادار انقلابجی اولکز. علمی ، سرسم اولمق ایچون دکل ، بوقان خاموری طوپراغه فائده‌لی اولمق ایچون سویکز .

فکر تربیه‌سیله بدن وبنیه تربیه‌سنه اهمیت ویریکز .

(غازی) ده‌نیلن تورکك تمثالی دیرکه بو ملتك ثوزنده نهایتسز قابلیتلر ، استعدادلر ، حمله قوتلری ، انجه طرفلر واردر . یترکه اونلری وقتنده بولوب کشف ایتمه‌لی .

اوسپرده‌کی محمدی ، کویده‌کی فاطمه‌یی ، صنفده‌کی سزی وکرسیده‌کی بزی کشف ایتدی. ستاریا ظفرینك معناسی بودر. هپمز، بوطوپراق، بوهوا وبراستقلال ایچون چالیشیورز. بومجاهده وانقلاب وطننده غایه معمارلریز. تورکیه‌نك قوته ، بقایه ، تعالیه متوجه غایه‌لری بوقاندن آیریلدیغمه ممنونم : کوزلریکزده‌کی الهی وسیلماز ایشینی اوراده‌کیلرك کوزلرنده‌ده کوره‌جکم دییه ..

چوجوقلر ! صحتکزی بوزماياجق درجه چالیشکز، فقط حیاتکزی فدا ایدیجه‌یه قادار انقلابجی اولکز. علمی ، سرسم اولمق ایچون دکل ، بوقان خاموری طوپراغه فائده‌لی اولمق ایچون سویکز .

فکر تربیه‌سیله بدن وبنیه تربیه‌سنه اهمیت ویریکز .

(غازی) ده‌نیلن تورکك تمثالی دیرکه بو ملتك ثوزنده نهایتسز قابلیتلر ، استعدادلر ، حمله قوتلری ، انجه طرفلر واردر . یترکه اونلری وقتنده بولوب کشف ایتمه‌لی .

اوسپرده‌کی محمدی ، کویده‌کی فاطمه‌یی ، صنفده‌کی سزی وکرسیده‌کی بزی کشف ایتدی. ستاریا ظفرینك معناسی بودر. هپمز، بوطوپراق، بوهوا وبراستقلال ایچون چالیشیورز. بومجاهده وانقلاب وطننده غایه معمارلریز. تورکیه‌نك قوته ، بقایه ، تعالیه متوجه غایه‌لری بوقاندن آیریلدیغمه ممنونم : کوزلریکزده‌کی الهی وسیلماز ایشینی اوراده‌کیلرك کوزلرنده‌ده کوره‌جکم دییه ..

چوجوقلر ! صحتکزی بوزماياجق درجه چالیشکز، فقط حیاتکزی فدا ایدیجه‌یه قادار انقلابجی اولکز. علمی ، سرسم اولمق ایچون دکل ، بوقان خاموری طوپراغه فائده‌لی اولمق ایچون سویکز .

فکر تربیه‌سیله بدن وبنیه تربیه‌سنه اهمیت ویریکز .

(غازی) ده‌نیلن تورکك تمثالی دیرکه بو ملتك ثوزنده نهایتسز قابلیتلر ، استعدادلر ، حمله قوتلری ، انجه طرفلر واردر . یترکه اونلری وقتنده بولوب کشف ایتمه‌لی .

اوسپرده‌کی محمدی ، کویده‌کی فاطمه‌یی ، صنفده‌کی سزی وکرسیده‌کی بزی کشف ایتدی. ستاریا ظفرینك معناسی بودر. هپمز، بوطوپراق، بوهوا وبراستقلال ایچون چالیشیورز. بومجاهده وانقلاب وطننده غایه معمارلریز. تورکیه‌نك قوته ، بقایه ، تعالیه متوجه غایه‌لری بو

مملكت خبرلری

ازمیر اوجاغی جمهوریت بایرامنده بالو ویره جك

ازمیر ، ٦ — تورك اوجاغنك اكمال انشا آتی شرفنه ٢٩ تشرين اول جمهوريت بايرامنده ويريله‌جكی بازديغمز بالو اطرافنده جدی استحضاراته دوام ايدلمكده‌در . برقاچ كون صوكره مختلف هيئتلر اوجاق نامنه فعاليته چكه‌رك تبازلرمزه ، وقتيله اوجاغك اكمال انشا آتنه عائد اوله‌رق واقع وعدلرينی خاطرلاته بقلردر .

شبهه‌سز اوجاغمز ايچون هيچ برتورك اقتضا ايدن فداكارلغی اختياردن چكينمه‌يه‌جكدر .

بالونك فوق العاده اواسنی تأمين ايچون اعظمی مساعی صرف ايديله‌جكدر ، بانقه مديرلرينزده هيئت فعاله حالنده اوجاغه ياردم ايده‌جكلردر .

فوچه‌ده قويونلرده ظهور ايدن خسته‌لق دوردی

فوچه ، ٦ — فوچه‌دكی قويونلرده ظهورايدن چيچك خسته‌لغنه آشی تطبيق ايچون قضايه كلش اولان بيطر مديری عادل بك ازميره عودت ايله‌مشدر .

چيچك خسته‌لغی تماماً مندفع اولمش و وضع اولنان قوزدون رفع ايدلمشدر . بوندن ماعدا كرن كوينده اولجه ظهورايدوب طفوز صيغيرك تلفنه سببيت ويرمش اولان شارپون خسته‌لغی‌ده تماماً دورمش و تلفاتك آرقه‌سی آلنمشدر .

بندی شده ازمیر اقتصادی منطقه‌سنده یتیشدیرلن توتون

ازمير، ٦ — ازمير توتون انحصاری باش مديريتك تجارت و صنايع اوطه‌سنه ويرديكی معلوماته كوره ازميراقتصادی منطقه‌سنده ١٩١٩ سنه‌سندن ١٩٢٦ سنه‌سنه قادار واقع توتون زرعيات و استحصالاتی مقداری بروجه‌آتيدر :

١٩١٩ سنه‌سنده ١٠٤٣٣١ دونوم زرعيات، ٧٤٥٤١٩ كيلو استحصالات ، ١٩٢٠ سنه‌سنده ١٨٠،٥٤٧ دونم زرعيات ١٤،٠٧٠،٨٠٧ كيلو استحصالات ، ١٩٢١ ده ١١٢٢٥ دونم زرعيات، (٨٠١٣٥٢٠) كيلو استحصالات ، ١٩٢٢ ده (١٢٢٥٦٤) دونم زرعيات و (٧١١٠٣٢٨) كيلو استحصالات ، ١٩٢٣ سنه‌سنده ١٢٥٤٦٤ دونم زرعيات ٧٤٧٢١٨١ كيلو استحصالات ، ١٩٢٤ سنه‌سنده ٢٩١٩٧٤ دونم زرعيات، ٢٤٦٧١٩٨١ كيلو استحصالات ، ١٩٢٥ سنه‌سنده ٢٥٤٨٩٦ دونم زرعيات ، ١٧١٥١٥٣٣ كيلو استحصالات ١٩٢٦ ده ٣٢١٨٥١ دونم زرعيات [illegible] ١٢٩ بيك ٤٣٣ كيلو استحصالات .

آمریقایه کرنده ریلن اینجیرلر قبول ایدیلدی

ازمير ، ٦ — دونكی غزته‌لر آمريقايه ايلك اينجير محموله‌سی حاملاً كيدن واپوردكی ناتورل مالك نويورق كومروكنده بعض مشكلاته معروض قالديغی وچيقارلامادیغی يازمشدی .

دون آمريقادن شهرمزه كلن بر تلغرافنامه‌ده ايكنجی واپورله آمريقايه سوق اولونان اينجيرلرك سالماً واصل اولديغی بيلديرلمكده و عين زمانده بو واپوردكی بوتون مالك اخراج وامراز اولونديغی علاوه ايدلمكده‌در .

برقاچ كوندنبری پياسه‌مزده ناخوش تأثيرلر يايان شايعات آرتق بو صورتله فعلاً تكذيب ايدلمش واينجير پياسه‌سنده‌كی رصانت هيچ بر صورتله خلل دار اولمامشدر .

ذاتاً برنجی واپوردكی اينجيرلرك معروض قالديغی مشكلات حقنده اساسلی بر فكر ايدنمك ايچون اخراجات تجارلری متعاقب واپورلرك آمريقايه مواصلتنه انتظار ايديورديلر . بناءً عليه بعض بديننلر طرفندن اعظام اولونان خبرلرك آرتق هيچ بر قيمتی قالمامشدر .

ازمیرك یكی بورسه بناسی اكمال ایدیلمك اوزره

ازمير ٤ — ازميرمزك ، فعاليت تجاريه‌سيله برموقع ممتازيت اكتساب ايلمين شيرين بلده‌مزك مستثنا بر موقعنده غازی بولواری مدخلنده انشا ايدلمكده اولان بورسه بناسی انشا آتنك هركون برآز دها ايلرولديكی كورمكله هر ازميرلی تورك قلبی برحصه‌سرور ايله طولقده‌در .

اوزون سنه‌لردنبری كوزل بلده‌مزك شرف تجاريسيله متناسب بر بورسه بناسنه عدم مالكيتك بيوك بر نقصان اولديغی درپيش ايلمين بورسه هيئت اداره‌سنك بوقاقلر ايچنده بر وارلق ابداع ايله‌دكاری افكار ايديله‌مز .

شايسته شكران اولان بو تشبثك يك ياقين بر آتيده تماميله نتيجه پذير اولمسی ايچون ازمير تجارت عالمنك‌ده انعطفی درجه‌ده معاونتی سبقت ايله‌مكده اولديغی كبی بنا متعهدی ممتاز معمارلردن تحسين سرمد بيك‌ده اعظمی فعاليتلری هركون كوزلرمزی اوقشامقده‌در .

اخيراً بنا داخلنده‌ايله‌جق بعض تعديلات وعلاوه‌لر ايچون بورسه هيئت اداره‌سيله بنا متعهد معماری بيننده بعض كوچوك اختلافلر ظهور ايتديكی استخبار قلنمش ايسه‌ده بورسه اداره‌سيله متعهدك متقابل حسن نيتلری ايله بونلرك اساسلی بر اختلافه منجر اولماياجغی طبيعيدر .

مغنیسا والیسنك بیاناتی

والی نصرت بك مغنیسانك عمران فعالیتنی ایضاح ایتدی

مغنيسا، ٦ (خصوصی مخابرمزدن) — شهرمزده‌كی فعاليت عمرانيه و تحرير نفوس حقنده معلومات آلمق اوزره زيارت ايتديكم مغنيسا والیسی نصرت بك بروجه‌آتی بياناتده بولونمشدر :

— محترم باش وكيلمزك‌ده متعدد بياننامه‌لرله اشارت بويورمش اولدقلری عمومی تحرير كيفيتنه مغنيساده بويوك بر قيمت عطف ايدلمش وتحريرك خطاسز ونقصانسز يابيله‌بيلمسنی تأمين ايچون هرچاره‌يه باش ووروله‌مشدر . تحرير وقونترول مأمورلقلرينه بو مهم وظيفه‌نی حسن ايفا ايده‌بيله‌جكلرينه اعتماد ايديلن ذوات تعيين اولونمش وبونلره هركون منتظم قونفرانسلرله وظيفه‌لری ايضاح ايدلمكده بولونمشدر . بالخاصه خلق تحرير نفوسك فوائد ومحسناتی حقنده تنوير ايتمك ايچين تشكيل ايديلن پروپاغاندا هيئتلری دوروب ديكلنمه‌دن كوی كوی دولاشمقده و « نفوس نه‌در ، حكومت نه‌دن عمومی تحريره اهميت ويريور ، توزكيده‌ده ياشايان انسانلرك دوغرو اوله‌رق مقدارينك بيلنمسنده نه فائده‌لر واردر » ايضاح ايدلمكده‌در الك اوفاق كويده چيفتی سورن برچيفتجينك عمومی تحرير اطرافنده اطرافليجه معلومات صاحبی اولديغنی سويليه بيليرم . بو پروپاغاندا هيئتلرينك موفق اولدقلرينه اشارت ايدن بردليلدر .

يول فعاليتمزده دوام ايتمكده‌در . صوماكی طاشلرله تزيين ايديلن قره‌كوی كوپروسی اكمال ايدلمك اوزره‌در .

كوردوس — آقحصار ، صالحلی — كوردوس ، مغنيسا — اقحصار يوللرنده‌كی فعاليت‌ده دوام ايتمكده‌در .

پارسده بر اوطوموبیل سركیسی

پارس، ٦ (آ.آ) — يكرمی برنجی اوطوموبيل صالونی غران پله‌ده كشاد ايدلمشدر . برچوق اجنبيلر اشتراك ايتمش ، بيك ايكيوز مودەل تشهير ايديلمشدر .

ژاله‌سكی پارسده بكله‌نیور

پارس ، ٧ (آ . آ) — غزته‌لره كوره لستان خارجيه ناظری ژاله‌سكی بوكون پارين پارسده بكلنمكده‌در .

یاننده طاسه كوپری عصری برطرزده یاپیلاجق

طاش كوپرينك اولجه‌پايديرلمش اولان خريطه‌سنه توفيقاً انشاآت اجراسنی قصه خلق آرزو ايتمش ايسه‌ده كچن كون طاش كوپری‌يه كيتمش [illegible] تقديرده (بونو) معامله‌سنك تطبيق انديشه‌سنده بولنان اهالی‌يه نازلا اصولك قانونی منتظرلرينی دها زياده تأمين ايتمكله برابر ٨٨ سنه‌سندنبری بش دفعه حريق فلاكتنه معروض قالدقلرندن بعدما يونغينلرده مانع اوله‌بيله‌جكی حقنده‌كی افادات محقه‌لرينك كنديلرينی تطمين ايتمه‌سی اوززينه نازلا معامله‌سنك تسريع تطبيقنی مشارالیهدن رجا ايتمشلردر . بناءً عليه برمهندسك سرعت اعزامی داخليه وكالتنه عرض اولنمشدر .

برخواجه اوقودیغی برایپله كویلینك قویونلرینی قورتارمغه قالقمسه

منمنك اميرعالم قريه‌سنده ظهور ايدن سازی بر جوان خسته‌لغی فقير برقادينك يازم ساعت ظرفنده درت ايكنجی قيوراندیره قيوراندیره ئولديرمش . بوحالی كوره‌ن ژاندارمه قره‌قول قوماندانی تالونله وقعه‌يی منه بيلديره‌رك درحال بر بيطار كوندرلمسنی طالب وبيطار كلنجه‌يه قدر بوش دورمش اولماق ايچون بولاشيق اولمسی ملحوظ اولان حيوانلری و درت اينكی ئولمن قادينك ديكر حيواناتی تجريد ايتمشدر .

حادثه‌يورايه قدر غايت منتظم . كويلی ئولديرنجی بر جوان خسته‌لغنك موجود اولديغی خبر ويريور . ژاندارمه‌ده اينجاب ايدن تدابيره توسل ايتمش بولنيور .

مسئله‌نك شايان حيرت جهتی بيطرك ورودينه انتظار ايديلمكن باشلانيور . بو صيره‌ده كويده اوته‌دنبری نفسنك كسكينلكی ايله شهرت آلان بر خوجا ميدانه چيقيور .

— نه اولديكز ، حيوانلركزه قيرانمی كيردی‌ديه ايشه‌قاريشيور . كويلی خسته‌لغی آكلاتيور . وبيطر چاپ ايدلمك اوززه قضايه تلفون ايدلديكنی سويله‌يور . خوجا بيطرك كله‌جكنی ايشيدنجه جه‌سنی طوپلاير . قاووغنی قاسنه ايچه باصديردقدن صكره :

— براپ ... بكا براپ كتيريكز . ديور . ايپه برنفس ايدميم تكميل حيوانلری يوايپدن چكيريكز . باذن خدا خسته‌لق فلان قالماز .

كويلی خوجانك زيروالرينه اينانيور . وايسته‌ديكی ايپی بولوب كتيريورلر . خوجا آبدستی تازه‌له‌دكدن صوكره برشيلر اوقويوب اوفله‌يور و :

— هايدی بقالم ديور حيوانلركزی برر برر بوايپك آلتندن چكيرك ، برشيجكلری قالماز ...

افسونلی ايپ كرباليور . چكيلر ، توزولر اينك واوكوزلرخوجانك اوكندن وايپك آلتندن چكيرايلور . آرتق خسته‌لغك قالماديغنه اعتقاد ايدن كويلولر داغيليورلر .

فقط خوجانك كسكين نفسی حيوانلری قورتارامیور بنه بيطر كلنجه‌يه قدر برر ايكيشر قيورانه قيورانه اوليورلر .

صوك خبرلر

انكلتره‌ده قادینلرك انتخابی اطرافنده قاردیفده محافظه‌كار فرقه‌سنك اجتماعنده باسه‌وكیل بالدوین مهم بر نطق ایراد ایتدی

قارديف، ٦ (آ.آ) — قارديفده انعقاد ايدن اولان محافظه‌كاران قونفرانسنده بالدوين، كرك متوفی برنارلاوك ، كرك بالذات كنديسنك ٢١ ياشندن اعتباراً قادينلره حق انتخاب بخش ايديلمه‌سی خصوصنده‌كی وعدلرينك انجاذندن حكمك صرفنظر ايده‌ميه‌جكنی بيان ايله‌مشدر . مومی‌اليه وضعيت عموميه حقنده حكومتك يالكجه‌سان حربنك نتايجی دكل ، عينی زمانده معادن عمله‌سنك كچن سنه‌كی غره‌ويرنك نتايجی شوسنده‌ده قالمش اولديغنی سويله‌مش وديمشدركه :

— اوچ سنه‌دنبری اقتدار موقعنده بولونيوز ، فقط بومدت اثناسنده هيچ برحكومتك معروض قالمامش اولديغی مشكلات اقتصاديه قارسنده قالدق .

قارديف ، ٦ (آ.آ) — قارديفده سنه‌لر قونفرانسلرينی عقد ايتمش اولان محافظه‌كاران فرقه‌سی مرخصلری قادينلره ٢١ ياشندن اعتباراً حق انتخاب بخشی تأمين ايده‌ن برقرارصورتی قبول ايتمشلردر . حال حاضرده حق انتخاب ايچون قادينلرده تثبيت ايديلمش اولان ياش اوتوزدر .

آت یاریشلری

صوك بهار آت یاریشلری دوره موفقیتله نتیجه‌لندی

استانبول ، ٧ (خصوصی مخابرمزدن) — ولايت نامنه‌ولی افندی قوشوبرنده‌ده والی ، شهرامينی ، معاونی قول اردو قوماندانی وبيطر قونفره‌سی مرخصلری حضوريله اجرا ايدلدی . درت قوشو ياپيلدی . ١٤٠٠ متروالق يرلی وعرب آتلرينه مخصوص برنجی قوشوده بوزباشی فكرت بك درت ياشنده‌كی آيغيری برنجی كلدی و ٣٠٠ ليرا مكافات قازاندی . هيچ قوشوقازانه‌مش يرلی وعرب آتلرينه مخصوص ١٨٠٠ متروالق ايكنجی قوشوبنی كاغدخانه‌لی شوكت بك آتی ياشنده‌كی عرب آتی قازاندی . بوز اللی ليرا مكافات آلدی . انكليز آت وقيصراقلرينه مخصوص ٢٢٠٠ متروالق اوچنجی قوشوده شكرجی علی محی‌الدين بك نريمانی قازاندی و ٧٥٠ ليرا مكافات آلدی . يرلی عرب آت وقيصراقلرينه مخصوص ٢٤٠٠ متروالق دردنجی قوشوده شعبان آغانك درت ياشنده‌كی غزالی برنجيلكی آلارق درت بوز ليرا مكافات قازانمشدر .

استانبول فنار آلاینده

براوطوموبیل خساره اوغرادی زوالی بر طلبه تهلكه‌لی صورتده یاندی

استانبول ، ٧ (خصوصی مخابرمزدن) — كيجه پايلان فنار آلاينده يك اوغلی خانی فرقه‌سی معتمدی كامل بك بينديكی اوطوموبيلده يايلان ماينالر اشتعال ايتمش ، شوفور يارالانمش ، اوطوموبيلی آله‌ولر صارارق خساره اوغراتمشدر . اعمالات حربيه طلبه‌سندن كامران افنديك انده‌كی مشعله‌نك غازی‌ده كندی اوززينه دوكولمك زوالی طلبه آله‌ولر اينجنده قالمش واولوم حالنده خسته‌خانه‌يه نقل اولونمشدر .

فنار باغچه‌ینه مغلوب

استانبول ، ٧ (خصوصی مخابرمزدن) — فنار باغچه — فورست ويانه ره‌وانش ماچنده اوچه قارشی درت صايی ايله ويانه‌ليلر غالب كلدی .

بغداد شهبندری محل مأموریتنه كیتدی

استانبول ، ٧ (خصوصی مخابرمزدن) — بغداد شهبندری طاهت قايا بك محل مأموريتنه حركت ايتدی .

پراغ ایلچیمزك شرفنه ویریلن ضیافت

إستانبول ، ٧ (آ.آ) — انكلتره سفيری سير جورج قلارق پراغ ايلچيمز واصف بك شرفنه‌دون سفارتخانه‌ده خصوصی بر اوكله ضيافتی ويرمشدر .

له و آلمان تجارت معاهده‌سی

برلين ، ٦ (آ . آ) — يوغوسلاويا ايله آلمانيا آراسنده الك زياده مظهر مساعده ملت اساسنه مستنداً عقد ايدلمش اولان تجارت معاهده‌سی بوكون امضا ايدلمشدر .

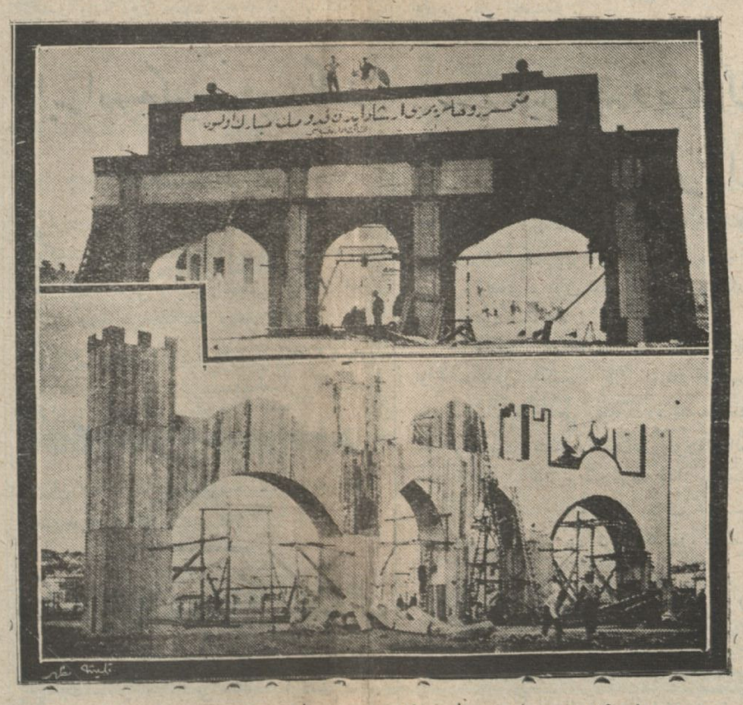

جاك قايا جاده‌سنك ميدانده ديكلی شهرمزده ياپيلان بويوك طاقلر

رئيس جمهور حضرتلرينك شهرمزی تشريف بويوراجقلری كونلر ياقلاشمقده‌در ، اونك ايچون بويوك غازیمزك عودتی مناسبتيله شهرمزك حاضرلاديغی طاقلرك دون آقشامه قادار اكملی ايچون اوغراشلمشدر شهرمزك بومناسبتله ياپمش اولديغی طاقلرك اكثريسی جداً كوزه‌لدر وشمدی‌يه قادار مملكتمزده ياپيلامامش برشكلده‌در .

استانبولده دميريولارك ، بانقه‌لر جاده‌سنك باشنده ايش بانقه‌سنك ، جمهوريت خلق فرقه‌سی بناسی اوكنده املاك بانقه‌سنك ، يكی بناسنك اوكنده زراعت بانقه‌سنك ، جمهوريت جاده‌سی اوزرنده اوقافك يكی شهر ميدانده طيازه جمعيتنك ، چاك قايا جاده‌سی ميدانده تجار ناند بنك بايدرديغی طاقلر هركسك مظهر تقديری اولمقده‌در . امانك چاك قاده‌ده ، وچاك قايا جاده‌سنك منتهاسنده بايدرديغی طاقلرده كوزه‌لدر . امانت طرفندن قلعه اوكنده بايديريلان وكچنكی مرطبه‌ده يقيلان آلكترقلی ترتيبات يكيدن ياپيلامقده‌در .

غازیمزك مواصلتی كونی آقشامی شهرمزده برفنار آلاينی ياپيلاجق ويكی شهرده‌ده آيرنجه الماب نازيه ياپيلاجق وهوائی دنشنكار ياقيلاجقدر .

نافعه وكیلیمز آلمانیاده

سن كونه برغ ، ٦ (آ.آ) — تورکيه نافعه وكيلی بيوج بك لينيت معدنلريله معدن عمله‌سی ايچون وجوده كتيريلن معموزه‌لری زيارت ايدرك بونلرحقنده بيان تقديرات ايتمشدر . مشارالیه آلمانيايه وقوع بولان سياحتك تورکيه ايله آلمانيا آراسنده‌كی مناسبات اقتصاديه‌يی ترصين وتوسيعه‌مداز اولاجغندن اميدوار بولونديغنی سويله‌مشدر .

آداب معاشرت

مؤلفی

خارجيه وكالتی تشريفات مديرعموميسی صفوتی ضيا

موسیقینك بیلان حطابه‌سی

محرری : آقا كوندوز

آلافرانقاجيلر وقتيله آلاتورقاجيلری آرالرينه آلمادقلری ايچون آلاتورقاجيلرده آلافرانقاجيلرك ـ چالنيجی امتحانلرنده مميز . صفتيله بولونملری ـ دعوتی قبول ايتمه‌مشلر ... استانبول غزته‌لری

(دف)، اربابنه كوره شبهه‌سز كبار بر دوسيتی آلتيدر ، فقط بن چالامام ، هيچ قابليتم يوق ، ارصاسنی بيله طوپلامقدن عاجزم .

(داوول) محققكه اهانجه نازك برشيدر . نه‌يه يارارکه طوقماقلامغه استعدادم يوق ، هانی اونك صول طرفنده ايجه‌جك ، اوت افندی مجی ، دالقاووق سسلی برچوبوغی واردر ، اونی بيله چيرپيشديرامام .

(عود) ، شوفستق ، عسيده ، كشكول وتوبت شكری يمكدن شيشيرتلامش ، لوپ لوپ اولمش شاملی خانملره بكزه‌ين آلت يوقمی؟ بن اونی‌ده ظيميردانامام . حتی أيمه بيله آلامام ، بورنمه اكشی اكشی ترولاده‌ن قوتوسی كلير .

(ناى) اوفله‌مك قابليتندن‌ده محروم ، محررلكده نفس توكه‌نه توكه‌نه جكرلرده طاقتمی قلدی .

(پيانو) چوق بهالی علامت ومعاملری پك نازلی شيلر . مع‌مافيه بو برآز صودن بهانه‌در ، حقيقتده لياقتمك مفقوديتندن باشقه برشی دكل .

(نوطه) نك برحرفنی سچه‌م ، درحال بيذمك ايچنده برآووچ دولوسی سنطور طوقانغی صيچيرامغه باشلار .

پارازيتلری سومه‌ديكم ايچون (راديو) يه ، نزله ساری اولديغی ايچون غراموفون سسنه ياناشامام .

بناءً عليه قطعياً ادعا ايده‌بيليرم كه نه موسيقيده نه‌ميز يقاجيلقده هيچ اختصاصم يوقدر . فقط بنه بونحه قاريشمق جرأتنی كندمده كوره‌مكده‌يم . چونكه بو برحقدر وبن اوحتمی استعمال ايديبورم . برسامع صفتيله شخصی انطباعلريمی ، آكلايش وكوروشلريمی سويله‌مك هركسك اولديغی كبی بنم‌ده حقمدر . چيزمه‌دن يوقاری چيقديغمی‌ده ادعا ايده‌مزلر ، چيزمه برموجود وآز چوق برقيمتدر ، حالبوكه بن چيزمه‌دن‌ده دكلده ، چيزمه‌نك طوبوغندن آشاغی اينيورم ، چيرمه‌نك طوبوغندن آشاغيسی اولمديغی ايچون . يعنی ديمك ايستيورم كه بزده قبول ايده‌بيله‌جكمز برموسيقی عنوانی هنوز يوقدر . تكه موسيقيسی دييه‌مه‌يز ، چونكه يانی باشنده داها طوغولمقلی عثمانلی بورژووا موسيقيسی دوروبور . سرای موسيقيسی دييه‌مه‌يز . زيرا قارشيسنده بر مملكت موسيقيسی بكليور . تورك موسيقيسی دييه‌مه‌يز ، چونكه تقسيم ، كريز و سوقاق هوالری قول قوله ، يول ويرميور . شرق موسيقيسی دييه‌مه‌يز ، شرقده موسيقی يوقدر ، غرب موسيقيسی دييه‌مه‌يز ، غربك موسيقيسی ديه اويدوروله‌مش براسم تخطر ايتميورز . بشری برموسيقی واونك مشترك برفنی واردر ، اسلوبلری ، افاده‌لری وهيجانلريله اوفنی تعقيب ايدن ملتلرك نامنی آلير . اوحالده بزم موسيقی نرده‌ده ؟ بزم موسيقی نه‌تكه‌ده ، نه‌سرايده ، نه اركان مندرينه باغداش قورمش تاكالی آريستوقرات صوفه‌لرنده ، نه‌ده ميخانه‌ده‌در . بزم موسيقيمز مملكتده روحلرده دوروب بررسل ايله كتاب بكليور .

عثمانلی موسيقيسی شويله اولورسه ايمش بويله اولورمش . بوطبق مدرسه‌لر اصلاح اولونورسه ايمش دارالفنونه بيكزرمش كبی برادعادر . مسئله‌نك آچيق افاده‌سی شودر : دفعه عود موسيقی دكلدر ، معناسز هی‌هی ايله ياپان جكرك موسيقی وشعر اولماديغی كبی .. بوكونكی چالينان هاوالر (معناسی اولورسه هوا يازيلير) انقلابك بيتوب يوق ايتديكی انقاضك بوزوق دوزن سسلريدر . بو ، طبق ارتجاع اوماجيسنی حبس ايدوب حبسخانه پنجره‌سندن انقلابه آواز آواز كفر ايتديرمكه بكزر . قالديرمالی بز بو علی العجائب ، موسيقی ده‌نيلن ياپغارايی . معاصر مدنيتك يولنده بوتون جهد وجرأتمزله كيدركن آرقه‌مزدن كفر ايدر كبی نه دييه باغريپيور ؟ مسئله علم موسيقی ، فن بطوطه مسئله‌سی دكلدر . وقتيله برعلمايه صورمشدمده يكا كوپرودن طرابيه‌يه قادار جمهوريتك علماً قابل اولماديغنی ايضاح ايتمشدی ! فقط بز اونی شيپ دييه ياپيوردك . موسيقی بخی‌ده انقلاب كلياتنه داخلدر . دف ياساق ! ديدكمی اولور بيتر . اوزمان ملت موسيقی بخشنده‌ده ينه كندی باشنك چاره‌سنه باقار . يعنی نوالمزده كنی نه‌قدر چكوب چويرسه‌ك قوشمی ياپاجغز ظن ايديبيورز . شالوار اوستنه فراق ، سيلندير آلتنه حيدری قوشانمايلم . قولاقلريمز آليشمش اولديغی ايچون بيراقاميورز . عصرلردنبری نجه آليشديغمز مناسبتسزلكلر ، كريالكلر واردی كه يك اعلا ايچمزدن وباشمزدن دفع ايتدك ، نه‌دن دفی‌ده دفع ايتمه‌يه‌لم ؟

دف ـ ويپولونسه‌ل ـ قانون ـ پيانو ! بوكا اصلاح واصطناديمك ايچون برماتك قاپايت وحيثيتيله اوينامغه جواز ويرمه‌ليدر . اسكيدن بر زادكان ـ بورژووا مخلوطی وارمش يا ميخانه‌ده ، بامسرايده ، يا سنت دوكونده طوپلانوب كندی آرالرنده اويدوردقلری هوالری چالارلرمش ، الآن اونی بزمال ايتمك ايستيورلر . بودامقله اكله‌مكله برملتك تفيضی ، تمدنی قابل اولسه‌يدی بونجه فدا ـ كارلقلره نه‌لزوم واردی . سلطنتی بودادق خلافته اكله‌دك ، خلافتی يونتدق لائقلكه يامادق ، كوردك كه ينه كنديمزه صاحب اولامامشز . بزم مملكت موسيقيسنك بو انقلابدن نصيبی اولماياجقمی ؟ اسكی موسيقی ممنوع ! يرينه مملكت موسيقيسی وبشری موسيقی كتابی ... مدافعه ايتدكلری موسيقی مدنيت و انقلابمزه يوكسك سسله تقوه‌ايده بولونان برارتجاع صداسيدر . قانونده يری اولسه مدعی عموميلكه تسليم ايدردم . مدرسه ادبياتنه ير ، تكه هويكور توسنه ميدان ويرميورز . صوكره علمی بحث‌در دييه ازتجاعی بانغير بانغير خاطرلاتان عثمانلی چالغيسنه قولاق آصيورز . آلافرانغه آلاتورقه موسيقی يوقدر . موسيقی واردر وهرملت اونكله كنديسنی افاده ايدر . بزی افاده ايدن سس مملكتده بوغولمش بر حالده موجوددر . اوكا كتاب وآلت ايستيورز .

بونی بزه كيم ويره‌جك ؟ بونی بزه نه‌فلان موسيقی عالمی ، نه فلان خوانندهٔ شهيرويره‌مز . آجاق وآجاق (ياساق) ويرير ، (ياساق) تأمين ايدر . اسكی موسيقی‌يه ياساق ! دپرسه‌ك قيامت دكل بر كمان تلی بيله قوپماز . بزده خلق موسيقيسی واردر ، طبيعتيله سويه‌سنده دوام ايده‌جكدر ، سوقاق موسيقيسی واردر ، سوروب كيده‌جكدر ، فقط ملی بنلكمزی افاده ايدن موسيقی اولديغی كبی بوتون قابليتله دورويور ، بكليور . ميدانه چيقماسنه ارتجاع موسيقيسی مانع اولويور . بوچارپيق تخته‌پرده‌يی بيقمالی‌يز .

ديكله‌يكز بوتون شرقيلری ، ميليونلر ايچنده ايكی اوچ تانه يكی كفته‌لی بولورسكز . دقت ايديكز اوقونان كفته‌لره هپسنك وزنی ، قافيه‌سی ، سبك وربطی بوزوقدر . چونكه بزم موسيقی دييه كنديمزه افترا ايتديكمز شيئك ادبيات ايله قطعياً علاقه‌سی يوقدر . مشهور برخواننده ويا سازنده كوروركسكزكه لانغه‌ده‌كی سوت عمجه‌سنه ايكی سطراق تذكره يازاماز . قالقار نديك غزنه يسن اوقور . صوكره اوقويكز بربهوفه‌نك مكتوبلرينی ، بر قورتك ازميربسته‌سنك الهاملری ايچون يازديغی احتساسلری ، برقانونيقانك ، بربسيط قرپيلك يازيلرينی .. بونلرده صنعتكاردر . بری چكيچ قوللانديغی پارماقلرنده قامی‌ده عينی توتله قوللانييور ؛ ديكری بومبورت ئوفله‌ديكی دودا قلريله كندی ملتك ادبياتی ختم ايتمشدر . مدعی‌لريمزده بويله‌می ؟

تورك ادبياتنك سيرينی شويله بويله تعقيب ايدن قاچ آرتيستمز وار ؟ حتی علم دينه اوزتايه آتيلانلردن بر ايكی دانه‌سنی سچه‌يم ، تقسيم ستاد بومنه بويورسون ، يحيی كمال دكل ، فلورنالينك برشعرينی دوغرو درست اوقوسون ، حی علی الصلاح ! بونم داوول چوبوغندن ايچه ! قانم ، قانمزی قوروتان هی‌هی‌لرندن داها كورول كورول آقسين .

فضله هجوم ايديبورسك ! ديه‌بيلكز . موسيقی علمی ، موسيقی شناسلق ، صنعتكارلق كسوه‌سی آلتنده برماتی بوقادارادرا كسزلكله ، حسسزلكله ، تقديرسزلكله اتمام ايتمك انسانك كوجنه كيديور . هجوم دكل تورك ملتنك دوبغوسنه وتميزمفكوره‌سنه

سپور ستونی

قوپاماچلری

گوزدك . ته ایشیدك واوقودقی که شهرنمزك الك قیمتلی ایکی قلوبی کچن جمعه خصوصی برماچ یاپمش! داها دوغروسی یاپدی . حکم ماساژور [زینفه‌ر] اداره‌سنده جریان ایدن بو ماچك ختامنه اون بش یاخود اون آلتی دقیقه قله هوانك قرارماسنه مبنی حکم اوپونی توقیف ایتدی . نتیجه : بره اوچ اعمالات حربیه کنجلر برلکنه قانق بر وضعیتده . بو وضعیت ایکی قلوب آراسنده صمیمی بر اختلاف دوغوردی .

کنجلر برلکی ادعا ایدییور .. دییورکه : «ماچ هنوز بتمه‌مشدر . داها اون آلتی دقیقه واردر . بومدت ظرفنده نتیجه‌چوق دکیشه‌بیلیر» . شبهه‌سزکه کنجلر برلکنك بوخصوصده‌حق واز . ایشته تورك روس ملی طاقمی ماچی . ایشته چان‌قایا استانبول سلیمانیه ماچی . تورك ملی طاقمی روس ملی طاقمندن صوك دقیقه‌لرده ایکی غول یییه‌رك بره ایکی مغلوب اولدی . چان قایا سلیمانیه‌یه اوچ غول آتدیغی حالده اوبونك ختامنه اون‌درت دقیقه قاله درت غول یییه‌رك ۳ـ٤ مغلوب اولدی . صکره بوادعا یك بیلمه‌م آما نظاماًده دوغروکبی . فی‌الواقع ادعالرینه نظراً ماچ قرق بشر دقیقه اوزرینه قرارلاشدیریلش . طرفینك رضاسی تلاحق ایتمه‌نجه حکمك اوبونه باشقه برزمان دوام ایتمه‌سی لازم . آماهوا قرازمش‌مش !. فیرطینه چیقمش‌مش . باشقه برهفته دوام اولانه‌بیلیرمیا .

اعمالات حربیه دییورکه : «کنجلر برلکی ساحه‌یه کچ کلدی ؛ دولاییسیله ماچه کچ قالندی . بوندن کندیلری مسئولدر. وحتی قراکاقی باصنجه‌براقیلمه‌سی تقرر ایتمشدی» برآز نصرالدین خوجاحکایه‌سنه بکزه‌یه‌جك آما اعمالات حربیه‌ده حقلی . ایکی طرفك ده‌صمیمیتله دولو ادعالرنده کندی نقطهٔ نظرلرینه کوره آز چوق حقلی .

بز بوادعالری موضوع بحث ایده‌جك دکلز . منطقه‌مزده بوتون دیکر مناطقه قارشی افتخار ایدمیله‌جکمز ایکی طاقم اولان کنجلر برلکیله اعمالات حربیه قلوبلرمزك ، نشکلی یکی اولمقله برابر فعالیتی چوق اولان چان قایا قلوبنك بالآخره غالبیله بنه برقوپا قویوب کندی اوینامق شرطیله وضع ایتدیکی قوپا ایچون یاپاجقلری ماچ حقنده ـ بوماچك اهمیت و قیمتنه بناءً ـ برآز ملاحظاتده بولنه‌جغز .

أولا بلا شك‌وشبهه دییه‌بیلیرزکه . بوماچ منطقه ـ مزده یاپیلاجق اولان ماچلرك الك هیجانلیسی .. الك ذوقلیسی اولاجقدر . عجبا بومهم ماچی هانکی طرفك قازانه‌بیلمه‌سی احتمالی داهاچوقدر؟ بونی برآز اولسون کهانته صایمه‌دن آ کلاییلمك ایچون طاقلرك خطوط وقابلیتی تدقیق ایتمك لازم کلیر .

کنجلر برلکی طاقمی اوبون اوینادیغه آچیلان .. نفس . سرعت ، چویکلك و جسارت کبی قوتیول اوینایه‌بیلمك ایچون لازم کلن مزیتلره صاحب قوتلی برتهٔ کیبدر. مدافعه ومهاجمده قیمتلی اوبونجیلرده‌وار. یکانه قباحتی طاقمده‌کی انسجامسزلق . آ کلاشملرلقدر . دکل قورلر هاف خطیله . هافلر معاونلرله آ کلاشمق . حتی بالکز مهاجملریله کندی آرالرنده آ کلاشه‌میور . طوپی قاپان سوزییور . اضطرارلری برموقعه دوشمه‌یجه پاس ویرمیور . دقت ایدیلیرسه ایکی دوزلو پاس یاپیورلر . بری دفع بلا پامی .. دیکری‌ده پاس یاپابیلمش اولمق ایچون یاپیلان پاس. ایکیسی‌ده دائما عایهه ثمره ویرز. مدافعه‌نك قوتی قارشوسنده بوطاقمه غول یاپابیلمك مشکلدر . فقط یاپیلاجق غولی ده‌فوز خطنك بوصورتله چیقارابیلمه‌سی! هان امکانسزدر دیه‌بیلیر . قوتیول برلیکی .. اتحادی ایجاب ایدن برسپوردر . کنجلر برلکی خصوصی انتره‌نالرنده چوق دقت واعتنا ایتملی. طوپ طوتوشلره .. قیصه وسرت چیقوریشلره . پاسلره . کوزه‌رك اوینامنه اهمیت ویرمه‌لری لازمدر . بالخاصه قلعه‌چیلری جسور فقط تحمی‌دز . چالیشدیرمق کرك .

اعمالات حربیه قلوبنز اسکی ـ تعبیرینز ممدوح کوزواسون ـ قوزد وپیشمش اوبونجیلردن مرکب الك زیاده کوزه‌رك وبیله‌رك . یالنوده‌ده کوزمك وبیلمك چالیشه‌رق اوینایان برطاقمدر. قلعه‌چیلری آ کل . مداخلری توشاق.. معاونلری سرت. سریع ؛ آتیلغان جسور .. مهاجملری برابرلکه اهمیت ویره‌ن شوتچی اوبونجیلردن مرکب . کنجلر برلکی سریع و فردی اوینایور . اعمالات حربیه اعظمی برغیرتله برابرلکه وپاسه چالیشیور. دیمك بو ماچده ایکی مختلف سیستم چارپیشه‌جق . شیمدی دییه‌بیلیرزکه، اعمالات حربیه کنجلر برلکنك اویون سیستمنه اوتمه قالنیشیرسه یوزده یتمش مغلوب اولور . چونکه نفس، سرعت، کنجلك خاصه‌لرده کنجلر برلکی فائق. کنجلر برلکی اعمالات حربیه اویون سیستمنی تطبیق ایدرسه بهمه‌حال موفق اولور .

چونکه فردی مزیتلره داها زیاده مالك بر طاقم برابرلك‌ده یاپارسه قوتی تضاعف ایدر . یوق اکر سیستمه‌لر کندیلرینی محافظه ایدرلرسه اعمالات حربیه‌یه غالبیت داها زیاده التفات ایدر. چونکه بوتون دنیاجه قبول ایدلمشدرکه فوتبول بر تساند اویونیدر .

بواویونك غالبی چان‌قایا ایله چارپیشه‌جق. هرکون یکی بر تپیده کوزدیکمز چان‌قایا طاقمی حقنده‌برفکر یوروتیله‌مز . یالکز شونی سویله‌بیلیرزکه چان‌قایاده عین عیارده برطاقم . هرایکی طرف ایچون ده‌تهلکه‌لی بر رقیبدر . یالکز بو طاقمك صاغ آچیق موقعنده نجاتی یکی کوزمك ایستیرز . بو قیمتلی صاغ آچیقی موقعنده اوینانه‌مق هم طاقمی ایچون همده کندی ایچون بر کناه تشکیل ایدر .

٩٢٧ سنه‌سی ازدو سپور برنجیلکلرندن صوکره باشلایه‌جق اولان منطقه‌مزك ٩٢٧ـ٩٢٨ سنه‌سی ایك ماچلرینه ایی بر حاضرلق ماهیتی طاشیان بو خصوصی مسابقه‌لره اهمیت ویره‌ن قلوبلرمز شایان تقدیردر .

اوغوز

مملکت مکتوبلری

مانیاسك سنه‌یه نظر اترقی ایتدیکی محققدر

مانیاس ، ٦ (خصوصی مخابرمزدن) — سیاسی کچن سنه‌دن داها ایی بولدم . سنه‌لر کچدکجه مانیاس کویلرنده‌ملیت جریانی ایلریله‌مکده و تورك‌لرنی تورکك غیری اولانلره قبول ایتدیرمك ایچون بوتون موجودیتلریله چالیشمقده‌درلر. مانیاس بودفعه‌رك مانیاس) اولمغه عزم ایتمشدر . آسیاینی مکملقه برابر اداره باشنده بولنان مدیرك مدبرانه حرکتی اسه کندینی ـ ودیرمش‌در، ولاتترك محترم مبعوثلرینك صه چوق محترم کاظم پاشا حضرتلرینك کونانه تشریفلری انده مانیاسه اوغرامالری احتمالنه بناءً بیون مانیاسلیلر مربر استقبال ایچون استحضارانده بولونمشلردی. بالاده پاشا حضرتلری شوسه‌یی تعقیب ایده‌جکلری بی آلتنجه مانیاسك حرمتلرینی غرض ایتمك اوزره‌یه مدیری عبدالله‌ژاندارماقوماندانی ذکی . فرقه‌مه‌ی اسماعیل ، مجلس عمومی اعضاسندن محمد بکلرله قبه اشرافندن ذلیونجی احمد افاندن مرکب برهیئت اوفجیل استاسیونه قدار کیتمشلر ومبعوثلرینزه اورادهٔ اولارق مانیاسلیلرك سلاملرینی عرض ایتمشلر ومن حدودینك نهایتنه قدرده تشییع ایتمشلردر .

مانیاسك اساسلی زرعیاتندن و چوق قیمتلی اولان طوپراقلرندن آیی جنس توتون محصولی یتشمکده ومانیاس قراسی‌ده توتون زرعیاتنه دیکر زرعیاتدن زیاده اهمیت ویرمکده‌اوالمرینه رغماً مه‌الاسف تجارلرك اوغرامالری یوزندن توتونلرینی بك جزئی فیاتلرله رژی اداره‌سنه صاتمق مجبوریتنی حس ایتمکده‌درلر .

اکر تجارلردن بعضیلری بوسنه اولسون مانیاسه اوغرایه‌جق اولورلرسه هرحالده ممنون قله‌جقلردر . بالخاصه چاوش . الکسی ، قیزیقه ، مالیه ، مروتلر آتلی مانتاس ، حاجی یعقوب ، دکرمن بوغازی ، حاجی عثمان ویکی کوی قریه‌لرینك توتون محصولاتنی چوق ایی بولدم . همان بوتون مانیاسده ایکی یوزبیك کیلودن فضله توتون محصولی اولدیغنی اوکره‌ندم .

زراع ، زحمتك مقابلی اولارق الده ایتدیکی محصولنی ایی برفیاته ویره‌جك بر بولامازسه مأیوس اولیورلر.

توتوندن صوکره ایکنجی درجه‌ده نخود، فصولیه، بغدای، آرپه‌ومصر محصولاتی کلیور . قازاقلر، قزیقه وارکیلی قریه‌لری یوز الی یوز الی بیك کیلو فصولیه یتشدیرمکده ایمش . اوچیوز خانه‌دن عبارت اولان قزیقه قریه‌سی بو سنه بالکز ایکی یوز الی بیك اوقه یتشدیرمشدر . بو سنه هوالرك قوراق کیتمه‌سنه رغماً مانیاس هربردن آیی ومبذول محصول آلمشدر . مانیاسك اون بش بیك نفوسی واردر . بورقدن ظفوزیکی تورك اوچ بیکی چرکس ، درتیوز الیسی تاتار ، بشیوزی کورجی ، سکزیوز الیسی داغستانلی ، اوچیوز الیسی علوی ، ایکیوز الیسی لاز ، بوزی آرناوود ، یوز یکرمی بشی بوماق، یکرمی بشی کورت، اوچیوز الیسی قزلبدر.

اوتوز درت کوی واون بش بیك نفوسی احتوا ایدن مانیاس مه‌الاسف یاغمورلر یاغدیغی زمان مجراسزلق یوزندن آلتی یدی آی صو ایله محصور اولارق قالمقده‌در .

مانیاس ـ آقصقال طریقنك ایکی باشدن ایکیشر کیلومتره قدار تسویهٔ ترابیه وطاش فرشیاتی اکمال و اورته‌ده قلان قولاقدن ازکلمی یوکه قدار اولان بش آلتی کیلو مترهلك طریقك کذرکاهی تعیین ایدلدیکی حالده هنوز دهاتسویهٔ ترابیه‌سنه باشلانیلمامشدر حالبوکه یاغمورلر دوشمکه باشلارسه بطاقاقدن نه یول یاپیلابیلیر ، نه‌ده خلق اویولدن کچه‌بیلیر. بوطریقك‌ده برآن‌اول اکمال انشاسی تمنی ایدلمکده‌در .

فرانسه‌نك نوطه‌سی

فرانسه راقوفسکینك کری چاغیریلماسی ایسته‌یه‌جکدر

پارس ، ٧ (آ. آ) — پوتی پارزن غزته‌سنه نظراً موسیو چیچه‌رین طرفندن اظهار اولنان آرزو اوزرینه فرانسه خارجیه نظارتی بلاتأخیر موسقووایه راقوفسکینك کیری چاغیریلماسی ایچون قطعی برطلب تشکیل ایدمن تحریری بر نوطه ارسال ایده‌جك وبونوطه‌ده فرانسه‌نك اسباب شکایتیله بوندبیرینی محق کوسترمه‌جك عوامل ذکر وبیان اولنه‌جقدر. فرانسه راقوفسکینك یالکز مخالفتك بیانامه‌سنی امضاصورتیله سیاسی درستی‌یه مغایر بر حرکتده بولونمقله قالمامش، وبرچوق دفعه‌لر فرانسز افکار عمومیه‌سنی حکومته قارشی تحریك ایتمش اولدیغنی بیان وارائه ایده‌جکدر.

تبلیغدن مقدم دیون حقنده بر نوطه نشر ایدلمشدر .

ایرانه حکومتنه ویردیکمز نوطه‌یه دائر

لوندره ، ٥ (آ . آ) — لوندره غزته‌لری تورکیه‌نك طهران حکومتنه ویردیکی نوطه‌نك پك شدیدالمآل اولدیغنی و ایران اشقیاسی طرفندن اسیر ایدیلن تورك ضابطلرینك درحال اعاده‌سنی طلب ایله‌مکده وبوطلب عاجلاً اسعاف وتطمین اولونمادیغی تقدیرده کیفیتك سبب حرب عد ایدیله‌جکنی بیلدیرمکده بولوندیغنی یازمقده‌در .

[آناطولی آژانسی : تورکیه جمهوریتی طرفندن ویریلن نوطه‌ده «کیفیتك سبب حرب عد ایدیله‌جکنك» بیلدیریلدیکی دوغری دکلدر .]

دیکمن ایلرك دونکی اجتماعی

اولوغازیده مختار وهیئت اختیاریه انتخابانی، دون اکثریت حاصل اولامادیغی جهتله اوکزده‌کی جمعه‌یه تعلیق ایدلمش وبواجتماعده مذاکره ایدیله‌جك مواد حاضر بولونانلرجه تثبیت اولونمشدر .

یوزلرجه باغدن متشکل اولان اولو غازیده (دیکمن ـ چال ـ یوقاری اوکجه ـ آشاغی اوکجه) بوسنه‌ده‌یکرمیدن فضله أولوپلش و اوکزده‌کی سنه‌ده یاپیلاجق أولرایچون باغ صاحبلری شیمدیدن استحضاراته باشلامشلردر . بو سبه‌له بویوك بر محله شکانی آلان اولو غازی‌ده الك اول بر مکتب تأسیسی، ایکنجی درجه‌ده‌ده وسائط نقلیه تأمینی نظر دقتی جلب ایدییوردی.

دونکی مذاکره اثناسنده دیکمن باغچلرندن کاظم و حاجی محمد افندیلر ، خرمن یری دنیان محلده متصرف اولدقلری اراضیدن بشر دونمی مملکتك عرفانی نامنه بلابدل ترك وتبرع ایدرك اظهار حمیت ایتمشلردر، بوتبرع دیکمنلیلرجه آلقیشلرله قبول ایدلمشدر .

وسائط نقلیه ایله الکتریق تأسیساتنك دیکمنه‌قدر کشمیانه چالیشمق اوزره برهیئت تفریق ایدلمش وجمعه کونی طفوزده مختار انتخابی اجرا ایدلمك اوزره اجتماع نهایت بولمشدر .

آمریقا لژیونرلری لوندرده‌ده

لوندره ، ٦ (آ.آ) — لژیون آمریقان اعضاسندن تقریباً اوچ بیك کیشی بوکون لوندره‌یه مواصلت ورسماً استقبال ایدیلمشلردر . مومی‌الیهم دوغرنجه مجهول عسکرك مزارینه کیدرك چلنکر قوینمشلردر .

دیوان عدالتده

طونه قومیسیونی دعواسنك رؤیتنه باشلاندی

لاهی، ٦ (آ . آ) — بین‌الملل دائمی دیوان عدالت طونه قومیسیونك جمعیت اقوام طرفندن رأی استشاریسی آلتنی اوزره دیوانه تودیع ایدلمش اولان رومه‌ن دعواسنك رؤیتنه باشلامشدر . فرانسه، انکلتره وایتالیا بوصلاحیتك ابرائیله قادار داخل شمولی اولدیغی مطالعه‌سنده‌درلر . پروفسور بادوزان فرانسه‌یی تمثیل ایتمکده‌در. میلرانه بوانیس ودوویش رومانیانك مشاورلریدر. بوکونکی جلسه‌ده انکلیز مدعی عمومی دوغلاس هوغ رومانیانك حریدن اول طونه قومیسیونك قلاس و ابرائیل منطقه‌لرنده حق قضاسی بولونماسنه موافقت ایتمش اولدیغنی ایلری سوزمش. نیایرین ١٩٢١ تاریخلی طونه‌نك اصول اداره‌سنه عائد نظاماتك مذکور اولدیغنی بیان ایله‌مشدر .

سوریه ایله حدود دیمزك تحدیدینه دوام ایدیله‌جك

استانبول، ٧ (خصوصی مخابرمزدن) — سوریه تحدید حدود قومیسیونك رئیسی جنرال آرنست شهریمزه کلدی . یارین حلبه حرکت ایده‌جکدر . جنرال آرنست بیانانده :

— تورکیه ـ سوریه حدودنده تحدید ایدیله‌جك اوچ منطقه‌دن ایکیسی اکمال ایدلمك اوزره‌در . حلبه مواصلتمده اوچنجی منطقه‌نك‌ده تحدیدینه باشلانیلاجقدر . بوصوك منطقه نصیبین‌دن جزیرة‌ابن‌العمره قادار امتداد ایدییور . سنه نهایتنه قادار مساعیمزی بیتره‌جکمزی امید ایدرم . ایکی طرف تحدید حدود ایشلرنده بویوك حسن نیت کوسترمکده‌در، دیمشدر .

میلیونر طیاره‌جی مملکتنه دونیور

وینه ، ٦ (آ . آ) — طیاره‌جی لاوین بو کون اوکادن صوکرا وینه‌یه کلمشدر . مومی‌الیه آقشامدن صوکرا برلینه کیده‌جك واون تشرین اوله ترانس آتلانتیقله نیویورقه عودت ایله‌یه‌جکدر .

آمریقا سفیری بوکون کلیور

یکی آمریقا سفیری میستر غروو بوکون شهریمزه کله‌جکدر . میستر غروو اعتمادنامه‌سنی تقدیم ایتمك اوزره غازی پاشا حضرتلرینك تشریفلرینه انتظار ایده‌جکدر .

ایکی چوجوق آراسنده بر جنایت

اولکی کون آنقره‌یه تابع باغلوم کویده اون دردر یاشنده ایکی چوجوق آراسنده چیقان بر منازعه نتیجه‌سنده مصطفی اسمنده‌کی چوجغك خصمی دورمشی طبانجه ایله جرح ایتدیکی ومجروحك عقبنده وفات ایلدیکی خبر آلنمشدر .

استانبول دفترداری

استانبول دفترداری‌لغنه تعین ایدیلن واردات مدیریت عمومیه‌سی معاونی شفیق بك بوکونلرده یکی وظیفه‌سنه باشلامق اوزره استانبوله کیده‌جکدر .

یازیقدر

ایلك مکتب طلبه‌سی برکتاب بیله آلسه ینه فیاتنه کوزه بر هدیه ویریله‌جکندن آناطولی معارف کتبخانه‌سندن باشقه محله کیتمه‌ملیدر . ١ـ٣٩

حاکمیت ملیه‌نك حکایه‌لری :

قاینانا پیشنده . . .

تحریری : آدریه‌لی ده‌لی

موریس ده‌انول بر قاچ پاسته بیوب بر فنجان چای ایچدکدن صکرا أو صاحبه‌سنك مساعده‌سنی رجا ایتمك اوزره آیاغه قالقیوردی . تام او اثناده بر آل اونیفرمه طوقوندی . موریس ده‌انول باشنی چویردی وموسیو پهرزانی کوردی . بو ذات صوردی :

— کیدییورمیسکز، بك افندی ؟

موریس جواب ویردی :

— أوت ، بك افندی ، ذات عالیکزی کوره‌مه‌مشدم . . .

— بز داها شیمدی کادك ... بیلمه‌م ، عجبا بن کادنم دیه‌می کیتمك ایسته‌یورسکز ؟

— سز کادیکز دیه‌می ؟.. بوکا نه‌دن ذاهب اولدیکز، بك افندی ؟

— بر قاچ دقیقه کزی لطفاً بکا حصر ایدرسه‌کز ایضاح ایده‌یم ... کیدوب شو تجره‌نك یانه اوطوزالمی ؟

— امر ایدرسکز ، افندم . . فقط نه یالان سویله‌یم ! سوزلرکز بنی حیرته دوشوریور ...

— هله‌بر اوطورالم.. سز ، حیرت ایتدیککزی سویله‌مکله‌برابر البته‌مسئله‌نك نه‌اولدیغنی آ کلادیکز..

— سزی تأمین ایده‌رم‌که هیچ برشی آ کلیه‌مدم .

— بك اعلا ، بك اعلا ؛ مجلیه لزوم یوق... هم رجا ایده‌رم سسکزی یوکسلتمیك ؛ هرکس بزی شویله یاواش یاواش معناسز شیلردن بحث ایدیور صانسین . . .

— بك اعلا، بك افندی . . . فقط حالا بنی تنویر ایتمه‌دیکز .

— شیمدی . . . بك افندی ، سزدن شونی اوکره‌نمك ایستیورم ، قاریمه قور یاپماکز داها نه زمانه قادار دوام ایده‌جك ؟

— نمی ؟ .. نمی قور یاپیورم ، بك افندی ؟ سزی تأمین ایده‌رم‌که . . .

— سز اونك اطرافنده ، نیم خوشمه‌کیتمیه‌جك برطرزده دونوب دولاشیورسکز... اونکله‌قوتوشمق، تأسیس مناسبات ایتمك ایچون فرصت قوللیورسکز.. واقعا قاریدن قطعیاً شبهه‌م یوق ؛ او سزی نازك ، خوش صحبت برده‌لی قانلی عد ایدییور ؛ ایشته اوقادار، فقط نه اولورسه اولسون بو حال ، قبول ایدیله‌جك شی دکل ؛ آرتق نهایت ویرك .

موریس ، جداً صمیمی برادا ایله جواب ویردی:

— بك افندی ، سزی تأمین ایدرم‌که تمامیله خطا ایدییورسکز ؛ مادام برنانه قارشی ، لایق بولندیغی حرمتده‌قصور ایتمك عقلمدن بیله کچمه‌مشدر.

— سزك بویله سویله‌جکزی بالطبع بکلیوردم. فقط بو، کافی دکل ... سز ، بوینه اونك اطرافنده دوندیککزی، کندیسیله دائماقوتوشمق ایسته‌دیککزی انکار ایده‌مزسکزیا ! بیلمه‌م اونلره باشقا نه معنا ویره‌لی ...

— اوزاسی چوق قولای . بك افندی ... فقط امیم‌که حقیقی سویلرسه‌م بنه آلای ایده‌جکسکز..

— شاقایه . آلایه هیچ نیتم اولمادیغنی ایشته آ کلیورسکز ...

— ایشك اصلی بیلمیورسکزده اوندن بیاسه‌کز . . .

موسیو پهرزان غایت صوغوق بر طورله :

— سویله‌یك ، بك افندی ! دیدی ؛ سزی دیکلیورم . .

— اوحالده ایضاح ایده‌یم . بك افندی ، بنده‌کز اولنك ایستیورم .

— نه‌دیدیکز ؟

— أوت ، بك افندی . . فقط رجا ایده‌رم سوزمی کسمه‌یك ؛ یوقسه دوام ایده‌مه‌م... تکرار ایدیورم : بن أولنمك ایشنده‌یم... أولنمك سنه‌کلدیکم وضعیتده بوکا مساعد ... بنم یکانه مشغلم بالطبع عائله سعادتنه قاووشمق ایچون المدن کلنی یاپمق ... هرکسجه معلوم اولان وبوتون وودویلرك‌ده دنیایه اعلان ایتدیکی مهم بر حقیقت واردر : چوبك ایی شرائط داخلنده قوزولان برچوق غائله‌لر ، قاینانا یوزندن طانسزلاشمشدر ... بن کوچوك یاشده اوکسوز قالدم ؛ آرتق ذاتمك قاینانا قورقوسی چکمه‌سنه محل یوق ... فقط بن قورقابیلیرم . بونك ایچوندرکه بن ، أولنمك ایستیه‌بن دیکر ده‌لی قانلیلر کبی، کلینلك قیزلرك خوبی دکل ، قاینانا اوله‌بیله‌جك خانملرکنی تدقیقه غیرت ایدیورم ... ایشته ، بك افندی، مادام پهرزانك اطرافنده دولاشیلمك سببی.. اونك ایی برقاینانا اوله‌جغنه قناعت کتیرمك ایستیورم..

موسیو پهرزان حیرت ایتدی ؛ کوزلرنده برتبسم بهایردیسه‌ده اونی چابوجاق سوندوروب :

— واللهی دیدی ، بویله برجواب هیچ خاطرمه کلمه‌مشدی .

— چوق‌ده کولونی بولدیکز ، دکلمی؟.. بویله اوله‌جغندن امینمدم .

— هیچ‌ده دکل . هیچ‌ده دکل ... دالکز آلدینکز تدبیرلرك جداً کافی کلوب کلمه‌جکنی دوشونیورم ... بر قادین بر ده‌ایقانلیی کندینه داماد اولارق بکنه‌بیلیر ... اوکا محبت بسله‌یوب بو محبتی‌ده اظهار ایده‌بیلیر ... یوموشاق وخاطرشناس بر قادینده اولابیلیر ... فقط بوتون بونلر قیزنی قوجه‌یه ویردکدن صوکرا غیر قابل تحمل بر قاینانا اولمسنه مانع دکلدر .

— آه ! بك افندی . بوتون امیدلری بر هوا ایدیورسکز .

— سزه حقیقی آ کلاتیورم ... سزه برشی صورایم : قاریمی ناصل بولدیکز ؟ قاینانا اولمق ایشکزه کلیرمی ؟

— اعتراف ایده‌یم‌که، بك افندی، مادام پهرزانك بنده‌یراقدیغی انطباع چوق مساعددر وامید ایدیورم‌که..

— بك افندی ، بن مادام پهرزانی آلدیغم زمان آنه‌سی هنوز برحیاتدی ؛ کندیسنه فوق‌العاده اعتمادم واردی وقورقمق شویله دورسون ، قاینانامك مادتنزه خدمت ایده‌جکنی ظن ایدییوردم . . . حال‌بوکه ، امر الهی واقع اولدیغی کونه قدر حیاتمی جهنم ایتدی . . . قاریم‌ده هر خصوصده آنه‌سنك أشیدر ؛ یوزی‌ده بکزر ، حوی‌ده . . . اوده بر کون قاینانا اوله‌بیلیرسه وای داماد‌ینك باشنه !

— بنی قورقوتیورسکز ، بك افندی !

— ئوزوله‌یك . . . سزه بندن بر نصیحت ؛ سزده هرکس کبی أولمك . . . هرشیدن اول ایی بر زوجه بولنه غیرت ایدك . . . او ایی ایسه، قاینانایی اویوندورز . .

— بنی تمامیله اقناع ایتدیکز ، بك افندی ... اوحالده هر خصوصده مکمل برخانم اوله‌جغنه قانع بولوندیغم کریمه‌کزی طلبه جسارت ایدییورم .

موسیو پهرزان بنه حیرته دوشمشدی ؛ یوسفر نشه‌سنی کیرله‌میه‌رك :

— انا ، بك افندی ! دیدی ، یاکاش بول طوتمشکز . بزم اولادمز یوقدرکه !

— نه دییورسکز، بك افندی ؟ دائما سزکله بزار کوردیکم کنج خانم . . .

— اومی ؟ .. قاردشمك قیزی ؛ برمدتدنبری بزده مسافر ؛ قوجه‌سی بر ایش ایچون سیاحته چیقمشدی ؛ یارین کلیور . . .

مترجمی : ث . صه .

بوغازایله قضاسنده اعمار فعالیتلری آرتدی

بوغازلیان ، ٦ — مبعوثلرمزدن سلیمان سری بك دائرهٔ انتخابیه‌لرینی کزرك و تدقیقاته بولونمق اوزره بوغازلیان قضاسنده اوغرامشدر . شیمدی‌یه قادار اعمار وترق خصوصنده کری قلمش اولان قضا ایکی قائمقام شمس‌الدین علی شریف بکك آز زمانده‌کی سعی وغیرت وهمتی ایله اعمار وترقی‌یه طوغری یورومکده‌در. بو میانده قائمقام بكك ترغیب وتشویقیله شمدی‌یه‌قادار قصبه‌ده موجود اولمیان تیاترو وسینه‌ما بنالیه برتورك اوجاغی بناسنك تأسیسی ایچون فعالیته باشلاندی واستقباله عائد بروژه‌لرله اشتغال ایدلمکده‌در. مبعوث سلیمان‌سری بكك شرفته ترتیب ایدیلن تورك اوجاغی بناسنده‌کی مسامرده‌یه مبعوث بك ایله‌مأمورین وختمزدن بر چوغی اشتراك ایتمش واوجاغك کشادی ایچون معاونت وعد ایتمشلردر .

ملی غزته

ادرنه‌ده کنجلرمزدن هاشم جودت بكك ریاست قلمیه‌سی آلتنده « ملی غزته » عنوانیله یکی بر رفیقمز انتشار ایتمشدر . موفقیتلر تمنی ایدرز .

کیرالق دکان

شهرامانتدن :

شهرامانتك قوبون پازارنده سراپلر انیرونده (٤٣٥) نومرولی دکانك یدی آیلق ایجاری ٢٢ تشرین اول ٩٢٧ جمعه‌ایرتسی کونی ساعت اون بشده احاله‌سی اجرا ایدلمك اوزره یکرمی کون مدتله مزایده‌یه وضع اولندیغندن طالب اولانلرك پی آنچه‌سیله برابر امانت محاسبه‌سنه مراجعت ایتملری اعلان اولنور.

٢ـ٦٢٥

دنیاده نه قدر بغدای استحصال واخراج ایدیله‌جك

اینده بولوندیغمز دورهٔ استحصالیه‌ده آتیده‌کی مملکتلرك تخمین ایدیلن بوغدای زه‌قوالرلی ایله اخراج ایده‌بیله‌جکلری مقدار شونلردر :

جماهیر متحدهٔ آمریقا — زه‌قوله ٨٦١ میلیون بوشهل، بوسنه‌کی اخراجات کچن سنه‌کندن برمیلیون طونی متجاوز فضله اولاجقدر . محصول ایدیدر.

قانادا — زه‌قوله ١٩٢٦ده‌کندن ١٣٠٠٠٠ فضله‌در . محصول کیفیت اعتباریله کچن سنه‌کنه فائقدر .

آرژانتین — زرعیات کچن سنه‌کندن داها کنیش برساحه‌ده اجرا ایدلمشدر.. هواالی کیتمکده‌در. بو سنه فوق‌العاده بر حال اولمازسه زه‌قوله‌نك کچن سنه‌کنك یك چوق‌فوقنده اولاجغی امید ایدلمکده‌در.

آوسترالیا — خیرلر اوقدر ممنونیت بخش دکلدر. وسطی قیمت وکیفیتده بر زه‌قوله‌یه انتظار اولنیور.

هر کسه‌ا کلاتیکز که

عمومی نفوس تحریرنك ویرکیله علاقه‌سی یوقدر

عمومی نفوس تحریرندن مقصد :

ملتك حقیقی کیت و کیفیتنی ارکرنمك ودولت ایشلرینی اوکا کوره تنظیم ایتمکدر.

لاهی ممثلمزك دیوانه عدالت اعضالرینه ضیافتی

لاهی ، ٣٠ ایلول (خصوصی مخابرمزدن) — اخیراً لاهی مصلحتکذارمز محمد اسعد بك طرفندن ایاچیلکده ایکی بویوك آقشام ضیافتی ویرلمشدر . بوضیافتلرده دیوان عدالت رئیسی (اسوچیرمه‌لی) هوبر ورفیقه‌سی، اسکی رئیس فامنکلی لوده‌زوماده‌مازمل لودمز ایله دیوان اعضاسندن آنجیلوتی (ایتالیان) ، اودا (ژاپون) ، نیهولم (دانیمارقه‌لی) ، آتامیرا (اسپانیول)، نه‌غوله‌سقو (رومن)، بایخمان (نورومه‌چلی)، وزوجه‌لری وکریمه‌لری ودیوان کاتب عمومیسی اسومچلی هاممارسکولد ورفیقه‌سی وبولنردن بشقه لاهی کبار عالمنه منسوب بعض ذوات حاضر بولنمشلردر .

ضیافتلر پارلاق اولمش ومدعوین تورك مسافرلر ، ورلکنه لایق برصورتده اعزاز ایدلمشلردر. دیوان عدالت رئیس واعضاسی مصلحتکذار محمد اسعد بك ایله پك صمیمی برصورتده کچ وقته قدر کوریشمشلر وجمله‌سی ایاچیلکدن ایی خاطره‌لرله آیرلمشلردر .

یقینده ایاچیلکده دیوان عدالك دیکر اعضاسی ایله ترجمه وتحریر هیئتلری ولاهی ده‌بوانان دیپلوماتلر شرفنه بشقه ضیافتلرده ویریله‌جکدر .

قارشی واقع اولان تعرضلره مقابله ایدییورم.

بز راقیسز دیکله‌نن موسیقی ایستییورز .

بز کزی باغلرینی اورکستراده ایستییورز.

بز صاری زیبکی اوپراده کورمك ایستییورز.

بز موسیقی فننی و فنی موسیقینك آلات وأدواتنی ایستییورز . ونهایت بز تورك موسیقیسنی ایستییورز .

علم دییه ارتجاعك ودویغوسزلغك کورو ـ لتوسنی رد ایدییورز .

اختصاص دییه انقلابمزدن یالغارالی خنج آلدیرمغه تحمل ایتمییورز .

دارالتعلیمك بعض یکی پلاقلری براختصارك افاده‌سیدر . ورملیلرده ثوله‌جکلرینه بر قاچ کون قاله جانلانیرلر ، پنبه‌له‌شیرلر فقط ایرتسی صباحه چیقمازلر .

طبیعت بیله‌یازدن قیشه کچرکن برقاچ کونلك بهارمسی برکوچوش کوزللکی کوستریر .

ایشته برسامع صفتیله بوکوکونکی چالغی وچالغیجیلق حقنده‌کی قناعتلرم . بوتون بیله‌کلرم ، قناعتلرم بونلردن عبارت ، اونلری‌ده برچیرپیده سویله‌دم . باشقه سرمایه‌م قالمادی. بوبحثه آرتق بن قاریشامام .

آقا کوندوز

تشرین اول معاشنك حاضرلغی اکمال ایدلمدی

مالیه وکالتی مأموریتنه پشیناً ویرلمسی مقرر اولان تشرین اول معاشنك حاضرلغی تمامیله اکمال ایتمشدر. تأدیاته درحال باشلانمسی ایچون وکالتجه بالعموم دفترداراللره بوکون امر ویرلمسی محتملدر .

فرانسز هوا بودجه‌سی

پارس ، ٥ (آ.آ) — مجلس مبعوثان مالیه انجمنی اون سنه‌یه منقسم اولمق اوزره بر میلیار درت یوز میلیونه بالغ اولان امور هوائیه بودجه‌سنی مذاکره ایتدیکی صیراده بو قانووسکی اوزون مدت دوام ایده‌جك بر پروغرامك لازم اولدیغنی بیان وحالاً موجود امور هوائیه مصارفنك غیر متبدل قالاجغنی علاوه ایتمشدر .

مراکب بحریه‌ده‌کی مرتبات تثبیت اولنه‌جق

استانبول تجارت بحریه مدیری، سواحلمزده سیر وسفر ایتمکده اولان یلکنلی وموطورلی سفائنده‌کی مرتباتك تثبیت هویتلری ایچون یاپیلاجق تعلیماتنامه حقنده‌کی مواد اساسیه وتصوراتی تجارت وکالتنه بیلدیرمشدر . بو اساسات وکالتجه تدقیق وقبول ایدلدکدن صوکره تعلیماتنامه‌نك احضاریته باشلانه‌جقدر.

قانادا توتونجیلیکی متمادیاً ترقی ایدییور

قانادا توتونلرینك یتیندیغی آمریقانك کنتوکی توتونلری مقامنه قائم اولمسی ایچون اوغراشیلمقده‌ددر . اخیراً قانادا توتونلرینه لوندره بین‌الملل سرکیسنده الك بویوك مکافات ویرلمش و بونکلده بو توتونلر حقنده عمومك نظر دقتی جلب ایدلمك ایسته‌نمشدی . حمایه‌جیلك اساسی سیاست و فعالیت پروغرامنك باشنده بولندیران انکلتره‌نك قدانا توتونلرینی فضله‌جه حمایه ایلمسی هیچ‌ده شایان حیرت عد ایدیلم

بو آقشام ٢١,٥ ده

قلوب سینه‌مای — صلیب و سلاح

ایکی کوندر سینه‌مایی دولدوران خلقك هیجانله سیر وتقدیر ایتدیکی معظم فاجعه ٨ قسم ، آیریجه ٢ قسم قومیق : کلمجك پروغرام : روبنصون قروزوئه

محترم مشتریلریمزه

ره‌قلامجیلقدمه صاقینکز

مکتب کتابلری و قرطاسیه‌لر ایچون طوپدن وپراکنده هر یردن فضله اسقونطو اجرا ایدیلیر . عدلیه وکالتی قارشیسنده طربزون پازاری

دوراً صاتیلق دکان

حاجی دوغان جاده‌سنده بر بقال دکانی دوراً صاتیلقدر. آرزو ایدنلرك مذکور دکان مستأجری اسکیشهرلی حسین عونی افندیه مراجعتلری .

١-١٤٤

دیسه طبیبی بلومنفلد

آنقره ـ قره‌اوغلان جاده‌سی

١-١٥٧

صنایع نفیسه مراقلیلرینه !.

استانبول، مصر علیا وسفلانك منظره‌لرینی حاوی غایت قیمتدار وبرز شاه اثر اولان درت بویوك تابلو آوروپایه عزیمت حسبیله تشرین اولك اونجی پازار ئه‌رته‌سی کونی ساعت اون بشده بالق پازارنده‌کی مزایده محلنده صاتیله‌جغی اعلان اولنور. ١-١٦٠

آنقره آنا معلم مکتبی مدیریتندن :

مکتبمزده برقالوزیفر مأمورلغی، برمایعه مأمورلغی ترآشجی ومتعدد خدمتجیلك منحلدر . طالب اولانلرك شرائطی اوکرنمك اوزره هرکون ساعت اون یدی ایله اون سکز آراسنده قیزایسه‌سنه مراجعتلری .

حلی مجموعه ٩٤ نجی نسخه‌سی چیقدی

مندرجاتندن بعضلرینی یازیورز: محمد مسیح: بویوك غازیمزك ملته بیاننامه‌لری؛ خلیل نعمت‌اه: مطبوعات وظیفه‌لری ؛ جمیل‌سنا : حیات ومادہ ایکیلکی؛ شهاب‌الدین: دوزجینی ایشجیلکی؛ محمدمسیح کافی بکا(شعر)؛ دوقتور رفعت عثمان : یکی کوپرو ـ اسکی کوپرو ؛ محمود راغب : آوروپاده چه‌یره‌لك سسلر ؛ نورالدین ابراهیم : آنادولوده ساچوق صناعتی وسائر قیمتلی یازیلر . هرحالده اوقوییکز .

دکانه ایجاری

آنقره اوقاف مدیریتندن :

سراچلر وقفندن دکان اتخاذینه الوریشلی محلك ایجاری یکرمی کون مدتله مزایده‌یه قونلمشدر. ٢٠-٢ تشرین اول ٩٢٧ تاریخنه مصادف جمه ایرتسی کونی ساعت اون درتده احاله ایدیله‌جکندن طالبلرك یوم وساعت مذکوره آنقره اوقاف مدیریتنه مراجعتلری.

٢-١٢٦٧

قالوریفر والکتریق تأسیساتی

معارف وکالتندن :

مقدما موقع مناقصه‌یه وضع اولونان غازی معلم مکتبی قالوریفر والکتریق تأسیساتلری پروژه مناقصه‌سی ٣٠ تشرین ثانی ٩٢٧ چهارشنبه کونی ساعت ١٤ ده تمدید ایدلدیکی اعلان اولنور .

٢-١٤٥٢

عزم ملی قولونیاسی

قولونیالرك الك اعلاسیدر

تربیهٔ بدنیه قورسی

معارف وکالتندن :

١ — ٩٢٦ = ٩٢٧ سنه‌سنده استانبول قیزمعلم مکتبنده آچیلان تربیهٔ بدنیه قورصی اوکرنده‌کی درس سنه‌سنده‌ده دوام ایده‌جکدر .

٢ — قورصه موجود لیسه، اورتاوعلم مکتبلرینك کچن سنه‌کی قورصه اشتراك ایتمین بالعموم معلملری دوم ایتمك مجبوریتنده‌درلر . دوام ایتمه‌ینلرك درحال وظیفه‌لرینه نهایت ویریله‌جکدر .

٣ — قورص تدریساتنه ٢٠ تشرین اول ٩٢٧ تاریخنده باشلانیله‌جغندن معلملرك همان استانبوله کیتمه‌لری لازمدر .

٤ — قورصه دوام ایتمك ایسته‌مه‌ینلر عدم دواملرینی اسباب موجبه‌سیله برلکده مربوط بولندقلری امینلکلر واسطه‌سیله سریعاً وکالته بیلدیره‌جکلردر .

٥ — قورصه اشتراك ایدن معلملر معاشلرینی منسوب اولدقلری مکتبلر قادروسندن تامیله آلاجقلردر.

٦ — موجود مکتبلریمزك تربیهٔ بدنیه معلملریله قادرو اکمال ایدیلمش اولدیغندن خارجدن قورصه دوام ایتمك ایسته‌ینلرك قبوللری ممکن دکلدر . اعلان کیفیت اولنور .

٢-١٤٥٤

منحل معلملکلر

معارف وکالتندن :

آنادولوده موجود مختلط اورتا مکتبلرك دیکیش بیچکی معلملکلرنده توظیف اولونمق اوزره آشاغیده‌کی شرائط داخلنده کافی مقدارده معلم آلنه‌جقدر :

١ — تورکیه جمهوریتی تابعیتی حائز اولمق .

٢ — یاشی اوتوزبشدن یوقاری اولمامق .

٣ — اورتا ویا قیز صنایع مکتبلرندن مأذون بولنمق .

٤ — یابیله‌جق امتحانلرده احراز موفقیت ایتمك.

بو شرائطی حائز اولانلرك تشرین اولك ١٢ نجی چهارشنبه کونی امتحانلره اشتراك ایلمك اوزره اوراق اوراق مثبته‌لریله برابر استانبول قیز معلم مکتبی مدیرلکنه مراجعت ایتملری اعلان اولنور .

٢-١٤٥١

آنقره‌ده

بعدما بك اوغلنك لوکس ترزیخانه‌سندن البسه کیه‌ر کیمسه‌جکسکز .

چونکه

ترزی زاده معلم

عثمان ذکی

بك آنقره‌ده‌در.

آنقره مدیری

جاهد

صاتیلق وکیرالق خانه‌لر

چه‌جی جاده‌سی اوزرنده نظارت کامله‌یی وعصری ترتیباتی حائز بشر وآلتیشر اوطه‌لی ومبذول طاتلی صو وبانیوسی موجود خانه‌لر هم صاتیلق و هم‌ده کیرالقدر . طالبلرك طاش‌خان قارشوسنده آنادولو ایش یوردینه مراجعتی .

١-٩٤

ضایع نفوس تذکره‌سی

نفوس تذکره‌می ضایع ایتدم یکیسنی آلاجغمدن اسکیسنك حکمی یوقدر .

آقسرای قضاسنك چارداق قریه‌سندن حاجی‌عثمان اوغلی احمد تولدی : ٣٢٨

فابریقه مزایده‌سی

اوقاف مدیریت عمومیه‌سندن :

مغنیساده بلدیه دائره‌سی جوارنده اون بهموق، زیتون تعصیری دائره‌لریله مشتملات سائره‌یی حاوی بالیوز اوغلی فابریقه‌سی نامیله معروف بولنان بویوك فابریقه قپالی ظرف اصولیله مزایده‌یه وضع ایدلمشدر. یوم احاله ١٠ تشرین اول ٩٢٧ پازار ایرتسی کونی ساعت اون آلتیده‌در . طالب اولانلر مدت معینه‌سی ظرفنده مغنیسا اوقاف مدیریتنه ومزایده شرائطنی آکلامق آرزو ایدنلرك‌ده مدیریت عمومیه لوازم ودائره مأمورلغنه مراجعت ایتملری .

٢-١٢٢٦٦

مختلف الجنس ساعت وسائره مزایده‌سی

آنقره دفتردارلغندن :

مختلف الجنس ساعت و سائره مزایده‌سنه دوام ایدلمکده اولدیغندن طالب اولانلرك جمعه ایرتسی پازار ایرتسی ، صالی کونلری ساعت اون بشده ولایت املاك ملیه مدیریتنده متشکل قومیسیون مخصوصه مراجعتلری اعلان اولنور .

٢-٨٦٩

بویوك طیاره پیانقوسی

اوچنجی کشیده : ١١ تشرین اولده‌در

بویوك اکرامیه : ٥٠,٠٠٠ لیرادر

مدیریت : یکی پوسته‌خانه جاده‌سنده دائرهٔ مخصوصه

تلفون استانبول : (٥٨،١٦٩،١٦٨) تلغراف استانبول (یانقو) پوسته قوطوسی ٦٥٦

آنقره شعبه‌سی : استانبول جاده‌سنده دائرهٔ مخصوصه تلفون ١٠٣٧

ضابطان بکلره

ترزی مقاصدار یشار بك کلمشدر . تشرین اولك اون اوچنجی پنجشنبه کونه قدر حسن بك اوتلنده اولچو آلور .

١-١٣٨

دیسه طبیبی نجاتی

یکن بك جاده‌سی طاش مردیون تلفون ١٧٢٦

١-١٥٣

معارف وکالتنجه آوروپایه کوندریله‌جك طبه‌نك امتحانلری

ارکك لیسه‌سی مدیریتندن :

معارف وکالت جلیله‌سی حسابنه آوروپایه تحصیله کوندریله‌جك افندیلردن آنقره‌ده بولنانلرك امتحانلری تشرین اولك سکزنجی جمعه ایرتسی کونی ارکك لیسه‌سنده اجرا قیلنه‌جقدر .

فنونه متعلق امتحانلر ساعت دوقوزدن اون اوچه ولسانه عائد امتحانلرده ساعت اون درت بچق ایله اون یدی آراسنده یاپیله‌جقدر . نامزدلرك یوم مذکورده وقت معینده مکتبده اثبات وجود ایتملری اعلان اولنور .

٢-١٤٥٠

کیرالق آپارتمان

صو والکتریق تأسیساتی منتظم دائره‌لری هرصورتله استعماله الوریشلی شنکل جاده‌سی تورك اوجاغی آلتنده‌کی آپارتمان ١ تشرین ثانی ٩٢٧ دن اعتباراً طوپدن و یاخود دائره کیرایه ویریله‌جکدر ، مطابق قانندیغنده ایکی واوج سنه‌لك‌ده مقاوله عقدی قابلدر. بوتون استراحتی جامع اولدیغی بردفعه کورولمکله آکلاشیلیر ، آرزو ایدنلرك عدلیه سرایی قارشوسنده آقشهرلی مصطفی شوقی بك تجارتخانه‌سنه مراجعتلری.

١-٨٩

صاتیلق موبیلیه

صالون ـ یتاق اوطه‌سی ـ یمك اوطه‌سی صاتیلقدر. کورمك و کوروشمك ایچون آنجی یعقوب محله‌سنده چانقیری مبعوثی طلعت بکك خانه‌سنده طیفور بکه مراجعت .

١-١٥٥

فالاقا

احمد راسم بکك الك صوك اثری

استادك مکتب حیاتنه دائر یازدیغی بو قیمتلی اثری بوتون قارئلرمزه حرارتله توصیه ایده‌رز .

احمد راسم بك یاریم عصر اولکی مکتبلرده‌کی حیاتی ؛ مکتب دنیانجه الك اول خاطره کلن « فالاقا » اسمی آلتنده قلمه آلدیغی بو اثرنده تامیله جانلاندیرمشدر .

آنقره اخذ عسکر شعبه ریاستندن :

١ — آنقره‌لی یرلی افراددن « ٣٢٠ » تولدلی اولوب هنوز سوق ایدلمه‌مش اولانلرك تشرین اولك اون یدنجی پازار ایرتسی کونی ویبانجی ٣٢٠ تولدلی افرادك‌ده تشرین اولك اون طقوزنجی کونی .

٢ — ٣٢١ تولدلی اولوب بدل نقدی اعطا ایده‌رك ویاخود تحصیل ویا مأموریت دولاییسیله سوقلرینی آرزو ایدن یرلی ویبانجی افرادك تشرین اولك یکرمی برنجی جمعه کونی .

٣ — اولجه بدل نقدی اعطا ایدرك خدمت تعلیمیه‌لرینی ایفا ایتمه‌مش اولانلرك تشرین اولك یکرمی ایکنجی جمعه ایرتسی کونی شعبه‌ده اثبات وجود ایتملری اعلان اولنور .

کیرالق خانه

تحته قامه‌ده حمام سوقاغنده اوچ اوطه‌دن عبارت درونی یاغلی وبالی بربازیخانه‌مویبلیه‌سیله برلکده کیرایه ویریله‌جکدر. طالب اولانلرك تحته قامه حمامنده محرم افندی‌یه مراجعت ایتملری اعلان اولونور . ١-١٦٤

آداب معاشرت

مدنی ملتلر یاشامانك اینجه‌لکلرینی بیلمك مجبوریتنده‌درلر . خارجه وکالتی تشریفات مدیر عمومیسی صفوتی ضیا بکك بو قیمتلی اثری سزه بو خصوصده مکمل معلومات ویره‌جکدر . فیاتی بر لیرادر .

صاتیلق محللری : پیانقو دائره‌سی

عدلیه سرایی قارشوسنده پول ونوتوره بایعی توفیق بك

معارف کتبخانه‌سی

عزم ملی تجارتخانه‌سی

توفیق کتابه یارفوم صاتیلق مغازه‌سی

اقتصاد قاغدجیلق شرکتی

دیسه هکیمی

حمدی فهمی

هرکون خسته‌لرینی قره اوغلانده درت یول آغزنده‌کی معاینه خانه‌سنده قبول ایدر . ١-١٢١

دوقتور

احمد لطفی

داخلی ، انثانی وچوجوق خسته‌لقلری متخصصی

بوکره قره قره اوغلان چارشوسنده مرکز قراءتخانه‌سی فوقنده مصطفی افندی آپارتمانك برنجی قاتنده‌کی معاینه‌خانه‌سنده هرکون اوکله‌دن صوکرا خسته‌لرینی قبول ایدر .

تلفون نومروسی : ١٢٣٩

کیرالق خانه

تحته قامه میدانه ناظر یدی اوطه‌ایکی بویوك صالونی حاوی اوتل ، مکتب ، دواثر رسمیه و درت عائله استیعابنه کافی بویوك بر خانه کیرالقدر . طالب اولانلرك تحته قامه‌ده کیره‌جی یوسف افندی‌یه مراجعتلری اعلان اولونور . ١-١٣٩

ضایع جزؤدان

قره اوغلان چارشوسیله بالق بازاری آراسنده حامل اولدیغم پاره جزؤدانمی ضایع ایلدم. ایچروسنده مهم اوراقلرمله یوز اللی غروش اوراق نقدیم وار ایدی. بولانلر انسانیت نامنه کتیره‌جك اولورسه درونده‌کی پاره‌دن ماعدا ممنون ایدیله‌جکی اعلان اولنور.

١-١٤١ بالق پازارنده بقال انقلاب محله‌سی محتاری توریه‌دار اوغلی محمد

عرصه احاله‌سی

شهر امانتندن :

مترو مربعی	نومروسی
٥٧ = ٨٧	١
٥٠ = ١٠٦	٢
٧ = ٧٨	٣

آنقره ـ سیواس خطی جوارنده ارضروم محله‌سنده لیسه آلتنده بالاده مترو مربعی ونومروسی محرر اوچ پارچه طریق فضله‌سی عرصه ١٨ تشرین اول ٩٢٧ صالی کونی ساعت اون بشده احاله‌سی اجرا ایدلمك اوزره یکرمی کون مدتله مزایده‌یه وضع ایدلمش اولدیغندن طالب اولانلرك بی آچه‌لریله برابر شهر امانتی محاسبه‌سنه مراجعت ایتملری اعلان اولونور .

٢-٦٢٤

بو آقشام ٢١,٣٠ ده

یکی سینه‌ماده

قادین کینك، قادین عشقنه نه صورتله سرفرو ایلدیکنی کوومك ایستر میسکز سینه‌ما یلدیزلرندن ابا پاردینك تمثیل ایلدیکی

صوك کونه — فه‌دورا — صوك کونه

نی هر حالده کوریکز علاوةً منظره واریته ومکمل اورکسترا

کورك ، قازمه ، بالطه وسائره مزایده‌سی

آنقره دفتردارلغندن :

آنقره آق کوپریده استحکام مالزمه ده‌پوسنده ١٧٨٠ عدد مستعمل کورك ، ٦٩٦٨ عدد کورجی کورکی ، ٣٠١٧ عدد قازمه ، ٧ عدد کسر ، ٤٤ عدد بالطه ٢١ تشرین اول ٩٢٧ چهارشنبه کونی ساعت اون بشده بالمزایده صاتیله‌جغندن طالب اولانلرك مذکورده بویه مراجعتلری اعلان اولنور. ٢-٨٧١

عرصه مزایده‌سی

آنقره دفتردارلغندن :

تومرو محله‌سی	موقعی	جنسی	قیمت مخمنه‌سی	عددلیرا	کیمدن متروك اولدیغی
١٢٢ حاجی‌منصور	حصار اوکی جاده‌سی	قرق سکز سهم اعتباریله ٧ سهم عرصه	٢٠٠	آیدین اوغلی اونیك ورثه‌لرندن فیلومه	

بالاده اوصافی محرر قرق سکز سهم اعتباریله یدی سهم عرصه‌نك بدل احاله‌سی سکز سنه سکز تقسیطده استیفا اولنمق اوزره ملکیتی ٦ تشرین اول ٩٢٧ تاریخندن ٢٧ تشرین اول ٩٢٧ پرشنبه کونه قدر یکرمی برکون مدتله مزایده‌یه وضع اولندیغندن طالب اولانلرك قیمت مخمنه‌لری اوزرندن یوزده‌یدی بچق بی آچه‌لریله برلکده آنقره دفتردارلغنده املاك ملیه مدیریتنده متشکل قومیسیون مخصوصنه مراجعت ایتملری اعلان اولنور.

٢-٨٧٧

معمور باغ مزایده‌سی

آنقره دفتردارلغندن :

نومرو سی	نوعی	جنسی	قیمت مخمنه‌سی	عدد لیرا
٥٤٢	آق‌تپه	معمور باغ	٨٣	٤٥٠
١٤٤	«	خانه‌سی خراب باغی معمور	٧٩-٨٠	٤٥٠

حدودی: جامکوز اوغلی مماق اوغلی وخلاج اوغلی — جامکوز اوغلی وارسلان اوغلی ومماق اوغلی

بالاده اوصافی محرر معمور باغلرك بدل احاله‌سی سکز سنه وسکز تقسیطده استیفا اولنمق اوزره. ملکیتلری ٣ تشرین اول ـ ٩٢٧ تاریخندن اعتباراً ٢٣ تشرین اول ـ ٩٢٧ پازار کونی احالهٔ قطعیه‌سی اجرا قلنمق اوزره یکرمی کون مدتله موقع مزایده‌یه وضع ایدلدیکندن طالب اولانلرك قیمت مخمنه‌لری اوزرندن یوزده یدی بچق بی آچه‌لریله برلکده آنقره دفتردارلغنده املاك ملیه مدیریتنده متشکل قومیسیون مخصوصه مراجعتلری .

٢-٧٧٤

اعمالات حربیه مدیریت عمومیه‌سی مبایعات قومیسیونی اعلانات ستونی

اوطوموبیل فروختی

اعمالات حربیه مدیریت عمومیه‌سی مبایعات قومیسیوندن :

عدم لزومنه مبنی بش عدد اوطوموبیلك فروخت ایدیله‌جکی اولجه اعلان ایدلمش ایدی . طالب ظهور ایتمدیکندن احاله ١٧ تشرین اول ٩٢٧ تاریخنه مصادف پازار ایرتسی کونی ساعت ١٤ ده تعلیق قلنمش اولمغله مذکور اوطوموبیللری کورمك ایسته‌ینلرك هرکون ویوم مذکورده‌ده تأمینات آچه‌سیله مراجعت ایلملری.

٢-٣٢٠٨

■ ■ ■

بنا انشاآتی مناقصه‌سی

اعمالات حربیه مدیریت عمومیه‌سی مبایعات قومیسیوندن :

جنسی	مقداری	احاله تاریخی	کونی	ساعت	مناقصه‌نك صورت اجراسی
قریقده بنا انشاسی	کشف اول لیرا ٢٣٢٧٩	٢٦ تشرین اول ٩٢٧	چارشنبه	١٤	قپالی ظرف
« « «	« « « ٤٧٤٢٣	«	«	١٥	« « «

بالاده ایکی قلم بنا قپالی ظرف اصولیله موقع مناقصه‌یه قونلمشدر . شرطنامه‌سنی کورمك وایضاحات آلمق ایسته‌ینلرك هرکون مراجعتلری وقت معیندن اولده اهلیت فنیه وثیقه‌سی ایله تأمینات وتکلیف مکتوبلرینك ممهور اوله‌رق مبایعات قومیسیونه تودیع ایلملری .

٢-٣٢٠٩

■ ■ ■

مرکزده بنا تعمیری مناقصه‌سی

اعمالات حربیه مدیریت عمومیه‌سی مبایعات قومیسیوندن :

مرکزده بنا تعمیری مناقصه‌سی اولجه اعلان ایدلمش ایدی . طالب ظهور ایتمدیکندن احاله ٢٠ تشرین اول ٩٢٧ تاریخنه مصادف پنجشنبه کونی ساعت ١٤ ده تعلیق قیلنمشدر . شرطنامه‌یی کورمك و ایضاحات آلمق ایستینلرك هرکون مراجعتلری و یوم مذکورده‌ده اهلیت فنیه وثیقه‌سی و تأمینات آچه‌سیله مراجعت ایلملری اعلان اولنور .

٢ — ٣٢٠٧

■ ■ ■

آریه صمانه واوت مناقصه‌سی

اعمالات حربیه مدیریت عمومیه‌سی مبایعات قومیسیوندن :

١٦٠٠٠ کیلو آرپه ١٥٠٠٠ کیلو صمان ١٠٠٠٠ کیلو اوت مناقصهٔ علنیه‌صورتیله مبایعه ایدیله‌جکدر. شرطنامه‌سنی کورمك و ایضاحات آلمق ایستینلرك هرکون مراجعتلری . احاله ٢٠ تشرین اول ٩٢٧ تاریخنه مصادف پنجشنبه کونی ساعت ١٤ ده اجرا قلنه‌جغندن یوم مذکورده تأمینات آچه‌سیله مراجعت ایلملری .

٢-٣٢٠٥

■ ■ ■

صوجراسی مناقصه‌سی

اعمالات حربیه مدیریت عمومیه‌سی مبایعات قومیسیوندن :

یکیشهر جوارنده عمله اولرینه صوجراسی بایدیریله‌جغی اولجه اعلان ایدلمش ایدی. طالب ظهور ایتمدیکندن احاله ٢٠ تشرین اول ٩٢٧ تاریخنه مصادف پنجشنبه کونی ساعت ١٤ ده تعلیق قلنمش اولمغله شرطنامه‌سنی کورمك و ایضاحات آلمق ایسته‌ینلرك هرکون و یوم مذکورده‌ده اهلیت فنیه وثیقه‌سی و تأمینات آچه‌سیله مراجعت ایلمه‌لری .

٢-٣٢٠٦

■ ■ ■

اشیا فروختی

اعمالات حربیه مدیریت عمومیه‌سی مبایعات قومیسیونی ریاستندن : عدم لزومنه مبنی تخمیناً یوز یکرمی متره مختلف جنس قماش ١١ تشرین اول ٩٢٧ تاریخنه مصادف صالی کونی ساعت ١٤ ده تحته قامه چارشیسنده بالمزایده فروخت ایدیله‌جکی اعلان اعلان اولونور .

٢-٣٢١١

انشاآت مناقصه‌سی

اعمالات حربیه مدیریتی مبایعات قومیسیونی ریاستندن: مرکزده بر آنبار انشا ایتدیریله‌جکدر . کشف اولی ٣٧٨٦ لیرادر. شرطنامه‌سنی کورمك وایضاحات آلمق ایستینلرك هرکون، احاله‌سی ٢٥ تشرین اول ٩٢٧ تاریخنه مصادف صالی کونی ساعت ١٥ ده اجرا قلنه‌جغندن یوم مذکورده اهلیت فنیه وثیقه‌سی و تأمینات موقته آچه‌سیله مراجعت ایلملری .

٢ ـ ٣٢١٢

پك بویوك فرصت وسهولت

جبه‌جی اهالیٔ محترمه‌سنك نظر دقتنه

قوبون پازارنده‌کی غیرت بقالیه‌سی ، جبه‌جی محله‌سنده مقیم کراسته تجارندن کامل بیك دکانی کشاد ایتمشدر . چارشی بیاسه‌سندن یوکسك اولماق‌شرطیله هرنوع یرلی وآوروپا بقالیه‌ایله مسکرات و قوندره‌لرتی طویدن ویراکنده صاتمقده‌در . اهالیٔ محترمه‌یه (آرزو ایتدکلری مالزمه) سهولت اولمق‌اوزره خانه‌لرینه قدر کوندریله‌جکی و فرصتدن استفاده‌ایتملری جبه‌جی ساکنلرینه اعلان‌اولنور.

مکتبلیلره وفوطوغراف مراقبلرینه

بالعموم لوازم قرطاسیه وکاغد چشیدلریله ادوات ترسیمیه وفوطوغراف‌ماکنه‌لرینی ومالزمه‌سنی قره اوغلان چارشوسنده اقتصاد کاغدجیلق ومطبعه‌جیلق شرکتندن اوجوز فیأتله تدارك ایده‌بیلیرسکز .

مارسیلیا کیره‌میدی

پیاسه‌دن درت غروش آشاغی فیأتله

مارسیلیا کیره‌میدی آلمق ایسته‌ینلر مرکز قرائتخانه‌سی فوقنده آناطولی طوغله قوماندیت شرکتنه مراجعت بیورسون.

١-٨٥

چارشو کوبکنده کرالق خانه

تحته قلعه‌ده خان چیقمازنده بر طرفی آلتنده واستنده ایکیشر اوطه‌دن درت اوطه بر طرفی آلتنده بر اوستنده ایکی اوطه‌دن اوچ اوطه‌لی هرایکی طرفك مردیونلری وبفچه‌یه نظارتلری وسوقاق قاپولری آیری اولان کونشه ناظر بفچه‌لی و یدی اوطه‌لی واوطه‌لری قوطی‌کبی اوچ‌نومرولو مجدد خانه یکی تخلیه ایتدیرلدی. ایجاره ویریله‌جکدر. تجار وهرصنف ذواته آلویریشلیدر. طالبلرك درونده بکجی‌یه ویاخود قربنده‌کی کوشه‌ده قهوه‌جی مصطفی افندی‌یه مراجعتلری .

بغچه‌لر تنظیمی

صنعتکارانه‌غایت بسیط ومساعد شرائطله تنظیمنی درعهده ایلرز . اك ایی جنس اوصافی حائز بروجه زیر موادك جلبنی تعهد ایلرز :

آشیلی میوه فدانلری

هرجنس ونوع پارق فدان وآغاچلری
چام و تزیناتی بودورو آغاچلری

باغ چبوقلری

نباتات خالده چبوقلری ، چیچك صوغانلری ، چیچك و سبزه تخملری . غارانتیلی برصورتده تأمین ایدیله‌جکدر . دیکمه موسمی یاقلاشمقده اولدیغندن شمدیدن سپارش قبول ایدیله‌جکدر .

یکن‌یك جاده‌سنده چوطه زاده آپارتمان نومرو ١ ده بوداپشته شهرنده وسه‌غلهد قصبه‌سنده اونفواری لاسلو مذکور مؤسسه مهندسی اورموش باغچیلق ، فدانچیلق ، شراب صنایعی آنونیم شرکتی تورکیه وکیل عمومیسی توفیق

١-١١٢

عجله صاتیلق عرصه

جبه‌جی موقعنده مرانغوز فابریقه‌سی جوارنده ایکی‌یوز سکسان متر و عرصه اهون فیأتله صاتیلقدر. آرزو بیورانلر دیوان محاسبات سر خدمه‌سی عباس افندی‌یه مراجعت ایتسونلر .

١-٩٣

کیرالق خانه

یکیشهر ایله جبه‌جی آرمسنده اوتوبوس دوراغنه بك‌یاقین برموقعده منظرهٔ فوق‌العاده‌یی حائزبش اوطه مطبخ بانیو و مشتملات سائره‌دن مرکب یکی بر خانه کیرالقدر . طالبلرك شهر امانتی بیطری حسنی بکه مراجعتلری .

١-١٤٥

اللی واغون کره‌سته

ملت مجلسی اتصالنده آق کوپری جاده‌سی آچیق ارضیه‌ده موجوددر . هر جنسدن هر بویدن واردر . صاتیش پیاسه‌دن اوجوزدر . زنده‌لی و لامبه‌لی تختهلر کلمشدر . امره حاضر دائما آرابه واردر . فابریقه فیأتنه واغونله سپارش آلنیر . سریعاً تسلیم ایدیلیر .

[آنقره کره‌سته‌یوردی: وفیق خیری]

١ - ٨٢

حیرت !!!

ایلك مکتب کتابلرنده یوزده اوتوز اسقونطو .

١-٤٠ آناطولو معارف کتبخانه‌سی

نیچون ؟

ویمپاسینغ

لاستیکلری

ترجیح ایدیلیور . چونکه : سنه‌سنده ١٨٢٤ مؤسس بولنان فابریقه‌سی کیدکجه تکامل ایتمش وخاق حقیق قیمتنی تقدیر ایتمشدر . تورکیه آجنتهسی : استانبولده جدید خانده ماقس غرونبرغ

٢-١٠٤

کیرالق خانه

یکی شهر جمهوریت تپه‌سنده اوچ اوطه ، آخور مع موطباق ایجاره ویریله‌جکدر . طالب اولانلرك دیوان محاسبات سرخدمه‌سی عباس افندی‌یه مراجعتلری.

١ - ٩٢

تورکیه‌سیرسفائن اداره‌سنك ٧ تشرین اول تاریخندن ١٣ تشرین اول تاریخنه قدر هفته‌لق سیر و سفر پروغرامی

دوغرو ازمیر خطی
(کل جمال) واپوری ٧ تشرین اول جمعه ١٣ ده غلطه ریختمندن حرکت وپازار ایرتسی عودت ایده‌جکدر . واپورده مکمل براورکستره وجازباند موجوددر .

طربزون خطی: برنجی پوسته‌سی
(جمهوریت) واپوری ١٠ تشرین اول پازارایرتسی ١٢ ده غلطه ریختمندن

طربزون خطی: ایکنجی پوسته‌سی
(آنقره) واپوری ١٣ تشرین اول پرشنبه ١٦ ده غلطه ریختمندن

مرسین خطی
(مرسین) واپوری ١٠ تشرین اول پازار ایرتسی ١١ ده غلطه ریختمندن

آیوالق خطی
(آنطالیه) واپوری ١٠ تشرین اول پازار ایرتسی ١٧ ده سرکه‌جی ریختمندن

باندرمه خطی
(کل نهال) واپوری جمعه ایرتهسی ، صالی ١٨ ده غلطه ریختمندن
(نعمت) واپوری پازار ایرتسی ، پرشنبه ١٧ ده سرکه‌جی ریختمندن

قره بیغا خطی
(باندرمه) واپوری جمعه ایرتسی ، چارشنبه
(قوجه‌ایلی) واپوری پازار ایرتسی ١٨ ده غلطه ریختمندن

مدانیه خطی
(مرمره) واپوری جمعه ، پازار ، چارشنبه ٩ ده غلطه ریختمندن

ایزمیت خطی
(ارکلی) واپوری پازار ، صالی پرشنبه ٩ ده غلطه ریختمندن حرکتله معتاد اسکله‌لره عزیمت وعودت ایدرلر .

مدافعهٔ ملیه وکالتی مرکز مبایعات قومیسیونی اعلانات‌ستونی

قونستانس یاغی مناقصه‌سی

مدافعهٔ ملیه وکالتی مبایعات قومیسیونندن :

جهت عسکریه ایچون مبایعه ایدیله‌جك اون بر بیك کیلو قونستانس یاغی اوصافی تبدیل ایدلدیکندن ١٦ تشرین اول ـ ٩٢٧ پازار کونی ساعت اون بشده احاله ایدلمك اوزره قپالی ظرفله تکرار مناقصه‌یه چیقار- یلدی . شرطنامه‌سنی کورمك ایسته‌ینلرك هرکون ومناقصه‌سنه اشتراك ایده‌جکلرك احاله کونی مزایده ومناقصه قانونه توفیقاً تنظیم ایده‌جکلری تکلیف مکتوبلرینی و تأمینات موقته‌لرینی مستصحباً وقت معینندن اول مرکز مبایعات قومیسیونه مراجعت ایلری اعلان اولونور .

٢-٣٠٢٩

چوراب مناقصه‌سی

مدافعهٔ ملیه وکالتی مبایعات قومیسیونندن :

یرلی معمولاتندن یکرمی بش بیك چیفت طبیعی رنکده چوراب قپالی ظرف اصولیله مناقصه‌یه قونمشدر. طالبلرك ، شرطنامه واوصافنه مطلع اولمق ونمونه‌سنی کورمك اوزره هرکون ویوم احاله اولان ٢٠ تشرین اول ٩٢٧ تاریخنه مصادف پرشنبه کونی ساعت ١٥ ده علی‌الاصول تأمینات موقته وتکلیف مکتوبلرینی مستصحباً مرکز مبایعات قومیسیونه مراجعتلری .

٢-٣٠٣٣

یکیشهرده بنا انشاآت مناقصه‌سی

مدافعهٔ ملیه وکالتی مبایعات قومیسیونندن :

یکیشهرده ریاست جمهور موسیه بناسنك انشاآتی ١٨ تشرین اول ٩٢٧ صالی کونی ساعت ١٤ ده احاله ایدلمك اوزره مناقصه‌یه چیقارلدی . شرطنامه‌سنی کورمك ایسته‌ینلرك هرکون ومناقصه‌یه اشتراك ایده‌جکلرك مزایده ومناقصه قانونه توفیقاً تنظیم ایده‌جکلری تکلیف مکتوبلرینی وتأمینات موقته‌لرینی مستصحباً احاله کونی وقت معینندن اول مرکز مبایعات قومیسیونه مراجعت ایلری اعلان اولنور .

٢-٣٠٢٧

دقیق مبایعه‌سی

مدافعهٔ ملیه وکالتی مبایعات قومیسیونندن :

خریطه بلوکی احتیاجی ایچون قپالی ظرف اصولیله مناقصه‌یه وضع اولنان قرق بیك کیلو دقیقه یوم معینده تکلیف ایدیلان فیأت غالی کورلدیکندن ١١ تشرین اول ٩٢٧ تاریخنه مصادف صالی کونی ساعت اون برنجقده پازارلق صورتیله مبایعه ایدیله‌جکدر . طالبلرك شرائطی آکلامق ونمونه‌یی کورمك اوزره هرکون ، پازارلقه اشتراك ایچون‌ده تأمینات موقته‌لریله برلکده یوم وساعت معینندن اول مرکزمبایعات قومیسیونی ریاستنه مراجعتلری .

٢-٣٥٠٩

قالوریفر تأسیساتی

مدافعهٔ ملیه وکالتی مبایعات قومیسیونندن :

آنقره‌ده خریطه مدیریت عمومیه‌سی بناسی ایچون تأسیس ایدیله‌جك قالوریفر تأسیساتی قپالی ظرف اصولیله مناقصه‌یه قونمشدر. طالبلرك شرطنامه‌سنی و شرطنامه‌یه مربوط پلان و پروژه‌لرینی کورمك و اطلاع حاصل ایتمك اوزره هرکون و یوم احاله اولان ٢٣ تشرین اول ٩٢٧ تاریخنه مصادف پازار کونی ساعت ١٥ ده علی‌الاصول تکلیف و تأمینات موقته‌مکتوبلرینی مستصحباً مرکزمبایعات قومیسیونه مراجعتلری

٢-٣٠١٩

واز‌ه‌لین مناقصه‌سی

مدافعهٔ ملیه وکالتی مبایعات قومیسیونندن :

قطعات احتیاجی‌ایچون ٢٩٠٠٠ الی ٣٠٠٠٠ کیلو واز‌ه‌این قپالی ظرف اصولیله مناقصه‌یه قونمشدر . طالبلرك ، شرطنامه‌سنی کورمك اوزره هرکون ویوم احاله اولان ١٢ تشرین اول ٩٢٧ تاریخنه مصادف چهارشنبه کونی ساعت ١٥ ده علی‌الاصول تکلیف وتأمینات موقته مکتوبلرینی مستصحباً مرکز مبایعات قومیسیونه مراجعتلری .

٢-٣٠١٦

آربه مناقصه‌سی

مدافعهٔ ملیه وکالتی مبایعات قومیسیونندن :

مرکز احتیاجی ایچون «٢٥٠٠٠٠» کیلو آربه قپالی ظرف اصولیله مناقصه‌یه وضع اولنمشدر . تکلیف ایدیلان فیأت حدلایق کورلدیکی تقدیرده ١٨ تشرین اول ٩٢٧ تاریخنه مصادف صالی کونی ساعت اون بشده احاله ایدیله‌جکدر . نمونه وشرائطنی کورمك ایسته‌ینلرك هرکون ومناقصه‌سنه اشتراك ایده‌جکلرك تأمینات موقته‌لرینی مستصحباً احاله کونی وقت معینده مرکز مبایعات قومیسیونه مراجعتلری .

٢-٣٠٦٠

نعلبند طاقمی مناقصه‌سی

مدافعهٔ ملیه وکالتی مبایعات قومیسیونندن :

ایکیبوز اللی طاقم هکبه‌لی طوبجی نعلبند طاقمی قپالی‌ظرف اصولیله مناقصه‌یه قونمشدر . احاله کونی ٢٧ تشرین اول ٩٢٧ تاریخنه مصادف پرشنبه و ساعت اون درت بچقدر . طالبلرك ، شرطنامه صورت مصدقه‌سنی آملق ونمونه‌سنی کورمك اوزره مرکز مبایعات قومیسیونه مراجعتلری وعلاقه‌دارانك تکلیفنامه وتأمیناتلرینی محتوی اولان ظرفلری یوم وساعت معینه‌نك اجراسندن اول مقبوض مقابلنده مرکز مبایعات قومیسیونی ریاستنه تودیع ایتمه‌لری اعلان اولونور .

٢ - ٣٥٠٧

کرالق خانه

عصمت پاشا محله‌سنده جامع‌سوقاغنده ٣ نومرولو خانه کرالقدر . درت اوطه برمطبخی حاویدر. طالبلر دوغروجه خانه‌ده‌کی صاحبنه مراجعت ایتمه‌لیدر .

آداب معاشرت

نصل کینه‌لی‌یز، نصل کزملی‌یز، نصل یمه‌لی‌یز، نصل اوطورملی‌یز، نصل زیارت ایتملی‌یز ... الخ

بالولر ، مسامره‌لر ، دعوتلر ، ضیافتلر، رسم قبوللر ، جای‌ضیافتلری نصل‌یاپیلیر ؟ بورالرده نصل حرکت ایدیلیر ؟

نشان ، نکاح ، دوکون مراسمی ... خلاصه مدنی حیاته‌بیلنمه‌سی مجبوری‌اولان هرینی اك اینجه تفرعاتنه قادار صفوتی ضیا بك بوائرنده بولاجقسکز .

فیئاتی بر لیرادر

صاتیش یرلری :
بیانقو دائره‌سی
عدلیه سرایی قارشوسنده پول و توتون
بابعی توفیق بك
معارف کتبخانه‌سی
عزم ملی تجارتخانه‌سی
توفیق کنعان پازقوم صاتیش مغازه‌سی
اقتصاد کاغدجیلق شرکتی

اکمك طحینه‌سی ، دقیق وسائره مناقصه‌سی

مدافعهٔ ملیه وکالتی مبایعات قومیسیونندن :

قول اردو احتیاجی اولان اکمك طحینه‌سی ، دقیق ، قوری اوت ، میشه اودونی قپالی ظرف اصولیله مناقصه‌یه وضع اولنمشدر . تکلیف ایدیلان فیأتلر حدلایقی کورلدیکی تقدیرده اکمك طحینه‌سی ١٨ تشرین اول ٩٢٧ صالی کونی ساعت اون‌بشده دقیق وقوری اوت ٢٠ تشرین اول ٩٢٧ پرشنبه کونی ساعت اون‌بشده ومیشه اودونی ٣٠ تشرین‌اول ٩٢٧ پازار کونی ساعت اون‌بشده احاله‌لری اجرا قلنه‌جغندن‌طالبلرك شرطنامه‌لری کورمك اوزره مرکز مبایعات قومیسیونه ومناقصه‌یه‌اشتراك ایچون‌ده‌تأمینات موقته‌لریله برلکده آنقره برنجی قول اردو مبایعات قومیسیونه مراجعتلری .

٢-٣٠٤٥

پورتاتیف مردیوه‌ده اعمالیه‌سی

مدافعهٔ ملیه وکالتی مبایعات قومیسیونندن :

جهت عسکریه ایچون نمونه‌سی وجهله یوز طاقم پورتاتیف مردیوه‌ده ١٦ تشرین اول ٩٢٧ ده پازارلقله اعمال ایتدیریله‌جکدر . شرائط و نمونه‌سنی کورمك ایسته‌ینلرك هرکون و پازارلقنه اشتراك ایده‌جکلرك تامینات موقته‌لریله برابر احاله کونی وقت معینده مرکز مبایعات قومیسیونه مراجعت ایلری اعلان اولنور .

٢-٣٠٣٨

بوبین مقاره وکتن ایپلك مناقصه‌سی

مدافعهٔ ملیه وکالتی مبایعات قومیسیونندن :

١ — اعمال ایدیله‌جك اولان آرقه چانطه‌لری احتیاجی ایچون بش‌بیك عددبوبین مقاره ایله بیك‌بشیوز کیلو بیاض کتن ایپلك شرطنامه‌سنده محرر اوصاف وشرائطله و مدافعهٔ‌ملیه استانبول مبایعات قومیسیونده هرایکی جنس ایپلکده عائد ممهور ومحفوظ نمونه‌لری موجبنجه و مذکور قومیسیونجه قپالی ظرف اصولیله مناقصه‌یه قونمشدر . احاله‌سی ٥ کانون‌اول ٩٢٧ تاریخنه مصادف پازار ایرتسی کونی ساعت اون دزنده استانبولده فندقلیده دائرهٔ‌مخصوصه‌سنده متشکل قومیسیون مذکوزده اجرا قلنه‌جقدر .

٢ — اعطایه طالب اولانلر تکلیفنامه‌لرینی یوم‌معینده و ساعت احاله‌دن مقدم متسلسل نومرولومقبوض مقابلنده مذکور قومیسیون ریاستنه تودیع وموجود ایکی جنس ایپلك نمونه‌لرینی امضا ویا تمهیر ایله‌ملیدر .

٣ — تکلیفنامه‌لرك صورت املاوطرز تودیعی وتأمینات‌موقته‌مقداریله شرائط‌سائره‌سی شرطنامه‌ده‌یازیلدر.

٤ — طالبلردن مصدق شرطنامه‌لرینی یکرمی غروش بدل مقابلنده آملق و ممهور ایکی جنس ایپلك نمونه‌لرینی کورمك آرزو ایدنلرك هرکون زوالدن مقدم فندقلیده مذکور قومیسیونه و یالکز شرطنامه‌سنی کورمك آرزو ایدنلرك‌ده آنقره مرکز مبایعات قومیسیونه مراجعت ایلری اعلان اولونور .

٢-٣٠٥١

موتور، دینامو و تفرعاتی تأسیساتی مناقصه‌سی

مدافعهٔ ملیه وکالتی مبایعات قومیسیونندن :

خریطه مدیریت عمومیه‌سنده برعدد ٤٥ بارکیر قوتنده موطور ایله دیناموسی وتفرعاتی‌تأسیسات ومونتاژی ٢٧ تشرین اول ٩٢٧ پرشنبه کونی ساعت اون بشده احاله ایدلمك‌اوزره قپالی ظرفله مناقصه‌یه چیقارلدی. شرطنامه وکشفنامه‌سنی کوره‌جکلرك هرکون ومناقصه‌سنه اشتراك ایده‌جکلرك مزایده و مناقصه قانونه توفیقاً تنظیم ایده‌جکلری تکلیف مکتوبلرینی وتأمینات موقته‌لرینی مستصحباً احاله کونی وقت معینندن اول مرکز مبایعات قومیسیونه مراجعت ایلری اعلان اولنور .

٢-٣٠٣٩

قابلو مقاره‌سی وآرقه تسکره‌سی مناقصه‌سی

مدافعهٔ ملیه وکالتی مبایعات قومیسیونندن :

جهت عسکریه ایچون نمونه‌سی وجهله بیك عدد قابلو مقاره‌سی ایله آلتی یوز اللی عدد آرقه تسکره‌سی ١٥ تشرین اول ٩٢٧ جمعه ایرتسی‌کونی ساعت‌اون بشده احاله ایدلمك اوزره قپالی ظرفله مناقصه‌یه‌قونلدی. شرائطنی و نمونه‌سنی کورمك ایسته‌ینلرك هرکون و مناقصه‌سنه اشتراك ایده‌جکلرك مزایده ومناقصه قانونه توفیقاً تنظیم ایده‌جکلری تکلیف مکتوبلرینی وتأمینات موقته‌لرینی مستصحباً مرکز مبایعات قومیسیونه‌مراجعت ایلری اعلان اولنور .

٢ - ٣٠٠٤

آلتیوز ادوات چانطه‌سی مناقصه‌سی

مدافعهٔ ملیه وکالتی مبایعات قومیسیونندن :

جهت عسکریه ایچون نمونه‌سی وجهله مع‌محتویات آلتیوز چفت ادوات چانطه‌سی ٢٥ تشرین اول ٩٢٧ صالی کونی ساعت اون بشده احاله ایدلمك‌اوزره قپالی ظرفله‌مناقصه‌یه چیقارلدی . شرطنامه ونمونه‌سنی کورمك ایسته‌ینلرك مرکز مبایعات قومیسیونه مراجعت ایلری ومناقصه‌سنه اشتراك ایده‌جکلرك تکلیفنامه و تأمینات موقته‌لرینی محتوی اولان ظرفلری مناقصه‌نك یوم‌وساعت اجراسندن مقدم مقبوض مقابلنده مبایعات قومیسیونی ریاستنه تودیع ایتملری اعلان اولنور .

٢-٣٠٤٤

آلات ومالزمهٔ بیطریه مناقصه‌سی

مدافعهٔ ملیه وکالتی مبایعات قومیسیونندن :

اردو احتیاجی ایچون ٢٦ قلم آلات ومالزمهٔ بیطریه قپالی ظرفله مناقصه‌یه قونولدی . ٢٧ تشرین اول ٩٢٧ پرشنبه کونی ساعت اون‌بشده احاله‌سی اجرا ایدیله‌جکدر . اعطایه طالب اولانلرك شرائط ونمونه‌سی کورمك اوزره آنقره‌ده مرکزواستانبولده مدافعهٔ ملیه مبایعات قومیسیونلرینه مراجعت ایلری وعلاقه‌دارانك تکلیفنامه‌لرینی محتوی ظرفلرك مناقصه‌نك یوم وساعت اجراسندن مقدم مقبوض مقابلنده مبایعات قومیسیونی ریاستنه تودیع ایتملری اعلان اولونور .

٢-٣٠٥٥

١٤٠٠٠ کیلو غلیسرین مناقصه‌سی

مدافعهٔ ملیه وکالتی مبایعات قومیسیونندن :

جهت عسکریه ایچون ١٤٠٠٠ کیلو غلیسرین ١٦ تشرین اول ٩٢٧ پازار کونی ساعت اون بشچقده احاله‌ایدلمك‌اوزره مناقصه‌یه چیقارلدی. شرطنامه‌سنی کورمك‌ایسته‌ینلرك هرکون‌ومناقصه‌سنه اشتراك‌ایده‌جکلرك مزایده و مناقصه قانونه توفیقاً تنظیم ایده‌جکلری تکلیف مکتوبلرینی و تأمینات موقته‌لرینی مستصحباً احاله کونی وقت معینندن اول مرکز مبایعات قومیسیونه مراجعت ایلری اعلان اولونور .

٢-٣٠٢٥

قوری بیل احاله‌سی

مدافعهٔ ملیه وکالتی مبایعات قومیسیونندن :

اردو احتیاجی ایچون‌پازارلقله احاله‌ایدیله‌جکی‌مقدما اعلان ایدلمش اولان اون بیك عدد قوری بیلی اعطایه طالب ظهور ایتمدیکندن مدت تمدید ایدلمش و١٨ تشرین‌اول ٩٢٧صالی کونی ساعت ١٠,٥ده احاله‌سنه قرار ویرلمشدر . شرطنامه‌سنی کورمك پازارلقه اشتراك ایتمك ایسته‌ینلرك تأمینات موقته‌لریله آنقره مرکز مبایعات قومیسیونه مراجعت ایلری اعلان اولونور .

٢-٣٥٠٨

مأور آرانیور

فعال بر مأموره احتیاجز واردر. طالبلرك کچه‌جی زاده محمدبك مؤسسه‌سنه مراجعتلری .

١-١ ٤٧

تلوینات احاله‌سی

مدافعهٔ‌ملیه وکالتی مبایعات قومیسیونندن :

خریطه مدیریت عمومیه‌سنك بعض اقسامنك یاغلی وصولی بویا ایله تلوینی ١٨ تشرین‌اول ٩٢٧ تاریخنه مصادف صالی کونی زوالی ساعت ١٠,٥ده پازارلق صورتیله احاله ایدیله‌جکدر. طالب اولانلرك شرائطی کورمك اوزره آنقره‌ده مرکز مبایعات قومیسیونه مراجعت ایلری اعلان اولونور .

٢-٣٠٤٨

وولطمتره مبایعه‌سی

مدافعهٔ ملیه وکالتی مبایعات قومیسیونندن :

جهت عسکریه ایچون‌قومیسیونده موجودشرطنامه و اوصافی موجبنجه یوز اوتوز عدد وولطمتره ٢٠ تشرین اول ٩٢٧ پرشنبه کونی ساعت اون بچقده احاله ایدلمك اوزره پازارلقله مبایعه‌ایدیله‌جکدر.اعطایه طالب اولانلرك تأمینات موقته‌لرینی مستصحباً احاله کونی وقت معینده مرکز مبایعات قومیسیونه مراجعت ایلری اعلان اولونور.

٢-٣٠٤٢

سراج طاقمی احاله‌سی

مدافعهٔ ملیه وکالتی مبایعات قومیسیونندن :

جهت عسکریه ایچون نمونه‌سی وجهله ایکی یوز عدد سراج طاقمی مناقصهٔ علنیه صورتیله ٢٧ تشرین اول ٩٢٧ پرشنبه کونی ساعت اون بشده احاله ایدیله‌جکدر . نمونه وشرائطنی کورمك ایسته‌ینلرك هرکون ومناقصه‌سنه اشتراك ایده‌جکلرك تأمینات موقته‌لرینی مستصحباً احاله کونی وقت معینده مرکز مبایعات قومیسیونه مراجعتلری .

٢-٣٠٦٠

تجاری

اعلان تعرفه‌مز

آلتنجی صحیفه‌ده : سطری ١٢,٥ غروش
بشنجی « : « ٢٠ «
دردنجی « : « ٤٠ «

کتاب وآثار مفیده اعلانلرندن یوزده یکرمی تنزیلات یاپیلیر .

شرکت اعلانلریله کاتب‌عدللکلردن، آنونیم شرکتلردن کلمجك اعلانات سطری ١٥ غروشدر . بانقه ومؤسسات مالیه اعلانلرینك شرائطی آیریجه قرارلاشدیریلیر . دوائرسمیه اعلانلرنك سطری ١٠ غروشدر .

مدیر مسئول : ناشد حقی