مطبعه اداره‌خانه‌سی

آنقره ، چان‌قیری جاده‌سنده دائرهٔ مخصوصه
تلغراف آدره‌سی ، « آنقره حاکیت‌ملیه »

اوطوماتیك تلفون { باش محرر ۱۰۶۳ / هیئت تحریریه ۱۰۶۲ / اداره ۱۰۶۴

غزته و اداره‌خانه‌یه عائد هرنوع اوراق اداره مدیریتی نامنه کوندرلمالیدر .
جواب ویرلمسی آرزو ایدیان مکتوبلر ایچون آلتی غروش پوسته پولی لف ایدملیدر .

حاکمیت ملیه

آبونه شرائطی

سنه‌لکی ۱۷۰۰ ، آلتی آیلغی ۹۰۰ ، اوچ آیلغی ۵۰۰ غروشدر .
اجنبی مملکتلرینه سنه‌لکی ۳۰۰۰ ، آلتی آیلغی ۱۶۰۰ ، اوچ آیلغی ۹۰۰ غروشدر

قیمت مقدره‌سز مکتوب ایچنده کوندریان پارالرك ضیاعندن اداره‌جه مسئولیت قبول اولونماز .

نشر ایدیلان اعلانلرك محتویاتندن دولایی مسئولیت قبول ایدلمز .
اعلان شرائطی اداره مدیریتی ایله قرارلاشدیریلیر .

سکزنجی سنه ـ نومرو : ۲۲۴۳ | ٦ ربیع الاخر ۱۳٤٦ | چارشنبا | ٥ تشرین اول ۱۹۲۷ | نسخه‌سی ٥ غروشدر

بروسه‌نك طبیعی ثروتی

بروسه‌دن

مرمره‌نك ساکت و راکد صولری اوزرنده قایارق ناز ایله یوروین مرمره واپورینی مدانیه‌ده ترك ایدرك اوطوموبیل ایله بروسه‌یه دوغری طیرمانیرکن منظره‌نك کوزللکیرته غشی اولان قیزم :

— بابا مملکتك هر کوشه‌سنده بر جنت یاتیور ، هیچ خیریمز یوقدر . باق یشیل اووایه ، اطرافی دانه‌لاکی صارمش اولان شو طاغلره . الله‌الله بو نه کوزللك ، استانبولك یانی باشنده بویله بر کوشه وار ایکن هیچ باشقه یره کیدیلیرمی ؟

قیزم بو تقدیسکار سوزلری بیتیرمش ایدی‌که ، یانمزدن سرعتله بر اوتوموبیل کچدی ، اونی ایکنجی بر اوطوموبیل تعقیب ایتدی . اورتالغی اویله بر توز قاپلادی‌که ، شیمدی نه بن قیزیمی ونه‌ده قیزم بنی کوریبوردق . توز عادتا بزی بوغاجق قادار کشیفدی . نفس بورولریمزلر ، بزی غشی ایدن کوزللکلری تماماً قاپادی :

— شوفور افندی ، الله عشقنه بزی بو توز طوغاندن قورتار ، چونکه بوغولیبورم . . . دییه بیلدم . شوفور ، اوتوموبیلك سرعتنی تنقیص ایتدی . فقط آرقه‌دن کلن اوتوموبیللر و اوتوبوسلر بوتدبیری فائده‌سز قیلدیلر . بزده بو توز و طوپراق ایچنده یولمزه دوامه مجبور قالدق . . آرتق هرشیئه ، کوزمل اووالره ، مغرور کشیشك هیبتلی منظره‌سنه قارشی کوزیمزی یومارق کوکورتلی اوتلته جان آتمالی نعمت صاندق ...

اوف !...

اوت ، مملکتك هر کوشه‌سنده بر جنت یاتیور ، فقط نه فائده‌که ، بو جنتلر بحریکسزلك یوزندن محو اولمقده‌درلر .

بروسه‌یه کلمه‌دن اول ، بروسه قاپلیجه‌لری حقنده فرانسزدوقتوری موسیو غاسسه‌ن طرفندن قلمه آلنمش بر راپوری اوقودم . محرر بروسه‌یه فرانسه‌نك اك مشهور بر معدن متخصصی ایله برابر کلمش وراپورینی بومتخصصك آنالیزی اوزریته یازمشدر . دوقتور تاروماللر زمانندن بری موجود ومشهور اولان بروسه قاپلیجه‌لرینك تاریخچه‌سنی تلخیص ایتدکدن صوکرا بوقاپلیجه‌لری ویمی و قارلسباد کبی عالمشمول صیتی حائز قاپلیجه‌لر ایله مقایسه ایتمکدن چکینمه‌یور .

مومی‌الیه دوقتور بالذات بکا دییور ایدی‌که :

« — استانبولك یانی باشنده بولونان وبو قاپلیجه‌لر طبیعی کوزللکلری حائز اولان بروسه قاپلیجه‌لری ، کمه‌نك بوتون معناسیله ملی بر ثروتدر . بو ثروت عصرلردن بری اهمال ایدلمشدر ، فقط بوکره تورك ملتی معناً ومادةً شاهراه سلامته ایصال ایتمکه عزم ایتمش اولان جمهوریت حکومتی آرتق بوراسنی اهمال ایتمه‌ملیدر .

برآز علم‌وفن و برآزده مه‌تود ، هم بومکنوز ثروتی استثماره وهم‌ده مضطرب بشریت ایچون مدار تسلی اولاجق یکی برتداوی موقعی حاضرلامقله هم ملی وهم بشری وظیفه‌کزی ایفا ایتمش اولوزسکز »

علم ، فن و مه‌تود ، ایشته علی‌العموم حیاتمزك هرطرفنده حس ایتدیکمز نقصانلر !

فقط انسان هیچ بر یرده بروسه‌قدر بونقصانلك آغیرلغنی حس ایتمیور . بروسه محیطنه کلیرکن ، بو نقصانلر عادتا مادیاشیور و بوتون آغیرلقلریله انسانی تضییق ایتمه‌یه باشلایور .

فی‌الحقیقه ، دنیانك هیچ برطرفنده طبیعی کوزللك وثروتلر ایله انسانك عجز و مسکنتی آراسنده‌کی فرق تضاد بورادەکی قدر بارز وباهر دکلدر .

هیچ شبهه یوقدرکه بروسه‌نك خلقتی ، خالقك کیفلی ، جودوسخا ایله حرکت ایتدیکی برزمانه تصادف ایتمشدر ، طبیعت بورایه هرشیئی دورت أیله ویرمشدر ، بوراسنك هم دکیزی وهم قارلسی ، هم اووالسی ، هم طاغی ، هم صویی ، هم کوللری ، هم آغاجی ، هم میوه‌سی ، هم بولوطی وهم‌ده یاغموری وار .

فقط بوللر ایچنده بوغولان بومملکت عین زمانده یوقسوللقلردن اك زیاده مضطرب بریردر . هرطرفده صوفیشیر مقده وصو ایچنده مملکت بوغولمقده ایکن ، انسانلر صوسزلقدن یانیور ...

بونجه طاغلر واورمانلقلر اولان بر یرده انسانلر مسیره بولامیورلر وقهوه‌خانه‌لره صیغینارق درەلرك وصوقاقلرك متعفن هواسنی تنفس ایدییورلر .

طوپراغنك قوة انباتیه‌سی وهوانك رطوبتی هر دیکیلن چوبوغه درحال فیلیز ویردیره‌جك قدر قوتلی ایکن بو یرك انسانلری کونشك آلتنده کولکه‌سز لکدن بونالمقده‌درلر . باقمزلقدن طاش وطوپراق بیغنی حالنه کلن سوقاقلرده انسانلر توز ایچنده یووار . لانیرکن یان طرفده شاریل شاریل آقان صولر صانکه اونلرك حالنه هم آجیور وهم‌ده کولیورلر ! ایشته علم ، فن ومه‌تود فقدانك انسانلر اوزرنده ایقاع ایتمش اولدیغی تأثیرلرك ارائه ایتدیکی أیلم منظره‌لر !... حقیقتده بروسه ساحه‌سنده انسان الی زه‌یه تماس ایتمش ایسه طبیعی کوزللکلری اخلال ایتمشدر .

شویله‌که بوکوزللکلرك بوتون حشمت وعظمتلریه رغماً بروسه ایلك تماسده‌بیله مساعد برانطباع حصوله کتیرمیور .

حالبوکه ، علم ، فن و مه‌تود ایله حرکت ایده‌ن برمساعی بوکوزللکلر ایله هم آهنك اولارق یوروموش واونلرك انکشافنه دوغری حرکت ایتمش بولونسایدی هیچ شبهه‌سز بوقدر استثنائی برموقعده بولونان بروسه ،

عالی شورای عسکری ۱۳ تشرین اولده مساعیسنی بیتیریور

اون کون صوکرا ازمیرله آفیون آراسنده‌کی قطعاتمز طرفندن غارنیزون مانورالری یاپیلاجق

منطقه داخلنده‌کی بر قسم احتیاط ضابطلرینك تعلیم وتربیه‌لری ایچون بو مانورالردن استفاده اولوناجقدر

قوه‌سواره قیطعه‌لرمزك بکجی‌سنه آنقره جوارنده یاپیلمه‌اولدیغی غارنیزون مانورالرنده بر خاطره

عالی شورای عسکری ارکان‌حربیهٔ عمومیه رئیسمز مشیر فوزی‌پاشا حضرتلرینك ریاستی آلتنده باشلادیغی مساعی‌یی تشرین‌اولك اون اوچنده اکمال ایده‌جکدر . تشرین‌اولك صوك نصفنده ازمیر ایله آفیون قارا حصاری آراسنده موجود قطعات طرفندن غارنیزون مانورالری یاپیلاجقدر . منطقه داخلنده‌کی بر قسم احتیاط ضابطلرینك تعلیم وتربیه‌لری ایچون بومانورالردن استفاده اولوناجقدر .

ایرانلیلره نوطه‌مز

طهرانه ممثلمز آیك برنده نوطه‌سنی ایرانلیلره ویردی

جواب بکله‌یورز

حکومت جمهوریه‌مزك حدود حادثاتی طولایسیله تنظیم ایتدیکی نوطه طهران مصاحبتکدارلغمزجه تشرین اولك برنجی کونی اوکلدن صوکرا ایران حکومتنه تودیع ایدلمشدر . (آ.آ.)

□ □

صوك حدود حادثه‌لری مناسبتیله تورك افکار عمومیه‌سنده بك خلی اولارق اویانان عصبیت دوام ایدییور . بومسئله حقنده حکومتمزك طهرانده‌سیاسی بر تثبت یاپدیغی معلومدر . دونکی نسخه‌مزده‌ده ایضاح ایتدیکمز وجهله مسافه‌نك اوزاقلغی ومخابره وسائطنك نقصانلغی سببیله طهراندن ورود ایده‌بك جواب برآز تأخر ایده‌جکدر .

بونکله برابر موثوقاً استخبار ایتدیکمزه کوره شاه حکومتی طهرانده خارجیه‌وکالتمزك تبلیغاتنی آلمشدر . بونك ایچون ایکی اوچ کون ظرفنده جوابه انتظار اولنه‌بیلیر . بو جوابك تورکیه‌یی تطمین ایده‌جك ماهیتده اولمه‌جغی امیدی غالبدر .

نافعه وکیلی آلمانیاده

برلین ، ۳ (آ.آ) — وولف آژانسی بیلدیریور : تورکیه نافعه وکیلی بهیج بك برابرنده نظارتدن فون یز اولدیغی حالده بوکون نوسترین ، رومیه‌ن وفرانقفورت سوراوه‌دن غازلرنی زیارت ایلمشدر .

استانبول ، ٤ (خصوصی مخابرمزدن) — نافعه وکیلی بهیج بك تشرین اولك اون بشنده عودت بکله‌ممکده‌در .

استانبوله کلن له هیئت عسکریه‌سی دون عسکری لیسه‌لری و عالی مکتبلری کزدی

دونکی استانبولده هیئت عسکریه‌نك زیارت ایتدیکی استانبوله‌کی حربیه مکتبی

استانبول ، ٤ (آ . آ) — شهرمزده بولونان لهستان هیئت عسکریه‌سی بوصباح سیرسفائن طرفندن تخصیص اولنان موطورلرله میماندارلری رفاقتلرنده اولدیغی حالده چنکل کوینه کیتمشلر و قوله‌لی عسکری لیسه‌سنی زیارت ایله‌مشلردر . مسافرلر بعده خالیجی اوغلنده‌کی عسکری لیسه‌یی ، حربیه ، تطبیقا فنیه ، سواری بینیجیلك مکتبلرینی کزمشلردر . سپاهی اوجاغنده ایلی مسافرلر شرفنه بر چای ضیافتی ویرلمش وبرچوق ذوات ضیافتده حاضربولونمشلردر .

استانبول ، ٤ (خصوصی مخابرمزدن) — لهستان هیئت عسکریه‌سی صباحین قوله‌لی مکتبنی زیارت ایله‌دی ، برقطعهٔ منتظره طرفندن هیئته رسم سلام ایفا ایدلدی . هیئت مکتبی کزدی . کیمیا ، حکمت ، فرانسزجه وانکلیزجه درسلرنده بولوندی . مکتبدن ممنوناً و بیان تقدیرات ایده‌رك آیریلدی .

هیئت اوکلدن صوکرا خالیجی اوغلی عسکری لیسه‌سنی ، مکتب حربیه‌یی زیارت ایله‌دی . بینیجلك مکتبنده مانه‌لی ، اوزنکیلی و اوزنکیسز تعلیملرده حاضربولوندی . ضابطانك موفقیتی تقدیرلرله قارشیلادی . سپاهی اوجاغنده هیئت شرفنه برچای ضیافتی ویرلدی .

ایلی هیئت عسکریه یارین ارکان حربیه ، لوازم مکتبلرینی زیارت ایده‌جك و پرشنبه آقشامی لهستان سفارتنده برضیافت ویریله‌جکدر .

دون آقشام شهراماتی طرفندن توقاتلیانده ویرلن ضیافت مخابرلنلرتراحل ایدلدی . شهرلی

۱۹۲۸ بودجه‌سی

بودجه‌نك اساسانی هیئت وکیله‌ده تثبیت ایدلدی

هیئت وکیله دون باش‌وکیل عصمت پاشا حضرتلرینك ریاستلرنده طوپلانمشدر . ۱۹۲۸ بودجه‌سی واردات ومصارفاتی تثبیت ایدیلمشدر . وکالتلر اوچ کون ظرفنده هیئت‌وکیله مقررات‌نه کوره بودجه‌لرینی تنظیم و اکمال ایله مالیه وکالتنه تقدیم ایده‌جکلردر .

بیطر قونغره‌سنده

دوره احضاری قومیته‌لر مذاکراتده بولوندیلر

استانبول ، ٤ (خصوصی مخابرمزدن) — امراض حیوانیه قونفره‌سنك انتخاب ایله‌دیکی ایکی قومیته بوکون طوپلانارق احضاری مذاکراتده بولوندیلر . قونفره یارین مذاکراتنه دوام ایده‌جکدر . بو آقشام مرخصلر شرفنه زراعت وکالتی نامنه توقاتلیانده برضیافت کشیده اولونیور . شهرك تجارت اوطه‌سی‌ده ۱۲ تشرین اول آقشامی توقاتلیانده برضیافت ویره‌جکدر .

راقوفسکی مسئله‌سی

فرانسه‌نك موسقو واسفیری راقوفسکینك انقاسنك محذورینی چیچه‌رینه ایضاح ایتمش

پارس ، ۳ (آ.آ) — جمه‌کونی رئیس جمهورك ریاستنده انعقاد ایده‌ن مجلس نظار اجتماعی متعاقب بریباندن آلدیغی تعلیمات اوزرینه فرانسه‌نك موسقو واسفیری هوبه‌رتك دون راقوفسکینك پارس سفارتنده ابقاسنك محذورلری حقنده چیچه‌رینه کوروشدیکی بیلدیریلیور . چیچه‌رین بومکالماتدن اجرا قومیته‌سنی خبردار ایده‌جك ، قومیته بوبابده برقرار ویره‌جکدر .

حیوان سرکیسی جمعه‌یه آچیلیور

سرکی قومیسیونی دون ولایتدد طرپلاندی

سرکی قومیسیونی رئیسی عبدالمطلب بك

حیوان سرکیسی قومیسیونی آنقره والی وکیلی وداخلیه وکالتی ادارهٔ عمومیهٔ ولایات مدیر عمومیسی عبدالمطلب بك ریاستی آلنده سکزنجی فرقه‌قوماندانی کاظم ، مدافعهٔ ملیه وکالتی امور بیطریه دائره‌سی [ماه‌دی ٤ نجی صحیفه‌نك ٤ نجی ستونده]

استانبول قدر صیت و شهرت صاحبی اولوردی وکیم بیلیر هرسنه نه‌قدر زیارتجی جلب ایده‌ردی ...

حال بوکه اجنبیلردن کلن همان همان یوق کیدر . یرلیلره کلنجه ، فی‌الحقیقه بونلردن کلنلرك عددی آزتمشدر ، فقط بونك سببنی علی‌العموم تورکیه‌ده رفاهك آرتمسنده وخلقده صحت دویغوسنك انکشافنده آرامالیدر . یوقسه نفس بروسه ، زیارتجیلری جلب ایتمك ایچون همان هیچ بر شی یاپمش دکلدر . کلنلر ، برآن اول کیتمکه باقیورلر ومبرم بر احتیاج اولماسه ، ایکنجی دفعه کلمك ایچون یمین ایدییورلر .

محترم بروسه‌لیلر ، کرك بومقاله‌مده یازدیغم وکرك بالآخره یازاجغم مکتوبلرده‌کی حقیقتلر مغبر اولمالیدرلر . بونلری خیرخواه بر دوست یازییور ، بو دوستك یکانه مقصدی کوردیکی نقصانلرك رفعنه چاره‌ساز اولمق وسویلی بروسه‌نك بر آن اول انکشافنه خدمت ایتمکدر . اکر یازیلرمله اولیای امورك دقتلرینی بروسه‌یه جلب و مملکتك اك مهم نقطه‌لرندن بریسی اولان بو دیارك انکشافی مسئله‌سنك اهمیتی افکار عمومیه‌یه عرض ایتمه‌یه موفق اولورسه‌م بروسه‌یه مهم بر خدمت ایتمش اولاجغمه قانعم .

فقط بونك ایچوندده هر شیئدن اول حقیقتی اولدیغی کبی کوره‌یلمك ویازمق لازمدر . زیرا ، نقصانلرك رفعی یالکز حقیقته وقوفله قابلدر .

آغا اوغلی احمد

آنقره‌مز ، غازی حضرتلرینی استقبال ایچون یاپدیغی حاضرلقلری اکمال ایتمك اوزره‌در

الیوم بروسه‌ده‌اجراآت بویوره‌نده اولان رئیس جمهور حضرتلرینك شریفلرینه عودتلرینك تقربی اوزرینه استقبال استحضاراتی نهایتله دوام ایتمکده‌در . باشلانیلان طاقلرك برقسمی داها دون آقشامه قدر اکمال ایدیلمشدر .

چاك قیاجاده‌سنك باشنده طیاره جمعیتی طرفندن‌ده بویوك غازیمزك عودتلری شرفنه معظم بر طاق یاپیلمقده‌در . طاقك یوکسك‌لکی اون سکز متردر . طاقك اوزرینه اون آلتی متره اوزونلقنده بر یازی یازیلاجقدر . بو طاقك‌ده بوکون اکمال ایدیلمه‌سی محتملدر .

امانت تاریخی قلعه‌نك دیوارلرنده بیاض زمین اوزرینه قیرمزی آمپوللرله بویوك بر آی ویلدیز یاپدیرمشدر . بوندن ماعدا غایت بویوك بر لوحه اوزرینه :

بو قاریده : تاریخی قلعه‌نك اوکنده یاپیلان آی ویلدیزی ، آشاغیده : املاك وایتام یانقرسی طرفندن ده قرقیناسی اوکنده یاپیلان طاقده اولان طاق

۱۹ مایس ۱۳۳٤ ، ٤ ایلول ۱۳۳۵ ، ۲٦ اغستوس ۱۳۳۸ ، ۳۰ اغستوس ۱۳۳۸ و ۲۹ تشرین اول ۱۳٤۰ تاریخلرینی یازدیرمشدر . بولوحه دون اوکلدن صوکرا آنی اولارق چیقان فیرطینادن یاپلمشدر . بوکون داها صاغلام اولارق یکیدن یاپیلاجقدر .

دونکی یاغمور

دون شهرمزده هوا بردنبره تبدل ایتمش اوکلدن صوکره برمقدار یاغموردە یاغمشدر . ایی مدتدنبری بونغوجی صیجاقلر بو یاغموردن صوکرا اولدیغه سریله‌مشدر . استانبولدن آلدیغمز آتیده‌کی تلغرافده اوزایه‌ده یاغمور دوشدیکنی بیلدیریور .

استانبولده یاغمورلر

استانبول ، ٤ (خصوصی مخابرمزدن) — استانبولده بوکون یاغمورلر باشلادی .

ایرانله وعراق مناسباتی

استانبول ، ٤ (خصوصی مخابرمزدن) — ایران غزته‌لری عراقه قارشی متجاوزانه نشریاتده بولنیورلر . ایران حکومتی ، تبعه‌سنی عراقه سیاحتدن منع ایتدی . سبب عراقده‌کی ایرانی مجتهدلره قارشی عراقك آلدیغی وضعیتدر .

زراعت وکیلی کایور

استانبول ، ٤ (آ.آ) — زراعت وکیلی صبری بك یارین آنقره‌یه حرکت ایده‌جکدر .

سیاسیات !..

فرانسه ایله روسیه مناسباتی غریب غریب صفحه‌لر کچیریور . بر آرالق موسقووانك پارس سفیری موسیو راقوفسکینك معلوم مسئله‌سی یوزندن ایکی دولتك مناسباتی بر انقطاع تهلکه‌سی بیله کچیردی . شیمدی موضوع بحث اولان مسئله ، آرتق سیاسی مناسباتك انقطاعی دکل ، فقط روسیه‌نك فرانسه‌یه اولان بورجی مسئله‌سنك حایدر . بومیانده راقوفسکینك‌ده آرتق فرانسه‌ده روسیه‌یی تمثیل ایدمه‌یه‌جکی بحثنده اصرار ایدیلدیر وارردر . مطبوعاتك اکثریتی بوفکردەدر . بونکله برابر هاواس آژانسی سفیری دکیشدیرمك ایچون موسقووادەرسمی تشبثده بولونیامادیغی سویلکەدەدر .

قناعتمزجه مسئله‌نك مهم طرفی شخصلره تعلق ایدن قسمی دکلدر . موسیو راقوفسکی پارسدەکی ایرمی ، چکیلیرمی ؟ بزجه بو ، نهایت تالی بر مسئله‌ماهیتندن ایلری کچه‌مز . اصل اهمیت پره‌نسیپلره تعلق ایدن قسمدەدر . بو نقطه‌ده سوویه‌ت روسیه‌نك مهم برآدیم آتمش بولندیغی قیدایتمك ایجاب ایدر . معلومدرکه سوویه‌ت روسیه ، اوته‌دن بری چارلقدن مدور بورجلری طانیمامه‌یی پره‌نسیپ اولەرق اعلان ایدییوروآله‌جغلرینه قارشی هیچ بر تمهد آلمیوردی . صوك زمانلرده ایسه فرانسه ایله بورجلر مسئله‌سنده برائتلاف زمینی آرامقله برنسیپلرنده فداکارلق ایتدیکنی کوستریور . روسیه‌نك فرانسه‌یه قارشی تعقیب ایتدیکی یکی سیاست ، پارسده مختلف تلقی وتفسیراته یول آچیور . هرحالده روسیه‌نك یکی تکلیفاته قارشی اعتمادسزلق اظهار ایدنلر ، پارسده اکثریتی حائزدرلر . تان غزته‌سنك بوموضوعه تخصیص ایتدیکی باش مقاله‌نك خلاصه‌سی شودر :

« موسقووا ، یکی تکلیفلریله ایکی مقصد استهداف ایدییور : داخله قارشی سیاسی برموقعیت کوسترمك ، خارجی عالمی یکیدن امید و خیاللرله اوبالامق ... اصل مقصد سوویه‌ت ره‌ژیمنی تقویه ایتمکدر . بونك ایچوندە براز داها زمان قازانمق وممالکتك صوك درجه‌ده محتاج اولدیغی قره‌دیی یولق لازمدر . بورجلر مسئله‌سنده نقطهٔ نظرلرمز آره‌سنده اساسلی اختلافلر واردر . بزروسیه‌نك بزه اولان بورجنی بر صورت حله باغلامق ایستیورز ، حالوکه او بزدن یکی بر قره‌دی طلب ایدییور . بو طلبه قارشی قولای قولای تسلیمیت کوستره بیلیرمی‌یز ؟ »

تان غزته‌سی مقاله‌سنده ، موسیو راقوفسکینك وضعیتنده‌ده تماس ایدرك روسیه ایله اولان بورجلر مسئله‌سنده برائتلاف امیدی اولسه‌بیله بونك یولداش راقوفسکی واسطه‌سیله تحقق ایده‌میه‌جکنی ، چونکه بوذاتك مهم برمسئله‌یی مذاکره‌ایچون حائز اولمسی لازم کلن صلاحیت واعتباری کاملاً غائب ایتدیکنی علاوه ایدییور .

حکومته مخالف غزته‌لر وعمومیتله آنتی قومونیستلر یکی بر قره‌دی اساسی داخلنده روسیه ایله برائتلاف زمینی آرامه‌یی عبث بولمقده‌درلر . بونلر ، موسقووا سیاستنك یکی برقره‌دی ایله سوویه‌ت ره‌ژیمنی تقویه و دنیا اختلالنی احضار ایتمك ایسته‌دیکنی وبو املرینه فرانسه‌یی توسیط فکرنده بولوندقلرینی ادعا ایدییورلر .

حالبوکه روسیه‌نك نقطهٔ نظری چوق صریحدر . سوویه‌ت روسیه اسکی بورجلرینی طانیه‌جق . تقرر ایده‌جك مدت ظرفنده تأدیه‌سنی تعهد ایده‌جك ... بورجلرك یکونی چوق مهمدر ، بونلری تأدیه ایچون چوق مهم قوت ومنابع حاضرلامق لازمدر . ایشته روس قومشومز تأدیه قابلیتنی اکتساب ایچون اقتصادی وضعیتنی اصلاح ایتمك ایستیور وبونك ایچونده بنه فرانسه‌ده قره‌دی آرایور . واقعا اورته‌ده چوق ایلرولەمش ، مثبت برنتیجه‌یه اقترانی قوة قریبه‌یه کلمش برمسئله یوقدر . فقط هر تورلو ائتلاف امیدلری‌ده زائل اولمش دکلدر . وضعیت ، برآزداها امید و انتظاره مساعددر . . .

م .

برەزیلیادن ایلك مکتوب

مصطفی کمال تورکیه‌سی وطنداشلغنك شانه وشرفی !

[ارکان تحریریه‌مزدن بولی مبعوثی فالح رفقی بکك « زییو دو ژانه‌یرو » ده انعقاد ایدن پارلمنتولر قونفرانسنه حکاره مبعوثی آصف بکله برلکده تورکیه بویوك ملت مجلسی مرخصی اولارق اشتراك ایتدکلری معلومدر. فالح رفقی بك بزه تماماً مجهول اولان بویکی دنیاده‌کی انطباعلرینی عودتنی متعاقب غزته‌مزده نشر ایده‌جکدر. حتی بازیلرینك برقسمی ده‌شمدیدن آلیزده بولونمقده‌در . فقط . بویازیلرك نشرینه باشلامازدن اول فالح رفقی بکك ازکان تحریریه‌مزدن برینه یازدیغی پرمکتوبك خصوصی قسملرینی چیقارارق بوکونکی نسخه‌مزده نشر ایدییورز . بومکتوبك نشری، هرحالده، آتیده انتشار ایده‌جك اولان اصل سیاحت انطباع ومشاهده‌لرینك نه‌قدار مراق وهیجان انکیز اولجغنی شیمدیدن ارائه‌یه کافی کلمکدر.]

ریو دوژانیرو - ١٢ ایلول

« آرقداشم آصف بك، قونفرانس بیتدیکی ایچون بارین . ١٢ ایلول ، « آرلانزا » واپوری ایله آوروپایه دونیور . بن دیکر بعضی مرخصلرله برابر، برەزیلیا حکومتنك دعوتنی قبول ایدرك، «سن‌پول»ه و قهوه چفتلکلرینه دوغرو سکزاون کونلك برسیاحته چیقیوزم . تشرین نهایتنده آنقره‌ده بولنه‌جغم .

« ملیت » و « حاکمیت » ایچون حاضرلادیغم مکتوبلر عادتا بر جلد حالنه کلدی . فقط بو نوطلری تاملایه‌بیلمك ایچون برەزیلیا ایچربلرنده . وحشی وزمانی و بر قاچ « فازەندا » کوزمك لازمدی . بیلمم جنوبی آمریقا حکایه‌لرینی بنم ظن ایتدیکم قدر یکی و مراقلی بولاجقمیسکز ؟

بورادن باقیلدیغی وقت ، بحر محیط انکیلری اوتەسنده ، آوروپا نه‌قدر اوغاق قالیور ، عادتا برتك وطن کبی ... مصاحبه آراسنده آوروپایه عائد سوز چکدیکه ، اسوه‌چلی ، باچیقالی ، ایتالیالی ویا بالقانلی ، همیز بردن « بزم مملکتمز » دییه‌جکز. برەزیلیاده پالکز فرانسه‌نك اون مثلی اورمان‌وار!

بوسیاحت بنی اصلا تخمین ایتمه‌دیکم قدر تشجیع ایتدی؛ درت سنه‌ده یاپیلان بویوك شهرلر ، یکرمی سنه‌ده یاپیلان معمور و مسعود مملکتلر کوردم . برەزیلیا نسبتاً تورکیه‌دن یوز کره داها یولسز و شومن‌دوفرسز ، بیك کره داها تنهادر ؛ بوراده صاری حما ، بزم آناطولی صیتمه‌سندن دها قورقونچ بر تهلکه ایدی . نه نفوس آزلغی ، نه‌شمندوفرسزلك ، نه‌اقلیم، هیچ برشی، برەزیلیاده ولوپارچه‌پارچه، آوروپالی ومعاصر شرائط یاراتیلماسنه مانع اولامامشدر . بتون دعوا برملتك حیز آلمسنده ومه‌نودیك چالیشمسنده‌در . شوق ومه‌تود وبزدن اولکی ملتلرك تجربه‌لری ... ایشته بویوك یکی دنیا معجزه‌سنك طاسمی بودر .

بوسیاحت بنده اساسلی بردکیشیکلك‌دها یاپدی : بوکونکی غرب مدنیتی ، آرتق برشمال مدنیتیدر . یالکز شمالی آمریقانی دکل ، جنوبی آمریقانی دخی شمال تربیه‌سی و شمال سجیه‌سی یاپیور . لاتین کسلافی برینه جانلی وهیجانلی بر «رەئالیزم» ، الك کوچ فکرلری درحال ، یموشاق طوپراق کبی ایشله‌ین صاغلام وجسور ازاده ، وحشی ومجهول یکی دنیا اورمانلرینك ایچنده برشهر قوروسنده کبی سکون وفرحله دولاشان استحصال عشق ، اسکی ویکی دنیادن شویله بر کچمك بیله ، آوروپا جنوبنده لاتین طرفندن چوروممکه یوز طوتان غرب مدنیتنه بدل آشینك نصل جاذبه‌سی وارمش ایتدیکمی کوستره‌مکده‌در .

جنوبی آمریقایه لاتین آمریقاسی نامی ویریلیر ؛ بورالرك لاتینلکی اسپانیالیلغی وپورتکیزلیلکی، پیچاقلی اورتزیلری ، پولیتیقه احتراصلری و سائره‌سیدر ، آمریقالیلغی ایسه شمالدر ؛ بویوك تجارت ، بویوك صنایع ، بویوك مؤسسه‌لر، هپسی ، شمال اجنبیلرینك ویا قولونیلرینك انده‌در .

بزدن اولکی نسللر لاتین تجربه‌سی یاپدی . چوجقلرمزی غرب مدنیتنه شمال قاپیسندن صوقلیرز. تفاسفلر آراسنده حیاتك فلسفه‌سنی غایب ایتمیز ! آه بعضلرمز شوقفامزی، فسمزکی ، برطرفه آتارق دوشونه بیله‌یه‌جك ... ایکی بچق آیدنبری تورکیه‌دن هیچ برخبر آلامیورم . بز آناطولی آژانسی ، غالبا ، قونسورسیوم شرائطی ایچنده قلاچقده خطا ایتمیز . واقعا بوسایه‌ده دنیانك بتون حوادثلرینی آلابیلیورز، لکن دنیایه‌هیچ برحوادث ویرمه‌میورز. قونسورسیومك بیوك عناصری ، آوروپا خارجیه نظارتلرینك امری آلتنده‌در ؛ بودولتلر هنوز تورکیه‌نك معاصر بر دولت کبی یاشایان بر مؤسسه اولدیغی حسنی افکار عمومیه‌لره یراشدیرمکدن اجتناب ایتمکده‌درلر . هرکون لوندره و پارسدن کلن تلغرافده الك اهمیتسز یونانستان حوادثلری نظردقته چارپیور . بزه‌دائرایسه شمدی‌یه قادار اوچ حوادث:

اسکدار یانغینی، بوغاز ایچی واپور فلاکتی (بونده‌ده بر یاکلیشاق اولاجق- حاکمیت) و سوءقصد ! اکر برمملکت حوادثلرندن تعقیب اولونورسه ، تورکیه یانغین ، فلاکت وسوءقصد مملکتی‌در ! مثلا انتخابات، که هرمملکت ایچون بویوك بر حادثه‌در ، بن اولوب بیتدیکنی آنجق خصوصی تلغرافله اوکره‌ندم .

سوء قصد حقیقةً دوغری‌می ایدی؟ پارلامنتوده بکا بوحوادثدن بحث ایدن اختیار و محترم اعیان رئیسی ، بونلر تورك اولماملی‌در ، دیدی .

— بن تورك کلمه‌سندن صوکرا مصطفی کمال کلمه‌سنی اوکرندم. مملکتکزه دائر اونك یاپدقلرندن باشقه هیچ برشی بیلمم ، او ، انسانیتك نادر دهالرندن بری اولارق، انسان اولدیغم ایچون اختیار بر برەزیلیالی‌یه بیله غرور ویریور ، مطلقا اجنبی پارماغی ...

— مطلقا .. هیچ شبهه‌ایتمه‌یکز ، باشقه تورلو نصل اولابیلیر؟ بلکده پوسبوتون اویدورمه برخبر.

قونفرانسك یالکز مهاجرت بحثی هیجانلی ایدی. ایتالیالر جنوبی آمریقالیلردن عادتا قاپیتولاسیون‌واری مهاجر امتیازلری ایسته‌مکه قالدیلر . شمالی جنوبی بوتون آمریقا عصیان ایتدی ؛ ترضیه‌لر ، تأویللر ، اعتذارلر ، هیچ برشی بو غلیانی قیرامادی .

بوراده ایلك بهار بیتدی، بازه کیریبوزز ؛ ایلك بهار ، باز ، قیش ، بالخاصه برەزیلیانك خط استوا طرفلری ایچون بو کلمه‌لرك هیچ معناسی یوق ، بر انکلیزك دیدیکی کبی ، بورالرده ایکی موسم وار : آلتی آی یاز ، آلتی آی صیجاق ! بوراده درت موسمی تقویمه ، آوروپادن کری قالماقی ایچون ، یازیورلر . پارس اوپه‌راسنی زییو سوقاقلرینه قورمق قولای ایسه‌ده، بوغاز ایچنك بهار روز کارینی نه‌دن بولمالی ؟

بحر محیطی بندن اول آشاجق اولان بو کاغد پارچه‌سنه غبطه ایدییورم . بو پالمیه باغچه‌لری ، بامبو جاده‌لری ، انسان اورکوتن عجایب نبات و حیوان جنسلری ، و هیبتك اوکنده نهایتسز دکیز ، عادتا بوراده قله‌جقمشم کبی قورقیورم .

کچنلرده آمازونیا قازنجه‌لرینك بر قادینی اونده باصه‌رق بیدکلرینی غزته‌لرده بلکده اوقومشکزدر. بزم مرخصلردن بر قسمنك واپوری ایله غالبا مجارستاندن برەزیلیایه هجرت ایدن بر عائله بابلسی کوکرته‌ده ایسه طوتونوب اوطوریورمش ؛ چیغاره‌سنی یاقارق الی اوتونوب [illegible] دها سو یوزنده کوزمك ممکن اولمامش ، وحشی بالغلر آز دها کینك صندالی بیله یه‌جکلردی

بوراده مایمونلر اوطه‌لرك ایچنده دولاشیور . بیلانلرکدی کبی بسله‌نیور ، پاپاغانلر باشکزه قونیور.. ایشك تمی، باکر اورمانلرده باشایان چیپلاق یرلیر ، بو حیوانلرك هپسی آوروپانك بیاض حیوانه ترجیح ایتمکده‌درلر. بیلان چوره‌کنه باشنی دایاریارق اویویان قیرمزی یرلی « بیاض » کلمه‌سنی دویدیغی وقت، الك پیرتیجی حیوانلرك اینه النجا ایدر . برەزیلیالیلر بویوك قانلردن آرتان یرلیری بر تورلو شهرلره وطوبراغه یاقلاشدیراماییورلر . بو زوالیلرك لغتی وحرفی اولوب یاقیشقلی ومدنی اوروپا بیاضلرینك حکایه‌سنی یازسه‌بدیلر !

بزم برەزیلیاده آلتمش بیکه یاقین وطنداشمز وارمش ؛ تورك قولونیسی ایستانبولدرده عاتا بر طوتیور . بونلردن بعضیلری کلدیلر ؛ فقط اونلر تورکچه وفرانسزجه، بن عربچه وپورتکیزجه بیلمدیکم ایچون . برتورلو آکلاشامادق، غریب وطنداشاق !

بوراده بر قونسلوسمز بیله یوق ایکن ، بوتون بونلر نه‌دن تورکدرلر ؟ بر تك سبب وار ، مصطفی کمال تورکیه‌سی وطنداشلغنك شان وشرفی !

بوتون طائیدقلره سلام . . .

فالح رفقی

لاتین مطبوعاتی قونفرەسنده

بوکره‌شده اجتماع ایدن لاتین مطبوعاتی قونفرەسی مساعیسنه نهایت ویردی

بوکره‌ش ، ٣ (آ.آ) — رادور آژانسی بیلدیریور : لاتین مطبوعاتی قونفرەسنك صوك اجتماعنده مادام قەسەر ایله مادام یەروونەن ومادام قانتا کوبەن بر لاتین قادینلر جمعیتی تشکیلی لزومنی ایضاح ایتمشلردر . فرانسز بەرتو ، برلاتین کتبخانەسی تأسیسی، رومانیا مرخصی کرون نه‌تنا ، لاتین مملکتلری آراسنده مناسبات اقتصادیه‌نك تقویه‌سی تکلیفنده بولونمشلردر . متعدد دیکر تکلیفلری متعاقب قونفرە مساعیسنه نهایت ویرمشدر . اوکلەدن صوکرا اسپانیا وایتالیا سفارتلرنده برغارداەن پارتی ویرلمش، آقشام خارجیه نظارتنده بویوك برسووارە ترتیب ایدلمشدر. مرخصلر رومانیا داخلنده آلتی کونلك بر تازه یامق اوزره یارین صباح حرکت ایلیه‌جکلردر .

انکلیز عملەسی قونفرەسنده

عمله قونفرەسنده قابینەنك روسیه‌یه قارشی تعقیب ایتدیکی سیاسته هجوم ایدیلیور

برلین ، ٣ (آ.آ) — انکلیز عمله فرقەسنك بلاقپولده طوپلانان قونفرەسنك بوکونکی اجتماعنده قونفرە رئیسی پارلامنتو اعضاسندن روبرتس حکومتك سیاست خارجیه‌سنه شدتله هجوم ایتمشدر . مومی‌الیه انکلیز قابینەسنك روسیه‌یه قارشی تعقیب ایلدیکی سیاستك محترانه اولدیغنی بیان ایتمشدر . روبرتس چیرلاینك جنوبرەده‌کی افعال وحرکاتنده جمعیت اقوامك پك زیاده قوتانمسی قورقوسنك مؤثر اولدیغنی بیان ایتدکدن صوکرا انکلیز قابینەسنك حکمه مراجعت اصولنه رعایتسرلك کوستردیکنی واسوەچ ، اسوینجره ، هولاندا ، اسپانیا طرفندن تکلیف اولنان مخادنت میثاقلرینی رد ایلدیکنی علاوه ایتمشدر .

بر یونان غزته‌سی دییورکه : « آلمانیا شرقه کیده‌بیلمك ایچون آوستریایی الحاقه مجبوردر »

معلوم اولدیغی وجهله « آنشلوس » کلمه‌سی بوکون بین‌الملل سیاست عالمنده آوستریانك آلمانیایه التحاق ویا الحاق مسئله‌سنه ویریلان اسمدر . آوستریانك آلمانیا ایله برلشمه‌سنه هر ایکی مملکتده‌ده بر چوق طرفدارلر واردر؛ حتی آنشلوس طرفدارلری اکثریتده‌در؛ فقط حرب عمومیدن صوکرا عقد ایدیلان صلح معاهده‌نامه‌لری، بالخاصه نویی معاهده‌نامه‌سی بوکلمانه‌در.

آلمانیا ایله آووستریا آراسنده پاسابورط معاملاتی قالدیرلمش، ایکی مملکتك جزا قانونلری توحید ایدلمش. حتی بونك ایچون آلمانیاده جزا قانونی تدوینی ایچون طویلانان قومیسیونه آووستریا مبعوثلری‌ده اشتراك ایتمش ، ایکی مملکت آراسنده برکومرك اتحادی حاصل اولمشدر . آلمانیا مجلس مبعوثانی رئیسی ، کچن سنه آووستریایه سیاحتی اثناسنده سویله‌دیکی برنطقده «ایکی مملکتك توحیدی ایچون بوکون ممنوع اولمیان هرشیئی یاپالم؛ یارین قطعی برلشمك براهم واقع حالنی آلیر » دیمشدی .

صوك بوسته ایله کلن «مه‌ساژه دانهن» غزته‌سی « آنشلوس » ك یالقانلرده اجرا ایده‌جکی تأثیردن بحث ایتمکده‌در . یونان غزته‌سی ، برآلمان مجموعه‌سنك مقاله‌سنی خلاصه ایده‌رك شونلری سویلیور :

آووستریانك آلمانیا ایله برلشمه‌سی قدیم «دراژ تاج اوستریا» (شرقه دوغرو) دستورنك یکی شکلیدر . آلمانیانك اقتصادیاتنك شرقه دوغرو مشینی حرب عمومی دوردورمشدی ؛ فقط بوکون آلمانیا ینه او غایه‌یی تعقیبه مجبوردر. اونك تکرار انکشاف اقتصادیاتنك توسعی آنجق بو شرطله قابلدر . مواد ابتدائیه آلوب قاریقه‌لرینك معمولاتی صاته‌بیله‌جکی مملکتلره دوغرو کندیسنه بر یول آچماسی لازمدر بونك ایچون ده آنجق جنوب شرقی یولندن، یعنی کوچك آسیایه بحر محیط هندی ساحللرنده‌کی مملکتلره شرقی آسیایه کوتورەن یولدن استفاده ایدەبیلیر . بو یول ایسه بالقانلردن کچیور. بالقانلره وارمق ایچون ده برکوپرویه احتیاجی واردر. برکوپرو ، آلمان آووستریاسی اولابیلیر.

« آنشلوس ، کرك آلمانیا ، کرك آووستریا ایچون ، معنوی بروظیفه‌دن زیاده مبرم براحتیاجدر . آلمانیانك اقتصادی منطقه‌سنی توسیع ، کرك اقتصادی، کرك سیاسی حیاتنده بقرالدمه اوغرامش برلونان آووستریانك‌ده بردستکه احتیاجی واردر .

« آنجق ظواهره باقیلجق اولورسه‌ق ، آلمانیانك آنشلوس عایهنده اولماسی لازمدر ، زیرا آوستریانك اقتصادیات نقطهٔ نظرندن، آلمانیا ایچون مضر اولابیلیر . تجاری بیلانچوسی آچیقلی اولان آوستریا ، صنایع ساحه‌سنده آلمانیا ایچون برده رقیب اولەبیلیر فقط آوستریا بوتون بونلره رغماً ینه وضعیت جغرافیه‌سنی محافظه ایدییور ؛ آوروپانك شمالندن جنوبنه کیدن یوللر اوزادن کچیور . »

« وقتیله آووستریا امپراطورلغنی تشکیل ایده‌ن مملکتلرك بربرلرینه قارشی اولان وضعیتی دکیشمه‌مشدر. غربده نفوسی کثیر اراضیده موادغذائیه پك بولنمیور، بوکا مقابل صنایع ایلریده . شرقده ایسه آز نفوسلی طوبراقلردن پول بول محصولات آلنیور . آووستریا امپراطورلغی تجارتنك درتده اوچنی فابریقه ایشله‌تن غربله چفتجیلك ایدن شرق آراسنده‌کی مبادله‌لر تشکیل ایدییوردی . بونك ایچوندرکه ، ١٩١٨ سنه‌سنده آچیلان درین سیاسی چقورلری قاپامق قابل دکلسه‌بیله هیچ برسیاسی حدود ایله برلشمه‌ین ، فقط مختلف ملتلری احتوا ایدن براقتصادی دولت میدانه کتیرمك قابلدر .

آتنه غزته‌سی بوندن صوکرا « طونه قونفه‌ده‌راسیونی ، مسئله‌سندن بحث ایدییور و آلمانیانك ، آنشلوسی تحقق ایتمه‌دکجه ، بوقونفه‌ده‌راسیونه مانع اولمجغنی سویلیور و دییورکه :

« او تقدیرده طونه قونفه‌ده‌راسیونی آلمان اقتصادیاتنه ضرراریات ایدر. زیرا آووستریا بوکون قوتسز بولندیغندن قونفه‌ده‌راسیونه ریاست ایده‌مز ؛ ریاست چکرك الله دوشر؛ بوتقدیرده چکرك دوستی بولنان فرانسزلره قاپو آچیلمش اولور . بوده آلمانیانك اقتصادیاتی دوزه‌لتیلمك ایچون پرورده ایتدکلری امیدلرك محوی دیمکدر. بناءً علیه آلمانیا ، آنشلوس تحقق ایدنجه‌یه قادار، طونه قونفه‌ده‌راسیونی فکریله مجادله مجبوریتنده‌در ؛ آنشلوس تحقق ایدنجه‌ده طونه فه‌ده‌راسیونی فکرینه مظاهرت ایده‌جکدر .

اسپانیاده وضعیت قاریشیق

پارس ، ٣ (آ.آ) — فرانسز غزته‌لرینه مادریددن بیلدیریلیور: اسپانیاده اخیراً کشف ایدیان اختلال ترتیباتنك مجلس کبیر ملینك کشادی کونده حکومت حاضره‌یی دەویرمك مقصدینه مبنی اولدیغی آکلاشیلمشدر . وضعیت حالاً قاریشیقدر. سیاسی فرقه‌لر فعالیتلرنده بردوامدرلر .

تقوس مدیر عمومیسی

نفوس مدیر عمومیسی صبری بك دون آقشامکی ترەنله استانبوله کیتمشدر . صبری بك استانبوله‌ده ازمیردن عودت ایده‌جك اولان ایستاتیستیق مدیر عمومیسی قمیل ژاقاره ملاق اولارق تحریر نفوس حاضرلغی حقنده صوك برتدقیقاتده بولنه‌جق وبعده شهریمزه عودت ایده‌جکدر .

یونانستانده‌کی عصیانه ترتیباتی

پانغالوس طرفدارلری قومونیستلرله وفاشیستلرله تشریك مساعی ایله‌مش

استانبول ، ٤ (آ.آ) — آتنه‌دن فوسه بیلدیریلیور: شیمدی‌یه قادار یاپیلان استجواباته کوره پانغالوس طرفدارلرینك قومونیستلرویکی تشکل ایده‌ن فاشیستلر وهر هانکی بر صورتله حکومتدن ممنون اولمایانلرله تشریك مساعی ایله‌مش اولدقلری آکلاشیلمشدر . آتنه محافظی جنرال جیرویانیس یکی تشکل ایدن یونان فاشیستلرینك ایتالیان فاشیستلرندن اون بر بیك لیره‌دت آلدقلرینه دائر معلوماتی اولدیغنی وبو پارانك تقلیب حکومت ترتیباتنده صرف اولوندیغنی بیان ایتمشدر .

شتره‌زمانك ایضاحاتی

برلین ، ٣ (آ.آ) — شتره‌زمان جمیت اقوامك مساعیسی حقنده‌هیچ‌نیورغه ایضاحات ویرمشدر

سوویت حکومتنك اونجی سنهٔ دوریه‌سنك تسعیدی

صوك بوسته ایله کلن (نویه‌فرایه‌پرەسه) غزته‌سی موسقووادن آلدیغی آتیده‌کی خبری نشر ایدییور : سوویت حکومتنك اونجی سنهٔ دوریه‌سی تشرین ثانی آینده تسعید ایدیله‌جکندن ١٥٠٠ اجنبی مسافر دعوت ایدلمشدر . دعوتلرك مهم بر قسمنی سوویت عمله برلکلری ممثلری تشکیل ایتمکده‌در .

آلمانیادن ٦٠، انکلتره‌دن ٦٠، آمریقادن ٥٠، فرانسه‌دن ٣٠، هندستاندن ١٠ ، جنوبی آفریقادن ٩ ممثل بکلنمکده‌در . سوویت روسیه ممالك اجنبیه ایله حرفی ارتباط برلکی اولان ٦٠ عالم وصنعتکار دعوت ایله‌مشدر. رئیسهٔ اسارت آلتنده بولونان مملکتلر اتحادی ، عربلردن، مصرلیلردن، هندلیلردن متشکل ٨٠ کشیلك برهیئت کوندره‌جکدر . سوویت‌شمندوفرجیلری ، اجنبی شمندوفرجیلر برلکلرینی دعوت ایتمشلردر . بوندن ماعدا بین‌الملل اسپه‌رانتو حرکاتی ممثلری ، سپور محافلندن ، محاربلر جمیاتندن ممثللر دعوتلی بولونمقده‌درلر .

بووسیله ایله ممالك اجنبیه‌ده یعنی برلین ، پارس ، آنقره وتوبوزقده رسم قوللر اجرا ایدیله‌جکدر .

سوویت تجارت ممثللری اجتماعی

موسقووا ، ٣ (آ.آ) — حکومت تجارت خارجیه‌نك انکشافی ودولت انحصارینه مستند قره‌دی استحصالی وسائطنی تدقیق ایله‌مك اوزره ممالك اجنبیه‌ده‌کی سوویت تجارت ممثللرینی ١٥ تشرین اولده انعقاد ایده‌جك خصوصی برقونفرانسه دعوت ایلمشدر .

فرانسه یونانستانك بورجلرینی ایندیردی

آتنه ، ٤ (آ . آ) — فرانسه حکومتنك یونانستانك جرب دیوتی ١٧٠ میلیون فرانقه تنزیله موافقت ایتدیکی خبر ویریلیور .

بین‌الملل ماچلردن

برلین، ٣ (آ.آ) — دون قوپنهاغده یاپیلان فودبول ماچنده دانیمارقه طاقمی آلمان طاقمنی برەقارشی ایکی صایی ایله مغلوب ایتمشدر .

بوآقشام یکی سینه‌ماده
هرشیئ رغماً غالب
بیوك عشق وسپورفیلمی

برسلف وبرخلف

نافع عطوف وکمال زعیم بکلر

مملکتده علم وعرفانی تأسیس ایتمکله مشغول معارف مؤسسه‌سنه کله‌جك یکی مستشارك شخصیتی‌اك بویوك برعلاقه ایله بکلەییوردی .

نافع عطوف بك مملکتمزده کوچوك چوجق تربیه‌سنه واقفانه بر صورتده فعلاً وضع ید ایتمش ایلك شخصیتلردندی. منشآتك اوزمانکی جاذب مواعدینه التفات ایتمه‌رك ملکیه‌یی اکالدن صوکره ایلك مکتب صنفلری آراسنه آتیلمه‌سی اوزمانلر کورلمه‌مش برفراغت ظن ایدیلدی . حقیقتده ایلك مکتب خوجالغنك اهمیتنی قیمتنی اعلا ایده‌ن چوق علوی برحرکتدی. دینه بیلیرکه عالی تحصیلدن صوکرا کوچوك چوجوق تربیه‌سنه چالیشان ایلك شخصیت نافع عطوف بکدی. ادرنه‌ده بیوك برغرام ومحبتله کیردیکی کوچوك صنفلردن چیقارله بیلمه‌سنی امکانسز کوره‌نلر واردی. بالآخره معلم یتیشدیرەن مؤسسه‌ده‌کی احتیاج اونی آلمش ، بوتون اداری وتعلیمی معارف صفحاتنده دولاشدیرارق مستشارلغه کتیرمشدی مبعوثلغه انتخابله آچیلان بو مقامه کله‌جك شخصیت شبهه‌سزکه بوجهتدن‌ده مراق وعلاقه ایله بکلەییوردی معارف مؤسسه‌سی کندیسندن انتظار ایدیلن بر موفقیتله بونی بحق تأمین ایتدی .

کمال زعیم بك دارالفنوندەکی تحصیلی اثناسنده معارف حسابنه فرانسه‌یه کونده‌رلمش پوواتیه دارالفنونه داخل اولارق ١٩١٣ ده ماتەماتیك ژەنەرال ، ١٩١٤ فزیك ژەنەرال سرتیفیقه‌لری بالآخره مارسایا دارالفنونده صناعی فزیق سرتیفیقه‌سی آلمش، فرانسه معارف نظارتی طرفندن کندیسنه علوم وفنوندن مأذونیت دیپلوماسی اعطا ایدلمشدر . بو شرفلی سیما ایله مملکتنه دونجه مختلف مکتبلرده ریاضیه وفیزیك تدریس ایتمش ١٣٤١ سنه‌سنده مفتش عمومیلکه تعیین ایدلمشدر. ١٩٢٧ سنه‌سی مایسندن بری یوکسك تدریسات مدیر عمومیلکنده بولنیوردی. کمال زعیم بك کندی برانشلرنده حائز اولدیغی مستثنا موقعی چوق متین برسجیه ، چوق متواضع بر فطرتله دائما هاله‌لندیرمشدر ، بوتعیینده معارف مؤسسه‌سنك کوستردیکی اصابت بنیه‌سنه لایق بر موفقیت عد اولونابیلیر .

ماکدونیا داخلنه یاپیلان قومیته‌جیلر

استانبول ، ٤ (آ.آ) — سلانیکدن فوس غزته‌سنه بیلدیریلیور: ماکدونیا داخلنه دوغروبرچوق بولغار قومیته‌جیلرینك یاپیلدقلری آکلاشیلدیغندن اوچنجی قول اردو قوماندانلغی ماکدونیاده عسکری تحریات اجراسنه باشلامشدر .

یونانستانده فاشیزم تحقیقاتی

آتنه ، ٤ (آ.آ) — پانغالوس طرفدارلرینك فاشیزم تشکیلاتی حقنده تحقیقات دوام ایتمکده‌در . شمدی‌یه قدر بوخصوصده‌کی شبهه‌لری محق کوستره‌بیله‌جك هیچ برشی ظاهره چیقمامشدر .

آلملق باش وکیللرینك مشاوره‌لری

برلین ، ٣ (آ.آ) — باش وکیل مارقس ایله آلمان حکومتلری باش وکیللری حال معاقبتده بولنان مسائل سیاسیه حقنده‌مذاکره ومشاوره‌ده بولونمشلردر.

آلمان اردوسنده‌کی مزراقلر

برلین ، ٣ (آ . آ) — آلمان اردوسی سوارینده استعمال اولونان مزراقلرك سلاح اولەرق قوللانیلمامسی تقرر ایتمشدر .

جمعیت عمومیهٔ بلدیه اجتماعی

بوکون جمعیت عمومیهٔ بلدیه شهر امینی آصف بك افندینك ریاستنده عقد اجتماع ایده‌رك ایکنجی دورهٔ مساعیسنه باشلایه‌جقدر .

آداب معاشرت
مؤلفی
خارجیه‌وکالتی تشریفات مدیر عمومیسی صفوتی‌ضیا

حاکمیت ملیه‌نك رومان تفرقه‌سی — نومرو ٧٢

اوجاق

محرری : آقا کوندوز

تزکاهلرندن کلیرلر. چای‌دییه! هایقیردیلرمی، بزم درین فیلوزوفلغمز پارا ایتمز . بکا یاردیم ایت‌ده آقشام چاینی حاضرلایالم .

زری ، بونهایتسز نشئه وصفوتك تأثیرندن قورتولامادی . اوده کولمکه باشلادی . صوفره‌یی ، سماوری حاضرلادیلر. أو چوره‌کلرینی طاباقلره دیزرکن یالجینك کومبورتولو سسی آشاغیدن دالغه‌لاندی :

— حاضرمی چای
بکاده پای
وای افندم وای

آرقه‌دن اوتکیلرك سسلری کلدی. زری ایچنی چکدی وقابنی برقوز یاقدی :

— انسانك برعائله‌سی اولمق نه‌أی ...

عائله‌سزلکی ذاتاً اوته‌دنبری بتاکنده دائمی بر بوشلق یاپمشدی . اونی دولدورابیلمه‌نك امکانسزلغنی کوردکجه ایچی پاناردی .

— انسانك بر عائله‌سی اولمق نه أیی ..

دییه دوشوندیکی وقت ینه عینی آتشك آله‌وی ایچنی دولدوردی . عائله ، یعنی ، تورکجه‌سی اوجاق . براوجاق که اوراده بربرینی سونلر ، بربرینه مشفق اولانلر ، بربرینك اضطرابلرینی ، نشئه‌لرینی ئوچلولر فراغتلرله پایلاشانلر ... حالبوکه اونك نه‌سی واردی ؟ باباسی صاغ اولسایدی، باشنك اوستنده دائمی برحمایه الی بولوناجقدی . اوچ قارده‌شك‌ده بابالری ، آنالری یوقدی . فقط کندیلری واردی . کوکسلرنده بر قلب چارپیور ، کوزلرنده عینی ایشیق پارلییور ، دوداقلرنده عینی محبت وتبسم ... نهاوندده برقارده‌شدی، بر عائله رئیسی صفتنی آلمشدی . آراده‌کی فرق دوشوندکجه استنادسز بر یردن مدهش براوچورومه باقییورمش کبی کوزلری قارارییور، باش دونمه‌لری پیدا اولویوردی. بوکونه قادار برکت ویرسین که قولای بیتمیه‌جك بر ثروت ایکیسنی برابر یاشاتمشدی. حالبوکه برمدتدنبری اوده چاتلاق بر وازویه دونمشدی . او قادار سرعتله صیزمشدی که کندی حسابنه عائداولان صوك قطره‌لری‌ده نهایت‌الندن قاپدیرمشدی. قوماربار ، سفیه ، زوپیه بر قارداش اجداد خزینه‌سنك اوزرینه آخطاپوط کبی صاریلمشدی. هندك ، آفریقانك قره‌جه ، جیلان قانی امن بویوك بیلانلرنده‌کی سومورمك قوتی بودرجه دهشتلی اولامازدی. شیمدی تکرار اوروپایه کیتمشدی : وبو کیدیشك عاقبتی چوق قارا کلمقدی .

— دالغینسك زری !

النده‌کی چای فنجانی اوزاتان کونرك قار اوستنده بویوکزك ئوچلوسنی آیرسکز. صوکرا صاغلام لاستیکارله‌کچی ئورندن حاجی قادینه دوغرو بر کیدیش کلیش یاپارسکز ، سز کلیرکلز اشتها کزك‌ده‌صوفره باشنه کلوب سزی بکله‌دیکنی کوزورسکز .

آقشام چاینی نشئه‌لی بر عائله کوه‌زه‌لکیله کچدی. کیدرکن کونری‌ده کوتورمك ایسته‌دی. کونر ایلك دفعه اصرارله اعتذار ایتدی .

* *

کونر بو اعتذارنده حقایدی . بو کیجه کیده‌مزدی . محمد واوچ قارده‌شك بوکیجه باش باشه مذاکره ایده‌جکلری بر مسئله واردی . آقشام یمکندن صوکره یالجین صوردی :

— أی نه‌اولدی باقالم ، اوزاق بك !

— وکالته کیتدم . صحتسزلغمدن بحث ایتدم. بهانه‌لر بولدم . توحاف دکلمی بنی استعفا ایده‌جك ظن ایدوبده ایچدن ایچه ممنون اولانلر کوردم. نهایت وکیله دیدم که بنی جوارده برکوی مکتبنه تعین ایدیکز . وکیل حیرتله یوزیمه باقدی . قیش موسمنده مرکزدن کویه نقلمی ایسته‌دیکمك سببنی صوردی . آچیق، دیدم . بن حقسز برتعرضه اوغرادم. بوتون صمیمی تعمیر وترضیه‌لره رغماً کوزلرم یرده کزییورم. مرکزده قالیرسه‌م روحمدن چوق شیلر غیب ایده‌جکم ظن ایدییورم . باخصوص مرکزده راحتسز ایدلمکلکم احتمالری وار . برکوی مکتبنه چکیلیرم . حیاتدن اوزاق قالمش وطن چوجوقلرینی باشمه طوپلارم. بن مسلکمی، وظیفه‌می بیلیرم. اوزون بر مدت برآنادولو بوجاغنده ایشیق اولایم .

— سن اونلری بوسبوتون خویلاندیردك یاهو! رسمه چیزکی، موسیقی‌یه‌الهی، فرانسزجه‌یه مکروه ده‌ینلرله بوقادار اوزون قونوشولماز اوغلوم .

مابعدی وار

مملکت خبرلری

ازمیر اصناف بانقه‌سی تشکیلی اطرافنده فعالیت

ازمیر، ٣ — اصناف واهالی بانقه‌سی فعالیتی مشکور برشکلده ایلریله‌مکده‌در . هیأت فعاله حرکته‌کچمشدر. خلقمزده واصنافمزده بانقه‌یه قارشی درین برعلاقه محسوسدر . مملکتك انکشاف اقتصادیسنه خادم اولاجغی شبهه‌سز بولونان اصناف واهالی بانقه‌سنه همان هرکس حصه‌دار ومؤسس یازیلقده‌در . بانقه‌نك پك یقینده یوکسکجه برسرمایه ایله ایشه باشلاماسی محتملدر .

اطنه تورك اوجاغنده تحریرحقنده قونفرانس

اطنه ، ٣ — تورك اوجاغی هیئت اداره‌سنك تشبث وترتیبی ایله صحیه مدیری حکمت ثریا بك طرفندن عمومی تحریرنفوسك اهمیت، طرز وغایه‌سی حقنده چوق مفید برقونفرانس ویریلشدر .

حکمت ثریا بك طرفندن حقیقةً درین بر وقوف وصلاحیتله ویریلن قونفرانس کثیف سامعین کتله‌سی طرفندن درین و هیجانلی برعلاقه ایله دیکله‌نمش وآلقیشلانمشدر .

استخباراتمزه نظراً اوجاغك تشبثی ایله بو آیك اون بشنده قوملق میداننده عمومی تحریرنفوس حقنده عمومی برقونفرانس ترتیب ایدیله‌رك بوکا هروطنداشك اشتراکنك تأمینی ایچون شیمدیدن استحضارات وتشبثاته باشلانمشدر .

دینارده جمهوریت بایرامنده سپور اکلنجه‌لری یاپیلاجق

دینار ، ٢ — شهرمزده ٢٩ تشرین اول جمهوریت بایرامی کونی آلتون اووا سپور قلوبی طرفندن مختلف سپور مسابقه‌لری یاپیلاجقدر . ترتیب ایدیلن پروغرامه نظراً، قضا قائممقامی توفیق بکك حمایه‌سنده پهلوان کوره‌شلری ، سپورجیلر طرفندن مختلف قوشولر، آتله‌تیزم مسابقه‌لری، چیوریل ودینار طاقلری آراسنده فوتبول مسابقه‌سی ، کیجه‌ده تلسز تلفون وایجه‌ساز هیئتی طرفندن قونسر ویریله‌جك واوچ پرده‌لك حسی بردرام تمثیل اولوناجقدر .

عینی کونده مصرکوره‌ش شامپیونی اولوب استانبولده بولنان حسن تحسین بك‌ده آلتون اووا سپور قلوبی ادمان معلمی محمد پهلوانله کوره‌شه دعوت ایدیلشدر .

آنطالیه بلدیه‌سی شهرده بر میدانه یاپمغه قرار ویردی

آنطالیه ، ٢ — مملکتك اك معتنا بر محلی اولان قلعه قپوسنده‌کی محلك اطرافنده‌کی بنالری استملاك ایدرك آچیق بر میدان حالنه افراغك بلدیه‌جه تقرر ایتدیکی خبر آلنمشدر . آلنان معلوماته نظراً تحته پازاری نهایتلرنده اوقافك منهدم فرونی ایله اتصالنده‌کی ایکی دکانی استملاك ویاخود قارشوده‌کی بلدیه عرصه‌سیله مبادله ایتمسی ، ساعت قله‌سنك اطرافنده‌کی سوزلری هدم ایله ساعت قله‌سنی تعمیر و منفرد بر حالده براقیله‌جغی و عربه‌لرك طوردیغی محل اون بش متروك بر جاده حالنه افراغ واسکی قبرستان محلنه یاپیله‌جق عصری هاله قدر تمدید ایدیله‌جکدر . پارقه کیرن جاده دخی عینی مقیاسده کشاد وتوسیع ایدیله‌جکدر .

قسطمونی خسته خانه‌سنك دیناموسی ایله تنویرات

قسطمونی ، ٣ — خسته‌خانه‌ده‌کی رونتکن تأسیساتی اداره ایتمك اوزره کتیریلن دیزل موطوری عینی زمانده خسته‌خانه‌یی تنویر ایتمکده‌در .

اون سکز بارکیر قوتنده اولان موطور (٧٨) آمپه‌ریافقده‌در. بوتون لامبالریاندیغی حالده (١٢) آمپه‌ری کافی کلمکده (٦٦) آمپه‌ر آرتمقده‌در . بو قادار قوتله صفا آلان جاده‌سندن اعتباراً اوزون سوقاق قیشله جاده‌سی وخلق فرقه‌سی جاده‌سنك تنویر ایدیله‌بیله‌جکی تخمین اولونیور .

فرانسه‌نك بورجلری

پوآنقاره ایله چورچیل آراسنده ملاقات یاپیلمایاجق

پاریس ، ٤ (آ . آ) — پوآنقاره ایله چورچیل آراسنده برملاقات وقوعی احتمالی حقنده‌کی شایعه‌لر اصاسز کبی کوره‌نمکده‌در . مالیه نظارتی بویله برملاقاتك حالا موضوع بحث اولمادیغنی و پوآنقاره‌نك پارسده بولونمادیغنی بیان ایتمکده‌در . پوآنقاره‌نك مالیه انجمنده متفقین دیونه داثر تلمیح ایله‌مش اولدیغی مکالمات یالکز آمریقایه اولان بورجلره منحصردر . مع مافیه بوخصوص حقنده هنوز هیچ بر مکالمه جریان ایتمه‌مشدر .

موسیو پوآنقاره

میستر چورچیل

فرانسه بورجنی منتظماً ویریور

لوندره، ٤ (آ . آ) — فرانسز دیونی مسئله‌سنك قطعی صورتده حلی ایچون چورچیلك قریباً پاریسی زیارت ایده‌جکنه داثر شایعه‌لر تکذیب ایدیلمکده‌در . فرانسز حکومتی هر نه‌قدر کندیسیله انکلتره وآمریقا آراسنده بو ایکی مملکت دیونی حقنده عقد ایدیلن ائتلافلری هنوز تصدیق ایتمه‌مش ایسه‌ده فرانسز خزینه‌سی فرانسز ـ انکلیز ائتلافنامه‌سنده تثبیت ایدیلمش اولان مبالغی انکلیز خزینه‌سنه منتظماً تأدیه ایتمکده‌در . بناءً علیه چورچیلك شیمدیلك پارسه سیاحتی ایجاب ایتدیره‌جك هیچ بر سبب یوقدر .

دونکی تره‌نله کانلر

ایغ ایل مبعوثی توفیق ، عشاق قابریقاطورلرندن یلانجی زاده اسماعیل عزمی ، دیوان محاسبات اعضاسندن نوزی، اسبق طهران سفیری صدرالدین بحریه حقوق مشاوری اطفی اسماعیل ، ریاست جمهور قلم مخصوص مدیری حسن رضا ، سینورطه‌لر قومیسری احمد ، تجاردن اسماعیل مشتاق ، متعهد خلیل کامل بارود و مواد انفلاقیه و طباخه و فشنك انحصارلری قومیسری ابراهیم بکارله، نفت سندیقات شرکتی دیرکتوری سرکی صاقو ، روس آرقوشرکتی پول‌چه‌ریوزنوف، قابریقاتور لوئی پول‌دوران شهرمزه کلشلردر .

دونکی تره‌نله کیدنلر

باغیرصاق تجاری فلدمان ، بیلماز تجارت اوی صاحبلرندن مخاس ، اسوچ غروب مهندسلرندن قارلسون ، مهندس آنسلر ، آلکتریق شرکتی مهندسلرندن رات ، دولت دمیریولاری یول‌وانشاآت دائره‌سی رئیسی کامل بکلر استانبوله کیتمشلردر .

اوده‌مشه صالحلی یولی اکمال ایدیلمك اوزره‌در

ازمیر ، ٣ — اوده‌مشده آق چاقاق کدیکنده میدانه کتیریلمکده اولان چشمه‌نك انشاآتی اکمال اولنمشدر . چشمه چینیلرله تزیین ایدلمکده‌در. اوده‌مش ـ صالحلی یولنك‌ده اکمالی قوهٔ قریبه‌یه کلمشدر. بویولك‌ده ١ تشرین ثانیده رسم کشادی اجرا ایدیله‌جکدر .

کمال پاشاده صودن الکتریکی استحصال اولوناجق

ازمیر، ٣ — قیمتلی ومتشبث کنجلر مزدن لیمونجی زاده سعید بك وشرکاسی طرفندن صودن الکتریق استحصال ایلمك اوزره کمال پاشاده برفابریقه تأسیس ایدلمك اوزره‌در. بونك ایچون تشکیلی لازم کلان شرکتك بوتون معاملاتی اکمال ایدلمش ویالکز تسجیل معامله‌سی قالمشدر .

حوضه‌ده یاغمورسزلغك ضررلری

حوضه، ٣ (خصوصی مخابرمزدن) — اوزون زمان دوام ایدن یاغمورسزلق یوزندن بوحوالیده برچوق چشمه‌لر قورومش، درملرده‌کی صولر آزالمشدر. بونك تأثیری ایله درکه حوضه‌نك چلتك موقعنده‌کی بویوك اون فابریقه‌لرینك اعمالاتی یاریدن آشاغی یه اینمشدر.

اصول خبرلر

ییلدیز قومارباز لرینك دعواسنه دوام ایدلدی

مارپوسه‌رانك وکیللری دونکی محاکمه‌ده مدافعه‌لرینی سردایتدیلر محاکمه تشرین اولك اون ایکینه تعلیق ایدیلدی

استانبول ، ٤ (خصوصی مخابرمزدن) — ییلدیز قومارباز لرینك دعواسنه . لطفك احمد صالح محکمه‌سنده دوام ایدیلدی. مارپوسه‌زرانك وکیللری سعدی و فاضل بکلر ، ییلدیز غازینوسنك نه شرائط داخلنده آچیلدیغنی، نه صورتله قومار اویناتیلدیغنی ، رسم کشادك داخلیه وکیلی جمیل ، شهر امینی محی‌الدین بکلر طرفندن یاپیلدیغنی ایلك دوله‌تك شهر امینی طرفندن چوریلدیکنی ، شهر امانتك اویونلردن حصه آلدیغنی و اوزماق اولدیغنی، مقاوله‌نك هیئت وکیله طرفندن مصدق بولدیغنی مبعوث رجب زهدی بکك مجلسده ویردیکی تقریر اوزرینه داخلیه وکیلی جمیل بکك ، ییلدیز مؤسسه‌سنك موضوعات قانونیه داخلنده آچیلدیغنی و مراقبه ایدلدیکنی سویله‌دیکنی ایضاح ایتمشلردر . وکیللر ایضاحاتلرینه دوام ایدرك مؤکللرینك نه دن مظنون موقعنده اوله‌قلرینی آکلایه‌مدقلرینی سویله‌رك شهر امانتنك ده داخل دعوی ایدلمسنی ایسته‌مشلردر . وکیللر ، مدعی عمومینك عدایه وکیلنه تابع ادارای واجراتی برمأمور اولدیغنی مجلس عالینك نیابتی حائز اولان هیئت وکیله‌نك تصویب ایتدیکی برقرارمخالف وضمیت آلامیه‌جغنی ، سد معامله‌سنه توسل ایتمه‌سی لازم کلدیکنی علاوه ایتدیلر . صالح حاکمی امانتك داخل دعوی ایدلمه‌سنه قرار ویرمش ومدافعاتك اکلی ایچون محاکمه‌نی تشرین اولك اون ایکینه تعلیق ایتمشدر .

یونانلیلرك ادعاسی

یونانلیلر تورك مسقفاتنك اعاده ایدیلمه‌یکنی سویلیور

استانبول ، ٤ (خصوصی مخابرمزدن) — مختلط مبادله قومیسیونده‌کی یونان مرخصی موسیو دیلماندوپولوس حکومتندن آلدیغی جوابی بوکون سراج اوغلی شکری بکه بیلدیردی. یونانلیلر بوجوابلرنده، یونانستانده‌کی تورك مسقفاتنك اعاده‌سنه دوام ایدیلمه‌یکنی ادعا ایتمکده‌درلر .

فرقه قونغره‌سنده استانبول مرخصلری

استانبول ، ٤ (خصوصی مخابرمزدن) — فرقه مفتشی ابراهیم طلیع بك فرقه ایشلرینی تفتیش ایتمك اوزره تکرار تراکیایه کیتدی . جمعه ایرتسی کونی عودت ایده‌رك آنقره‌یه حرکت ایده‌جکدر . عمومی استانبول قونغره‌سنه کیده‌جك استانبول مرخصلرندن اجزاجی نجیب بك حقندن فراغت ایتمشدر. قونغره‌یه استانبول نامنه نشأت عمر و دوقتور حکمت بکلر کیده‌جکلردر .

بولغار قومیته‌سنك رئیسی سلانیکه

استانبول ، ٤ (خصوصی مخابرمزدن) — بولغار قومیته‌سی رئیسی جنرال پروتویف برقاچ کون اول سلانیکه کیتمش سوءقصد ترتیبی ایچون تشکیلات یاپمشدر . یونانلیلر بولغار قومیته‌جیلرینی شدتله آزاردیرمقده‌درلر .

سیوریحصارده بارق یاپیلیور

سیوریحصار ، ٤ (خصوصی مخابرمزدن) — شهرمز خاق فرقه‌سنك نامزدلریله تشکل ایدن یکی بلدیه هیئتی بودجه‌سنی تثبیت ویکی سنه‌ده یاپاجغی ایشلری درپیش ایله‌مشدر .

بونلردن اك مهمی قضانك منظره‌سنی برباد بر وضعیته صوقان بر قسم قبرستانلری قالدیرمق ویرینه مکمل بر پارق یاپمقدرکه بوکا درحال باشلانمشدر.

پارق بالخاصه قصبه‌نك جنوب قسمنده‌کی ساحاده یاپیلمقده‌در . بعض مبذول منبعلردن کتیریله‌جك اولان صو ایله متنوع آغاچلر یتیشدیریله‌جکدر .

ایشده موسولینی‌نك پارماغی وارمش

استانبول ، ٤ (خصوصی مخابرمزدن) — قوتیده‌ین غزته‌سی، موسولینی صربستان ـ بولغارستان مقارنتی عظیم براقمق ایچون بولغار قومیته‌سنی فعالیته تحریك ایله اتهام ایتمکده‌در .

احمد رفیق بکك سبب استعفاسی

استانبول ، ٤ (خصوصی مخابرمزدن) — مورخ احمد رفیق بکك تورك تاریخ انجمنندن کوپرولوزاده فؤاد بکله آرالرنده‌کی اختلاف یوزندن استعفا ایله‌دیکی شایع اولمشدی. احمد رفیق بك آراده بویله براختلاف اولمادیغنی آنجق انجمنك ایلك اجتماعنده موزه‌لر مدیری خلیل بكك، کندیسی حقنده مستهزیانه اسان قولانمسی یوزندن انجمندن چکیلدیکنی بیان ایله‌مشدر .

اسکان مدیریتی املاك ایستیور

استانبول ، ٤ (خصوصی مخابرمزدن) — اسکان مدیریتی مهاجرلره توزیع ایدلمك اوزره اموال متروکه‌دن بش املاك دها ایسته‌دی .

تخلیصیه ایچون اوتوشه‌نی آلنیور

استانبول، ٤ (خصوصی مخابرمزدن) — تخلیصیه مواتعی ایچون عارضه‌لی یرلره یوزویه بیله‌جك اوتوشه‌لر مرابعه ایدیلیور . بو صورتله قضازده‌لر سهولتله نقل ایدیله بیله‌جکلردر .

استانبولده لخته خسته‌لغی وار

استانبول ، ٤ (خصوصی مخابرمزدن) — ولایتمز داخلنده‌کی سبزه بغچه‌لرنده لخته خسته‌لغی واردر . زراعت مدیریتی بوخصوصده تدابیر اتخاذ ایتمکده‌در.

پراغ سفیرمز

واصف بك یقینده شهرمزه کله‌جکنی بیان ایتدی

پراغ سفیرمز واصف بك

استانبول ، ٤ (خصوصی مخابرمزدن) — پراغ سفیرمز واصف بك کلدی :

— برآی قالاجغم استراحت ایده‌جکم . ایکی اوچ کونه قدر آنقره‌یه حرکت ایده‌جکم دیدی .

قامیبو بورسه‌سنده وضعیت

استانبول ، ٤ (خصوصی مخابرمزدن) — اون بش کونده بر اسهام تحویلات صاتیش حسابانك تصفیه‌سی ایچون مزادله یاپیلمسی معتاد زمن معامله‌سی یوزندن بورسه‌ده ایش یاپانلر مشکل وضعیتده قالمش بورسه مجلسی مداخله‌یه مجبور اولمشدر . بانقه‌لر تورك پاره‌سنك پیاسه‌ده آزلغندن اسهام تحویلاتی زمن اوله‌رق قبول ایله‌مدکلری ایچون بورسه‌جیلر اولجه صاتین آلوب هنوز بدلنی اوده‌یه‌مدکلری اسهام تحویلاتی موقته ترهینه امکان بولامامقده‌درلر . بورسه مجلسی فوق العاده براجتماع عقد ایده‌رك بحران دولایسیله لیکیداسیونی اون بش کون صوکره‌یه تأخیر ایله‌مشدر . بورسه قومیسری بووضعیتك موقت اولدیغنی تورك پاراسنك ایکی هفته‌یه قدر معتاد مقدارینی بوله‌جغنی سویله‌مشدر . انکلیز ٩٠٢ یه یوکسلدی .

کوپری قالدیریلدی

استانبول ، ٤ (خصوصی مخابرمزدن) — قره کوی کوپریسنك ترفیعی عملیه‌سی اکمال ایدیلدی . پرشنبه کونی موقت کوپری قالدیریلاجقدر .

تخلیه ایدیلن مظنونلر

استانبول ، ٤ (خصوصی مخابرمزدن) — آتونیان چته‌سنده اشتراکلری کوریله‌مه‌ین پولیس احمد وشوفور فؤاد افندیلر کفالتله تخلیه ایدلمشلردر.

قاتل نظمی حقنده‌کی قرار

استانبول، ٤ (آ.آ) — میمنت خانی جنایتنك فاعلی نظمی‌نك وکیللری آغیرجزا محکمه‌سنجه اصدار ایدیلن اعدام حکمنی یکیدن تمیز ایلیه‌جکلردر . لایحهٔ تمییزیه احضار ایدلمکده اولوب بك یاقینده تمییزه کوندریله‌جکدر .

مبعوث اولان والیلرك یرلرینه

مبعوثانه انتخاب ایدیلن بش والینك یرلرینه بو کونلرده مناسب ذوات تعیین ایدیله‌جکدر .

پهنلووه‌نك بیاناتی

فرانسزاردوسنده قومونیست افراد قالماه‌مشدر

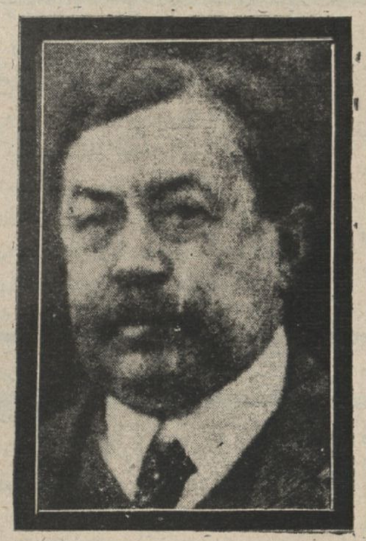

موسیو پهنلووه

پاریس ، ٤ (آ . آ) — پاریمیدی غزتاسی حربیه ناظری پهنلووه ایله برملاقات یاپمشدر. موی‌ایله بو ملاقاتده ١٩٢٧ سنه‌سی مانورلری ایچون سلاح آلتنه جلب ایدیلن افراد احتیاطیه‌دن بك جزئیسنك قومونیست پروپاغاندالری تأثیرنده بولندیغنی وبونلرك مقداری سلاح آلتنه دعوت ایدیلن ١٤٠ بیك کیشی ایچنده ایکی یوزی تجاوز ایتمدیکنی سویله‌مش و خلرنده ویریلن جزالرك درحال انفاذ اولندیغنی و اردونك احوال معنویه‌سنك مکمل اولدیغنی اهمیتله قید ایتمشدر .

تحریر نفوس

استانبولده عمومی تحریر نفوسه صباح ساعت سکزده باشلانجقدر

استانبول ، ٤ (خصوصی مخابرمزدن) — تحریر عمومی‌یه ٢٨ تشرین اولده صباحین ساعت سکزده باشلانه‌جقدر. اوزاق یرلره مأمورلری کوتورمك اوزره ولایت امرنده اوکون آلتمش اوطوموبیل بولنه‌جقدر. تحریرك بیتدیکی طوبله اعلان ایدیله‌جك وطوپدن صوکرا خلق دیشاری چیقابیله‌جکدر .

داخلیه تطبیقات قورسی

داخلیه وکالتی تطبیقات قورسی بوآی نهایتنده آچیلاجقدر . وکالت قورسه دوام ایده‌جکلر ماباته‌لرینی تأمین ومعاشلرینی تأدیه ایتدکدن باشقه قورسه دوام ایتدکلری اون آی ظرفنده یومیه برر بوچوق ایرادنی ویره‌جکدر .

صنایع قومیسیونی اجتماعنده

تجارت وکالتی صنایع قومیسیونی دونده عقد اجتماع ایتمشدر . قومیسیون برقاچ کون ظرفنده تدقیقاتی اکمال ایدرك تثبیت ایده‌جکی مقرراتی مقام وکاله تقدیم ایده‌جکدر .

حمام اوکنده یاپدیریله‌جق مکتب یری

اوقاف مدیریت عمومیه‌سی طرفندن حمام اوکنده یاپدیریله‌جق مکتب ایچون تخصیص اولونان مزارلرك تسویهٔ ترابیه‌سنه باشلانمق اوزره اولدیغی خبر آلنمشدر.

بویوك غازیمزك عودتنی تسعیداً آنقره تورك اوجاغی هاله‌ده بربالو ویره‌جکدر

غازی حضرتلرینك آنقره‌یه عودتی کونی تسعیداً آنقره اوجاغی طرفندن ویریله‌جك بالو ایچون شهریمزك کبار و ممتاز عائله‌لرندن متشکل هیئت ترتیبیه دون آنقره شهر امینی آصف بكك ریاستنده اجتماع ایتمش و بالونك [دینه‌دانسان] شکلنده هاله‌ده ویرلمسنی قرار آلته آلمشدر .

بیتلرك فیاتی دینه بدلی‌ده داخل اولمق اوزره اوچ ایرادر و عددلری پك محدوددر .

انتحار

حاجی مراد محله‌سنده مقیم نیازی بكك خدمتجیسی زهرا، جبه‌جی محله‌سنده ساکن اعمالات حربیه تفنك فابریقه‌سنده اکرم افندی ایله سویشمش بالآخره اکرم افندی قیزك نیازی بكك اولادی اولمایوب خدمتجیسی اولدیغنی آکلایجه مناسبتی کسمش وبوندن منفعل اولان زهرا ، اولکی کون ایپ ایله کندیسنی آصمق صورتیله حیاتنه نهایت ویرمشدر .

طبیب عدلی طرفندن معاینه‌سی اجرا ایدیله‌رك دفنه رخصت ویرلمشدر .

استانبول بورسه فیاتلری

استانبول ، ٤ (آ . آ) — بورسه‌ده بو کونکی قاپانیش فیاتلری بروجه آتیدر .

انکلیز	:	٩٠٢	غروش
بر تورك لیراسی	:	٠,٥٤	دولار
» »	:	١٣,٧٤	فرانق
» »	:	٩,٨٧	لیره‌ت
» »	:	٢,٧٩٧٥	اسویچره فرانقی
استقراض داخلی	:	٨٨	بچق ایرادر .

مشاهده ـ مطالعه

بر نفوس حسبحالی

محترم آنه‌لر ، محترم بابالر ، تشرین اولك ٢٨ نجی جمعه کونی عمومی نفوس تحریرینه تخصیص ایدلمشدر . محترم ومنور آنه‌لرله بابالرك اوکون ایچون مهم وظیفه‌لری واردر. تحریر نفوسك اهمیتنی تقدیر ایتدیککزه شبهه یوقدر. بوتقدیر ، ساده‌جه تقدیر وتحریر معامله‌سنه رعایت ایتمکله قالمامالیدر . هر عائله یالکز کندیسنی یازدیرمق صورتیله وظیفه‌سنی ایفا ایتدیککنه قانع اولمامالی . منور عائله‌لرك داها شامل بروظیفه‌لری واردرکه اوده لاقید ویاغیر منور عائله‌لری تنویر وایقاظ ایتمکدر . تماس ایتدیککز ؛ حتی دوست اولدیغکز بر طاقم عائله‌لر کورولورکه مع التأثر حالا باطل اعتقادلر ، کری قلمش ذهنیتلر ایچنده حقیقتی وکندیلرینی بولامامشلردر . منور عائله‌لرك اك وطنی ایشلری ، ایشته بو قبیل ابتدائی دوشونجه‌لی طانیدقلره مسئله‌نك حقیقت واهمیتنی آکلاتمقدر. تحریر متخصصلریله واقع مصاحبه‌لرمده چوق غریب وقعه‌لره مطلع اولدم . مثلا عائله افرادندن بریسنی و بالخاصه چوجوقلرك برتانه‌سنی نفوسه یازدیرمامق کویا اوعائه‌نك بقاسنه یارارمش ! هپسی یازیلیرسه چوجوقلردن بریسنی طوپراق چکرمش ! بو قفاده اولانلره تکرار ، تکرار سویله‌ییکزکه عزرائیلك نفوس مأمورینه اولو اورتا مداخله ایتمك صلاحیتی یوقدر. بوعزیز وطن طوپراغنده اوخیاتی عطف ایتمك چوق کناهدر . بر طاقم دار دوشونجه‌لی عائله رئیسلری‌ده رفیقه‌لرینك ویا اوایچنده‌کی قادینلرك اسملرینی سویله‌مکی عیب برشی ، اخلاقی برمسئله عد ایدیورلرمش! اونلره ده اصرارله آکلاتیکزکه عیب اولان شی ، ملی جامعه‌دن قاچینمقدر ، اخلاقی مسئله‌نك قادین اسمیله ، قیز یاشیله هیچ برمناسبتی یوقدر . نه‌عرض، نه‌مشرع شریف برپوف دیمکله یرندن اویناماز. اوینارسه اوعائله رئیسنه پك ضعیف آدامش ده‌نیلیر . بوکون دوغان برچوجوق، دوغدیغی دقیقه‌دن اعتباراً آناسنك باباسنك نه‌قادار اولادی ایسه، دوغدیغی وطنك وایچنه کیردیکی ملتك‌ده او درجه قیمتلی اولادیدر . کرچه تحریر نفوسه قارشی کتم وتکاسلك قانوناً جزاسی واردر وقطعیدر. فقط نه‌یه یارار؟ عمومی تحریر نفوس بر کونده بوتون مملکتده یاپیلملی کهملی کمیت وکیفیتمز برآنده معلوم اولسون . وقتیله بعض آنالر، بابالرده چوجوقلرینی برچفت یاغ مومیله اولیالره آدارلردی . شیمدی اولیالرك هپسی جنته کوچ ایتدیلر ، وطنده دیریلر ، کوربوزلر وحتة طاپانلر قالدی ؛ لکن بو ذهنیت هنوز باقیدر. اویله‌لرینی ده ایقاظ ایدیککز که ئولولمردن ئولوم بکنمش ، اضطرابلردن اضطرابلره دوشمش ملتمزك هیچ برفردینی ئولولره امانت ایده‌مه‌یز. هرتك تورکك بوتون برملت قادار قیمتی واردر واو دیریلکدن فیض ونور آلیر. بناءً علیه منور عائله‌لر هرکون، هروسیله ایله ٢٨ تشرین اول ١٩٢٧ جمعه کونننه قادار بوارشاد وایقاظ وظیفه‌لرنده دوام ایتمه‌لیدرلر.

برآی بریلدیز

هر کسه‌ا کلاتیکز که

عمومی نفوس تحریرینك ویرکیله علاقه‌سی یوقدر

عمومی نفوس تحریرندن مقصد :

ملتك حقیقی کیت و کیفیتنی ارکرنمك دولت ایشلرینی ارتا کوره تنظیم ایتمکدر.

آداب معاشرت

مؤلفی

خارجیه وکالتی تعریفات مدیر عمومیسی صفوتی ضیا

سورپریز

یاقینده آچیلمق اوزره بولونان ترزخانه‌نك مستقبلا صنعتکارنی شمدیدن اعلان ایتمیورم فقط ظن ایدرم که همان انتقال ایتدیکز .

جواد

استانبول سرکیسی

استانبول تجارت اوطه‌سنك تشبثی ممنونیتله قارشیلاناجق

دونکی نسخه‌مزده استانبول مخابرمزدن کلن برتلغرافده استانبول تجارت اوطه‌سنك، استانبولده بین‌الملل برسرکی کشادی ایچون بر پروژه احضار ایتدیکی و مذکور پروژه‌یی تجارت وکالتنه عرض ایله‌دیکی بیلدیریلیوردی. تجارت وکالتندن اجرا ایتدیکمز تحقیقاتده، پروژه‌نك هنوز وکالته کلمدیکنی اوکره‌ندك. استانبولده بین‌الملل برسرکی کشادی حقنده‌کی آرزو وطایدن اساساً تجارت وکالتی معلومات‌دارد. اساساً فوائد اقتصادیه‌سی بارزاولان سرکیلر ایچون مملکتمزك هرطرفنده بویوك بر آرزو واردر. بناءً علیه استانبول اوطه‌سی‌ده بو خصوصی تأمین ایچون وکالتـه مراجعت ایده‌جکدر. بو پروژه وکالتجه تدقیق ایدلدکدن صوکره استانبول سرکیسی حقنده اساسلی برمعلومات آلمق قابل اولابیله‌جکدر. بالکز شو قادارینی قید ایده‌لم که استانبول تجارت اوطه‌سنك بو تشبثی آنقره‌ده ممنونیتله قارشیلاناجقدر.

ئرنست ره‌نانه زرهلینده

نمایش یاپان بحریه‌لی افراد حقنده تحقیقات لازمه یاپیلمقده‌در

پارس، ٣ (آ. آ) — ئرنست ره‌نان زرهلینده وقوع بولان حادثات حقنده بحریه‌یه‌کان رابورده ٣٠ ایلول ٩٢٧ تاریخنده ساعت ١١ بوجوقده مطبخه کیتمکه مأمور ایدیان بحریه نفرلرینك نظاماً معین ساعتده مطبخلره کیتمه‌کلری، اونلر میانده وظیفه‌سی ایفا ایتمك ایسته‌ین بر بحریه‌لینك آرقاداشلرندن بری طرفندن سوء معامله‌یه معروض قالدیغی و مرقومك آرقاداشی اوصباح بوتون مرتباته تبلیغ اولنان پارولایه رعایت ایتمه‌مکله اتهام ایلدیکی تصریح اولونمقده‌در. نوبتده اولان ضابط طرفندن وقوع بولان دعوت ارزه‌سی مطبخه کیتمك مأمور نفرلرك عمومی اطاعت ایتمش و مخالفت کوسترمه‌ین بحریه‌لی توقیف اولونمشدر. تحریکاتده بولنانلرله متساداً حرکت ایدنلر جزالاندیریلاجقلردر. تحقیقاته دوام ایدیلمکده‌در.

ایتالیانه غزته‌لری مراسم ابتلاسنده شکایت ایدییورلر

ایتالیاده فاشیست تشکیلاتی، هرکون هرهانکی بروسیله ایله نمایش یاپمقده وبونلرك خلقك اوزرنده یاپدیغی تأثیردن استفاده‌یه چالیشمقده ایدی. آرتیق تحمل ایدیله‌میه‌جك برحال آلمش اولان بونمایشلردن مطبوعات شکایت ایتمکده‌در.

صوك پوسته ایله کلن (قوریه‌ره ده للاسه‌را) غزته‌سی بوخصوصده شو سطرلری یازییور: (ایل پوپولو دیتالیا) نك یازدیغی وجهله ایتالیانلرك مراسم ابتلاسی حداعظمی‌یه واصل اولدی.

حرب میدانلرنده قدملی عسکرلرك اجتماعلری، نشانجی طابورلرینك، خمپره‌جی قطعاتنك قونغره‌لری، یارم دوزینه بچیمسز آبده‌لرك رسم کشادی، مجهول عسکرك تعزیز خاطره‌سی ایچون اوزاق شهرلردن رومایه بومقصدله ویا مختلف قونغره‌لر مناسبتیله خلقك اجاتی، ناظرلرك نطقلری، فرقه کاتبلرینه، رؤسای حکومته، شهرامینلرینه، والیلره یاپیلان تظاهرات ونمایشلر ... غزته‌لر بوتون بوحادثاته یر آییرمق، حکومتك ورەژیمك حائز اهمیت اولان اجرا آتی تمیز وتفریق ایتمکده دوچار مشکلات اولیورلر.

آرنولدو موصولینی‌نك غزته‌سی صوروییور: بوقادار تشریفاته سبب نه؟ نیچون ایتالیانك لطیف سماسنده هرپازار کوروانتولی سوزلرك عکسی چالقانیور؟ بز بومراسمك متشبثلرینی مدح ایتمکدن، وفاشیستلرك یاد خاطره‌سنه انکل اولمقدن اوزاق بولونیورز. فقط هیچ اولمازسه استراحت ایچون فاصله ویرلسین، رسمی یارامله صرف عرقی نزاکتله حسن قبول کوسترن بوایتالیان شهرلرنده، برآز سکونته احتیاج واردر. عسکرلرك مراسمی سنه‌نك نامتناهی کونلرنده تعاقب ایدوب دوریور.

تحریر نفوس فعالیتی

تحریر نفوس اجرا هیئتی اجتماعلرینه دوام ایدییور

تحریر نفوس اجرا هیئتی دون صباح ساعت سکزده مقام ولایتك بانده هیئته تخصیص ایدیلان صالونده اجتماع ایتمشدر. هیئت دونکی اجتماعنده شهراماتندن نومروتاژ جدوللرینی جلب وتدقیق ایله‌مشدر.

مذکور جدوللردن ماعدا ولایتدن تحریره مأمور اولاجق افندیلره عائد جدوللرده کلش بونلرده تبیض ایدلمك اوزره هیئت امرنده بولونان کاتبلره ویریلمشدر هیئته کلن نومروتاژ جدوللری ایکی بیك آلتیوز قادارددر. بوجدوللر اوزرینه منطقه‌لر تثبیت وتفریق ایدیله‌جکدر.

خبر آلدیغمزه نظراً نومروتاژ هیئتی کچنلرده اجرا ایتدیکی برتدقیقده یکیدن میدانه کلش برچوق مبانی‌یه تصادف ایتمشدر.

شهرمزده‌کی انشاآت نمالیتی دائمی بر مراقبه‌یی التزام ایتمکده اولدیغندن بش اون کون صوکرا تکرار برتفتیش اجرا ایدیله‌جك و یکی انشا ایدیلان مبانی قید اولوناجقدر.

فرون باجاسی طوتوشمش

لبلیجی محله‌سنده فرونجی جمال مخدومی مصطفی افندینك فرونك باجاسنی تمیزلتمه‌دیکندن دون جریق ظهور ایتمش ایسه‌ده یتیشیله‌رك اطفا ایدلمشدر.

رصد استاسیونلری

مملکتمز داخلنده یکرمی بش رصد استاسیونی تأسیس ایدلدی

برقاچ کون اولکی ازمیر غزته‌لرنده زراعت وکالتی طرفندن مملکتمزك مختلف مناطقنده تأسیس ایدلمکده اولان رصدات جویه استاسیونلرندن، متنیسا برنجی صنف استاسیونك‌ده کشاد ایدلمش اولدیغی بیلدیرلمکده ایدی.

تعقیب ایدیله‌جك اولان سیاست زراعیه ایچون مهم بر اساس تأمین ایده‌جك و مملکتمزك مختلف محللرینك احوال زراعیه‌لری حقنده اساسلی بر فکر ویرمکه باشلیجه عامل اولاجق رصدات جویه استاسیونلری و فعالیتلری حقنده آلدیغمز معلوماتی بروجه آتی قید ایدییورز:

توركیه داخلنده یکرمی بشه یقین رصدات جویه استاسیونی تأسیس ایدلمش اولوب بونلر ایچنده استانبولده خلقه‌ایده، آنقره‌ده، ازضرومده، ادرنه‌ده، قیصری‌ده، آطنه‌ده، ازمیرده، ریزه‌ده اولمق اوزره سکزدانه‌سی برنجی صنف استاسیوندر. بونلردن بشقه‌ده مختلف محللرده ایکیوزه قریب یاغموراولچمك مخصوص استاسیون واردر. رصدات جویه استاسیونلری هرکون معین زمانلرده ترصداتده بولونمقده وآنقره مرکزینه رصد نتیجه‌لرینی بیلدیرمکده‌در. بونتیجه‌لر آوریچه آوروپا رصدخانه‌لرندن برچوقلرینه‌ده بیلدیرلمکده‌در. شهریمز تلسز استاسیونی فعالیته باشلادیغی زمان بالخاصه سکز برنجی صنف استاسیونك ترصدات نتیجه‌لرینك تلسزله آوروپا مرکزلرینه بیلدیرلمسی خصوصی‌ده تصور اولونمقده‌در.

آنقره رصدات جویه مرکزی هرآی مملکتمز احوال هوائیه‌سی حقنده مفصل بر راپور احضار ایتمکده‌در که بوراپورلری منظماً نشر ایتمکده‌یز. استاسیون بوندن باشقه‌ده سنه‌لك برزصد رساله‌سی‌ده احضار ایله‌مکده‌در.

صارقینتیلق ایده‌ن سرخوش

تحته‌قلعه‌ده صولو خانده ساکن سیاح صاتیجی احمد اوغلی احمد فضله سرخوش اولدیغی حالده صارقینتیلانه باشلامش ضابطه طرفندن دردست ایدلمشدر.

سرخوش اولوب سینه‌مایه کیتمش

ازمیرلی قهوه‌جی حسین اوغلی مصطفی فضله سرخوش اولدیغی حالده تورك سینه‌ماسنه کیده‌رك استراحت عمومیه‌یی سلب ایله‌دیکندن ضابطه‌جه دردست ایدلمشدر.

مقاصله چیراغنی یارالامش

بکر اوغلی شعبان حلمی افندی چیراغی خیری افندی‌یی بویوك برمقاصله باشندن جرح ایتدیکندن دردست ایدلمشدر.

منور خانم

پارس رسام قرآتریس مکتب عالیسندن مأذونه ترزی زاده عثمان ذکی بکك کریمه‌سی منورخانم پارسك اك بیوك مودا مؤسسه‌سی اولان پاکدن ترزیخانه‌سی ایچون تورك مودالرینی لانسه ایتمك اوزره برسنه‌لك قونطوراتو ایله پارسه حرکت ایتمشدر.

(کوندرلمشدر)

محاربلرك آز اولدیغی ظن ایدیله‌سین. تام دورت میلیون یعنی قوجه برخلق کتله‌سی.. بوتشریفاتك هیچ اولمازسه یوزده سکسانی تشکیلات واجراآتی دولایسیله مهم یکونلره مال اولدیغندن دولایی مالی سببلر تحتنده‌ده تنقیص ایتمك مجبوریتی واردر.

ییقدیریلان أولر

امانت بند دره‌سنك قارشی طرفنده یاپدیریلان اولری ییقدیردی

بند دره‌سنك قارشی طرفنده (اولوجاق) دینلان موقعده بعض اشخاص هیچ بر مساعدهٔ رسمیه استحصال وحق بر طابو سندینی بیله حامل اولمادن، شهرك اعمارینه طپان طپانه ضد انشاآته باشلامشلردی.

شهراماتی ایله تعلق ایدن دوائر آره‌سنده بوخصوصده مخابرات جریاندن صوکرا، بوراده او یاپدیرانلرك فضولی اولارق میری اراضی‌یی اشغال ایتدکلری تحقق ایله‌مش وانجمن امانت ٢٠ ایلولده ویردیکی قرارده ٤٨ ساعت ظرفنده اولری هدم ایتملرینی صاحبلرینه اخطار ایتمشدی.

او صاحبلری بوامری‌ده انفاذ ایتمدکلرندن دون صباح امانت تفتیش قومیسری زمزی، آنقارطه‌لر موقعی قومیسر معاونی فواد افندیلرله بولیس وهیئت اختیاریه حاضر اولدیغی حالده محل مذکوره کیدیلش وتدارك ایدیلان عمله ایله اشیالر طیشاری چیقاریلارق اون درت أو کاملاً هدم ایدلمشدر.

اطفائیه‌دن ابراهیم، امانتدن مصطفی چاووش، نجیب اونباشی، پولیس محمدعلی، اطفائیه‌دن عبدالله مهاجر حاجی محمد، آرابه‌جی طالب، خط چاووشی محمد، آرابه‌جی عبدالکریم، آشجی نظیف، عمله صالح پهلوان، خدمه کامل، عسکر حسین وآنیار مأموری انور افندیلره عائد اولان بوأولرك هدمندن صکره بر ضبط ورقه‌سی تنظیم ایدیله‌رك مرجعنه تقدیم ایدلمشدر.

بولغار قرالی

ایتالیان مطبوعاتی قرال بوریس ایچون ستایشکار نشریاتده بولونیور

صوك پوسته ایله کلن (ایل پوپولو دیتالیا) غزته‌سی بولغار قرالی ایچون آتیده‌کی فقره‌یی یازییور:

اولجه خبر ویردیکمز وجهله بولغار قرالی بوریس قونت ریسکی نامی آلتنده متنکراً مملکتمزده سیاحت ایتمکده‌در. کچن کون فلورانسه‌ده اولان بوریس بوکون بلکه‌ده رومانك مسافریدر. بوصورتله والده‌سنك خاطره‌سنی یاد ایتمکده اولان قرال (زیرا والده‌سی بارمادوقه‌لهی خاندانندن زوربرت دوبوربونك کریمه‌سی اولوب کنجلکنی مملکتمزده امرار ایتمشدر) لساتزی اولدیغی کبی تاریخمزی وصنایع نفیسه‌مزی، جمله‌دن طانیمقده‌در. بونلردن بالخاصه موسیقی‌یه فضله میل کوسترمکده‌در.

قرالك چوق سودیکی، حس وفکرجه‌ده چوق امتزاج ایتدیکی صوفیه‌ده برابر باشایان همشیره‌سی برنسس ئه‌دوکسیاده کچن ایلك بهاری صورت خصوصیه‌ده مملکتمزده سیاحته کچیرمشدر. پرنسس‌ده ایتالیانجه‌یه آشنا بولنمقده‌در.

قرال بوریس برچوق مزیتلره صاحبدر. حربدن صوکرا بولغارستان مادی ومعنوی بحرانلره صحنه اولمشدی. بوکون اوتوز اوچ یاشنده بولنان بوریس تخته جلوس ایتدیکی زمان (١٩١٨ صوك بهارنده) ٢٤ یاشنده بر کنجدی. قدر اوموزلرینه چوق آغیر بر یوك ومسئولیت تحمیل ایتمشدی. بابالری بولغارستانك حربدن مغلوب وبریشان چیقماسیله تبعید اولونمشدی. فقط بوریس، درحال ملتك یأس وتأثرینه غلبه چالدی. بویوك برجسارتله نومیدی‌یی اعتدال وموازنه‌یه تبدیل ایتدی ه خارجك تشویقاتیله زهرلهنن احتراصاته قابیلان ملت قرالك شخصنده اعتدال ومعقولیتی طانیدی.

بولغارستانده دوغمش اولان بانیٔ تاریخ برنجی چارك مغلوب براقدیغی ملتك قدرت ونفوذینی اعاده ایتمك بوریسك اك بویوك امانی تشکیل ایتدی. قازده‌شنه و فقرایه حصر وجود ایده‌ن برنسله برابر چوق متواضع بر حیات یاشایان قرال ملتنك رفاه وسعادتی ایچون چالیشمقده‌در. سرایده علمایی، ادبایی، صنعتکارلری طوپلامق، علملرندن اختصاصلرندن استفاده ایتمك، حسیات وافکارینی بو صورتله تمیه ایده‌بیلمك اعتدال وانتظامی سوه‌ن قرال ایچون اك بویوك بر ذوق اولوبور.

ایشته دوست برملتك باشنده بولنان بوریسك ممتاز وقیمتدار شخصیتی.. اوه‌مت بولغارستانله دوستلغمز چوق اسکیدر وحرب بونك استناد ایتدیکی اساسلری صارصامشدر. اساساً ایکی مملکت خصم اولارق دوغری‌دن دوغری‌یه قارشیلاشمامشدر.

قوپالرهدیه ایدییور

چان‌قایا سپور یوردندن:

١ — کچن جمعه کونی اعمالات حربیه ایله کنجلر برلکی آراسنده‌کی اختلافه نهایت ویرمك اوزره هرایکی قلوبك آراسنده قارارلاشدیریله‌جق برکونده غالبنه ویرلمك اوزره بورد نامنه برقوپا هدیه ایدییور و تقرر ایده‌جك تاریخك‌ده بیلدیرلمسنی رجا ایدییورز.

٢ — بومسابقه غالبنی‌ده کذا برقوپا وضع ایتمك شرطیله بورد نامنه ماچه دعوت ایدییورز.

یازیقدر

ایلك مکتب طلبه‌سی برکتاب بیله آلمه‌ینه فیئاتنه کوزه بر هدیه ویریله‌جکندن آناطولی معارف کتبخانه‌سندن باشقه محله کیتمه‌ملیدر. ١-٣٩

[حیوانه سرکیسی]

— برنجی صحیفه‌دن مابعد —

رئیسی احمد پاشالرله شهر امینی آصف، بیطار مدیر عمومیسی علی رضا، مفتش عمومی نورالدین، قدری زراعت باش مدیری حمدی وبیطری مدیری اسحق بکلردن مرکب اولارق دون صباح دوقوزده ولایتده اجتماع ایتمشدر. قومیسیون جمعه کونی آچیلاجق اولان سرکینك حاضرلقلرینی تدقیق ایله‌مشدر؛ سرکی‌یه آلنه‌جق اولان حیوانلرك قیدمعامله‌سنه باشلانمشدر، بوانتاژ دوام ایتمکده‌در.

کویلولرینز سرکی‌یه بویوك برعلاقه کوسترمشلردر. کشاد مراسمی جمعه کونی اون‌برده یاپیلاجق واوکون قوشو محلنده‌کی سرکی‌یه اوتوبوسلر ایشله‌دیله‌جکدر. سرکی‌ده مطلوب اوصافی حائز حیوانلره مکافات نقدیه ویریلمك صورتیله کویلولرینز حیوان یتیشدیرمه‌یه تشویق ایدیله‌جکلردر.

سرکینك مختلف شعبه‌لرنده بروجه آتی مکافاتلر ویریله‌جکدر:

سرکیده‌کی حیواناته ویریله‌جك مکافاتلر

بنك حیواناته مخصوص: برنجی شعبه‌ـ فرس شعبه‌سی

آیغیر وبارکیرلر

عدد	مکافاتك نوعی	مکافاتك مقداری
١	برنجی مکافات	١٠٠ = ١٠٠ × ١
٣	ایکنجی «	١٥٠ = ٥٠ × ٣
٦	اوچنجی «	٦٠ = ١٠ × ٦
٢٠	دردنجی «	١٠٠ = ٥ × ٢٠
٣٠	یکون	٤١٠

قیصراقلر

عدد		
١	برنجی مکافات	١٠٠ = ١٠٠ × ١
٣	ایکنجی «	١٥٠ = ٥٠ × ٣
٦	اوچنجی «	٦٠ = ١٠ × ٦
٢٠	دردنجی «	١٠٠ = ٥ × ٢٠
٣٠	یکون	٤١٠

قوشوم حیواناتنه مخصوص آیغیر وبارکیرلر

عدد		
١	برنجی مکافات	١٥٠ = ١٥٠
٢	ایکنجی «	١٦٠ = ٨٠ × ٢
٦	اوچنجی «	١٢٠ = ٢٠ × ٦
٢٠	دردنجی «	٢٠٠ = ١٠ × ٢٠
٢٩		٦٣٠

ارکك دامیرلق أشکلر

١	برنجی مکافات	١ ضرب ١٠٠ = ١٠٠
٢	ایکنجی «	٢ « ٥٠ = ١٠٠
٣	اوچنجی «	٣ « ٣٠ = ٩٠
٦		٢٩٠

استرلی قصراق

١	برنجی مکافات	١ ضرب ١٠٠ = ١٠٠
٢	ایکنجی «	٢ « ٥٠ = ١٠٠
٣	اوچنجی «	٣ « ٢٠ = ٦٠
٦		٢٦٠

قوشوم قصراقلری ایچون

عدد	مکافاتك نوعی	مقداری
٢	برنجی مکافات	١٥٠ × ٢ = ٣٠٠
٣	« «	٨٠ × ٣ = ٢٤٠
٦	اوچنجی «	٢٠ × ٦ = ١٢٠
١٩	دردنجی «	١٠ × ١٩ = ١٩٠
٣٠		٨٥٠

ایکنجی شعبه: صیغیرلر

[آ] بوغا و اوکوز

عدد	مکافاتك نوعی	مکافاتك مقداری
١	برنجی مکافات	١٠٠ × ١ = ١٠٠
٣	ایکنجی «	١٥٠ = ٥٠ × ٣
٤	اوچنجی «	٨٠ = ٢٠ × ٤
١٠	دردنجی «	٥٠ = ٥ × ١٠
١٨		٣٨٠

[ب] اینکلر

عدد		
١	برنجی مکافات	١٠٠ = ١٠٠ × ١
٣	ایکنجی «	١٥٠ = ٥٠ × ٣
٤	اوچنجی «	٨٠ = ٢٠ × ٤
١٠	دردنجی «	٥٠ = ٥ × ١٠
١٨		٣٨٠

اوچنجی شعبه: قویونلر

[بوشعبه‌ده بروجه‌زیر نمونه‌لر بولنه‌جقدر: قره‌مان، قویرجق، داغلیچ و قره‌یاقه.]

(آ) قوچلر ایچون

عدد	مکافاتك نوعی	مقداری
٢	برنجی مکافات	٢٠٠ = ١٠٠ × ٢
٣	ایکنجی «	١٥٠ = ٥٠ × ٣
٥	اوچنجی «	١٠٠ = ٢٠ × ٥
١٠		٤٥٠

[ب] قویونلر ایچون

عدد		
١	برنجی مکافات	١٠٠ = ١٠٠
٢	ایکنجی مکافات	١٠٠ = ٥٠ × ٢
٣	اوچونجی مکافات	٦٠ = ٢٠ × ٣
٦		٢٦٠

بورمه‌لر ایچون

عدد	مکافاتك نوعی	مکافاتك مقداری
١	برنجی مکافات	١٠٠ = ١٠٠ × ١
٢	ایکنجی مکافات	١٠٠ = ٥٠ × ٢
٣	اوچنجی «	٦٠ = ٢٠ × ٣
٦		٢٦٠

دردنجی شعبه: کچیلر

(آ) تکه‌لر ایچون

عدد		
١	برنجی مکافات	١٠٠ = ١٠٠ ضرب ١
٢	ایکنجی «	١٠٠ = ٥٠ ضرب ٢
٣	اوچنجی «	٦٠ = ٢٠ ضرب ٣
٦		٢٦٠

دیشی کیچیلر ایچون

عدد		
١	برنجی مکافات	١٠٠ = ١٠٠ ضرب ١
٢	ایکنجی «	١٠٠ = ٥٠ ضرب ٢
٣	اوچنجی «	٦٠ = ٢٠ ضرب ٣
٦		٢٦٠

تورکیه جمهوریتی آنقره بر آیلق تجارت وذخیره بورسه‌سی

١ ایلول ٩٢٧ الی ٣٠ ایلول ٩٢٧ تاریخنه قدر بر آی ظرفنده پایلان آلیم صاتیمی کوستریر جدولدر

بورسه‌ده معامله کورن موادك جنس ونوعی	صاتیش مقداری: یاریم کیلو چوال	اعظمی: سانتیم	اعظمی: غروش	فیئات: اصغری: سانتیم	فیئات: اصغری: غروش	فیئات: وسطی: سانتیم	فیئات: وسطی: غروش
بغدای بیاض	٧٣٥٠٣	٥٤	٢٢٤	٣٠	١٨٦	٣٣	٢٠٧
« « مخلوط	١٥٤٤٨	٦٥	١٩٩	٠٠	١٧٤	١٠	١٨٦
« سرت	٧١٦٤	٤٠	٢١١	٦٢	١٨٥	٠٢	١٩٨
« سومتر	١٩٤٨	٣١	١٩٥	٢٥	١٨٠	٥١	١٨٨
بیاض آزبه	١٦٧٢٢	٩٤	١٣٤	٧٥	١٢٣	١٩	١٢٩
نخود	٢٢١	٨٤	١٣٤	٥٠	١١٧	٠٠	١٢٧
فصولیه	٥٩٩	٨٢	٢٤٣	٠٧	٢٠٥	٠١	٢٢٦
مرجمك	٤	٠٠	١٧٠				برقلم
			[١]				[٢]
اون برنجی	٩٦٧	٠٠	٢٠٠٠	٠٠	١٥٠٠	٠٠	١٧٢٥
			[٣]				
« ایکنجی	١٢٣٥	٠٠	١٧٣٠	٠٠	١٣٥٠	٠٠	١٤٥٠
« اوچنجی	٨٦	٠٠	١٣٠٠				

[١] آطنه مالی بهر چوالی یوز کیلو اعتباریله
[٢] ایه‌کول « « « «
[٣] آطنه « « « «

فالاقا

احمد راسم بکك اك صوك اثری

استادك مکتب حیاتنه دائر یازدیغی بو قیمتلی اثری بوتون قارئلرمزه حرارتله توصیه ایده‌رز.

احمد راسم بك یاریم عصر اولکی مکتبلرده‌کی حیاتی؛ مکتب دنیلنجه اك اول خاطره کلن «فالاقا» اسمی آلتنده قلمه آلدیغی بو اثرنده تمامیله جانلاندیرمشدر.

کیرالق أوی اولانلره

ایکی اوطه‌دن عبارت کیرالق اوی اولانلرك مطبعه‌مز اعلان مأمورلغنه مراجعتلری.

مرلد - اوپرانور

دوقتور ذکائی طاهر

آنقره دوغوم نه‌وی مدیری ونسائیه متخصصی اقامتکاهنی بالق پازاری پولیس نقطه‌سی جوارنده ایشیقلر جاده‌سنده ازضرومللی نافذ بك آپارتمانی قارشیسنده (٤) نومرولو خانه‌یه نقل ایتمشدر.

١-١٢٧ تلفون ١٣١٨

دکانه ایجاری

آنقره اوقاف مدیریتندن:

سراچلر وقفندن دکان اتخاذینه الویریشلی محلك ایجاری یکرمی کون مدتله مزایده‌یه قونلمشدر. ٢٢ تشرین اول ٩٢٧ تاریخنه مصادف جمعه ایرتسی کونی ساعت اون درتده احاله ایدیله‌جکندن طالبلرك یوم وساعت مذکورده آنقره اوقاف مدیریتنه مراجعتلری.

٢-١٢٦٧

دوغانلر - ئولنلر - اولنلر

دوغانلر

مأمورین قوئوپراتیف شرکتی مدیری خیری بکك بر قیز اولادی دنیایه کلش وسیویم تسمیه قلنمشدر. نوزاده اوزون عمرلر تمنی ایدرز.

ئولنلر

والنارین محله‌سنده تحسین افندی کریمه‌سی عطیه عدالت خانمله اعمالات حربیه اسلحه فابریقه‌سی طبیبی احمد جودت بکك عقدلری اجرا ایدلمشدر.

اولنلر

آنادولی آزانسی مدیر عمومیسی علاء الدین بك آرقداشمزك قاش والده‌لری خانم قیصه برراحتسزلغی متعاقب اولکی کیجه یکی شهرده‌کی خانه‌سنده ارتحال ایتمشدر. جناب حق رحمت ایاپه

مقدمده مقیم ٩ آیاق آی‌تن جواد ذات‌النصبات والرئه‌دن وفات ایتمشدر.

§ مقدمده احمدشوقی بك کریمه‌سی ٣ یاشنده‌ربیعه پاراتیفودن وفات ایتمشدر.

§ آنافارطه‌لر محله‌سنده احمد کریمه‌سی ١٢ یاشنده شاذیه خانم التهاب امعای مزمنه‌دن وفات ایتمشدر.

دعوت

تورك مهندسلر برلکی هیئت اداره ریاستندن: ٧ تشرین اول ١٩٢٧ جمعه کونی هیئت عمومیه اجتماعی اوله‌جغندن برلك اعضاسنك ساعت ١٥ ده شهراماتی اجتماع صالونه تشریفلری رجا اولونور.

١-١٣٢

تورکیه سیر سفائن اداره‌سنك ٣٠ ایلول تاریخندن ٦ تشرین اول تاریخنه قدر هفته‌لق سیر و سفر پروغرامی

دوغرو ازمیر خطی
(کل جمال) وابوری ٣٠ ایلول جمعه ١٣ ده غلطه ریختمندن حرکت وپازار ایرتسی عودت ایده‌جکدر. وابورده مکمل براوزکستره وجازباند موجوددر.

طربزون خطی: برنجی پوسته
(رشید پاشا) وابوری ٣ تشرین اول پازارایرتسی ١٢ ده غلطه ریختمندن

طربزون خطی: ایکنجی پوسته
(قره‌دکز) وابوری ٦ تشرین اول پرشنبه ١٦ ده غلطه ریختمندن

مرسین سرعت پوسته‌سی
(قونیه) وابوری ٥ تشرین اول چارشنبه ١١ ده غلطه ریختمندن

مرسین خطی
(چناق قلعه) وابوری ٣ تشرین اول پازار ایرتسی ١١ ده غلطه ریختمندن

آیوالق خطی
(آنطالیه) وابوری ٣ تشرین اول پازار ایرتسی ١٧ ده سرکه‌جی ریختمندن

باندرمه خطی
(کل نهال) وابوری جمعه ایرتسی، صالی ١٨ ده غلطه ریختمندن
(کلیبولی) وابوری پازار ایرتسی، پرشنبه ١٧ ده سرکه‌جی ریختمندن

قره بیغا خطی
(باندرمه) وابوری جمعه ایرتسی، چارشنبه
(نعمت) وابوری پازار ایرتسی ١٨ ده غلطه ریختمندن

مدانیه خطی
(مرمره) وابوری جمعه، پازار، چارشنبه ٩ ده غلطه ریختمندن

ایزمیت خطی
(ارکلی) وابوری پازار، صالی پرشنبه ٩ ده غلطه ریختمندن حرکتله معتاد اسکله‌لره عزیمت وعودت ایدرلر.

منحل معلملکلر

معارف وکالتندن:

آنادولوده موجود مختلط اورتامکتبلرك دیکیش بیچکی معلملکلرنده توظیف اولونمق اوزره آشاغیده‌کی شرائط داخلنده کافی مقدارده معلم آلنه‌جقدر:

١ — تورکیه جمهوریتی تابعیتنی حائز اولمق.
٢ — یاشی اوتوزبشدن یوقاری اولامق.
٣ — اورتا ویا قیز صنایع مکتبلرندن مأذون بولنمق.
٤ — یاپیله‌جق امتحانلرده احراز موفقیت ایتمك.

بو شرائطی حائز اولانلرك تشرین اولك ١٢ نجی چهارشنبه کونی امتحانلره اشتراك ایلمك اوزره اوراق اوراق متبته‌لریله برابر استانبول قیز معلم مکتبی مدیرلکنه مراجعت ایتملری اعلان اولنور.

٢-١٤٥١

آداب معاشرت

مدنی ملتلر یاشامانك اینجه‌لكلرینی بیلمك مجبوریتنده‌درلر . خارجیه وكالتی تشریفات مدیر عمومیسی صفوتی ضیا بكك بوقیمتلی اثری سزه بو خصوصده مكمل معلومات ویره‌جكدر . فیاتی بر لیرادر .

صاتیلمه محللری : یانقو دائره‌سی عدلیه سرایی قارشوسنده پول و نوتوره بایعی توفیق بك

معارف كتبخانه‌سی

عزم ملی تجارتخانه‌سی

توفیق كنعانه یارفوم صاتیلمه مغازه‌سی

اقتصاد ناغرجیلر شركتی

بایع آرانیور

هلال احمر مركز عمومیلكندن :

امتیازی تورکیه هلال احمر جمعیتی عهده‌سنده اولوب الك صوك اصول فنی دائره‌سنده و برمتخصص طبیبك نظارت مئادیه‌سی آلتنده احضار ایدلمكده اولان آفیون قره حصار معدن صویی ایچون ایزمیر آطه‌سنه ، قونیه ، دیار بكر ، اسكیشهر ولایتلری مركزلرنده بایع آرانمقده‌در ، طالب اولانلرك بو بابده‌كی شرطنامه‌یی كورمك اوزره مذكور ولایتلر هلال احمر مركزلریله آنقره‌ده هلال احمر مركز عمومیسنه مراجعت ایتمه‌لری اعلان اولنور .

١ — ٦٧

دیش طبیبی

علی رضا فیصه‌الله

اوكسوزجه‌ده‌كی معاینه‌خانه‌سنی یك یقینده بالق پازارنده عصری وصحی معاینه‌خانه‌سنه نقل ایده‌جكدر .

١ـ٢٠١

بو-ه آمبالاژ صندقلری مزایده‌سی

آنقره دفتردارلغندن :

شورای دولت دائره‌سی لوازم آنبارنده بولنان بوش آمبالاژ صندقلری ٢٣ تشرین اول ٩٢٧ پازارکونی ساعت اون بشده بالمزایده صاتیلمه‌جغندن كورمك ایچون شورای دولت لوازمنه ومزایده‌یه اشتراك ایتمك ایچون‌ده آنقره دفتردارلغی املاك ملیه مدیریتنده متشكل قومیسیون مخصوصه‌سنه مراجعت ایدلمسی اعلان اولنور .

٢ـ٨٧٦

دوقتور

احمد لطفی

داخلی ، انثانی وچوجوق خسته‌لقلری متخصصی

بوكره قره قره اوغلان چارشوسنده مركز قرانتخانه‌سی فوقنده مصطفی افندی آپارتمانك برنجی قاتنده‌كی معاینه‌خانه‌سنده هركون اوكله‌دن صوكرا خسته‌لرینی قبول ایدر .

تلفون نومروسی : ١٢٣٩

مهم اعلان

آنقره‌نك الك معتنا سمتلرندن بولنان حصار اوكنده ایشیقلر جاده‌سنده . دوائر رسمیه ایله اوتل وسفارتخانه‌لر مثلو مؤسساته آلوریشلی ، هر قانده بویوك بشر اوطه وبرز بویوك سالونی و چاتی قانده آبریجه خدمتجی اوطه‌لری وچاشیرخانه‌لری بولنان اوچ دائره‌دن عبارت و آلتنده متعدد مغازه‌لری حاوی بویوك بر بنا كیرالقدر . بوتون دائره‌لر صیجاق وصوتوق‌صو ، آلكتریق ، قالوریفر ، بانیو ومطبخ وسائره كبی هر درلو قونفورتی حائزدر . زمینی فیسیلولیدر . استیجاره طالب اولانلرك آنقره‌ده جالق پازارنده جمهوریت انشاآت تورك آنونیم شركتنده اسماعیل حقی بكه مراجعت بویورملری اعلان اولنور .

١ـ٥٨

لوقوموتیف مناقصه‌سی

٢ـ٦٢٩

دولت دمیریولری ولیمانلری ادارهٔ عمومیه‌سندن :

ادارهٔ عمومیه‌جه سكز عدد لوقوموتیف وتنده‌رقابالی ظرف اصولیله مناقصه‌یه وضع ایدلمشدر . تودیع ایدیلان ظرفلر ١٠ـ١١ـ١٩٢٧ تاریخنده جمعه ایرتسی كونی ساعت ١٤,٥ دولت دمیر یولری ولیمانلری ادارهٔ عمومیه‌سنده كشاد ایدیله‌جكدر . بوكا متعلق شرائط فنیه‌یی حاوی مناقصه شرطنامه‌لرینك آنقره‌ده دولت دمیریولری و لیمانلری مالزمه دائره‌سنده واستانبولده آناطولی ـ بغداد دمیریولری ایشلتمه مدیریتی بناسنده متشكل مبایعه قومیسیونده یكرمی غروش بدل مقابلنده توزیع ایدلمكده . بولوندیغی اعلان اولنور .

عزم ملی قولونیاسی

قولونیالرك الك اعلاسیدر

اشیای مختلفه مزایده‌سی

آنقره دفتردارلغندن :

باروت بیعه صاتیش مغازه‌سندن مدور چاق ، ماصه چاقاغی ، باستونباشی چاقاق ، چیفته آوتفكی وسائر اشیا ٢٣ ایلول ٩٢٧ تاریخندن ١٣ تشرین اول ٩٢٧ پرشنبه كونی احاله‌سی اجرا قانمق اوزره موقع مزایده‌یه وضع ایدلمش اولدیغندن طالبلرك یوم مذكوردن اعتباراً هركون ساعت اون بشده آنقره دفتردارلغی املاك ملیه مدیریتنده متشكل قومیسیون مخصوصه مراجعتلری اعلان اولنور .

٢ـ٨٧٠

منحل مأموریت

صحیه ومعاونت اجتماعیه وكالتندن :

یكرمی بش لیرا معاشلی سجل ومأمورلر شعبه‌سی تحقق مأمورلغنه با استدعانامه طالب اولان افندیلرك امتحانلری اجرا قلنمق اوزره شهرحالك آلتنجی پرشنبه كونی صباحلین ساعت دوقوزده سجل ومأمورلر شعبه‌سی مدیریتنه مراجعتلری اعلان اولنور .

٢ـ١٠٢٧

اشتراك

١ ایلول ٩٢٧ تاریخندن اعتباراً اجزاجی كمال وهبی بكله اشتراك ایلدیكمی اعلان ایده‌رم ،

آنقره اجزاخانه‌سی صاحبی

١ ـ ٥٠ — عرضمان نورالدین

شوفور وبیلتجی آرانیور

آناطولی اوطوموبیل واوطوبوسلری تورك آنونیم شركتنده :

شوفور وبیلتجی یه احتیاج واردر . شرائطی اوكرنمك اوزره هركون مراجعت اوله‌بیلیر . مدیریت عمومیه

١ـ٧٤

اهل مراقه

قیرشهردن خالی تجاری قوبون پازارنده اغا زاده خانه كلش چوق نفیس خالی ، سجاده ، مندر یوزی ، یاصدیق ، كیلیم وسائر كوزه‌ل چیشیدلرینی صاتمه‌باشلامشدر . اوجوز فیاته اولرینی سوسله‌مك ایسته‌ینلرك تشریفلری .

١ـ٦٢

دیسه هكیمی

حمدی فهمی

هركون خسته‌لرینی قره اوغلانده درت یول آغزنده‌كی معاینه خانه‌سنده قبول ایدر .

١ـ١٢١

نقل

تخته قلعه جوارنده صراطر ایچروسنده‌كی تورك پازاری احمد جمال البسه مغازه‌سی بوكره قره اوغلانده یكی مركز قرانتخانه‌سی اتصالنه نقل ایدلمشدر . محترم مشتریلریم لطفاً اورایه تشریف بیورسونلر . یكی چیشیدلریمز كلمشدر .

١ـ١٣١ — تورك پازاری : احمد جمال

محترم مشتریلریمك نظر دقتنه

نفاستیله اشتهار ایتمش اولان تخته قلعه جاده‌سنده یكی رقابت لوقنطه‌سنده غایتله نفیس یمكلرك مذكور لوقنطه صاحبی قسطمونیلی محمد اوسته طرفندن پیشیریلوب توزیع ایدلمكده اولدیغی و یوزده اون بش تنزیلاتله آبونه قید ایدلدیكی و آرزو ایده‌ن مشتریلرینه خانه‌لری ایچونده تابل دوت اصولی یمك ویره‌بیله‌جكمدن ومشتریلرینه قارشی‌ده امثاله قائق بر صورتده یمكلرینك نفاستنی آكلاق ایچون بر دفعه‌ده‌كی تشریفلری اثباته كافیدر .

تخته قلعه جاده‌سنده یكی رقابت لوقنطه‌سی

صاحبی قسطمونیلی محمد اوسته

١ـ١١٤

كیرالق بویوك خانه

یكیجه محله‌سنده یكی شار جاده‌سی اوزرنده طرفینی بویوك پنجه وسوققلرله محاط وایجابنده بربرینه علاقه‌سی اولمامق اوزره ایكیه تقسیم ایدیلن بانیو ، صالون ، بالقون وسائره‌سندن غیری مضبوط وهوادار سكز اوطه‌یی محتوی (٣٨) نومرولو خانه‌نك تمامی بر سنه‌لك اولمق اوزره ایجاره ویریله‌جكدر . دائرهٔ رسمیه ، اوتل وپانسیون اولمق ایچون دها آلویرشلیدر . طالب اولانلرك خانه درونته مراجعتلری .

٢ـ٣٢٠٩

«قلوب سینه‌ماسی» «یوقونك تهلكه‌لری»

صوك كیجه ، صوك دوره ١٦ قسم بردن ، ویاپام ده‌سموندك مهیج اثری پرشنبه آقشامی « صلیب وسلاح » معظم فیلمك نهایت كوستریله‌سنه موفقیت حاصل اولدی .

١ـ١٢٨

معمور باغ مزایده‌سی

آنقره دفتردارلغندن :

نومرو سی	موقعی	جنسی	رقم ابوابی	قیمت تخمینه‌سی حدودی عدد لیرا	
٥٤٢	آق تپه	معمور باغ	٨٣	٤٥٠	جامكوز اوغلی مماق اوغلی وخلاج اوغلی
١٤٤	«	خانه‌سی خراب باغی معمور	٧٩ـ٨٠	٤٥٠	جامكوز اوغلی وارسلان اوغلی ومماق اوغلی

بالاده اوصافی محرر معمور باغلرك بدل احاله‌سی سكز سنه وسكز تقسیطده استیفا اولنمق اوزره . ملكیتلری ٣ تشرین اول ـ ٩٢٧ تاریخندن اعتباراً ٢٣ تشرین اول ـ ٩٢٧ پازار كونی احالهٔ قطعیه‌سی اجرا قانمق اوزره یكرمی كون مدتله موقع مزایده‌یه وضع ایدلدیكندن طالب اولانلرك قیمت تخمینه‌لری اوزرندن یوزده یدی بچق پی آچه‌لریله برلكده آنقره دفتردارلغنده املاك ملیه مدیریتنده متشكل قومیسیون مخصوصه مراجعتلری .

٢ـ٨٧٤

بویوك طیاره پیانقوسی

اوینجی كشیده : ١١ تشرین اولده‌در

بویوك اكرامیه : ٥٠,٠٠٠ لیرادر

مدیریت : یكی پوسته‌خانه جاده‌سنده دائرهٔ مخصوصه

تلفون استانبول : (٥٨،١٦٩،١٦٨) تلغراف استانبول (بیانقو) پوسته قوطوسی ٦٥٦

آنقره شعبه‌سی : استانبول جاده‌سنده دائرهٔ مخصوصه تلفون ١٠٣٧

كیرالق خانه

تحتانی ایكی اوطه مطبخ حاولی فوقانی ایكی اوطه صوفه مشتملات سائره‌یی حاوی مجرد خانه كیرالقدر . سراجلرده ماتیفاطوزه‌جی علی رضایه مراجعتلری .

ضایع وثیقه

نفوس تذكره‌می ضایع ایتدم . یكیسنی چیقارتمه‌جغمدن حكمی یوقدر . آناطولی اوتلی مستأجری صالح بابا

١ـ١١٠

آووروولور فشنكلری انحصارلری صاتیلمه مغازه‌سنده

سراچخانه باشنده كر آلتنده كائن مغازه‌مزده هرنوع آو مالزمه‌سی ، صالون فشنكلری ، تفنك آغزلغی ، قوان طولدیرمه وتطهیر آلتلری ، وزن ترازیلری صندقلرده طاقم تعبیر ایدیلان العاب نازیه وچوجقلر ایچون اوجوز وتهلكه‌سز صوك سیستم فشنكلرله ماهتاب ، ژاپون چرخ فلكی وچاتپاتلر موجوددر . فیاتلری اهوندر . شنلكلرده بشقه مغازه‌لره مراجعت اولنمقسزین ایسته‌ینلر بولنور و ممنون قالنور .

١ـ٨٧

معده كزدن مضطرب ایسه كزویا اشتها كز یوقسه

ریاضور ایصیتیه جنلو ابسه كز هركونه صو ایچیسنده كوچوك بر قدح

فره‌نه‌ت برانقا

شراب دیا دوه‌رمونی ایچیكز . اشتها كز آچیلاجق معده كز افاقت بولاجقدر

آجنته وده‌پوزیتلری : آ . و . ف . غوآراچینو — تلفون : بك اوغلی ٢٤٠٦

استانبول ـ غلطه‌ده عربیان خانده ٣ نومروده

آنقره لوقنطه‌سی

قیون پازارنده عبدالهادی جامعی اتصالنده مشهور قره‌قاش علی افندی اداره‌سنده كشادینه موفق اولدیغم لوقنطه بوكوندن اعتباراً ایشه باشلامشدر . نظافت ، یمكلرده‌كی نفاست وبالخاصه فیاتلرده‌كی اهونیت محترم مشتریلریمزك تشریفلرنده آكلاشیلاجقدر . آبونه قید ایدیله‌جكلره آیروجه تنزیلات اجرا ایدیلیر . خانه‌لره یمك ویریلیر .

١ـ١١٣

مكتبلیلره مژده

عموم مكتب كتابلرینی استانبول ، جمهوریت و طربزون كتابخانه‌لرندن همان آرایكز .

١ ـ ٥٠١

تعمیرات احاله‌سی

آنقره اوقاف مدیریتندن :

بدل كشفی لیرا

٣٣٤ دباغخانه محله‌سنده خانه

٣٧٦ « « «

٢٤١ شنكل حمامنك اودونماق قسمی

یوقاریده بدل كشفلری یازیلی اولان املاك وقفیه‌نك كشفنامه‌لری موجبنجه تعمیرلری ٩ تشرین اول ٩٢٧ جمعه ایرتسی كونی ساعت ١٧ ده پازارلغله احاله ایدیله‌جكدر . طالبلرك اوكون واو ساعتده آنقره اوقاف مدیریتنه مراجعتلری .

٢ـ١٢٦٨

عجله صاتیلق أو

یكیشهرده جاده اوزرنده ایكی بلوك اوچ قات سكز اوطه ایكی بانیو ایكی مطبخ اوچ خلا وسائره‌یی مشتمل درونده صویی موجود خانه عجله صاتیلقدر . گورمك وگوریشمك آرزو ایدنلرك تورکیه بویوك ملت مجلسی عرضحال انجمنی كاتبی ذكائی بكه مراجعتلری .

١ـ١٠٩

صمان مناقصه‌سی

فرقه ٨ مبایعات قومیسیونندن

ـ آنقره‌ده بولنان فرقه قطعاتنك احتیاجی اولان ایكی یوز بیك كیلو صمان قپالی ظرف اصولیله مناقصه‌یه قوتلمشدر . ٢٤ ـ ١٠ ـ ٩٢٧ پازار ایرتسی كونی ساعت اون بشده احاله ایدیله‌جكدر . طالبلرك شرائطی آكلامق اوزره هركون و یوم احاله‌ده تأمینات موقته‌لری و تكلیف مكتوبلریله قومیسیونه مراجعتلری اعلان اولنور .

٢ـ٨٣

بوردور اجراء أمورلغندن :

بوردور زراعت بانقه‌سنه ٦٢٨٨ نومرولو سندله مدیون بوردورك رجب محله‌سندن محمد اوستهٔ زوجه‌سی حاجی عمر فیزی حوانك صغیر یولنده برقطعه‌ده ٣ دونم تراسیله ٦٣٦١ نومرولی سندله مدیون محلهٔ مذكوردن عبدالغنی زاده‌زهدی افندینك صغیر یولنده اوچ قطعه‌ده یدی بچق دونم باغ ، كلستان وتارلاسی مزایده‌یه وضع ایدلمش اولدیغندن طالبلرك یوزده ١٠ تأمینات آچه‌سیله بوردور اجرا دائره‌سنه ویا منادی‌یه مراجعت ایلری اعلان اولنور .

١ـ١١١

ایش آرایانلره

نامه فن مكتبنده منحل بولنان آنبار وداخله مأمورلغلری ایچون تشرین اولك سكزنجی جمعه ایرتسی كونی ساعت اون‌درتده یوللر مدیریت عمومیه‌سنده مسابقه امتحانی اجرا ایدیله‌جكندن طالبلرك یوم مذكوره قدر اوراق مثبته ووثائق لازمه‌لریله مكتب اداره‌سنه مراجعتلری .

١ـ١٠٦

ضایع جزؤدان

استانبولدن آلمش اولدیغم ٣٤٢٦٨ نومرولو تقاعد معاش جزؤدانمی ترهنده كلیركن قضاً ضایع ایتدم . یكیسنی آلاجغمدن اسكیسنك حكمی یوقدر .

١ـ١٠٥ — متقاعدین عسكریه‌دن

محمد اوغلی مظفر

بوآقشام ٢١,٣٠ ده

صوك كون — یكی سینه‌ماده — صوك كون

یام‌یاملر آراسنده ٢ قسمتلق قومیق

هر شیئه رغماً غالب

كولنجلی قومیق

یوزلرجه كیشینك آلقیشلرینه مظهر اولان وبن هور فیلمنده‌كی معظم یاریشلره نظیره اولان بیوك اوطوموبیل یاریشلرینی مراقله سیرایدیكز .

باغ مزایده‌سی

آنقره دفتردارلغندن :

مزایده نومروسی	موقعی	جنسی	رقم ابوابی	عمومی	قیمت تخمینه‌سی حدودی عدد لیرا	
١٤٩	آق تپه	دورت حصه‌ده برحصه باغ باغخانه	١٢١ ١٢٢	٢٠٧٣ ٢٠٧٤	٨٠٠	طرفینی حمال اوغلی وبویاجی اوغلی وكلش اوغلی

٢ تشرین اول ٩٢٧ تاریخنده احاله‌سی مقرر بولنان بالاده اوصافی محرر باغه طالب ظهور ایتمدیكندن ٩ تشرین اول ٩٢٧ پازار كونی احالهٔ قطعیه‌سی اجرا ایدلمك اوزره بر هفته مدتله مزایده‌سنك تمدیدینه قرار ویرلدیكی اعلان اولنور .

٢ ـ ٨٧٥

اعمالات حربیه مدیریت عمومیه‌سی مبایعات قومیسیونی اعلانات ستونی

اوطوموبیل فروختی

اعمالات حربیه مدیریت عمومیه‌سی مبایعات قومیسیونندن :

عدم لزومنه مبنی بش عدد اوطوموبیلك فروخت ایدیله‌جكی اولجه اعلان ایدلمش ایدی . طالب ظهور ایتمدیكندن احاله ١٧ تشرین اول ٩٢٧ تاریخنه مصادف پازار ایرتسی كونی ساعت ١٤ ده تعلیق قلنمش اولمغله مذكور اوطوموبیللری كورمك ایسته‌ینلرك هركون ویوم مذكورده‌ده تأمینات آچه‌سیله مراجعت ایلری .

٢ـ٣٢٠٨

آنقره اركان لیسه‌سی مدیریتنده :

تدریساته باشلانمشدر . آنقره‌ده بولندقلری حالده هنوز مكتبه كلین افندیلرك ٨ تشرین اول ٩٢٧ جمعه ایرتسی كونه قدر دوامه باشلامه‌دقلری تقدیرده مكتبی ترك ایتمش عدایدیله‌رك قیدلرینك ترقین ایدیله‌جكی اعلان اولنور .

٢ـ١٤٥٣

قابلو وتفرعاتی مناقصه‌سی

پوسته و تلغراف مبانی و لوازم مدیریتندن :

آنقره تلفون شبكه‌سنه مقتضی قابلو وتفرعاتی قپالی ظرف اصولیله مناقصه‌یه وضع اولنمشدر . مالزمهٔ مذكوره‌نك ٢٦ تشرین اول ٩٢٧ تاریخنه مصادف جمعه ایرتسی كونی فیأت حدلایق كورلدیكی تقدیرده احاله‌سی اجرا ایدیله‌جكندن طالبلرك بو بابده‌كی شرطنامه‌یی آلمق وكورمك ایچون شمدیدن استانبولده یكی پوسته خانه‌ده مبایعات قومیسیونه و آنقره‌ده پوسته و تلغراف مدیریت عمومیه‌سی فن شعبه‌سنه مراجعت تأمینات و تكلیفنامه‌لرینی احتوا ایدن و شرطنامه‌نك اوچنجی ماده‌سنده‌كی تعریفات داخلنده قپانمش ومهرلنمش اولان ظرفلری تودیع ایچونده یومی مذكوره ساعت اون درده قدر مذكور قومیسیونه تودیع ایتملری اعلان اولنور .

٢ ـ ٢٢٥٥

دوراً صاتیلق دكان

بالق پازارنده پولیس نقطه‌سی قارشوسنده قناعت لوقنطه‌سی اون آیلق ایجاریله درونده‌كی ، اشیاسیله صاتیلقدر . طالبلرك مذكور لوقنطه‌یه مراجعتلری .

١ـ١٢٦

عدلیه حقوق مكتبی مدیریتندن :

١ — اولجه اعلانی ایدلمش شرائط دائره‌سنده مكتبمزجه ١٥ تشرین اول ٩٢٧ تاریخنده یكنجی بر دخول امتحانی دها یاپیله‌جقدر .

٢ — ١٩٢٧ـ١٩٢٦ سنه‌سی اكمال امتحانلرینه‌ده ٨ تشرین اول ٩٢٧ تاریخنده باشلانه‌جقدر . كیفیت علاقه‌دارانه اعلان اولنور .

٢ـ٢٠٢٣

منحل كاتب عدللك

واردانك حد كفایه‌ده بولونمسنه مبنی حایزانده مستقل بر كاتب عدل معاونلكی تأسیس ایدلمش اولدیغندن طالبلرك انجمن عدلیه‌یه مراجعتلری .

قالوریفر والكتریق تأسیساتی

معارف وكالتندن :

مقدما موقع مناقصه‌یه وضع اولونان غازی معلم مكتبی قالوریفر والكتریق تأسیساتلری پروژه مناقصه‌سی ٣٠ تشرین ثانی ٩٢٧ چهارشنبه كونی ساعت ١٤ ده تمدید ایدلدیكی اعلان اولنور .

٢ـ١٤٥٢

ضایع جزؤدان

قضاً جزؤدانمی ضایع ایتدم درونده نفوس تذكره‌م ایله ٩٢ آرابه نومرو كاغدی ایله پولیس مدیریتندن آلمش اولدیغم هویت ورقه‌سی ایله اوچ لیرا وارایدی . هركیم بولدی ایسه پاره كندیسنه عائد اولمق اوزره تحته قلعه‌ده آرپه‌جی زینل افندی‌یه تسلیم ایتدیكی تقدیرده آیروجه‌ده ممنون ایدیله‌جكدر . عكس تقدیرده هیچ بریسنك حكمی اولمدیغی اعلان اولنور .

قول دوریش محله‌سنده ٩٢ نومرولو یوك آرابه‌جیسی

١ـ١٠٧ — آدم اوغلی آیواز

غائب كوپك آرانیور

آمریقا سفارتخانه‌سنه عائد قهوه‌رنكی چینه‌زجنسی اوفاق بر كوپك یوروسی غائب اولمشدر . هركیم بولوب كتیره‌جك اولورسه ممنون ایدیله‌جكی اعلان اولنور .

آنقره آمریقا سفارتی

اوتل انشاسی مناقصه‌سی

اوقاف مدیریت عمومیه‌سندن :

آماسیه‌ده غازی مصطفی كمال پاشا جاده‌سنده انشاسی تقرر ایدن اون درت اوطه ومشتملات سائره‌یی حاوی اوتل قپالی ظرف اصولیله مناقصه‌یه وضع ایدلمشدر . احاله‌سی ٢٠ تشرین اول ٩٢٧ پرشنبه كونی ساعت اون بشده‌در . بومدت ظرفنده طالبلرك آماسیه اوقاف مدیریتنه پروژه وشرطنامه‌سنی كورمك آرزو ایدنلرك آنقره‌ده مدیریت عمومیه انشاآت وتعمیرات مدیریتنه مراجعت ایلری .

٢ـ١٢٦٩

آنقره اخذ عسكر شعبه ریاستندن :

١ — آنقره‌لی یرلی افراددن « ٣٢٠ » تولدلی اولوب هنوز سوق ایدلمه‌مش اولانلرك تشرین اولك اون یدنجی پازار ایرتسی كونی وبیانجی ٣٢٠ تولدلی افرادك‌ده تشرین اولك اون طقوزنجی كونی .

٢ — ٣٢١ تولدلی اولوب بدل نقدی اعطا ایده‌رك ویاخود تحصیل ویا مأموریت دولایسیله سوقلرینی آرزو ایدن یرلی وبیانجی افرادك تشرین اولك یكرمی برنجی جمعه كونی .

٣ — اولجه بدل نقدی اعطا ایدرك خدمت تعلیمیه‌لرینی ایفا ایتمه‌مش اولانلرك تشرین اولك یكرمی ابكنجی جمعه ایرتسی كونی شعبه‌ده اثبات وجودیاتلری اعلان اولنور .

ضایع نفوس تذكره‌سی

عسكری ترخیص تذكره‌مله نفوس تذكره‌می ٣ تشرین اول ٩٢٧ ده ضایع ایتدم . یكیسنی چیقارتمه‌جغمدن حكمی اولمدیغنی اعلان ایلرم .

آنقره دوغوم وچوچوق باقیم اوندمستخدم كره‌ده‌نك متكن ناحیه‌سنك پازار قریه‌سندن قاپوجی اوغلارندن امین اوغل علی . تولد ٣١٧

آنقره اجرا ریاستندن :

بردینك تأمینی ضمننده محجوز وفروختی مقرر اوچیوز اوتوز بیك طوغله ١٠ تشرین اول ٩٢٧ تاریخنه مصادف پازار ایرتسی كونی ساعت ٩ ده آق كوپری جوارنده عبداه عونی افندی خرمننده فروخت ایدیله‌جكندن طالبلرینك یوم مذكور ووقت معینده محلنده حاضر بولونماجق مأمورینه مراجعتلری اعلان اولنور .

١ـ١١٥

دیوان حرب تبلیغی

مدافعهٔ ملیه وكالتی بر نومرولو امرا وضابطان دیوان حربندن :

عدد :

٤٥٢

٣٣١ سنه‌سنده سوء استعمال و ساختهكاری‌لغه اجتسار ایتمك جرمیله مظنون علیهم ی ١٢٠ ط٢ ضابطانندن ازمیرلی ضابط نامزدی محمد اوغلی بایراوغلی ، اسكدارلی ملازم اول مصطفی فكرت اوغلی هدایت ، میسلی ملازم ثانی ذلفو اوغلی محمد رشید ، اسكوبلی یوزباشی علی اوغلی مصلح ، یوزغادلی ملازم ثانی امرالله اوغلی احمد ، زمارلی ملازم اول علی افندیلرك ١٤ تشرین ثانی ١٩٢٧ تاریخنه مصادف پازار ایرتسی كونی محاكمه‌لری اجرا قانه‌جغندن یوم مذكورده دیوان حربده اثبات وجود ایتملری . عدم اجابتلری حالنده محاكمه‌لرینك غیاباً رؤیت ایدیله‌جكی تبلیغ مقامنه قائم اولمق اوزره اعلان اولنور .

٢ـ٣٠٥٦

اسکیشهر مارسیلیا کره‌میدی فرانسز مارسیلیا کره‌میدینه فائقدر. شکلاً یکدیکرینك عینیدر. فیئاتجه اهمیتلی فرق واردر. ۱-۱۰۸

مدافعهٔ ملیه وکالتی مرکز مبایعات قومیسیونی اعلانات ستونی

۱۴۰۰۰ کیلو غلیسرین مناقصه‌سی

مدافعهٔ ملیه وکالتی مبایعات قومیسیونندن :

جهت عسکریه ایچون ۱۴۰۰۰ کیلو غلیسرین ۱۶ تشرین اول ۹۲۷ پازار کونی ساعت اون بش بچقده احاله ایدلمك اوزره مناقصه‌یه چیقارلدی. شرطنامه‌سنی کورمك ایسته‌ینلرك هرکون ومناقصه‌سنه اشتراك ایده‌جکلرك مزایده و مناقصه قانونه توفیقاً تنظیم ایده‌جکلری تکلیف مکتوبلرینی و تأمینات موقته‌لرینی مستصحباً احاله کونی وقت معیننده اول مرکز مبایعات قومیسیونه مراجعت ایلری اعلان اولونور . ۲-۳۰۲۵

■ ■ ■

یکیشهرده بنا انشاآت مناقصه‌سی

مدافعهٔ ملیه وکالتی مبایعات قومیسیونندن :

یکیشهرده ریاست جمهور موسقیه بناسنك انشاآتی ۱۸ تشرین اول ۹۲۷ صالی کونی ساعت ۱۴ ده احاله ایدلمك اوزره مناقصه‌یه چیقارلدی . شرطنامه‌سنی کورمك ایسته‌ینلرك هرکون ومناقصه‌یه اشتراك ایده‌جکلرك مزایده ومناقصه قانونه توفیقاً تنظیم ایده‌جکلری تکلیف مکتوبلرینی وتأمینات موقته‌لرینی مستصحباً احاله کونی وقت معیننده اول مرکز مبایعات قومیسیونه مراجعت ایلری اعلان اولونور . ۲-۳۰۲۷

■ ■ ■

موتور، دینامو و تفرعاتی تأسیساتی مناقصه‌سی

مدافعهٔ ملیه وکالتی مبایعات قومیسیونندن :

خریطه مدیریت عمومیه‌سنده برعدد ٤٥ بارکیر قوتنده موطور ایله دینامو‌سی وتفرعاتی تأسیسات ومونتاژی ۲۷ تشرین اول ۹۲۷ پرشنبه کونی ساعت اون بشده احاله ایدلمك اوزره قپالی ظرفله مناقصه‌یه چیقاریلدی. شرطنامه وکشفنامه‌سنی کوره‌جکلرك هرکون و مناقصه‌سنه اشتراك ایده‌جکلرك مزایده و مناقصه قانونه توفیقاً تنظیم ایده‌جکلری تکلیف مکتوبلرینی وتأمینات موقته‌لرینی مستصحباً احاله کونی وقت معیننده اول مرکز مبایعات قومیسیونه مراجعت ایلری اعلان اولونور . ۲-۳۰۳۹

■ ■ ■

قالوریفر تأسیساتی

مدافعهٔ ملیه وکالتی مبایعات قومیسیونندن :

آنقره‌ده خریطه مدیریت عمومیه‌سی بناسی ایچون تأسیس ایدیله‌جك قالوریفر تأسیساتی قپالی ظرف اصولیله مناقصه‌یه قونمشدر. طالبلرك شرطنامه‌سنی و شرطنامه‌یه مربوط پلان و پروژه‌لرینی کورمك و اطلاع حاصل ایتمك اوزره هرکون و یوم احاله اولان ۲۳ تشرین اول ۹۲۷ تاریخنه مصادف پازار کونی ساعت ۱۵ ده علی الاصول تکلیف و تأمینات موقته‌مکتوبلرینی مستصحباً مرکز مبایعات قومیسیونه مراجعتلری ۲-۳۰۱۹

□ □ □

اجزای بیطریه مناقصه‌سی

مدافعهٔ ملیه وکالتی مبایعات قومیسیونندن :

اردو احتیاجی ایچون ۱۵۷ قلم اجزای بیطریه قپالی ظرفله مناقصه‌یه قونولدی . ۳۰ تشرین اول ۹۲۷ پازار کونی ساعت اون بشده احاله‌سی اجرا ایدیله‌جکدر . اعطایه‌طالب اولانلرك شرائط ونمونه‌سنی کورمك اوزره آنقره‌ده مرکز ، استانبولده مدافعهٔ ملیه مبایعات قومیسیونلرینه مراجعت ایلری وعلاقه‌دارانك تکلیفنامه‌لرینی محتوی ظرفلرك مناقصه‌نك یوم وساعت اجراسندن مقدم مقبوض مقابلنده مبایعات قومیسیونی ریاستنه تودیع ایتملری اعلان اولونور .

۲-۳۰٤۷

■ ■ ■

نخود مناقصه‌سی

مدافعهٔ ملیه وکالتی مبایعات قومیسیونندن :

مرکز احتیاجی ایچون « ٥٦٠٠٠ » کیلو نخود قپالی ظرف اصولیله مناقصه‌یه وضع اولنمشدر . تکلیف ایدیلان فیأت حدلایق کورلدیکی تقدیرده ۲۷ تشرین اول ۹۲۷ تاریخنه مصادف پرشنبه کونی ساعت اون بش بچقده احاله‌سی اجرا اولنه‌جقدر . طالبلرك شرائطی آکلامق ونمونه‌یی کورمك اوزره مرکز مبایعات قومیسیونه مراجعت ایلری وعلاقه‌دارانك تکلیفنامه‌لری محتوی اولان ظرفلری مناقصه‌نك یوم و ساعت اجراسندن مقدم مقبوض مقابلنده مبایعات قومیسیونی ریاستنه تودیع ایلری

۲-۳۰٥۳

□ □

مرجمك مناقصه‌سی

مدافعهٔ ملیه وکالتی مبایعات قومیسیونندن :

مرکز احتیاجی ایچون «٦٤٠٠٠» کیلو مرجمك قپالی ظرف اصولیله مناقصه‌یه وضع اولنمشدر . تکلیف ایدیلان فیأت حد لایق کورلدیکی تقدیرده ۳۰ تشرین اول ۹۲۷ تاریخنه مصادف پازار کونی ساعت اون بش بچقده احاله‌سی اجرا اولنه‌جقدن طالبلرك شرائطی اکلامق و نمونه‌یی کورمك اوزره مرکز مبایعات قومیسیونه مراجعت ایلری و علاقه‌دارانك تکلیفنامه‌لری محتوی اولان ظرفلری مناقصه‌نك یوم وساعت اجراسندن مقدم مقبوض مقابلنده مبایعات قومیسیونی ریاستنه تودیع ایلری . ۲-۳۰٥۲

□ □

پاتاتس مناقصه‌سی

مدافعهٔ ملیه وکالتی مبایعات قومیسیونندن :

مرکز احتیاجی ایچون قرق بش بیك کیلو پاتاتس مناقصهٔ علنیه صورتیله مناقصه‌یه وضع اولنمشدر . احاله‌سی ۲٥ تشرین اول ۹۲۷ تاریخنه مصادف صالی کونی ساعت اون بش بچقده اجرا اولنه‌جقدر . طالبلرك شرائطی آکلامق ونمونه‌یی کورمك اوزره هرکون مناقصه‌یه اشتراك ایچونده یوم وساعت اجراسندن مقدم تأمینات موقته‌لریله برلکده مبایعات قومیسیونی ریاستنه مراجعتلری . ۲-۳۰٥٤

پازارلقله الکتریکی بطریه صندیغی اعمالیه‌سی

مدافعهٔ ملیه وکالتی مبایعات قومیسیونندن :

جهت عسکریه ایچون پازارلقله اعمال ایتدیریله‌جك ۱۱٤ عدد الکتریکی بطریه صندیغی ایچون طالب ظهور ایتمه‌دیکندن پازارلغی ۹ تشرین اول ۹۲۷ پازار کونی ساعت اون بچقه تعلیق ایدلمشدر . طالب اولانلرك نمونه‌سنی کورمك اوزره هرکونی وپازارلغی ایچونده احاله کونی وقت معیننده تأمینات موقته‌لریله برابر مرکز مبایعات قومیسیونه مراجعت ایلری اعلان اولونور . ۲-۳۰۳۷

■ ■ ■

قونستانس باغی مناقصه‌سی

مدافعهٔ ملیه وکالتی مبایعات قومیسیونندن :

جهت عسکریه ایچون مبایعه ایدیله‌جك اون بر بیك کیلو قونستانس باغی اوصافی تبدیل ایدلدیکندن ۱٦ تشرین اول ـ ۹۲۷ پازار کونی ساعت اون بشده احاله ایدلمك اوزره قپالی ظرفله تکرار مناقصه‌یه چیقارلدی . شرطنامه‌سنی کورمك ایسته‌ینلرك هرکون ومناقصه‌سنه اشتراك ایده‌جکلرك احاله کونی مزایده ومناقصه قانونه توفیقاً تنظیم ایده‌جکلری تکلیف مکتوبی و تأمینات موقته‌لرینی مستصحباً وقت معیننده اول مرکز مبایعات قومیسیونه مراجعت ایلری اعلان اولونور . ۲-۳۰۲۹

■ ■ ■

قابلو مقاره‌سی و آرقه تسکره‌سی مناقصه‌سی

مدافعهٔ ملیه وکالتی مبایعات قومیسیونندن :

جهت عسکریه ایچون نمونه‌سی وجهله بیك عدد قابلو مقاره‌سی ایله آلتی یوز اللی عدد آرقه تسکره‌سی ۱٥ تشرین اول ۹۲۷ جمعه ایرتسی کونی ساعت اون بشده احاله ایدلمك اوزره قپالی ظرفله مناقصه‌یه قونلدی. شرائطنی و نمونه‌سنی کورمك ایسته‌ینلرك هرکون و مناقصه‌سنه اشتراك ایده‌جکلرك مزایده ومناقصه قانونه توفیقاً تنظیم ایده‌جکلری تکلیف مکتوبلرینی وتأمینات موقته‌لرینی مستصحباً مرکز مبایعات قومیسیونه مراجعت ایلری، اعلان اولونور . ۲ ـ ۳۰۰٤

■ ■ ■

آلات ومالزمهٔ بیطریه مناقصه‌سی

مدافعهٔ ملیه وکالتی مبایعات قومیسیونندن :

اردو احتیاجی ایچون ۲٦ قلم آلات ومالزمهٔ بیطریه قپالی ظرفله مناقصه‌یه قونولدی . ۲۷ تشرین اول ۹۲۷ پرشنبه کونی ساعت اون بشده احاله‌سی اجرا ایدیله‌جکدر . اعطایه طالب اولانلرك شرائط ونمونه‌سنی کورمك اوزره آنقره‌ده مرکز واستانبولده مدافعهٔ ملیه مبایعات قومیسیونلرینه مراجعت ایلری وعلاقه‌دارانك تکلیفنامه‌لرینی محتوی ظرفلرك مناقصه‌نك یوم وساعت اجراسندن مقدم مقبوض مقابلنده مبایعات قومیسیونی ریاستنه تودیع ایتملری اعلان اولونور . ۲-۳۰٥٥

■ ■ ■

بوبین مقاره و کتن ایپلك مناقصه‌سی

مدافعهٔ ملیه وکالتی مبایعات قومیسیونندن :

۱ — اعمال ایدیله‌جك اولان آرقه چانطه‌لری احتیاجی ایچون بش بیك عدد بوبین مقاره ایله بیك بشیوز کیلو بیاض کتن ایپلك شرطنامه‌سنده محرر اوصاف وشرائطله و مدافعهٔ ملیه استانبول مبایعات قومیسیونده هرایکی جنس ایپلکره عائد ممهور ومحفوظ نمونه‌لری موجبنجه و مذکور قومیسیونجه قپالی ظرف اصولیله مناقصه‌یه قونمشدر . احاله‌سی ٥ کانون اول ۹۲۷ تاریخنه مصادف پازار ایرتسی کونی ساعت اون درتده استانبولده فندقلیده دائرهٔ مخصوصه‌سنده متشکل قومیسیون مذکورده اجرا قانه‌جقدر .

۲ — اعطایه طالب اولانلر تکلیفنامه‌لرینی یوم معیننده و ساعت احاله‌دن مقدم متسلسل نومرولو مقابلنده مذکور قومیسیون ریاستنه تودیع وموجود ایکی جنس ایپلك نمونه‌لرینی امضا ویا تمهیر ایله‌مایدر .

۳ — تکلیفنامه‌لرك صورت املا وطرز تودیعی وتأمینات موقته مقداریله شرائط سائره‌سی شرطنامه‌ده یازیلیدر .

٤ — طالبلردن مصدق شرطنامه‌لرینی یکرمی غروش بدل مقابلنده آلمق وممهور ایکی جنس ایپلك نمونه‌لرینی کورمك آرزو ایدنلرك هرکون زوالدن مقدم فندقلیده مذکور قومیسیونه ویالکز شرطنامه‌سنی کورمك آرزو ایدنلرك آنقره‌ده مرکز مبایعات قومیسیونه مراجعت ایلری اعلان اولونور .

۲-۳۰٥۱

■ ■ ■

کوسله مناقصه‌سی

مدافعهٔ ملیه وکالتی استانبول مبایعات قومیسیونندن:

۱ — اعمال ایدیله‌جك اولان آرقه چانطه‌لری احتیاجی ایچون اون بیك کیلو کوسله‌نك شرطنامه‌سنده محرر اوصاف وشرائطله مدافعهٔ ملیه استانبول مبایعات قومیسیونجه قپالی ظرف اصولیله مناقصه‌یه قونمشدر. احاله‌سی ۲۷ تشرین اول ۹۲۷ تاریخنه مصادف پنجشنبه کونی ساعت اون درتده استانبولده فندقلیده دائرهٔ مخصوصه‌سنده متشکل قومیسیون مذکورده اجرا قانه‌جقدر .

۲ — اعطایه طالب اولانلر تکلیفنامه‌لرینی یوم معیننده وساعت احاله‌دن مقدم متسلسل نومرولو مقبوض مقابلنده مذکور قومیسیون ریاستنه تودیع ایلیلیدر .

۳ — تکلیفنامه‌لرك صورت املا وطرز تودیعی وتأمینات موقته مقداریله شرائط سائره‌سی شرطنامه‌ده یازیلیدر .

٤ — طالبلردن مصدق شرطنامه‌لرینی یکرمی غروش بدل مقابلنده آلمق آرزو ایدنلرك هرکون زوالدن مقدم فندقلیده مذکور قومیسیونه ویالکز شرطنامه‌سنی کورمك آرزو ایدنلرك آنقره‌ده مرکز مبایعات قومیسیونه مراجعت ایلری اعلان اولونور .

۲-۳۰٤۹

□ □ □

یموشاق بغدای مناقصه‌سی

مدافعهٔ ملیه وکالتی مبایعات قومیسیونندن :

مرکز احتیاجی اولان یوزاللی بیك کیلو یموشاق بغدای قپالی ظرف اصولیله مناقصه‌یه وضع اولنمشدر. تکلیف ایدیلان فیأت حد لایق کورلدیکی تقدیرده ۱٥ تشرین اول ۹۲۷ تاریخنه مصادف جمعه ایرتسی کونی ساعت اون بشده احاله‌سی اجرا اولنه‌جقدن طالبلرك شرائطی آکلامق ونمونه‌یی کورمك اوزره هرکون مناقصه‌یه اشتراك ایچونده یوم معیننده تأمینات موقته مقبوضلریله برلکده تکلیف مکتوبلرینی مقبوض مقابلنده مرکز مبایعات قومیسیونه تسلیم ایلری .

۲-۳۰۱٤

ژیمناستیق فوطینی مناقصه‌سی

مدافعهٔ ملیه وکالتی مبایعات قومیسیونندن :

۱ — مکاتب عسکریه ولیسه‌لر طابه‌لری ایچون آلتی بیك اوتوز چفت ژیمناستیق فوطینی شرطنامه‌سنده محرر اوصاف وشرائطله ومدافعهٔ ملیه استانبول مبایعات قومیسیونندنده محفوظ وممهور اوچ چیفت ژیمناستیق فوطینی نمونه‌سی موجبنجه ومذکور قومیسیونجه قپالی ظرف اصولیله مناقصه‌یه قونمشدر. احاله‌سی ۱۷ تشرین اول ۹۲۷ تاریخنه مصادف پازار ایرتسی کونی ساعت اون درتده استانبولده فندقلیده دائرهٔ مخصوصه‌ده متشکل قومیسیون مذکورده اجرا قانه‌جقدر .

۲ — اعطایه طالب اولانلر تکلیفنامه‌لرینی یوم معیننده و ساعت احاله‌دن مقدم متسلسل نومرولو مقبوض مقابلنده مذکور قومیسیون ریاستنه تودیع و محفوظ اوچ چفت فوطین نمونه‌سنی امضا ویا تمهیر ایله‌مایدر .

۳ — تکلیفنامه‌لرك صورت املا وطرز تودیعی وتأمینات موقته مقداریله شرائط سائره‌سی شرطنامه‌ده یازیلیدر .

٤ — طالبلرك مصدق شرطنامه‌لرینی یکرمی غروش مقابلنده آلمق ومحفوظ نمونه‌لرینی کورمك آرزو ایدنلرك هرکون زوالدن مقدم فندقلیده مذکور قومیسیونه ویالکز شرطنامه‌سنی کورمك آرزو ایدنلرك قومیسیونمزه مراجعت ایله‌ملری اعلان اولونور . ۲-۳۰۳۱

■ ■ ■

تلوینات احاله‌سی

مدافعهٔ ملیه وکالتی مبایعات قومیسیونندن :

خریطه مدیریت عمومیه‌سنك بعض اقسامنك یاغلی وصولی بویا ایله تلوینی ۱۸ تشرین اول ۹۲۷ تاریخنه مصادف صالی کونی زوالی ساعت ۱۰,٥ ده پازارلق صورتیله احاله ایدیله‌جکدر. طالب اولانلرك شرائطی کورمك اوزره آنقره‌ده مرکز مبایعات قومیسیونه مراجعت ایلری اعلان اولونور . ۲-۳۰٤۸

□ □

فرنك کوملکی مناقصه‌سی

مدافعهٔ ملیه وکالتی استانبول مبایعات قومیسیونندن:

۱ — مکاتب عسکریه ولیسه‌لر طابه‌لری احتیاجی ایچون اون ایکی بیك آلتمش عدد فرنك کوملکی شرطنامه‌سنده محرر اوصاف و شرائطله و مدافعهٔ ملیه استانبول مبایعات قومیسیونده ممهور ومحفوظ بر عدد نمونه‌سی موجبنجه و مذکور قومیسیونجه قپالی ظرف اصولیله مناقصه‌یه قونمشدر . احاله‌سی ۳۰ تشرین اول ۹۲۷ تاریخنه مصادف پازار کونی ساعت اون درتده استانبولده فندقلیده دائرهٔ مخصوصه‌سنده متشکل قومیسیون مذکورده اجرا قانه‌جقدر.

۲ — اعطایه طالب اولانلر تکلیفنامه‌لرینی یوم معیننده و ساعت احاله‌دن اول متسلسل نومرولو مقبوض مقابلنده مذکور قومیسیون ریاستنه تودیع و موجود بر عدد فرنك کوملکی نمونه‌سنی امضا ویا تمهیر ایلیلیدر .

۳ — تکلیفنامه‌لرك صورت املا وطرز تودیعی و تأمینات موقته مقداریله شرائط سائره‌سی شرطنامه‌ده یازیلیدر .

٤ — طالبلردن مصدق شرطنامه‌لرینی یکرمی غروش بدل مقابلنده آلمق و ممهور نمونه‌سنی کورمك آرزو ایدنلرك هرکون زوالدن مقدم فندقلیده مذکور قومیسیونه ویالکز شرطنامه‌سنی کورمك ارزو ایدنلرك مستحکم موقع مبایعات قومیسیونه مراجعت ایلری اعلان اولونور . ۲-۳۰٥۰

عسکری لیسه‌لر مدیریتندن:

عسکری لیسه‌لرله کدکلی کوچك ضابط احضاری وعسکری ایپلك مکتب طابه قادروسی اکمال ایدلدیکندن مذکور مکتبلر ایچون مقاماته مراجعت ایدلمامسی رجا اولنور . ۲-۳۰٤٦

مختلف الجنس ساعت وسائره مزایده‌سی

آنقره دفتردارلغندن :

مختلف الجنس ساعت و سائره مزایده‌سنه دوام ایدلمکده اولدیغندن طالب اولانلرك جمعه ایرتسی پازار ایرتسی ، صالی کونلری ساعت اون بشده ولایت املاك ملیه مدیریتنده متشکل قومیسیون مخصوصه‌مراجعتلری اعلان اولنور . ۲-۸٦۹

یقینده

مغازه‌سی طاسه خانده آجیلاجقدر

مکتبلیلره وفوطوغراف مراقلیلرینه

بالعموم لوازم قرطاسیه وکاغد چشیدلریله ادوات ترسیمیه وفوطوغراف ماکنه‌لرینی ومالزمه‌سنی قره اوغلان چارشوسنده اقتصاد کاغدجیلق ومطبعه‌جیلق شرکتندن اوجوز فیأتله تدارك ایده‌بیلیرسکز .

مژده

ترزی زاده معلم عثمانه ذکی

بکك برایکی کونه قدر آنقره‌ده‌کی مغازه‌سنه بالذات چالیشمق اوزره تشریف بویوره‌جقلرینی محترم مشتریلریمزه عرض ایله کسب شرف ایلرم .

آنقره مدیری

جاهد

منحل تفوده مأمورلغی

عدلیه وکالتندن :

قرق بش لیرا اجرتله تلفون مأموری آلنه‌جقندن بوایشی ایفایه اهل اولانلرك عدلیه وکالتی لوازم مدیرلکنه مراجعت ایتملری اعلان اولونور . ۲-۲۰۲۱

کیرالق خانه

حاجی پاپرامده صحیه وکالتنه کیدن جاده اوزرنده مدافعهٔ ملیه وکالتی ترجمه‌شعبه‌سنك تخایه ایتدیکی غایت قوللانیشلی بش اوطه ومشتملات سائره‌یی حاوی برخانه اجاره ویریله‌جکدر . طالب اولان ذواتك شهر امانتی قارشوسنده‌کی توتونجی دکانه مراجعتلری . ۱-٦۱

معارف وکالتنجه آوروپایه کندریله‌جك طبه‌نك امتحانلری

ارکاك لیسه‌سی مدیریتندن :

معارف وکالت جایله‌سی حسابنه آوروپایه تحصیله کوندریله‌جك افندیلردن آنقره‌ده بولنانلرك امتحانلری تشرین اولك سکزنجی جمعه ایرتسی کونی ارکاك لیسه‌سنده اجرا قیلنه‌جقدر .

فنونه متعلق امتحانلر ساعت دوقوزدن اون اوچه ولسانه عائد امتحانلرده ساعت اون درت بچق ایله اون یدی آراسنده یاپیله‌جقدر . نامزدلرك یوم مذکورده وقت معیننده مکتبده اثبات وجود ایتملری اعلان اولنور . ۲-۱٤٥۰

حیرت !!!

ایپلك مکتب کتابلرنده یوزده اوتوز اسقونطو .

آناطولو معارف کتبخانه‌سی ۱-٤۰

أو آرانیور

مع مشتملات اوچ اوطه‌لی کیرالق خانه‌سی اولانلرك مطبعه‌مز محاسبه‌جیلکنه مراجعتلری .

تعمیرات مناقصه‌سی

آنقره زراعت مکتبی مدیریتندن:

مکتبمز یتاقخانه‌سنك تعمیری یکرمی کون مدتله موقع مناقصه‌یه وضع ایدلمشدر . تشرین اولك اون برنجی کونی احاله ایدیله‌جکندن تفصیلات آلمق ایسته‌ینلرك مکتب مدیریتنه مراجعتلری اعلان اولنور. ۲-۲٤۲۳

صاتیلق وکیرالق خانلر

جه‌جی جاده‌سی اوزرنده نظارت کامله‌یی وعصری ترتیباتی حائز بشر وآلتیشر اوطه‌لی ومبذول طاتلی صو وبانیوسی موجود خانه‌لر هم صاتیلق و هم ده کیرالقدر . طالبلرك طاش‌خان قارشوسنده آنادولو ایش یوردینه مراجعتی . ۱-۹٤

آداب معاشرت

نصل کینه‌لی‌یز، نصل کزملی‌یز، نصل یمه‌لی‌یز، نصل اوطورملی‌یز، نصل زیارت ایتملی‌یز ... الخ

بالولر ، مسامره‌لر ، دعوتلر ، ضیافتلر، رسم قبوللر ، چای ضیافتلری نصل یاپیلیر ؟ بورالرده نصل حرکت ایدیلیر ؟

نشان ، نکاح ، دوکون مراسمی ... خلاصه مدنی حیاتده بیلنمه‌سی مجبوری اولان هربحثی الك ایچه تفرعاتنه قادار صفوتی ضیا بکك بوائرنده بولاجقسکز .

فیئاتی بر لیرادر

صاتیش یرلری :

بیانقو دائره‌سی

عدلیه سرایی قارشوسنده پول و توتون بایعی توفیق بك

معارف کتبخانه‌سی

عزم ملی تجارتخانه‌سی

توفیق کنعان پارفوم صاتیش مغازه‌سی

اقتصاد کاغدجیلق شرکتی

تجاری

اعلان تعرفه‌مز

آلتنجی صحیفه‌ده : سطری ۱۲,٥ غروش
بشنجی « : « ۲۰ «
دردنجی « : « ٤۰ «

کتاب وآثار مفیده اعلانلرندن یوزده یکرمی تنزیلات یاپیلیر .

شرکت اعلانلریله کاتب عدللکلردن، آتونیم شرکتلردن کلمجك اعلانات سطری ۱٥ غروشدر . بانقه ومؤسسات مالیه اعلانلرینك شرائطی آیریجه قرارلاشدیریلیر . دوائر رسمیه اعلانلرنك سطری ۱۰ غروشدر .

مدیر مسئول : ناشد حقی