آلتنجی سنه

مطبعه واداره خانه‌سی

آنقره ، چان‌قیری جاده‌سنده دائرهٔ مخصوصه

رسمی تلفون وتلغراف آدرسی ؛ « آنقره حاکمیت ملیه »

عزته واداره‌خانه‌یه عائد هرنوع اوراق اداره مدیریتی نامنه کوندرلمالیدر .

اعلان شرائطی اداره مدیریتی ایله قرارلاشدیریلیر .

حاکمیت ملیه

نومرو : ١٦٨٧

آبونه شرائطی

سنه‌لکی ١١٠٠ ، آلتی آیلغی ٦٠٠ ، اوچ آیلغی ٣٢٥ غروشدر .

اجنبی مملکتلرینه سنه‌لکی ٢٠٠٠ ، آلتی آیلغی ١١٠٠ غروشدر. اوچ آیلغی بوقدر.

قیمت مقدره‌سز مکتوب ایچنده کوندریلن پارالرك ضیاعندن اداره‌جه مسئولیت قبول اولونماز .

نشر ایدیلن اعلانلرك محتویاتندن دولایی مسئولیت قبول ایدیلمز .

نسخه‌سی ٣ غروشدر | ٢ رمضان ١٣٤٤ | صالی | ١٦ مارت ١٩٢٦ | نسخه‌سی ٣ غروشدر

بویوك غازینك خاطراتندن صحیفه‌لر

— ٤ —

غازی پاشا :

— کندی مناسبتسز امللرینی تطمین ایتمك اوغراشمقدن باشقه قصوری اولمایان بریعقوب جمیلی آصمق ایچون بیله نه‌قدر قورقو وهیجان کچیرمشلردی، دیه دوام ایتدی.

یعقوب جمیل ، بو اسم قارشلرمز اوزرنده اسرار انکیز بر تأثیر براقمقدر . حرب عمومیده بو اسمده بر جمعیت فرائینك طرنولوب دیوانه حربه ویرلدیکی ، بو وقت المرافنده یاپلمشده بر قیام تشبثاته دمران اریامدیغی معلومدر. حقیقت نه ایدی ؟ شیمدی غازی پاشا حضرتلرندن اوکی دیکلیورز :

— یعقوب جمیلك شخصیتندن بحث ایتمك ایستهمم ، یالکز یعقوب جمیلده مصطفی کماله قارشی هیجانلی بر تمایل اویاندیردی . و بو بدبخت کندی اوفاق تجربه‌سیله و کندینی بیك تورلو قانلی وقعه‌لره سوق ایدنلرك افعال وحرکاتی کوره‌رك حکم ایتمشدی، که مصطفی کمال ایش باشنه کچملی‌در . ایشته یعقوب جمیلك سهایه کیتمسنه برازده بوسبب اولمشدر .

بوچوجق بر کون بروسه‌ده اختلال آرقداشلریله بر ملاقات یاپیور ؛ دیبور که :

« — بویوك صاندیغمز آدملر چوق کوچوکمش ؛ وطنك سلامتی ایچون بونلری أولدیرمك لازمدر . بونی بن یاپه‌جغم . »

دها معتدل انقلابجیلر کندیسنه صوریورلر : « — أولدیرمك قولای، فقط وضعیتی اصلاح ایده‌جك کیم ؟

— مصطفی کمال ، اسمنی تلفظ ایدییور .

بوزواللی، معلوم رجالك کندینی اعتیاد ایتدیردکاری صنعتك ، کندی علیهلرنده‌ده تطبیق ایدلمسنده برمحذور اولمادیغنی ذکر ایده‌رك وضعیتی قبول ایدییور؛ استانبوله کلیور. ناقص تدبیرلرله تشبث آلیور . یاقین ظن ایتدیکی آرقداشلر فاجعه‌دن اورکویورلر وخبرویریورلر . نتیجه‌سی شودر، که یعقوب جمیل طوتولمش وآصیلمشدر .

بکابوحکایه‌یی سویله‌ین اونکله‌هم‌فکر وهم‌حال اولوب آصیلمقدن کندینی قورتاران وبنی سیلوان قرارکاهنده بولان دوقتور حلمی بك‌در [الیوم ملاطیه مبعوثی]. دوقتور حلمی بك دیاربکره کله‌رك، تلغرافله، سیلوانده‌کی قرارکاهمده بکامهم معلومات ویره‌جکنی وعد وجابنی رجا ایتدی . اوکونلر دیار بکرده بولونان یاورم جواد بك دوقتوری نم‌یانمه کتیرمك امرینی آلدی. دوقتور جواد بکله برابر کلدی، بوتون حکایه‌یی آکلاتدی:

— استانبولده قالامازدم، وقالامام. چونکه بنی‌ده آصه‌جقلر ، دیدی .

بن وضعیت عمومیه‌یی مطالعه ایدوك آدم آصدیرمانك چوق فنا اولدیغنی دوشوندم وآدم آصمامکی ایچون فعلی بر اخطارده بولونمق ایستهدم . بو اخطاری ، غیر رسمی بکاالتجا ایدن دوقتوری محافظه ایتمك ومحافظه ایتدیکمی الك بویوك مقامه بیلدیرمکه یاپدم.

یالکز شوندی‌ده سویله‌یه‌یم ، که یعقوب جمیلك بو حرکتنی حسن تلقی ایتمه‌مشدم . حتی اوصره‌ده فرقه‌لرمدن برینه تعیین اولونان بر قوماندانله قونوشورکن کندیسنه استانبولده‌کی فاجعه‌دن بحث ایدرك دیدم ، که :

— یعقوب جمیل آصیلمش ، سببی‌ده مصطفی کمال حربیه ناظری وباش قوماندان وکیلی اولمادقجه قورتولوش یوقدر ، دیمش . سکا بر شی سویلیه‌یم ؛ بو آدم فرضاموفق اولسه‌یدی، وبن ایشیتسه‌یدم، که یعقوب جمیل استانبولده مصطفی کمال حربیه ناظری وباش قوماندان وکیلی اولسون دیه‌یه عصیان ایتمش وموفق اولمش. بنم بونی قبوله تنزل ایده‌جکمی تصور ایده‌بیلیرمیسك ؟ اوت ، وضعیتی درحال قبول ایدردم، فقط استانبوله کیدوب یعقوب جمیلی جزالاندیرمق شرطیله!... اکر بن، اووامثالنك توصیه‌سیله موقع اقتداره کله‌جك بر آدمسه‌م، آدم دکلم !

اخراجات لیسته‌لرنده مخالف روسیه ایله تجارتمز

تجارلریمزه ویریلان اخراجات مساعده‌سنی حائز مواد لیسته‌سنده بر تخالف وار

شهریمزده‌کی روس‌سفارتی ، حکومتندن آلدیغی امر وتعلیمات اوزرینه روسیایه دخولنه مساعده اولونان اشیا لیسته‌سنی کچن هفته تجارت وکالتنه تبلیغ ایتمش وبولیسته الك ارل غزته‌مز طرفندن درج ایدیلمش ایدی .

آرادن برهفته کچدکدن صکره روس‌سفارتی ، حصوله‌کلن ائتلاف‌حقنده خارجیه وکالتنه برمکتوب یازمش وبومکتوبله برابر روسیایه ادخالنه مساعده اولونان اشیا لیسته‌سی‌ده کوندریلمشدر .

خبر آلدیغمزه کوره تجارت وکالتی ایله خارجیه وکالتنه تبلیغ ایدیلن لیسته‌لر آراسنده جزئی فرق واردر . تجارت وکالتنه تبلیغ ایدیلن لیسته‌ده مثلا قدیفك روسیایه ادخالی ممنوعیتی حقنده بر قید بولونمادیغی حالده خارجیه وکالتنه ویریلن لیسته‌ده ادخالی ممنوعیتی ذکر ایدیلمکده‌در. بو ممنوعیت دولایسیله روسیایه مال کوندرمك ایسته‌ین اندیق تجارلری مشکل وضعیتده قالمشدر . مثلاً شهادتنامه‌لری ، روس قونسولوسخانه‌لری طرفندن ویزه ایدیلمش اولان بعض اشیای تجاریه‌نك اوده‌سایه اخراجی منع ایدیلمسی اوزرینه علاقه‌دار تورك تجاری طرفندن کنلرده شکایت ایدیلمش وموسقووادهکی بویوك ایلچیلکمز طرفندن یاپیلان تشبثلر نتیجه‌سنده مذکور اشیانك ادخالنه مساعده اولونمشدر .

استقلال محکمه‌سنده

استقلال محکمه‌سی دونکی جلسه‌سنده اکریبلی وصو چاینده بولجیلری صویان ، قتل وفادین‌فاجیه‌سی مقدن‌اولمه غیاباً محکوم اولان یوسف ایله‌چرکس رستمی‌محاکمه ایتمشدر . مظنونلر جرملرینی اعتراف ایتمشلردر . محاکمه یارینه تعلیق ایدلمشدر .

مرمره ناحیه‌سی ژاندارمه قوماندانی مصطفی چاووشی قتل ایتمکدن مظنون وسفر ایتدن پیرکس رفعت محاکمه ایدلمش، بالتهور قتل ایتدیکی ثابت اولدیغندن مؤبد کوره‌که محکومیتنه قرار ویریلمشدر.

فرانسه مالیه ناظری لوندره‌یه کیدییور

پارس ، ١٥ (آ.آ) — مالیه ناظری راثول په‌ره‌ر ، قریباً لوندره‌یه عزیمتی محتمل اولدیغنی بیان ایتمشدر .

عصمت پاشا حضرتلرینك جنوب ولایتلریمزده‌کی سیاحتی

آطنه‌ده چوق صمیمی بر استقبال

محترم باسه‌وکیل پاشانك آطنه‌یی زیارتی کوزه‌ل شهریمزده بر بویوك بایرام کونی یاشاندی

عصمت پاشا جنوب سیاحتنده

محترم باش وکیلمزك جنوب ولایتلریمزده دوام ایدن سیاحتی اثناسنده خلقمزك کوسته‌ردیکی محبت ومنسوبلیت حکومتمزك قدرت ووضعیتی حقنده‌پك بلیغ بر معنا افاده ایتمکده‌در .

آطنه‌ده‌کی خصوصی محابرمزدن کوندرمش اولدیغی برمکتوبله باش وکیلمزك آطنه‌یی زیارتی حقنده تفصیلات آتیه‌یی ویرمکده‌در :

« نهایت دون آطنه ، کونلردنبری درین بر تحسرله یولی بکلهنن عزیز مسافرمزه ، سوکیلی باش وکیلمزه فاووشدی. هرکون ، هرکسك بربرینه صیق صیق صوردیغی برجمله واردی :

« عصمت پاشا نه زمان کله‌جك؟ » اون کوندر مرسینك مسافری اولان، اون کوندریانی باشیمزده یاقینمزده اولان عزیز باش وکیلمزی دها یاقینده ، ایچمزده کورمك اشتیاقی کیتدکجه آرتیوردی . فاووشمه کونلری یاقلاشدقجه انسان دها بیوك هیجان دویوبور. بوطاتلی هیجانی فانه قاته‌دویدق. آطنه‌مزك طالعندنمیدر نه‌در ، بواون کون ایچنده هوالر امید ایدیله‌دك خیرچینلقلر یاپدی . یاغمور ، فیرطنه‌بولاری بوزدی. قیش اورته‌سنده بهاراولان آطنه ایچون بونلر امید ایدیله‌دك برشیدی.

اولیسی کون کیچ وقت سوکیلی باش وکیلمزك صباح ترنیله آطنه‌مزی تشریف ایده‌جکلری خبری بیوك برمژده‌حالنده آطنه‌یه یایلدی . اوچ کوندن بری فورطنه ویاغمور خیلیجی آیلمش، یته لطیف بربهار کونشی آطنه‌یی سوسله‌مکه باشلامشدی . دون بوکوزل کونلرك نادر کورولنلرندن بریسیدی. آچیق وبراق برسما ، توزسز وروزکارسز برهوا سه‌وکیلی مسافرمزك استقبالنه حاضرلانمش کیبدی. دون بوتون آطنه ایله برلکده کونش وسماده کولیوردی .

پاشا ساعت دوقوزده کله‌جکلردی . استاسیون جاده‌سی بیکلرجه خلق ومکتب طلبه‌لری طرفندن دولدورولمشدی . اولیسی کوندن حاضرلانان استقبال پروغرامی موجبنجه استاسیون کوچوك برپولیس مفرزه‌سیله ، برپیاده طاقمی، ارجاق باندوسی واستقبال پروغرامنه ادخال ایدیلن ذوات طرفندن استقبال ایدلمشدی. استاسیونك خارجنده برژاندارمه بلوکیله ژاندارمه مکتبی ، بلدیه‌مأمورلری ، پولیسلر ، وصره‌سیله مکتبلر اخذ موقع ایتمشلردی .

ساعت تام دوقوز ، اوزاقدن کلن بردودوك سسی ترنك یاقلاشدیغنی اخطار ایدییور، موزیقه براستقبال هوایسی چالیور، ترن آغیر آغیر استاسیونه کیریور . آرقه‌دن ایکنجی واغونده پاشایی کوروبورز . اوستنده قهوه‌رنکی بربالطو وار . سیره‌نك وفیرصاچلرله اورتولمش باشی کوروتویور . کول‌رنکی فوترشابقه‌سنی یوقاری دوغری قالدیریور. کوزلرندن ودوداقلرندن برثانیه اکسیلمه‌یی صاف وبراق تبسمله مستقبلینی سلاملایورلر . رفاقتلرنده

(دوامی ایکنجی صحیفه‌ده‌در)

بالقان اتفاقی اولمایورمی؟

ایتالیا وبالقانلر

ایتالیانك تأثیراتی آلتنده بالقانلرده تدافعی وتجاوزی اتفاقلر عقدی متصوریمی؟ دکلمی؟

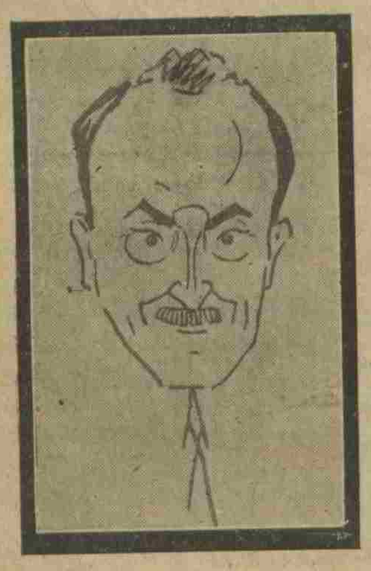

رومانیانك کیرمسی موضوع اولدیغه اتلاف مناسبتیله رومانیا خارجیه ناظری درقا

استانبول ، ١٥ (آ . آ) — رومادن ١٢ تاریخیله نوس غزته‌سنه بیلدیریلیور : موسیو بنیچیچ فرانسه ورومانیانك اشتراکیله موجود ایتالیان یوغوسلاویا ائتلافنك توسیعی خصوصنده بر قونفرانس عقدینه موافقت ایتدیکنه دائر اولان بافراد خبرلرینی غزته‌لر مطالعه درمیان ایتمدن نشر ایتمشلردر . بورا محافلنك بو بابده‌کی مطالعه‌لری شومرکزده‌در: رومادن بویله بر قونفرانس عقدی موضوع بحث اولامامشدر .

بنیچینك اغلب احتمال پارسده موضوع بحث ایدیلن بویله برمسئله حقنده رومانیه عودتنده موسیو لیتویه ایضاحات ویرمسی محتملدر . معمافیه لوفارتو میثاقی کافی عد ایدن ایتالیا معلوم نقطهٔ نظرینی تبدیل ایتیه‌جکدر . صربلرك یکی برمعاهده ایله ایتالیان ویوغوسلاویانك یونانستانله مناسباتنه مشترك براستقامت ویرلسنی آرزو ایتدکاری مسئله‌سنه کلنجه، رومانیاخارجیه‌سی یوکاریسب اولادینی مطالعه‌سنده‌در.

قیصه برزمانده بویوك برموفقیت کوستره‌ن مؤسسه‌مز

ایش بانقاسنده معاملات مرکزیه‌نك توسیعی

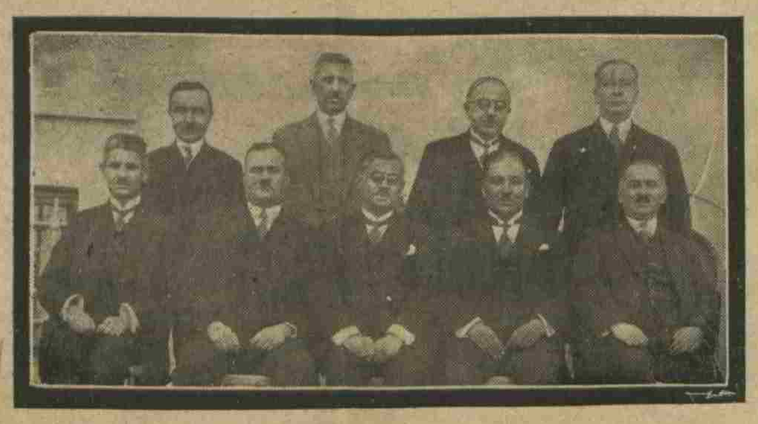

ایسه بانقاسی مجلس اداره اعضالری ومدیر عمومیسی

اوطورانلر: یوزاوق‌مبعوثی‌صالح ، سعرد مبعوثی محمود ، ازمیر مبعوثی محمود جلال ، غازی عینتاب مبعوثی قیلاوز علی؛ سیواس مبعوثی رامیم ، آیاندمکرلر : ارنغرل مبعوثی فکرت ؛ ازمیر مبعوثی رحمی ، ریزه مبعوثی فؤاد و آنقره مبعوثی شاکر بکلر]

ایش بانقاسی قیصه برمدت ظرفنده معاملاتنده بویوك برانکشافه مظهر اولان چوق قیمتلی برمؤسسهٔ مالیه‌مزدر .

بانقا اون اوچ اون‌درت آی ظرفنده بومستثنا موفقیتی قازانمایی هیچ شبهه‌سز قیمتلی مجلس اداره

ایسه بانقاسی مدیریت عمومیه ارکانی

[ادارهٔ مرکزیه محابرات شعبه‌سی مدیری رائف ، محاسبهٔ عمومیه مدیری موفق ، بانقا مفتشی حقی صفوت وآنقره شعبه‌سی مدیری فتحی خلیل بکلر]

اعضالرینه ومدیرعمومیسنه وچالیشقان بانقاجی کنجلرمزه مدیوندر. بانقانك ایشلرینك فوق العاده زیاده‌لشمه‌سی اوزرینه ادارهٔ مرکزیه‌یه عائد معاملات آرتیجه تدویرینه باشلانمشدر .

بانقانك ادارهٔ مرکزیه معاملات مدیرلکنه بانقانك معاملات قسمی شه‌فی فتحی اخلیل ومعاملات قسمی شه‌فلکنه‌ده مناسبه مأمورلرندن خلیل بك تعیین اولونمشدر .

جنوره‌ده فرانسزلر آلمانلرله بردورلو آکلشامایورلر

جمعیت اقوامده یکی انتخاباتمی یاپیلاجق ؟

جنوره ، ١٥ (آ.آ) — بریان ؛ لوتار واستره‌زمانله کوروشمشدر . موی‌الیه‌مذاکراتك محتمل انقطاعندن تولد ایده‌جك فلاکت انکیز عواقب ونتایجی آلمان مرخصلرینه ایضاح ایتمش، مجلسده منتخب براعضاق احدائی خصوصی مجلس کبیره تودیع ایدلدیکی تقدیرده دخی لوفارتوده آلمانیایه فارشی کیریشیلمش اولان تعهداته رعایت ایدیله‌جکنی بیان ایتمشدر . فقط مجلس کبیر لهستانه منتخب براعضاق ویره‌جك اولورسه بوندن متولد مسئولیتی منحصراً آلمانیا اقتحام ایده‌جك وبوصورتله جمعیت اقوام مجلسنك اصلاحی انتاج ایدن مقررانه آلمانیا بیکانه قالمش اولاجقدر. بریان آلمانیانك ائتلافکرانه حرکتی نتیجه‌سنده مختلف هیئت مرخصه‌لرده حصوله کلن تحوله اشارت ایتمشدر .

نامردلکلر ایلوله‌می قالییور ؟

جنوره، ١٥ (آ.آ) — بریان آقشام اوستی لوتدر واستره زمانله تکرار کوروشمشدر . ملاقاتك خاتمنده موی‌الیه وضعیتك تبدل ایتمش اولدیغی مکالماتنه صباحلین ده دوام ایده‌جکنی بیان ایتمشدر . بریان بعده کتونه‌س دوله‌ئون، اسفرینسکی، واندروه‌لری قبول ایدرك کندیلرینه وضعیتی تشریح ایتمشدر . عدم ائتلاف حالنده مجلس کبیر اعضاسنك آلمانیانك نامردلکی‌ده داخل اولدیغی حالده بالعموم نامردلکار مسئله‌سنك ایلول آینه تأخیری تکلیفنده بولنه‌جقلری روایت ایدیلمکده‌در : مجلس صباحلین اجتماع ایده‌جکدر.

ده‌یلی مه‌یل نه‌دییور ؟

لوندره، ١٤ (آ.آ) — ده‌یلی مه‌یل غزته‌سی یازییور : جنوره‌ده آلمانیانك جمعیت اقوامه قبولی مسئله‌سی حقنده نهایتی کله‌ین منازعه و مناقشه‌لره دوام ایتمکدن بر فائده چیقمایه‌جغی حس ایدیلدیکندن مسئله‌نك صالی کونی مجلس کبیرده مذاکره‌سی قرارلاشدیریلمشدر . مسئله‌نك حلی اشکل ایدنلرك کیملر اولدیغی بو اجتماعده میدانه چیقاجقدر .

حالاً جنوره‌ده بولنان برمزیلیا مرخصنك کیجه چیرلاینی زیارت ایدرك برمزیلیایه مجلسده دائمی اعضالق ویرلمسنه حکومتنك جمعیت اقوامدن چکیله‌جکنی بیلدیرمش اولدیغنی روایت ایدیلیور .

اسپانیاوبرمزیلیا مرخصلرینه برتکلیف

برلین، ١٤ (آ.آ) — جنوره‌ده جمعیت اقوام مجلسی اعضاسی ودیکر مرخصلر اسپانیا وبرمزیلیا ممثللرینی شدتلك دائمی اعضالق طلبلرندن فراغت ایتدیرمکه ومؤخراً مجلس توسیع ایدلدیکی زمان طلبلرینك اسعاف اولنه‌جغی خصوصنده اقناعه دوز کوزچالیشمشلردر. مرخصلر اسپانیا وبرمزیلیا ممثللرندن لهستانك طلبی حقنده بر صورت حل بولونماسی بردرجه‌یه قدر امید ایدلدیکی برصره‌ده اختلاف وتزاعك اسپانیا وبرمزیلیا طرفندن تشدید اولونماسنی رجا ایتمشلردر .

لاکن بومراجعتلرك برمزیلیا طرفندن دیکلنمدیکی آکلاشیلیور. چونکه متقین خارجیه ناظرلرندن بری بوتون مسئله‌نك آوروپالی اولیان بردولت طرفندن اشکال ایدلدیکنی وبو دولتك برمزیلیا اولدیغنی ، ریودوژانه‌یرو قانیه‌سنك جماهیر متحده ایچون جمعیت اقوامده آیرلمش اولان دائمی اعضالغه برمزیلیانك قبولنی شدتله طلب ایدلدیکنی مؤخراً سویله‌مشلردر.

جمعیت اقوامده یکی انتخابات

پارس : ١٥ (آ.آ) — ماتن غزته‌سنك جنوره‌دن استخباراتنه نظراً یکی برتکلیف موضوع بحثدر . بوتکلیفه نظراً موقت اعضادن آلتیسی استعفا ایده‌جك وبویله‌جه جمعیت اقوام مجلسی انتخاباتی اون آی تعجیل ایدیلمش اولاجقدر .

یکی رومان تفرقه‌مز دوئه‌للو

روشن اشرف بك « آلکساندر قوپرین » دن غزته‌مز ایچون نقل ایتدیکی بو کزیده اثری یارینکی نسخه‌مزدن اعتباراً نشره باشلایورز

یکی استانبول مبعوثی

احسان پاشا

خلق فرقه‌سی نامزدی احسان پاشا

١٢٠٠ رأیله استانبول مبعوثی اولدی

استانبول ، ١٤ (آ . آ) — استانبول مرکز انتخاباتی‌ده بوکون نتیجه‌لنه‌رك استانبولدن ١٢٠٠ رأی ایله جمهوریت خلق فرقه‌سی نامزدی ازمیر والیسی احسان پاشا مبعوث انتخاب اولونمشدر. بونك خارجنده علی احسان پاشا ایکی رأی آلمش وآلتی منتخب ثانی مستنکف قالمشدر.

جمهوریت خلق فرقه‌سی

بوکون اون‌درتده خلق فرقه‌سی غروبی هیئات عمومیه‌سی اجتماع ایده‌جکدر

بوکون اوکله‌دن صوکرا ساعت اون‌درتده جمهوریت خلق فرقه‌سی غروپ هیئت عمومیه‌سی اجتماع ایده‌جکدر. غروپ هیئت اداره‌سی‌ده ساعت اون بره طوپلانه‌جقدر. روزنامهٔ مذاکرات واردات قانونلرندن مشروبات کئولیه انحصاری ووراثت ویرکیسی قانونی ودها بعض خصوصاتدر. اعضای کرامك تشریفلری رجا اولنور .

فرانسزلرله ائتلافمز حقنده

موسیو آلبه‌رسارو

موسیو آلبه‌رسارو شهریمزده محافل رسمیه ایله ائتلافدن بحث ایتمه‌مشدر

بعض اجنبی غزته‌لری فرانسز سفیری موسیو سارونك آنقره سیاحتیله تورکیه ـ سوریه ائتلافنامه‌سی آره‌سنده برمناسبتدن بحث ایدییورلر . حالبوکه بونك اصل واساسی یوقدر .

خبر آلدیغمزه کوره موسیو آلبه‌رسارو محافل رسمیه ایله یاپدیغی تماسلرده بویله برموضوعه تماس بیله ایتمه‌مشدر.

یونان مرخصنك امتناعی

پاپاکایرکن صلاحیت واسعه صاحبیم دییوردی. شمدی‌ده صلاحیتم یوق دییور

حکومتمزله یونانستان آراسنده مبادله‌مسئله‌سندن متولد اختلافاتك حلی ضمننده طرفمزدن وقوعبولان تکلیفلره قارشی یونان باش مرخصی موسیو پاپا عدم صلاحیت بیان ایلهمشدر .

موسیو پاپاصالی کونی استانبوله عودت ایلیه‌جکدر. مختلط مبادله قومیسیونی بیطرف اعضالرندن موسیو ویدینغ وجنرال دولارا عینی ترده‌نله وباش مرخصمز سراج اوغلی شکری بك چهارشنبه کونی استانبوله عودت ایده‌جکلردر .

[آطنده‌ده چوق صمیمی براستقبال]

(برنجی صحیفه‌دن ماعدا)

وقیه‌لری خام اندی ، قیزلرینی پاشا ، آمله معولی ضمیر ایدلدی . صینه‌ده عادله رئیسی اکرم بولدیکدن صینه‌ده عادله‌نی حذفه ایماحات آلدیلر. پاشا ماخاصه بوصینه‌ایله بر عادله علاوه‌ده‌ار اولیور. وصوق یاغورلردن صر کاوب کله‌یه‌جکی صور. بولرلری . اکرم طوق یك :

— بر بولری سکونله فارشیلاوزلر . یاغورلر یاغاقلرنده یاپسلر آندرده‌ی وسائطله بونلرك عادله ایدیلیور . بونون عادله عقیده‌لرنمز یوقدر ایچون فعالیته کیمکه حاضردر . دیبورلر .

— دیك قورقوکز یعنی ، بونلری سکوت ایتدیرمك ایچون بونلرك عادله‌لرنمز یوقدر ایچون فعالیته کیمکه حاضردر . دیبورلر . چوق‌لی‌ی‌ی‌

اورخون آبده‌لرینه دائر

محترم فاضل ولد چلبی‌یه

ایلریده بویوصوغی بکیدن اوزونی اوزادی متاثیه ایدمکدن . شدی‌دی تاکرنی کلمه : بوقاریق اضاحاتم کوستردکه ، (تانك) و « تانکری » ایکی کلمه‌نك اوزاق مناسبتده بولنشدلر . چونکه طوتارلنغلغی (تانك) میدی ، یوقه (بن) میدی ، بیلمیورز . بالکز بیلیکز شودر : اسکی کوك لهجه‌لرده ، « طاغ‌تركی ، ترغیله » طاغ شغق ، تون کچه و سه‌نه‌طاق ، یاخود اوکا یاقین بیرکلمه ، یا (بلکه کوتاونانکی) معناسنه فولاللاقدیر . و کلاریلدن ایکیسی ـ طبیعی بر نقطه قوقلاسه‌جه‌سنه‌دك تمامیله دیکه‌جك . چینك‌لك ترسیمی خطنده(طان) بعض صباح کتیبنی یرلاشدره‌جه اوزوزیه رسم اولونان یرداشره و چینك‌لی مرکزنده کی مدور بر نقطه ایله کوستریلیر (ژه‌دو مورهان ، ایلك مدنیتلر .) (طان)نك یوشکلی طلوعی تصویر ایدر . چینلیلر صباحه (طان) دیمکلری کی کوکده (تی ی tien) دیورلر . شوحالده هپاریکی تعبیر تورکه‌لهلر متذکردر . مثلا ترکوستنده‌کی لسان ارتباطلر نك اعتقاد و عنعنه‌لرمؤثر اولمامامی ، داها دوغریسی مشترك کلمارك عینی الماده دولیلاری فوقانده تسلیل ایتدیکی فکر و اعتقادلر دده‌ده‌ر ایسه‌ده بن بك آز قلمکدر . (بلوشه) نك بوعلق بر اصالتله ادعا ایتمکدر ، کی ، تورکلر طنکلرنك غرب طرفنده یاشمایان ایرانیلرك اختلاطه یاشلاقلاری صوکره اورلرك بعض عنعنه‌لری آلمشلردر . اورخون آبده‌لرینك اکتشیسنده حکدار عنوانی کی قوللانلان (تارکی‌تن = ساکی) ایرانیلرك (میوجهر ، میوتردان) تعبیرلرنه مماثر ماسندر . (بلوشه . جامع التواریخه مدخل .)

بوراده دخت اکدیلمکده : اکنیجی آبده‌نك (تارکی) وصفی کتابه‌نك بازدیغی تاریخلرده حرکه‌دارلرك آلدیغی عنوانلردن بریدر . برنجی کتابه‌نك باشنده‌کی (تانکری ، آتیو ، آتو) یومان وصفیدر . ذهن بشرك هیچ بر زمان دوشه‌جه‌کی دوشك ، هیچ‌کی برتعادی ، برمنطقیه‌لی کوردوز . اتدالی بردن ، اغیان ماده‌یه‌یا الوهیت اسمنه‌ایدیر ، یا اغیر . بوك اوچونجی برنکلی اغیرلر ، الوهیت مفهومیك ، تانکری‌در اولدیغی کی ، نام رسمیود ، یاراداننی صورتنده ماشه‌ی ذهنده‌ی اچون اولاره اولان تعاملرده بعض اوصافی داخلدر کوبلر . ایلك معاسنی ایدیرلر ایسه کلمنك برطرفنده‌ی هیچ‌بشه قادر برقوت ، دیکر یاندن بوتون مادی خصوصات کی بالکز سمیك ، رنکلی عنعنه‌لر ، بوتون اغیرلر ، برشانی حالنده نظیه‌سنه ماعدیر . برکتابه ایچریسنده (تانکری کوچ ویردی‌کی) دیمکدر . (تانکری کوچ ویردی‌کی) دیمکدر . بوقوم ، عین کتابه‌ده (تاکری یاراداننی‌زمان) دیمه‌بیلیرز ؟

جمهوریت مأمورلرینك استقبالرینی تأمین ایدمدن لایحهٔ قانونیه

مجبوری تحویل ـ تحویل وبجایش ـ مأموریتده ممنوع افعال وحرکات ـ قبل التحقیق موقتاً ایشدن الجکدیرملك ـ برائت ومحکومیت ونتایجی ـ حق شکایت ـ چالیشماساعتی ـ انضباط قومیسیونلری ـ اداره‌ٔ عزل ـ معاونت صاندیغی ـ معاونت ـ مأذونیت

مادهٔ ٣٥ — مأمورین ایدمن وجزائی برمعاملهٔ‌یی مستلزم اولانلری اوزره خلق طرفندن ولومولان وظائفه مدعی طرفندن وارد کوریلن شکایت اوزرینه خلقه مفتش ویا محققی کوندریلر . تحقیق راپورلری انضباط قومیسیونه بعد التدقیق واقع شکایت تأیید ایسه اوماموراز رضاسنه باغلیسه عرق منه کوره قومیسیون قرارینه تحویل چاقدیر .

مادهٔ ٣٦ — بروکلات ویا دادرسه مأمورینك انحلال ایدیجه قانونیه توقیفنه اوه وکالت ویا داره‌ٔ مأمورلرندن بری ترفیعاً تعیین اولنور . وکالت ویا داره‌ٔ مأموریتی آزدسنده اهل یولدیغه دیکر وکالت و دارهٔ‌لردن ویا خارجدن مأمور آلنمالر .

مادهٔ ٣٧ — اوزاق و موقع اعتباریله صحی واداری نظارلردن خصوصی وضعیتی حائز اولدقلری اجرا وکلاری هیئتجه تعیین ایدیلن علاوه‌ی مرکز ویا دیکر شهلردن کوندریلن مأمورلره معاش و خصصیاتی فوق‌العاده‌لری ۳ مرتبه تنزلدن برمرتبه قدر شوری تخصیصات اعطا وایتمك سنهٔ کلمه‌ده‌نه ایسه‌یه قدر قدم منع اولنور . بو کی علاوه‌ی کوندریلان مأمورلر او یسنهٔ کلمه یاپمادنه باشنه کلمه تحویلی طلب ایدیلیلر . مأموریتلری وکالت ویا داره‌ٔ تاریخ طلبدن اعتباراً نهایت اوچ سنه ظرفنده تحویلی اجرا ایتمه‌دیکی تقدیرده مأمور بلاسعاتسز بیلنیر ویا کندیسنه مأموریت سایه‌سنه معادل راماموریت ویلنیر ویه امر تام معاش وتخصیصات اعطا اولنور .

مادهٔ ٣٨ — هرکولات ویا داره‌ٔ‌لرك شعبه‌لرنده بلدیه‌لر برعمومیلکك رئیسی ایله مشورت ایدرك ارتقا ایدیله‌یلك ایچون ٣٧ نجی ماده‌ده وچه‌له تعیین اولنان علاوه‌نك الك آز اوچ سنه‌لك مأموریت ویرمش اولمالی شرطدر .

مادهٔ ٣٩ — قانون ونظامنامه‌لرده صراحت اولیان وحدتده اصل مخصوص توقیفان مصالحه مأمورلرك اجتهادی حرکتلری جائردر .

مادهٔ ٤٠ — مأمور امر وتعلیماتنامه‌لری ونظامنامه وقانون حکمدرینه مغایر اولاری هرهانکی بر مقام ویا آمیندن بر امر تلق ایدیجه اولنك احکامه اجرا ایتمکدن کندی آمریت صدریه آیریلر . اصر ایدن ایسه مأمور بوتون مسئولیتی کندی آمریته‌ماثل ومتصرف اولدیغی تحریراً بیلدیرمکله مأمور اولمامیلر ایدر . بونلاردن ایسه‌لر قانونا تجریم تشکیل ایدن موادده بولنمه‌سی لازمدر . عکسی تقدیرده مأموریتلری ایفا ایدن مأمورلر قانونا تجریم تشکیل ایدن موادده قطعیاً اقتدارلری یوقدر . بوکات‌قامه‌نك کیفیتی بیلدیرمکله بیلدیرمکله مأموریتلری جائردر .

مادهٔ ٤١ — مأمورلر یکدیکرینك معاونتی ومظاهرتنه مجبوردرلر . مستقل وظیفه‌سی اولان مأمور متصرفنك وظیفه‌سندن ووظیفه‌لری قانونلری هوجبنجه مشترك اولان مأمورلر او وظیفه‌دن متمرکز مسئولدرلر .

برائت وحکومیتك نتیجه‌سی

مادهٔ ٤٩ — اثناى محاکمه‌ده کرك وظیفه مأموریتندن کرك شخصی برجرمندن دولایی محکمه‌یه تودیع ایدیلن مأمور برائت ایتدیکی تقدیرده بالجمله حقوقنه صاحب اولور . عمل حیثیت وناموس بر دخنه‌ایله یا عدالاتلاق جانبت اولیه محکوم اولانلر دولایی آلدیغی آیتی آی حبس ایله محکوم اولانلر مأموریتلرنی اخراج ایدیلیلر .

حق نشئت

مادهٔ ٥٠ — هر مأمورك حقدنده تطبیق ایدیلن معاملهدن دولایی آسمدن شکایته حق واردر . آکر شکایت نتیجه‌سنده اولنك مأموره آسمه ، وکیل عایلنده ایسه شوراى دولته اولور .

چالیشماساعتی

مادهٔ ٥١ — عموم مأمورلرك چالیشماساعتلری موسمه‌لره کوره آتی ساعتدن سکیز ساعته قدر تبدیل ایدر . بو ساعتلر اجرا وکلاری هیئتجه تعیین اولنور . آمیار و انضباطه مأمور اولانلر ایچون چالیشماساعتی خارجنده اعمال ایدیلیلر .

مادهٔ ٥٢ — انضباط قومیسیونلری ایکی قسمدر :

برنجیسی وکالت ، ایکنجیسی ولایت انضباط قومیسیونلریدر . وکالت انضباط قومیسیونلری وکالتك مأموریتنه باغلیدر وکوره‌جکدر ایدر . بو قومیسیون نزدارهٔ‌سنده وکیل بولنمامه‌دیغی تقدیرده وکیل یاخود معاونی ویا محاسبه‌جی وتحریرات ، معارف ، صحیه ، ناحیه زراعت مدیرلریندن تشکل ایدر . آنجق عدلیه مأموری اولمامق شرطیله قرار اتخاذنده عدلیه‌نك اذنی ویا حاکمی اشبو قومیسیونلرده اعضا اولاردی یولنور .

ولایت قومیسیونلرینك قراراری وکالت قومیسیونلرنده وعدلیه‌ده‌کی مأمورلر ایچون قومیسیونلرینك قراراری شورای دولته‌ده وعدلیه‌ده‌کی محکمه‌نك تیمیزده تدقیق ایدر .

مادهٔ٥٣ — تعیینلری مرکزعاملهٔ‌سی اولان مأمورلر حقنده وکالت انضباط قومیسیونلری وولایته قرار اتخاذ ایدرلر . آنجق مستقلارایلر مدیر عمومیلر ورئیسی صنف‌لرنه‌دیر حقنده قرار اتخاذی مأمورین عدلیه‌دن ایسه‌لر محکمهٔ تمیزه ، دکل ایسه‌لر شورای دولته عائددر .

مادهٔ ٥٤ — انضباط قومیسیونلری‌نك ایدافضا اعضاسنك ثلثالیه اجتماع ایتمکی وآکثریتله قرار اتخاذ ایدرلر .

مادهٔ ٥٥ — انهای موجب مواد مأموره تبلیغ ایدیلدیغی هیئتجه تعیین ایدیلن مدتده جواب آلنمادن اعضانك انضباط قومیسیونلری برقرار ویرمش . عکسی تقدیرده اوقرار نفس اولنور .

مادهٔ ٥٦ — قومیسیونلرك مقرراتی مدال ونظامنامه‌لر معنسنده اولقی شرطدر . عکسی تقدیرده بو مقررات مافوق قومیسیون ویا شورای دولت ویا محکمهٔ تمیز طرفندن نقض اولنور .

مادهٔ ٥٧ — انضباط قومیسیونلرینك مقرراتی تصدیقه محتاج اوقسمزین لازم‌الاجرادر . آنجق تصدیقه محتاج اوقسمزین مأمور اولدیغی شروطی تقاعده اساس طوتولور . اشبوماده‌دکی تاریخ نیفدن اعتباراً اون کون ظرفنده‌دو قراری تمیز ایدیلیلر .

مادهٔ ٥٨ — انضباط قومیسیونلری تعیینی تحقیقات صدندن عمله‌ٔ دوجه‌سنده قوت وقدرتی حائزدرلر . بونلرك طبع واستماع ایدیلیلرلر .

ادارهٔ عزل

مادهٔ ٥٩ — ادارهٔ عزل ملاندر .

مادهٔ ٦٠ — اجنبی محکمکلرنده‌کی مأمورلرولان و قائمقام و ضابطه آمیرلری لزوم قطعی اوزرینه تعیینلرنده‌کی اصوله توفیقاً منسوب اولدقلری وکالتلر امرینه آلیرلر . بونلر (٨٥) نجی ماده‌وجهنجه معاش آلیرلر .

بودرت‌دکی اقربانك برداره‌ٔ‌سنك عینی شعبه‌سنده وظیفه‌ٔ مشاهدتنك اجتماعی حائز دکلدر . معلومدر کمکدن طاجردر .

مادهٔ ٦١ — مأمورلر تعیینلری کندیلریله عائله‌لرینه‌در . اولاد ، اقربا و قرداش ، قاض بدروقوانی برادر ، داماد ، انتث ، یکن ، مجوجه‌ویا ایلریلری تعیین ایدمه‌مزلر . اوطه تعیین قلنسنی اولانلر بونلدن مستثنادر .

بودرت‌دکی اقربانك برداره‌ٔ‌سنك عینی شعبه‌سنده ویا برهیئتده اجتماعی حائز دکلدر . معلومدر کمکدن طاجردر .

مادهٔ ٦٢ — اصالةً ایکی مأموریت برداشه‌جه‌دمنده اجتماع ایدمز . معلومدر بونلدن مستثنادر . مأمورلر قانونلری ونظامنامه‌لری موجبنجه مأیس اعضاسندن بولندقلری محلس ، هیئت قومیسیونلرنه انتخابه اعضا ایدمه‌لرلر . مأمورلر اجرا ایله مکلف اولدقلری رسمی مزایده ومناقصه‌لره اشتراك ایدمه‌مزلر .

قبل التحقیق موقتاً اشتره‌ٔ اُی چکدیرملك

مادهٔ ٤٨ — والیلر نظارتده مملکتك آسایش وانتظامنه عائد اولان کوردکلری هرهانکی مأموری مسئولیتی کندیلریله رابح اولق اوزره مأمورك منسوب اولدیغی وکالت ویا داره‌سنه درحال معلومات ویرمك شرطیله موقتاً ایشدن آلیرلر . مأمورك بو ایشی یرداشدیغی تاریخ ایله اوچ کون ظرفنده بلدیرمه‌سی لازمدر . آنجق اشبو مأمور بونلردن مسئولیتی کندی ذاتنه عائددر . بونلر مأمورلرك قانونلرنه تعیینلرنده‌کی اصوله توفیقاً منسوب اولدقلری وکالتلر امرینه آلیرلر . بونلر (٨٥) نجی ماده‌وجهنجه معاش آلیرلر .

مادهٔ ٥٣ — قانون بش یشلی اکل ایدن مأمورلر اوچ سنه‌دن بری وظیفه‌سنه خصصیاتلری برابر ایکی معاش ، بش سنه‌لی اکل ایدرك وظیفه ایدن مأمورلر حین وظیفه‌سنه خصصیاتلری برابر اوچ معاش ، اون سنه‌لی اکل ایدرك وظیفه ایدن مأمورلر حین وظیفه‌سنه عائله‌سنه خصصیاتلری برابر بش معاش ، یکری سنه‌دنه زیاده سنه‌لی اکل ایدن مأمورلر حین وظیفه‌سنه عائله‌سنه خصصیاتلری برابر آلتی معاش اعطا ایدیلر . بوماده‌ده تقاعد وخرجراه‌ه طاتوریلی مدمن حقوق خلل کتیرمز .

مادهٔ ٧٠ — یکری یاشنه وصولدن اعتباراً مأموریت ومعزولیت معاشی آلدیغی بالفعل یکری بش سنه دخنه ایدیلر تقاعدینی طلب ایدمه‌یلرلر . ملکی مأموریت اولوب موعوظنه اکتاب اولانلرك اولان مأمورلردن بوسورتله ایلیتکی قطع ایدیله‌جك اولانلرك ایلك اون سنه‌سنه ایچون اوچیر ، فضله بهرسنه ایچون ایکیشر معاش اصل حسابله تضمینات ویرلیر .

مأذونیت

مادهٔ ٧٨ — هرمأمورلرك سنه‌ده برآی مأذونیت حق واردر . مأذونیت آنشاسنده معاشه و مأموریت خلقه مثل کز ، عزیت و عودت مدتی داخل دکلدر .

مادهٔ ٧٩ — مأذونیتك ایکی وایوچی جم ایتك جائزدر ، زیاده‌سی ساقط اولور . معلمر تعطیل زمانلرنده‌دون بشمنجی کونی ساعت درتده اعاله اولونق اوزره مزایده‌نك تمدید اولندیغی و بی سومرمك ایسه‌سنك مادی نوری اقدیسی وایتام مدیریتنه مراجعتلری اعلان اولنور .

دولت وادارهٔ خصوصیه ویا بلدیه‌لر حسابنه اجنبی عکلنلرنده تحصیل کورمش اولانلر عهده‌لرنده‌کی اعتبارآیتلرنی آی طرفنده بلارجعه تعیین ایدیلك شرطیله مدت تحصیللرینك ایکی مثلی قدر مسلك واختصاصلری داخلنده خدمت ایتمکه مجبوردرلر . کرك‌لر ، یخی وکرك ایکیسی قدرده موضوع بحث اولان ذوات معین مدت خدمت ایدمکه اسعتفا ایدمه‌لرلر . عکس حالده‌دولت و یا ادارهٔ خصوصیه ویا بلدیه‌لر طرفندن صرف ایدلن اولان مبالغی فائضیله برابر اودمکه مجبوردرلر . فقط اوچ آی ظرفنده عمل اولنمالرك بوقدرمکه‌جه‌لری ساقط اولور .

مادهٔ ٧٥ — مأمورلر مجتمعاً تعطیل اشغال ایدمه‌لرلر . عکس تقدیرده موجود احکام جزائیه موجبنجه حقلرنده معامله یاپلمقه برابر مشوقلری مأمورین‌دن اخراج و اشتراك ایدنلرك صندیغی بردرجه تنزیل اولنور .

مادهٔ ٧٦ — مستعفی مأمورلر کلنکنه‌ده‌ذوظیفه‌ده دوام ایدر . خلق برآیه قدر کلمه‌لری ویا برسنه‌وکیل تعیین ایدمه‌لریکی تقدیرده مافوقی خردار ایدرك وظیفه‌سی ترك ایدمیلر . فوق‌العاده‌معذرتلری استعفا ایدنلرك مافوقلری خردار ایتك شرطیله برآی قدر مأموریتلرنی ایفا ایدرلر .

مادهٔ ٦٧ — مستعفی مأمورلر تکرار مأموریته طالب اولورلر ایسه مدیره یکلمك مجبوریتنده‌درلر .

معاونت صندیغی

مادهٔ ٦٨ — دولتك بر (مأمورین معاونت صندیغی) اولمغدر . اشبو صندیغك امموری وسماملاری قانون مخصوصله تعیین ایدیلیر .

معاونت

مادهٔ ٦٩ — بش سنه‌لی اکال ایتمدن وقات ایدن مأمورلرك حین وفاتنده عائله‌سنه خصصیاتلری برابر ایکی معاش ، بش سنه‌لی اکال ایدرك وفات ایدن مأمورلرك حین وفاتنده عائله‌سنه خصصیاتلری برابر اوچ معاش ، اون سنه‌لی اکال ایدرك وفات ایدن مأمورلرك حین وفاتنده عائله‌سنه خصصیاتلری برابر بش معاش ، یکری سنه‌دنه زیاده سنه‌لی اکال ایدن مأمورلرك عائله‌سنه خصصیاتلری برابر آلتی معاش اعطا ایدیلر . بوماده‌ده تقاعد وخرجراه طاتوریلی مدمن حقوق خلل کتیرمز .

مادهٔ ٧٠ — یکری یاشنه وصولدن اعتباراً مأموریت ومعزولیت معاشی آلدیغی بالفعل یکری بش سنه دخنه ایدنلر تقاعدینی طلب ایدمه‌یلرلر . ملکی مأموریت اولوب موعوظنه اکتاب اولانلرك اولان مأمورلردن بوسورتله ایلیتکی قطع ایدیله‌جك اولانلرك ایلك اون سنه‌سنه ایچون اوچیر ، فضله بهرسنه ایچون ایکیشر معاش اصل حسابله تضمینات ویرلیر .

برائت وادارهٔ خصوصیه ویا بلدیه‌لر حسابنه اجنبی عکلنلرنده تحصیل کورمش اولانلر عهده‌لرنده‌کی اعتبارآیتلرنی آی طرفنده بلارجعه تعیین ایدنلرك مدت تحصیللرینك ایکی مثلی قدر مسلك واختصاصلری داخلنده خدمت ایتمکه مجبوردرلر . کرك‌لر ، یخی وکرك ایکیسی قدرده موضوع بحث اولان ذوات معین مدت خدمت ایدمکه اسعتفا ایدمه‌لرلر . عکس حالده‌دولت و یا ادارهٔ خصوصیه ویا بلدیه‌لر طرفندن صرف ایدلن اولان مبالغی فائضیله برابر اودمکه مجبوردرلر . فقط اوچ آی ظرفنده عمل اولنمالرك بوقدرمکه‌جه‌لری ساقط اولور . اشبوماده‌دکی تاریخ نیفدن اعتباراً اون کون ظرفنده‌دو قراری تمیز ایدیلیلر .

مادهٔ ٧٤ — مستعفی مأمورلرك چالیشماساعتلری موسمه‌لره کوره آتی ساعتدن سکیز ساعته قدر تبدیل ایدر . بو ساعتلر اجرا وکلاری هیئتجه تعیین اولنور . آمیار و انضباطه مأمور اولانلر اوچ چالیشماساعتی خارجنده اعمال ایدیلیلر .

مادهٔ ٧٥ — متقاعدلر مأمور عد اولنمازلر . موقتاً ملکمکت خارجنده اولسلر دخی تقاعدمعاشی آلیرلر .

مادهٔ ٧٦ — اقتدارواختصاصلرنی استفاده‌یمکن اولان وبجیوری تقاعد سنه‌سنه واران بر مأمورزده ایسه اجرا وکیلاری هیئتی قرارینه مأموریتنده ابقا ایدیلیر .

مادهٔ ٧٧ — بولندیغی دائره‌ولر ولایتده‌ایکی سنه وظیفه وقوعدسنك اهل اولدیغنه دائرصحل آلان مأمورك دیکر دائره ویا ولایته رأساً نقل وتحویل اولنورلر . اوراده‌کی تعیینلرنده اطلاعنه‌سنده دخی عینی سحل آلیرلر ایسه مدت خدمتلرینه بالمقایسه‌یرق انضباط قومیسیون قرارینه قناعت‌دوق اولنورلر . مدت خدمتلری حدنداعلاده بالغ اولیان مأمورلردن بوسورتله ایلیتکی قطع ایدیله‌جك اولانلرك ایلك اون سنه‌سنه ایچون اوچیر ، فضله بهرسنه ایچون ایکیشر معاش اصل حسابله تضمینات ویرلیر .

مادهٔ ٧٨ — هرمأمورلرك سنه‌ده برآی مأذونیت حق واردر . مأذونیت آنشاسنده معاشه و مأموریت خلقه مثل کز ، عزیت و عودت مدتی داخل دکلدر .

مادهٔ ٧٩ — مأذونیتك ایکی وایوچی جم ایتك جائزدر ، زیاده‌سی ساقط اولور . معلمر تعطیل زمانلرنده‌دون بشمنجی کونی ساعت درتده اعاله اولونق اوزره مزایده‌نك تمدید اولندیغی و بی سومرمك ایسه‌سنك مادی نوری اقدیسی وایتام مدیریتنه مراجعتلری اعلان اولنور .

اهل کیف مژده

اوتده‌بری مشتری قهوه‌مزه علاوهٔ رمضان شریف ایچون صورت مخصوصه‌ده تنزیلات ویریلمکده‌دور . بونلردن بری ایدیرك دیکده‌و دوکنکه نازه قهوه‌مز باش بازارلرنه قاوه‌ولاملرمکی دکلدر . بو کونجون اعتباراً موقع قهوه‌نك چیقارلیشی ۲۵۳

مشهور قهوی قهوه‌جی کاجل احمد حمدی

صاتیلق فورد اوتومبیلاری

بدل بش اوقاق ایلنی شرطیله اوچوز بر سنه‌دن بری حلی قالمیانده ایکی آچیق فورد اوتومبیلی قیمتلرنه‌دالیرلرکه بر کرو (اتحادیه‌سی ساحچی ابراهیم بکه مراجعتلری .

رمضان مناسبتیله

نل ذقاقلر — باصمچی ذقاقلر
غروش ٦٠ — غروش ٥٠

کرك تلاوتی وکرك اهونی بیلنلر حسنیه‌لر ایچون قالق بر موردنده انجاق ایکنکه باشلادیغم قدالق عضرم متشریلرمك مقام عظمتنه عرض ایلرم .

باقی بازارلرده بویوك چشمه قاوه‌ولاملری آتیسی نیسان آغالك دکانده

صاتیلق بغدای

آقای طیاره جمعیتی عضاسندن :

سرت بغدای بیاض بغدای سومن
٣٣٨٥٠ کیلو ١٣٠٠٥ کیلو ٣١٠٥ کیلو

بالاده مقدارلری تحریرلنمیاره جمعیتك عنقدارلر توزیعت ایدیلیکدن آلنمشده‌در اولانلر طیاره‌جمعیتك عنقدارلر تسلیم ایدیلك اوزره‌دالیرلر اولانلر طیاره‌جمعیتك عضاسنه مراجعتلری اعلان اولنور . ٢٦٢

اعتبارملی مناسبتیله حقنده

دون آخره بولس مدیریتندن بر تذکره آلدق بونده دیمیورکه ١٤ مارت ١٩٢٦ تاریخ و ١٥ نومرولو اسمنه‌ولده چیقان « یکی سس » غزه‌سنده آخره عائد بر نجی آلدیغی بر تنزیلده اعتبار ملی باغلمه‌سی اعلامنه‌جیسی عمس یکی اوچ کونمدیری اوزنده‌دالیرلر اولندیغندن ضابطه‌جه‌کری ایدمکلرینه اولدیغی و ١٢ مارت ١٩٢٦ تاریخ ١٦٦ نومرولو متعاقب نسخه‌سنده‌ده ضابطه‌جه بایلان تحریرات نتیجه‌سنده اعلام ایدیلمکده‌در . عمس یکی بولمرق باغلمه‌سی اعلامنه‌جیسی عمس یکی بولمرق باغلمه‌سی‌نی طرفندن استیجواب ایدیلمکده اولدیغی نشر واشاعه ایدلمشدر . موما الیه عمس یك تقب اعتبارکی کی ضابطه‌سنده هیچ بر صورتله آرایلمامش و مبلغ برخقیقاته بیورلدی دکی حاصل اولماش بولونمقده‌دیر بولنی اولنور .

برقاج صیلیون آنمالك

ترکون اسمعیل ایندکلری برتمیالیه الی الیلی اولمق لازم کلیر

(دیه‌یوقدر) برسه‌ٔ مهمدر که بو تمیز بیلمیانلرك دلنده‌ی اولمقدر . بیلن بیلن نازه‌یی ویرمکدر . مارك ورنه‌سی برکیلو دیرمك قوتیلرینك تمیلیلیه‌سی

اوطومبیل لاستیکلری کلیور

یاسه‌ده کی فبیاتلر غیر طبیعیدر ، برقاج کون ایچنده اوجده برطاره آلمق قابلدر

چونکه :

آناطولی اوطومبیل واوطوبوسلری

تورك آنونیم شرکتی

مهم مقداره « میشلن » لاستیکی کتیر مشدر ، کمرك معامله‌سی بیتمك اوزره‌در

رقابت قبول ایتز درجه اوجوز اولدوغی حائزدرلر

هردولو ایضاحات آلمق ایچون

طاشه خانه‌دکی مدیریت دائره‌سنه مراجعت اولونمیدر

اوطومبیل واوطوبوسلری

بولاستیکلر فابریقه‌دن کتیرلدیکی ایچون اوزاقدن تدارکلرنده‌در

قویوجی آرایانلره

صنعتده ماهر قویوجی‌یه احتیاجی اولانلرك آت پازاری جلوسنده‌کی ٦ نومرولو دیمیرجی حسن اوسته‌سنه مراجعتلری

تعمیرات مناقصه‌سی

اماکن و انشاآت دائره‌سندن :

استانبولدهکی رامه اوزرنده‌کی محبه دوه‌سنك تعمیراتی مناقصه‌سیه وضع ایدیلمشدر . ثبات معتدل کوردیکی تقدیرده‌دی ٢٤ نیسان ـ ٩٢٦ تاریخنه قدر اعتباراً اعاله‌ایدیله‌جکندن طالبلرك مدتمعینده‌کی اثبات قومیسیونه مراجعتلری اعلان اولنور . ٢٦٥

پارس صنایع نفیسه مکتب عالیسندن مأذون وبغداد مهندس مکتبی سابقیسی وفوردوزلردن

قوچانوق

بر تون آرمه منحصری

هرنوع بالاطر وکشف بوزولدیغی ، آپاق‌تلر ، عمله عمله‌لری ، تیارتولر ، پاپوزلر وبیقون ارمه اتلرآی وسائره درهمده اتمکدمدر .

آدریس : آنقره اوتلو بوسیو ١٣ ٢٦٤

خانه آ اداری

آنقره مرکز اموال ایتام مدیریتندن :

خاتونیه محله‌سندن دکیکیی محمد باغی مومجانه یالقنی مصرفی وخربه وطلالایه رسمی مشتری‌یه عائد اولنی اوزره بر سنه مدتله اجاره ویرلیر . ٢٣ نیسان ـ ٩٢٦ تاریخنده اعاله اولنمق اوزره مزایده‌یه وضع اولنمقدن بی سومرمك ایسه‌سیله‌بر مدت مادی نوری اقدیسی وایتام مدیریتنه مراجعت ایلرلی اعلان اولنور . ٢٧٠

صاریوخانه انتخاباتی

آنقره ، ١٤ (آ.آ) — صاریوخانك آتحصار ، قرق آغاج ، کودروس قضالرنده‌ده معبوث انتخاباتی جمهوریت خلق فرقه‌سی نامزدی رأیی ویرمجك و بو صورتله صائم بك معبوثلغی تحقق ایدیجکدر .

صحیه‌وکالتنك متخصصلری کلیور

صحیه وکالتی طرفندن دعوت ایدیلن اولان هامبورغ عمله‌لك جمعیتی جمهوریت خدمتیلری خدمه‌ٔ‌سی برموضوعلرندن حشرات وملاریا متخصصی برموضوع مارتینی طرفندن سیوری سینکلر وملاریا خدمه‌ٔ تدقیقاتیه بولونق اوزره برایکی کونه قدر آنقره‌یه مواصلت ایدیجکدر . تورکیه‌نك تشکیلات واحتیاجات صحیه‌سی تدقیق ایلمك اوزره اشبو کلن آمریقالك بروفلکر مؤسسه‌ٔ صحیه‌سی مرحملرندن میسز فالدس صحیه وکالتیله تماس وتدقیقاته دوام ایلمکده‌در .

کوستنجه‌ده‌کی منتجبلر

سیاسلنه مشغول اولدقلرندن دولایی رومانیا حکومتنك کوستنجه‌ده‌کی منتجبلری تبعید وطرده قرارورمدیکی وکوستنجه ضابطه‌سنك بو خصوصده امر آلدیغی استخبار اولونمشدر . (آ.آ.)

جمعیت بلدیه‌ده

جمعیت عمومیهٔ بلدیه صوك اجتماعنده ٩٢٦ مسالهٔ بروشورلرینك تطبیق ایچون بلاتفاق رای دیکر مؤسسات مالیه‌دن ایکی بوز الی بیك لیرالق حساب جاری کشادی وبو سنه‌نك واردات ومصرف بودجه‌لرینك فصل بولونمقدن حقنده مذاکره‌لره بولونمشدر .

صندقلیده انتخابات

صندقلی ، ١٤ (خصوصی) — صندقلی تجارت وصنایع اوطه‌سی انتخابنده جمهوریت خلق فرقه‌سی نامزدلری اتفاق آرا ایله انتخاب ایدلمشلردر .

آنقالیه‌ده بلدیه انتخابی

آنقالیه ، ١٤ (آ.آ) — آنقالیه بلدیه انتخابنده کاملاً جمهوریت خلق فرقه‌سی نامزدلری قازانمشلردر .

شرق استقلال محکمه‌سنده

الغزیره ١٤ (آ.آ) — استقلال محکمه‌سی عاصیلره ریاست و عصیانه فعلاً و مساحاً اشتراك ایتدیکی ثابت اولان سلیمان اوغلی رسولك اعدامنه قرار ویرمشدر .

برهوا سیاحتی

قاهره ، ١٥ (آ.آ) — بروکل ـ فونتو سیاحت هوائیه‌سنی اجرایه نیت ایدن بلژیکالی طیارمجی آسوانه متوجهاً حرکت ایتمشدر .

بر تصحیح

آنقره ١٥ (آ.آ) — وقت کیتمسنك ١٣ مارت ١٩٢٦ تاریخلی ایسته‌سنده خارجیه وکیلی توفیق رشدی بك‌ك ریاستی جمهور حضرتلری خدمه‌ٔ‌سنه اعتماسی‌نی نقل ایدن مالاتنده‌کی برفرمانك ضبط ایلمشلر اولدیغی بیان ایدلمشدر . ازجمله مالاتنده مسلاشی‌یه‌ده‌کی قسم مقصدی تحریف ایدمه‌یك شکلده چیقدیلر . بو تصحیح اوزره‌ده‌در .

یونانستانك مرکزی آوروپا دولتلریله اقتصادی مناسبتی

یونانلیلرك ماجار وچکلرله یاپدیغی معاهده‌لر

یونانستان ، بو آی ایچنده ماجارستان وچقو ـ سلوواقیا ایله بریرلرینه قارشی « الك زیاده مظهر مساعده ملت » حقنی ویردی تجارت معاهدهلری عقد ایتدی

آنقره‌دن اول یونانستان ایله ماجارستان آرامنده بر تجارت معاهده‌سی عقد اولونمق ، بومعاهده‌نك استناداً بو قلمکدن زیادهٔ وسعتی استحصالاتك مقابلی اعدادلنه الك زیاده مظهر مساعده‌ی عکسلرنی اولهجدر .

مجار حکومتی هرسنه یونانستانه‌دن « ٤٠٠٠٠٠ » کیلو یونان توتونی ادخال ایتمکی تعهد ایتمشدر . بومقدارك تصل یاپدیغی توتون صاتون آلمه‌جی نصف دیکری ایسه دیکرلرجهی یاسه‌لرندن ادخال ایله‌یه‌جکدر .

یونان ماعدا ماجارحکومتی بومعاهده‌نك صرحینی مدتی ظرفنده یونانستاندن ادخال اولنان قوردنك وزرنك قورو اوزومرلرنك بر ٥٠٠ کیلوسندن ٢٢ آلتون قوروزون نضله رسم آلماملرینه‌در .

معاهده‌نامه یونان اتانستانده طرفین عادلرنی آرامنده‌کی بر مرقاوله عقد اولونلرندنی تقدیرده آلتی آی ویونك خاتمه دکین هیچ بر طرفدن یراخبار واقع اولزسه داها اوچ آیلق یراخبار وعده‌سی ایله مرعیدده کالاجدر .

بونك عینی زمانده یونانستان ایله چوسلوواقیا آرامنده‌دی « اثنزاده مظهر مساعده » حقنه‌مستند بر تجارت مقاوله‌سی عقد اولونمشدر .

مقاوله‌نامه‌نك چوسلوواقیانك هرسنه‌سنه‌ده‌ایکی بوز الی بیك لیرالق حساب جاری کشادی وبو سنه‌نك واردات ومصرف بودجه‌لرینك فصل بولونمقدن حقنده مذاکره‌لره بولونمشدر .

صحیه‌وکالتنك متخصصلری کلیور

هامبورغ عمله‌لك جمعیتی جمهوریت خدمتیلری مؤسسه‌سی برموضوعلرندن حشرات وملاریا متخصصی برموضوع مارتینی طرفندن سیوری سینکلر وملاریا خدمه‌ٔ تدقیقاتیه بولونق اوزره برایکی کونه قدر آنقره‌یه مواصلت ایدیجکدر . تورکیه‌نك تشکیلات واحتیاجات صحیه‌سی تدقیق ایلمك اوزره اشبو کلن آمریقالك بروفلکر مؤسسه‌ٔ صحیه‌سی مرحملرندن میسز فالدس صحیه وکالتیله تماس وتدقیقاته دوام ایلمکده‌در .

جمعیت بلدیه‌ده

جمعیت عمومیهٔ بلدیه صوك اجتماعنده ٩٢٦ مسالهٔ بروشورلرینك تطبیق ایچون بلاتفاق رای دیکر مؤسسات مالیه‌دن ایکی بوز الی بیك لیرالق حساب جاری کشادی وبو سنه‌نك واردات ومصرف بودجه‌لرینك فصل بولونمقدن حقنده مذاکره‌لره بولونمشدر .

صندقلیده انتخابات

صندقلی ، ١٤ (خصوصی) — صندقلی تجارت وصنایع اوطه‌سی انتخابنده جمهوریت خلق فرقه‌سی نامزدلری اتفاق آرا ایله انتخاب ایدلمشلردر .

آنق

بهار پروغرامنده

اتلك، آوه تیه، دیکمن

خطلرینك کشادی‌ده داخلدر؛ بورالرده:

بو یوللر ایچون صورت مخصوصه‌ده یاپدیریلان جوق قوتلی، جوق راحت اوطوبوسلر ایشلیه‌جکدر.

١٦،٢٥،٣٠ کیشیلك اوطوبوسلردن برقسمی یوله چیقمشدر

بهارده ٣٦ بویوك اوطوبوس، هرخط اوزرنده صیق سفرلر یاپه‌جقدر.

آنقره‌ده صیفیه حیاتی

بو صورتله چوق قولای وپك طاتلی اولاجقدر.

اوطوموبیل آلمق ایسته‌ینلر

بو به‌حال اوطوبوس شرکتنه مراجعت ایتملیدر؛ مدیریت مشتریلرینه یالکز صاتیش ایچون دکل، آنقره ایچون تاصل بر آرابه لازم اولدیغی ونه صورتله قوللانمق ایجاب ایتدیکی ایضاح ایدر. دنیانك اك صاغلام فابریقه‌لرندن بری اولان **«برلیه آجنته» لغی شرکت عهده‌سنده‌در.**

« میشلن » لاستیکارینك طوبدن صاتیشی، آنقره‌ده شرکتمزه حواله ایدلمشدر. کمرکدن هربوی وجنسده لاستیکلرمز چیقمق اوزره‌در.

لاستیك، دایانمق ایچون تازه اولملیدر؛ بونك ایچون‌ده دوغریدن دوغری‌یه فابریقه‌دن کتیرلمش اوللی ودکانلرده چورومش مال آلنماملیدر:

هرخصوص ایچون طاش خان آلتنده‌کی

مدیریت عمومیه دائره‌سنه مراجعت ایدلملیدر.

مطبعه کاغدی وقابلق بز مناقصه‌سی

مالیه وکالتندن:

تخمین اولنان بدلار

		طوب	نومرو	لیرا	..
نومرو اعتباریله هربری ایچون کیلو اوزرینه فیأت ویریله‌جکدر	مولیچ فرای بطال ٢١-٢٢ کیلوالق	٥٤٠	١	٤٠٠٩	٥٠
		٥٤٠	٢	٤٠٠٩	٥٠
		٥٤٠	٣	٤٠٠٩	٥٠
	مولیچ فرای بطال ١٩-٢٠ کیلوالق	٥٤٠	٤	٣٦٤٥	
		٥٤٠	٥	٣٦٤٥	
		٥٤٠	٦	٣٦٤٥	
		٣٢٤٠		٢٢٩٦٣	٥٠
	مولیچ فرای جفت استانبول ٣١-٣٢ کیلوالق	٤٧٥	٧	٥١٣٠	
		٤٧٥	٨	٥١٣٠	
	مولیچ فرای جفت استانبول ٢٩-٣٠ کیلوالق	٤٧٥	٩	٤٠٨٩	٣٧
		٤٧٥	١٠	٤٠٨٩	٣٧
		١٩٠٠		١٨٤٣٨	٧٤
	باکت	٢٠٠	١١	٧٠٠	
	باکتی یوز عددلی صاری مقوا:	٢٠٠	١٢	٧٠٠	
	باکت « « « «	٤٠٠		١٤٠٠	
	قابلق بز: متر « « « «	٤١٦٥	١٣	٢٢٤٩	١٠
		٤١٦٥	١٤	٢٢٤٩	١٠
		٤١٦٥	١٥	٢٢٤٩	١٠
		٤١٦٥	١٦	٢٢٤٩	١٠
		١٦٦٦٠		٨٩٩٦	٤٠

مبایعه اولنه‌جق بالاده مفرانی محرر مطبعه کاغدی ایله مقوا وقابلق بزاون آلتی قسمه بالتفریق هر بری آیری آیری قپالی ظرف اصولیله و یکری کون مدتله مناقصه‌یه وضع اولنمشدر.

مناقصه مدتی ١٧ مارت ٩٢٦ چهارشنبه کونی ساعت اون‌درتده ختام بوله‌جق و تکلیفنامه‌لر یوم ووقت مذکوره‌لوازم مدیریتنده کشاد اولنه‌جقدر. هر هانکی برینه طالب اولنلرك مرکزده مدیریت مذکوره‌یه و استانبولده سرکه‌جیده‌محودیه خانی آلتنده وکالت اوراق مطبوعه آنبارنده حساب مأمورلغنه مراجعتله نمونه‌لرینی کورملری وبوبابده‌کی شرطنامه‌لری آله‌رق شرائط مناقصه واحاله‌یی اوکرنملری اعلان اولنور.

٣٥٨

اکمك، أت وارزاق مناقصه‌سی

نمونه خسته‌خانه‌سی طلبابندن:

		قیهٔ عتیق		قیهٔ عتیق
٦٣٠٠	اکمك	٤٥٠	شکر	
٣١٥٠	قیون‌اتی	٣٦٠	صابون	
١٨٠٠	پرنج	١٨٠٠	غازیاغی	
٣٠٠	ساده‌یاغی	٧٢٠٠٠	اودون	
١٨٠٠	پتاتس			

خسته‌خانه‌نك ٩٢٦ سنه‌سی مارت، نیسان، مایس آیلرنده صرف اولنمق و غایهٔ مایس‌ده ختام بولمق صورتیله بروجه بالا دوقوز قلم ارزاق متنوعه مارت ٩٢٦ آینك « ٢٧ » نجی کونی ختامنه قدر مناقصهٔ علنیه‌یه وضع ایدلمشدر. طالب اولنلرك مقاوله و تعهدی آکلامق اوزره خسته‌خانه قومیسیونته مراجعت ایلملری اعلان اولنور.

١٩٣

خاکی البسه‌لك کتن بزی

مدافعهٔ ملیه مبایعات قومیسیونندن:

مایس نهایتنه قدر تسلیم ایدلمك شرطیله بازارلقله مبایعه ایدیله‌جك اولان طقسان بیك متره خاکی البسه‌لك کتن بزینك آنقره واستانبول مبایعات قومیسیونلرنده موجود اوصاف وشرائطی داخلنده قرق بیك متره‌سی یوز غروشده طالبی عهده‌سنده‌در. تنزیل فیئاتله اعطایه طالب اولنلرك آنقره مرکز مبایعات قومیسیونه شهرحالك اون‌سکزنجی چهارشنبه کونی مراجعتلری اعلان اولنور.

٢٤٨

مأمورین قوئوپراتیف شرکتندن:

بنزین

حکومت بنزینلری صاتیشنه بازار کونندن اعتباراً باشلایاجغز. بر دفعه‌یه مخصوص اولمق اوزره ایکی تنکه‌یه قدر بنزین ویریله‌جکدر. اوتوموبیلی اولمیانه بنزین صاتیلاماز. توزیعات مدیریت طرفندن یاپیلاجقدر.

أت بحرانه قارشی تدابیر

مشتریلرمز ایچون بوهفته‌دن اعتباراً قوزی ئه‌تی کتیره‌جکز. اك اهون فیأتله صاتاجغز. منتظماً کون آشیری بالفلریمزده کله‌جکدر.

شروب ورچللرمز

مشهور حاجی بکرك معمولاتندن رمضانیه‌لك شروب ورچللرمز برقاچ کونه قدر کله‌جکدر.

زیتون یاغی وصابون

شرکت یالکز آیوالق یاغی صاتقده‌در. فیأتلرك سرعتله ترقی ایتمکده اولدیغنی واستانبولده زیتون یاغی وصابون اوزرینه ایسپه‌کولاسیون باشلادیغنی ویکی محصوله قدر فیأتلرك چوق فضله ترفعه مساعد اولدیغنی اعلان ایدرز.

		غروش
اکسترا اکسترا	زیتون یاغی	١٢١
اکسترا	« «	١١٥
تکلك	« «	١٠٨
اکسترا اکسترا	« عمرسزائی مارقه‌لی » صابون	٧٥
اکسترا	« حاجی صالح « « «	٦٩,٥
بولاشیق صابونی		٦٢

طوپدن صاتیش ممنوعدر:

حصه‌دارلرمزه بالاده‌کی فیأتلردن ایکی غروش نقصانه صاتیله‌جقدر.

اشبو فیأتلر سا ١ نسانده پیاسه‌یه کوره تبدیل ایدیله‌جکدر.

٢٣١

ماجار حکومت فابریقه‌لری معمولاتی (M.A.V.) مارقه‌لی خرمن ماکنه‌لری

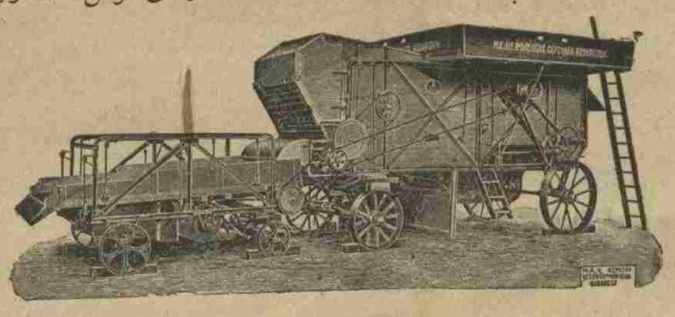

صامان یایان ترتیباتله مجهز، بیلیالی بتاقلی وآراباسی دمیر قوللرله تقویه‌لی اولان بوماکنه‌لر مملکتمزجه معروفدر. هر جنس زراعت لوقوموبیللری، مانفال کوریله ایشلیان آرابالرلی موطور وآلات زراعیه ایله دکرمنلریمز قیمت وعده ایله تسلیم ایدیلور.

غلطه‌ده کمرك صالونی قارشوسنده فرنکیان خانده علی نوری وشریکی اداره‌خانه‌سی

٣٨٦

آستارلق بز مناقصه‌سی

مدافعهٔ ملیه مبایعات قومیسیونندن:

(٢٠٠,٠٠٠) متره آستارلق بز قپالی ظرف اصولیله مناقصه‌یه چیقارلمشدر. فیاتلر حد لایقنده کورولدیکی تقدیرده شهر حالك یکری برنجی کونه مصادف پازارکونی احاله‌سی اجرا ایدیله‌جکدر. اعطایه طالب اولانلرك اوصاف وشرائطنه کتب اطلاع ایچون هرکون مدافعهٔ ملیه مبایعات قومیسیونه ویوم احاله‌ده تأمیناتلریله برابر تکلیف مکتوبلرینی قومیسیون ریاستنه مقبوض مقابلنده تودیع ایتملری اعلان اولنور.

١٧٤

مرسینده یول انشاسی مناقصه‌سی

مرسین ولایتندن:

[٧٧,٤٩٣] لیرا بدل کشفلی طرسوس - زعامت طریقنك طرسوسدن اعتباراً [٢٠٠ + ٥] کیلومتروك قسمی کشفنامه، شرائط انشائیه، لایحه ومقاوله‌نامه‌سی موجبنجه مناقصه واحالات قانونیه توفیقاً قپالی ظرف اصولیله ٧ نیسان ١٩٢٦ چهارشنبه کونی ساعت اون آلتیده احاله ایدلمك اوزره مناقصه‌یه چیقارلمشدر. طالبلرك مرسین ولایتی انجمن دائمیسیله نافعه سرمهندسلکنه مراجعتلری اعلان اولنور. ١٠٨

بنزین وسیلندیر مناقصه‌سی

نافعه وکالتندن:

چیقه‌جنی اسکله‌لرله هانکی اسکله‌یه نه‌قدر چیقاریله‌جنی آشاغیده‌کی جدوله کوستریلن بنزین ومازوتله متحرك سکز طونلق اون آلتی عدد واون بچق طونلق آلتی عدد سیلیندیرك قرده مونتاژلری اجرا ایدلمش اولدیغی حالده تسلیمی ١٦ مارت ٩٢٦ تاریخندن اعتباراً ایکی آی مدتله مناقصه‌یه قونلمشدر.

١ — مناقصه قپالی ظرف اصولیله اجرا ایدیله‌جکدر.

طالبلر شرطنامه‌نك طقوزنجی ماده‌سنده مصرح تأمینات موقته مقبوض علم وخبرینی ویاباتقه کفالتنامه‌سی ایله تکلیف مکتوبنی آیری آیری ظرفلره وضع وهر ایکی مظروفك نه‌یی محتوی بولوندیغی اوزرلرینه یازیله‌رق دیکر برظرفك ایچنه قونمش وایچروسنده سیلندیرلره عائد تکلیفاتله تأمینات موقته اوراقی موجود اولدیغی حالده نافعه وکالتنه کوندریله‌جکدر.

٢ — ١٦ مایس ٩٢٦ پازار کونی اوکله‌دن صکره ساعت اوچده قومیسیون مخصوص طرفندن ظرفلر طالبلر حضورنده اصولی وجهله آچیله‌رق تدقیق وتأمینات مکتوبلری موجود اولانلر نظر اعتباره آلنه‌رق اك دون فیئات واك مساعد شرائط تکلیف ایده‌نه احالهٔ اولیه‌سی وتاریخ مذکوردن اعتباراً نهایت برهفته ظرفنده‌ده احالهٔ قطعیه‌سی اجرا ایدیله‌جکدر.

٣ — نافعه وکیلی مناقصه‌نك تمدیدی ویافسخی حقنی دائما محافظه ایدر.

٤ — بوصورتله اجرا قلنه‌جق اولان مناقصه‌یه داخل اولمق آرزو ایدنلرك شرطنامه مندرجاتنه واقف اولمق اوزره آنقره نافعه وکالتی یولار مدیریت عمومیه‌سنه واستانبولده نافعه باش مهندسلکنه مراجعت ایلملری ومکتوبله طلب وقوعنده پوسته اجرتی کوندرلدیکی تقدیرده شرطنامه‌دن بر نسخه کوندریله‌جکی اعلان اولنور.

بنزین ومازوتله متحرك ٨ طونلق عدد	محل مرسللری	اسکله	بنزین ومازوتله متحرك ١٠ بچق طونلق عدد	محل مرسللری	اسکله
١	قیصری	حیدر پاشا	١	بیله‌جك	حیدر پاشا
١	نیکده		١	قونیه	
١	چان قیری		١	کوتاهیه	
١	قسطمونی	اینه‌بولی	١	آفیون	
١	کموش‌خانه	طربزون	١	آطانه	مرسین
١	ارزنجان		١	مرسین	»
١	آماسیا	صامسون	٦ آلتیدر		
١	توقاد				
١	سیواس				
١	سینوب	سینوب			
١	سلفکه	مرسین			
١	انطالیه	انطالیه			
١	اردو	اردو			
١	کیره‌سون	کیره‌سون			
٢	آرتوین	خوبه			
١٦ اون آلتیدر					

٢٥

خلانشاسی مناقصه‌سی

اطفائیه میداننده کائن اون دکرمنی اتصالنده انشا ایدیله‌جك اولان خلانك انشاسی ٧ مارت ٩٢٦ تاریخنه مصادف چهارشنبه کونی قدر قپالی ظرف اصولیله موقع مناقصه‌یه وضع ایدلمشدر. طالب اولانلرك بومدت ظرفنده اوراق کشفیه‌یی کورمك وشرائطی آکلامق اوزره امور فنیه مدیریتنه مراجعتلری ویوم احاله اولان مذکور چهارشنبه کونی ساعت ١٥-١٧ یه قدر اصولی وجهله تنظیم ایدلمش اولان ظرفلری انجمن امانته تودیع ایتملری لزومی اعلان اولنور.

آنقره‌نك اك برنجی طوغله‌سی

نمونه‌سی کورمك وپازارلق یاپمق آرزو ایدنلر طاش خان قارشوسنده آناطولی ایش یوردی مؤسسه‌سنه مراجعت بیورسونلر.

١٤٢

اسکیشهر چفتجی بانقه‌سی تورك آنونیم شرکتندن

اسکیشهر چفتجی بانقه‌سی تورك آنونیم شرکتی حصه‌داران هیئت عمومیه‌سنك نظامنامهٔ داخلی یکرمی دردنجی ماده‌سی موجبنجه هر سنه نیسانك اون بشنده صورت عادیه‌ده اجتماعی ضروری اولدیغندن تاریخ مذبور بایرامه تصادف ایتمسنه مبنی یوم اجتماع ٢١ نیسان ٩٢٦ تاریخنه مصادف چهارشنبه کونی ایدلمش اولدیغندن حصه‌داران هیئت عمومیه‌سی یوم مذکوردہ اسکیشهر طاش باشنده کائن ادارهٔ مرکزیه‌سی زوالی ساعت ١٤ ده بشنجی دفعه اولارق علی‌العاده عقد واجتماع ایلیه‌جکندن اصالةً ویاوکالةً اللی حصه‌یه مالك حصه‌دارانك یوم اجتماعدن مقدم اون کون ظرفنده حصه سندلرینی حاملاً مراجعتله سندات مذکوره‌یی مأمور مخصوصنه تسلیم ایلملری رجا وهیئت عمومیه روزنامهٔ مذاکره‌سی بروجه زیر اعلان اولنور:

روزنامهٔ مذاکره

١ — مجلس اداره‌لایحه‌سی
٢ — مفتش راپوری
٣ — ٣٤١ - ١٩٢٥ سنه‌سی بلانجوسنك تدقیق وتصدیق
٤ — سنهٔ حالیه ایچون بر، ویا متعدد مفتش انتخابیله اجرتنك تعیینی

کرالق بویوك قوناق

اوکسوزجه محله‌سنده بحریه وکالتی صحیه دائره‌سنك الیوم تحت استیجارنده بولونان اونبر اوطه نظارت فوق‌العاده ومشتملات سائره‌یی وآفار صو وباغچه‌یی حاوی قوناق محله کیرالقدر. طالبلر بالق بازارنده تورك بازاری فوزی یکه مراجعت.

کیرالق باغخانه

دیکنده کلیسا جوارنده کچن سنه یونان سفارتخانه‌سنك تحت استیجارنده بولنان صوبی موجود الویریشلی ایکی کوشك جوارنده‌کی باغ واشجار مثمره ایله برلکده کیرالقدر. هر ایکیسنی ویا ایکیسندن برینی استیجاره طالب اولانلرك اسکان مدیریت عمومیه‌سی اداره مأموری رفعت یکه مراجعت اولونمسی.

٢٣٤

قویونلریکزی أولومدن قورتاریکز

دیستول، دیستول، دیستول

کلدبك فارشی مختلفه دیستول عملاجهه بقاء

تقلیدلرینه دقت ایدیکز

محلی فروختی: غلطه‌ده چینیلی رنجتیم خانده ایکنجی قات ١٣ زراعت بانقه‌سی شعباتی بالعموم اجزاخانه‌لرله اجزا ده‌پولری.

٢١٥

رمضان کلدی

مژده: هیچ دوشونمه‌یکز

صورت خصوصیه‌ده اعمال ایتدیکم رچللرم هم نفیس وهم صرف شکردن معمولدر. معده‌لریکزی بوزمقسزین بیه‌جککز رجل وشروبلرله هرنوع شکر وشکرله‌لریکزی یالکز بالق بازار جاده‌سنده ٦٩ نومرولو استانبول شکرجیسی طورخان زاده مخدوملرندن آله‌بیلیرسکز.

صاتیلق قامیون

زراعت بانقه‌سی مدیریت عمومیه‌سندن:

زراعت بانقه‌سنه عائد اولوب طاش خان اتصالنده‌کی غاراژ محلنده بولنان اوچ طونلق به‌نزمارقه‌لی قامیون بالمزایده صاتیله‌جغندن طالب اولانلرك احالهٔ اولیه مدتی اولان ٢٥ مارت ٩٢٦ تاریخنه قدر زراعت بانقه‌سی مرکزی لوازم اداریه مأمورلغنه مراجعتلری اعلان اولنور.

صاتیلق دکان

سراچلر چارشوسنده قواف شکری [illegible] تحت ایجارنده بولنان دکان صاتیلقدر. سراچلر مسجدی قارشوسنده انیسه‌جی محمد افندی‌یه مراجعتلری.

ماکنه مبایعه‌سی

مدافعهٔ ملیه مبایعات قومیسیونندن:

برطیاره آتلیه‌سی ایچون اخشاب ومعدنی عائداولمق اوزره الکتریکله متحرك ماکینه‌ودر هلر مبایعه ایدیله‌جکندن طالبلرك مفصل [illegible] احتوا ایتمك اوزره قتالوغ وفیأتلریله اسکیشهر قوای هوائیه مفتشلکنه مراجعتلری اعلان اولنور.

عجله صاتیلق خانه

حاجی الیاس محله‌سنده اراضی کاتبی [illegible] ابراهیم افندی خانه‌سی اهون فیاتله صاتیلقدر. بویوك ملت مجلسی ضبط کاتبی عطا یکه مراجعت.

٢٣٧

کیرالق مغازه

بالق بازارینك معتنا بر محلنده شیخی [illegible] بر مغازه دوراً کیرالقدر. بالق بازارنده [illegible] ترزیخانه‌سنده نوری افندی‌یه مراجعت.

کرالق باغ وخانه

یکی شهر، جبه‌جی واسکی شهره بشیر مسافه‌ده اسبق طوز ناظری عاصم بکك کوشکی آلتنده هوا ومنظره‌سی لطیف درت اوطه‌یی حاوی مجدد کارکیر خانه معمور اوزرملکی سنه‌لکی کرالقدر. طالبلرك بویوك ملت ضبط کاتبلرندن خلیل بکه مراجعتلری.

انشاآت مناقصه‌سی

آنقره نمونه خسته‌خانه‌سی سرطابابندن:

آنقره نمونه خسته‌خانه‌سنه مجدداً انشا ایدیله‌جك «٢٧٦٦٣» لیرا بدل کشفلی مطبخ، چاماشیر وفالوریفر دائره‌لرینك انشا آتی خسته‌خانه موجود شرطنامه‌سی موجبنجه ١٥ مارت تاریخندن ٥ نیسان ٩٢٦ تاریخنه قدر یکرمی مدتله وقپالی ظرف اصولیله موقع مناقصه‌یه ایدلدیکندن طالب اولانلرك خسته‌خانه سرمهندسلکنه مراجعتلری.

٢٥٩

مدیر مسئول سعید (حاکمیت ملیه مطبعه‌سی)