حاکمیت ملیه

بونه شرائطی

سنه‌لکی ۱۷۰۰ ، آلتی آیلغی ۹۰۰ ، اوچ آیلغی ۵۰۰ غروشدر .
اجنبی مملکتلرینه : سنه‌لکی ۳۰۰۰ ، آلتی آیلغی ۱۶۰۰ ، اوچ آیلغی ۹۰۰ غروشدر .

قیمت مقدره‌سز مکتوب ایچنده کوندریلن پارالرك ضیاعندن اداره‌جه مسئولیت قبول اولونماز .

نشر ایدیلن اعلانلرك محتویاتندن دولایی مسئولیت قبول ایمز .
اعلان شرائطی اداره مدیریتی ایله قرارلاشدیریلیر .

مطبعه‌و اداره‌خانه‌سی

آنقره ، چانقیری جاده‌سنده دائره مخصوصه
تلغراف آدرسی : « آنقره حاکمیت ملیه »

اوطوماتیك تلفون { باش محرر ۱۰۶۳ ، هیئت تحریریه ۱۰۶۲ ، اداره ۱۰۶۴

غرفه واداره‌خانه‌یه عائد هرنوع اوراق اداره مدیریتی نامنه کوندرلمیدر .
جواب ویرلمسی آرزو ایدیلن مکتوبلر ایچون آلتی غروش پوسته پولی ایلیشدیریلمیدر .

سکزنجی سنه - نومرو : ۲۱۹۲ | ۱۵ صفر ۱۳۴۶ | صالی | ۱۶ آغستوس ۱۹۲۷ | نسخه‌سی ۵ غروشدر

جمعیت اقوام

« جمعیت اقوام » مؤسسه‌سنك ماهیتی وطرز خالقی اطرافنده فرانسه‌نك ایکی مهم سیاسی رجالی اولان بریان ایله موسیو دوژووه‌نال آراسنده غایت سنیدار وهرکسی علاقه‌دار ایدن برمناقشه ومجادله آچیلدی. هرایکیسی‌ده مملکتلرجه دوست اولارق طانغش وسوطش اولان بو ایکی ذات آراسندکی بومجادله‌یه مداخله یتك خاطریمزه بیله کلزدی . فقط محترم موسیو بریانك کندی نقطهٔ نظرینی تأیید مقصدیله موصل مسئله‌سنی اشهاد ایتمه‌سی ، نزی بو سیرجی وضعیتی اعلال ایتمه‌یه وتورکیه‌ده موصل مسئله‌سی اطرافنده جمعیت اقوامك آلمش اولدیغی وضعیت حقنده ناصل دوشونیلدیکنی ایضاح یتمه‌یه اجبار ایتدی .

قائریمزجه‌ده مملودرکه غزته‌مزك جمعیت اقوام حقنده تااونه‌دنبری پرورده واظهار ایتدیکی فکرلر ، محترم موسیو دوژووه‌نالك بوکون علناً میدانه آتدیغی تهمه تماماً وافق ایدیور : یعنی بزده‌دوژووه‌نال کبی اوقناعتده‌بزکه اساساً موجودی الزم اولان وتورکیه‌ملك‌ده اشتراکی لازم کان جمعیت اقوام مؤسسه‌سی بوکونکی طرز تشکلی وفالق اعتباریله کندیسندن بکلنیلمه‌سی لازم کان بین الملل عدالت دیوانی وظیفه‌لرینی ادا ایتمك قابلیتندن محروم‌در . ضعفلری حمایه وعدالت ونصفتی مدافعه یرینه بو مؤسسه بویوك دولتلرك آلرنده زوالی برباز‌یچه ماهیتنده اولدیغندن ، شبهه‌یك ضعفلرك ازیلمه‌لری وبین الملل فساد واغفال اویونلرینك اجرا وادامه‌سی ایچون برآلتدن باشقه برشی دکلدر .

بزم اونه‌دنبری بیان ایتدیکمز بو فکرلری ، بوکره موسیو دوژووه‌نال اوزون جریده‌لرینه وحائز اولدیغی صلاحیته استناداً مدافعه ایتمه‌یه قویولدی .

موسیو دوژووه‌نال کلیشی کوزل هرهانکی بر افندی دکلدر ، بوذات فرانسه‌نك برنجی صنف دولت آدملرندن برقاچ سنه‌دنبری فرانسه‌یی جمعیت اقوامده تمثیل ایدن مهم برسیمادر .

ایشته بردولت آدامی بوکره فرانسه‌یی مذکور جمعیتده تمثیل ایتمك شرفندن امتناع ایدییور وبو قراری فرانسز افکار عمومیه‌سنه جمعیت اقوام حقنده‌کی قناعتلرینی بیان ایتمکله ایضاح ایلیور .

موسیو دوژووه‌نالك بو چیقیشی بزه جمعیت اقوامی شکل حاضری ایله طوغورمش اولان زورسای قونفرانسندن انکلیز مرحومی « پروفسور » کیبس‌ك استعفاسی واستعفادن صوکرا قونفرانسك ایچ یوزینه عائد افشا آتی آکدیردی ! پروفسورك اوزمانکی استعفاسی کبی ، دوژووه‌نالك بوسفرکی استعفاسی‌ده بر بومبا کبی پاطلادی و اورتودوقس دیپلوماتلر آراسنده عظیم برحیرت وحدتله قارشیلاندیغی کبی ، بین الملل ریا واغفال پرده‌سنك قالقماسندن اورکه‌نلر طرفندن‌ده « اسقاندال » دیه توصیف ایدلدی .

فقط ناصل که پروفسورك فکرلری اوچ سنه صوکرا بر حقیقت اولارق ظاهر ایتدی ، وورسای صلحنی یاپان خطالرینی تصحیحه باشلادیلر ، بوکون‌ده دوژووه‌نالك جمعیت اقوام حقنده‌کی فکرلری آرتق تیقظه باشلامش اولان بشریت طرفندن بر کون حقیقت اولارق تلقی ایدیلجك وجمعیت اقوامك اصلاحنه نهایت باشلانیلارق حقیقی بین الملل عدالت دیوانی تأسیسنه یول آچاجقدر .

نه غریبدرکه ، تورکیه‌نك قیمتلی دوستی اولدیغنده ذره قدر شبهه ایتمه‌دیکمز موسیو بریان ، مخالفی اولان موسیو دوژووه‌نالك تازی چوروتمك اوزره جمعیت اقوامك خدمتلرندن بحث ایدرکن ازجمله موصل مسئله‌سنی‌ده ذکر ایتمشدر . دوغروسی بز بوکا چوق حیرت ایتدك . زیرا موسیو بریانك مخالفی بولونان دوژووه‌نال عینی مثالی دها زیاده استخفافه کندی تازی لهجه‌سنه ذکر ایده‌بیلیردی !

فی الحقیقه - موصل مسئله‌سنك حلنده - جمعیت اقوام ایچون بر شرف حصه‌سی چیقارمق هر دورلو امکان خارجنده‌در . بالعکس مذکور جمعیتك بومسئله مناسبتیله آلمش اولدیغی وضعیت ، بونون تاریخچه‌سنك اك فجیع بر صحیفه‌سنی تشکیل ایدجکدر . بو مسئله‌درکه ایلك اول وجدان بشرده بو مؤسسه‌یه قارشی عمومی بر اغبرارك حصولنی موجب اولدی وبعض دولتلرك جمعیتی ترك ایتملری بوحادثه‌یی تعقیب ایتدی . حقیقتده حق وعدالتله قوت آراسنده قالان جمعیت بر دورلو قرار ویرمك امکانی غایب ایتمشدی ودوژووه‌نالك غایت حق اولارق اتهام ایتدیکی تعلل وتصدیق یولی التزام ایدیرك مسئله‌یك اعظمی درجه‌ده قاریشماسنه وآلهوله‌سنه سبب اولدی !

اکر علاقه‌دار ایکی دولتك رجالی مسئله‌یی جمعیت اقوامك مذاکره صالونی خارجنه آلارق کندی آرالرنده مذاکره ایتمه‌یه قرار ویرمه‌مش اولسایدیلر ، جمعیت صحنه‌سندن تردد وتوویق منظرلری ایله تهییج وتحریك اولنان ایکی طرف افکار عمومیه‌سی کیم بیلیر نه‌لره واریردی . برکت ویرسین که ، بو خصوصیت وقتنده آکلاشیلدی وفعلاً مسئله جمعیت اقوامك خارجنده حل وفصل ایدیلدی .

حقیقت فعلا بوندن عبارت ایکن ، موصل مسئله‌سنك حل ، جمعیت اقوامك حسابنه ناصل کچیریله بیلیر ؟

ذاتاً بین الملل حیاتده استعدادکاهی اولان کیمسه جمعیت اقوامه مراجعت ایتمیور وهرکس عینی درجه‌ده بوجمعیتك مداخله‌سنه‌ن احتراز ایدییور ؟ مثلا نه‌تورفو ونه‌ده تیران مسئله‌سی بوجمعیته حواله اولونمادی !

بویوك ملت مجلسی بودورهٔ انتخابیه‌ده ۳۱۶ ملت وکیلندن ترکب ایده‌جکدر

استانبول ، منتخب ثانی انتخابی ختام بولدی

حکاری ولاتی کچن انتخابده ایکی مبعوث چیقاره رمشدی . دون داخلیه وکالتنه کلن معلومات بودورهٔ انتخابیه‌ده برمبعوث چیقارمه‌نی بیلدیرمشدر . دون آقشام داخلیه وکالتی وصوك معلوماتی‌ده آلدقدن صوکره ۶۳ ولایتمزدن کلن معلوماته بو دورهٔ انتخابیه‌ده ملت مجلسنك (۳۱۶) مبعوثدن ترکب ایده‌جکنی تثبیت ایتمشدر . بونتیجه‌یه نظراً بودورهٔ انتخابیه‌ده کچن دوریه نظراً فضله اوتوز مبعوث چیقاجقدر .

ایلغاز انتخابانی بیتدی

ایلغاز ، ۱۴ (خصوصی مخابرمزدن) — قضامزك سکسان سکزنجی بالغ اولان منتخب ثانی انتخابانی اکمال ایدلمش ، کالاً حق فرقه‌سی نامزدلری قازانمشدر .

استانبول ، ۱۵ (خصوصی مخابرمزدن) —

بوکون شهرمزده منتخب ثانی انتخابانی نتیجه‌لندی . یوز یتمش بش اوتومبیل ، قامیون وآرابه‌دن مرکب بر لای بك اوغلی صاحبقلری حاملاً شبشلنیده طوپلادی بو آلای تفاهرانه ملك اوغلی دائرهٔ بلدیه‌سنه کلدی . دائرهٔ بلدیه مدیرینك برنطقی متعاقب حاضرونه لیمرماده وباسته اکرام ولودی .

آرانك تصفیی نتیجه‌سنده متفاً جمهوریت خلق فرقه‌سی نامزدلرینك قازاندقلری آکلاشیلدی .

سیواسده انتخابات

سیواس ، ۱۵ (آ.آ) — مرکز وملحقات منتخب ثانی انتخابانی نتیجه‌سنده خلق فرقه‌سی نامزدلری اتفاقله قازانمشلردر . بودورهٔ انتخابیه‌ده سیواس لاندن برفضله‌سله مدی مبعوث چیقاجقدر .

مرخصلرمز دون ایتدیلر

نقلیات قونغره‌سی

جنوره‌ده‌کی نقلیات قونغره‌سنه سعد الدین ، فهمی ، مختار وجمال بکلر کیدییورلر

بری ، بحری وهوائی بالعموم نقلیاته عائد مسائلك تدقیقی ضمننده جنوره‌ده جمعیت اقوامه مربوط اولان اوزره طوپلاناجق قونغره‌یه اشتراك ایچون نافعه مدیر عمومیسی فهمی ، آناطولی خطی تفتیش رئیسی مختار ، آنقره - سیواس ایشلتمه مدیر معاونی جمال حسابیله بحر استانبوله حرکت ایتمشلردر .

سیرسفائن مدیر عمومیسی سعدالله بك‌ده هیئته استانبوله التحاق ایده‌جکدر .

یکیجه - نصیبین خطنده

غره‌و بردوام

خطك ماردینه قادار اولان قسمنده‌کی عمله‌ده ترك اشغال ایتدی

آطنه ، ۱۰ (آ.آ) — شمندوفر جیلر غره‌وی دوام ایتمکده‌در . دون صباحدن اعتبار آمرسین طرسوس - یکیجه موافی ایله اصلاحیه‌دن ماردینه قادار اولان قسمده‌کی تورك ایشجیلرده غره‌وه اشتراك ایتمشلرد .

ترمن حرکت ایتمه‌مشدر .

بومنطقه‌ده فعالیت اقتصادیه دورمش برحالده‌در عمله سکونی محافظه ایدییور .

اوقاف اوتلی بر شرکته کیرایه ویریلدی

شرکت سنوی ارتوز بیك ایرا ویره‌جك ، بناده آللی بیك لیرالق تعدیلات یاپاجق ویوز آللی بیك ایرا صرفیله اوتلی تفریش ایده‌جکدر

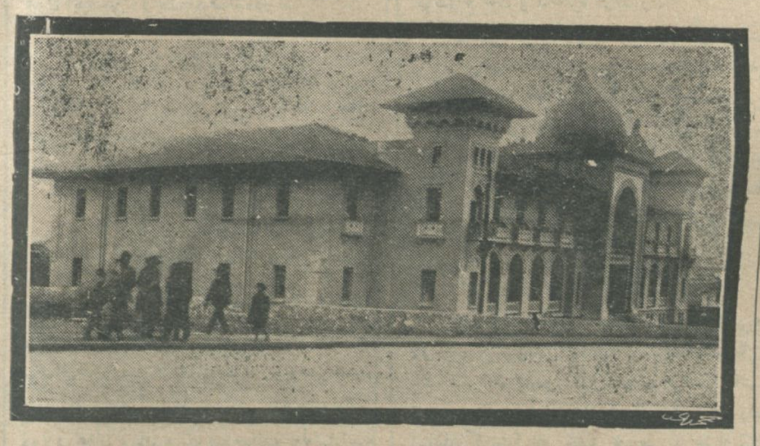

اوقاف مدیریت عمومیسی طرفندن بر شرکته کیرایه ویریلن اوقاف اوتلی

بویوك ملت مجلسی قارشیسنده‌کی اوقاف اوتلی اوقاف مدیریت عمومیه‌سی سنوی ۳۰ بیك لیرا اجارله اون سنه مدتله برشرکته کیرالانمشدر .

شرکت ۵۰ بیك لیرا صرفیله بناده تعدیلات یاپاجق تفریشانه ۱۰۰ بیك لیرا صرف ایده‌جکدر . تعدیلات وتفریشات اوچ آی صورمه‌جك ، متعاقباً اوتل کشاد ایدیله‌جکدر .

حقیقتده اوتلیلر بو جمعیته بالکز ایشلرینه کلدیکی زمانلر مراجعت ایدییورلر و علی العموم ضبطیه قارشی یاپمش اولدقلری امر وافعلری قانونیلشدیرمك ایچون مراجعت ایدرلر . بالعکس کندی آرالرنده واقع اولان مسئله‌لردن برتکنك بیله بوجهته حواله ایدلدیکی شمدیه‌قدر کورولمش دکلدر . حتی بونلر جمعیت اقوام اجتماعلرینی فرصت عد ایده‌رك ، کندی آرالرنده دورت دیوار آراسنده‌کی کوروشمه‌لری وصاتمه بشریته استهزا ایدرکی - بوکوروشمه‌لرده حاصل اولان نتیجه‌لری جمعیت اقوامه تسجیل وتثبیت ایتدیرمکی عادت ایدینمشلردر .

طبیعتیله بوکبی جمعیتلر ، دوژووه‌نال کبی ایده‌آلیست اولانلری وهنوز بین الملل عدالت ونصفتی ایمانته قائل بولونانلری تطمین ایده‌مز .

ایشته بوروحی عکس العملدرکه مشار الیهی وقع اولان افشا آته سوق ایتمشدر . بوکبی تیقظ اثرلری تکرر ایتدیکجه ، هیچ شبهه یوقدرکه جمعیت اقوام‌ده صلاحه دوغری یورور ونهایت کورلدیکی کبی جمعیت اقوام مفهومندن عدالت ونصفت بکلینلر ایچینده اورایه داخل اولمق امکانی حاصل اولور .

آغا اوغلی احمد

تشویق صنایع قانوندن استفاده ایچین

اون بارکیردن آز قوای متحرکه‌سی اولان وسنوی قوللاندیغی عمله یومیه‌سی ۷۵۰ بی تجاوز ایتمه‌ین صناعی مؤسساتك تشویق صنایع قانونندن استفاده ایده‌مه‌یه‌جکلری وبالنتیجه معامله ویرکیلرینك تأجیل اولونماسی تقرر ایتمشدر .

اورتامکتبلر تاریخ وادبیات پروغرامنك احضاری

معارف وکالتنده اورتامکتبلر تاریخ وادبیات درسلری پروغرامنی مذاکره وتثبیت ایتمك اوزره برقومیسیون تشکیل ایتمش وتواویسبونك اعضاسندن اولان دارالفنون تاریخ ادبیات مدرسی کوپریلی زاده فؤاد بك ، تاریخ وادبیات معلملرندن احمد حامد ، رشاد نوری ، حفظی توفیق ، علی جانب بکلر استانبولدن ومدحت بك ازمیردن کلمشدر ، قومیسیون بوکون اوزده اجتماعنه باشلایاجقدر .

حربیه ناظری موسیو پوانکاره‌نك فرانسزلره توصیه‌سی

پاریس ، ۱۴ (آ.آ) — حرب معلولری و حرب مظفرلری آیده‌لرینك کشاد مراسمنده پوانکاره ایراد نطق ایدرکن دیمشدرکه : « هیچ بر زمان تجاوزه توسل و مراجعت ایتمه‌مك خصوصنده‌کی صارصیلماز عزمك لازمه‌سی ونتیجه‌سی هرده‌رلو تجاوزی دفع ایتمك عزم لایتزلزلی اولملیدر . ایشته فرانسز عسکری قانونلرینی الهام ایدن بالکز بو دوشونجه اولمشدر . »

ارکان حربیهٔ عمومیه رئیسی

فوزی پاشانك وداعی

مشیر پاشا غازی حضرتلرینه وداع ایتدی ، کلییور

استانبول ، ۱۵ (خصوصی مخابرمزدن) — ارکان حربیهٔ عمومیه رئیسی مشیر فوزی پاشا حضرتلری بوکون دوله باغچه سراینده رئیس جمهور حضرتلرینی زیارت ایده‌رك عرض وداع ایله‌مشدر .

فوزی پاشا حضرتلری یارین آنقره‌یه حرکت ایده‌جکلردر .

مدافعهٔ ملیه وکالتی مستشارلغندن تقاعد اولان میرلوا شفیق پاشا بوکون سرایه کیده‌رك بالواسطه رئیس جمهور حضرتلرینه عرض تعظیمات ایتمشدر .

ایرلانده‌ده ینه اتفاق حرکتیمی وار ؟

ایرلاندا جمهوریتچیلری یمینی تعدیل ایدیله بیلیرمی ایمش

انکلیز نظارتنده لورد بیرکنهاد پاتانی

انکلیز ناظرلرندن لورد بیرکنهاد

لوندره ، ۱۴ (آ.آ) — انکلیز نظارتندن لورد بیرکنهاد دیلی مایل مخابریله خصوصی برملاقات اثناسنده ایرلاندا احوالی حقنده بیانات آتیه‌ده بولنمشدر :

— ایرلاندا رئیس حکومتی ورفقاسنه قارشی ، بزه وتعهدلرینه کوستردکلری صداقت تثبیتنده صمیمیت ابراز ایتمکلکمز لازمدر . ایرلاندا جمهوریچیلرینك صداقت یمینی صورتنی تعدیل ایچون ایرلاندا حکومتی تضییق ایده‌جکلری ادعاسنه کلجه ، انکلیز امپراطورانی مفهوم وتلقیسنك هیئت عمومیه‌سنه قارشی حقی صورتده صداقتسزلکی تضمن ایتمکسزین یمین صورتی اساسلی صورتده تعدیل ایدیله‌مز . »

صنداللهٔ ازمیردن استانبوله

استانبول ، ۱۵ (آ.آ) — بحریه ضابطانندن یوزباشی نظیف نظمی‌یك رفاقتنده اسماعیل اونباشی اولدیغی حالده اون آلتی کونلك برصندل سیاحتی متعاقب دون آقشام شهرمزه کلمشدر . موی الیه راکب اولدیغی کوچوك صندل ایله ۲۸ تموزده زمیردن حرکت ایتمشدی . سیاحت خیلی مشکل اولمش سولرك جریانی وبالخاصه بابا برونی آچیقلرنده‌کی سرت دکز ، سیاحلری خیلی یورمشدر .

بحر محیط اطلاسی‌نی شرقدن غربه قطع ایتمك ایچین

ایکی آلمان طیاره‌سی اولکی آقشام‌ده سساودن نویورقه متوجهاً حرکت ایتدیلر

طیاره جیلری استقبال ایچین نویورقده بویوك حاضرلقلر

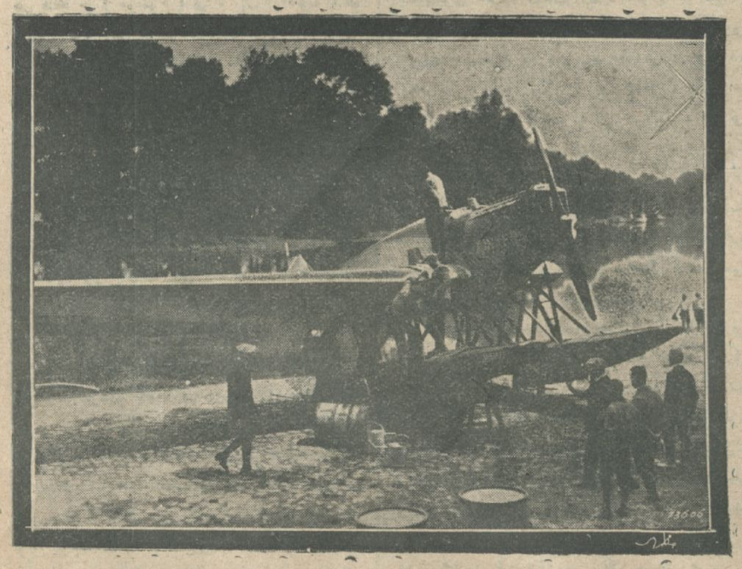

دوسلدورف مرسم سیاحت چیقانه طیاره‌لرنده بیرسی ده‌ساوده تجربه اوچوشلرنده صکرا

دوسساو ، ۱۴ (آ.آ) — بحر محیط سیاحتنه تشبث ایدن ایکی یونکرس طیاره‌سندن برینی اون سکزی یکری کچه ، دیکری اون سکزی یکری بش کچه آمریقایه متوجهاً حرکت ایتمشدر اولا هه‌لیغولاند و اورقنه‌ی آطه‌لری استفامتنده اوچان طیاره‌لر تماماً آقاریس وارض جدیداستقامتی تعقیب ایده‌جکلردر . طیاره‌لرك ایکیسی‌ده اوتوز ثانیه‌ده بوکسلمشلردر .

پاریس ، ۱۴ (آ.آ) — آمریقایه متوجهاً حرکت ایدن آلمان طیاره‌لرندن برمن نامنده‌کی طیاره‌ده پیلوت لوره ایله کول و نوردویچ لوئیدوایور قومپانیه‌سی فن آمورلرندن قون هرنر ولوی ، اوروپا طیاره‌سنده پیلوت ریمتیج و دزت ایله امریقا غزته جیلرندن کینکور و بوکن ولمقده‌در .

طیاره‌لر اثنای سیرده

برلین ، ۱۴ (آ.آ) — آمریقایه کیتمکده اولان آلمان طیاره‌لرندن برمن ون هانوزی اوتوز سکزنجی هانوورده‌ردن و آوروپا طیاره‌سی‌ده یکری‌نی اون مافوز کچه برمن اوزرندن کچمشدر .

امریقایه کیدن طیاره‌لری تشییع ایدن غ (۳۱) اشارتلی طیاره یکری‌بی یکری کچه بره‌منده یره اینمشدر .

لوندره ، ۱۵ (آ.آ) — برمن اسمنده‌کی آلمان طیاره‌سی بوصباح بشی چاریك کچه کینفستون ودوبلن اوزرندن کچمشدر .

پاریس ، ۱۴ (آ.آ) — آمریقایه حرکت ایدن آلمان طیاره‌لرندن آوروپا نامنده‌کی طیاره شیالوده‌کی نیوهیوانك ریفالفندن یوجنده یره اینمشدر . بر ضرر کلمه‌شدر .

نویورقده استقبال حاضرلقلری

نویورق ، ۱۵ (آ.آ) — مبجه‌لیك طیاره قرارکاهنده آلمان طیاره‌جیلرینی استقبال و قبول ایچون بویوك حاضرلقلرده بولونیلمقده‌در . بیکدن زیاده عسکر وپولیس یك کثیف اوله‌جق آکلاشیلان غلبه‌انی ضبط واداره وسکون واستطای تأمینه مأمور امدلمشدر . طیاره‌جیلر کیجه‌این واصل اولدقلری تقدیرده فوتلی پروژه‌کتورلر طیاره میدانی تنویر ایده‌جك وبوشوبرات لزومی تقدیرنده مجاور طابیه‌ده‌کی آلتی بره‌ز کتره‌له تقویه اولونماجقدر .

طیاره بایرامنده

طیاره جمعیتی بربالووغارده‌ن پارتی حاضرلاییور

۳۰ آغستوس طیاره بایرامنك تأمین مکملیتی ایچون شهرمز طیاره شعبه‌سنك اعظمی بر فعالیت صرف ایتمکده اولدیغی ویومیانده برده بالو ترتیب ایدیله‌جکنی یازمشدق .

طیاره جمعیتی شعبه‌سی هیئت داره‌سی ، بالونك حمایه وریاستی داخلیه وکیلی جمل بکك قبول ایتمه‌سنی تمنی‌یه قرار ویرمش وشعبه هیئت اداره رئیسی خورشید بکله اعضادن تشکیل برهیئت بوخصوصی داخلیه وکیلیمزدن رجا ایتمشدر . محترم وکیلمز هیئتك رجاسنی قبول ایتمشدر .

بالونك ترتیباتنه نظارت ایچین جمل بکك موافقت وتقدیرلریله برده هیئت ترتیبیه انتخاب ایدلمشدر . شعبه اوکیجه ایچین چوق زنکین ورنکین تنویرات تأمین ایده‌جکدر . شیمدیدن برچوق الماب تاره سپارش ایدلمشدر .

بکی باغچه‌ده‌کی سربست آکلنلرك چوق مکمل اولمسی ایچون ترتیبات آلنمقده‌در . ۳۰ آغستوس طیاره وظفر بایرامی خلقمزك لشته واکلنجه ایله کچه‌جك برکونی اولاجقدر .

بالو هیئت ترتیبیه‌سنی تشکیل ایدن ذواتدن جمعیت طرفندن بوکون دعوتنامه‌لر کوندریله‌جکدر . هیئت ترتیبیه پرشنبه کونی ساعت اون بشده طیاره جمعیتی آته شعبه‌سنده داخلیه وکیلی جمل بکك ریاستنده ایلك اجتماعنی عقد ایده‌جکدر .

۳۰ آغستوس طیاره بایرامی کونندهٔ شهرمزده‌کی قهوه‌جیلر طیاره منفعتی نامنه اواق اوزره قهوه ، چای وسائره فیأتلرینه برمثل ضم ایده‌جکلردر . بناءً علیه وکون بش غروشه بیکمز قهوه وچای اون غروشه ایچرك وطلمزك اك لزومی برآلت مدافعه‌سی اولان طیاره‌لریمزی تأمینه غیرت ایتمش اولاجقز .

استانبول ، ۱۵ (خصوصی مخابرمزدن) — ۳۰ آغستوس طیاره بایرامنی تسعید پروغرامنی احضار ایتمك ایچون برقومیسیون تشکیل اولونمشدر .

شورای دولتده

دون هیئت عمومیه عقد اجتماع ایتدی

شورای دولت هیئت عمومیه‌سی دون تنظیمات دائره‌سی رئیسی رشاد بکك ریاستنده طوپلانارق هیئت عمومیه‌یه محول بعض اورافك تدقیقاتیله اشتغال ایتمشدر .

اعضا معلومات امتحانلری ایچین

شورای دولت دعاوی دائره‌سی رئیسی رشید بك دونکی ترنله استانبوله کیتمشدر .

رشید بك ، استانبولده شورای دولت اعضا لازمانی ایچین مراجعت ایدنلرك امتحانلرینی اجرا ایتدکدن صوکرا عودت ایده‌جکدر .

روسیه‌ده حرکت ارض

موسقووا ، ۱۴ (آ.آ) — فراغاما منطقه‌سنده برحرکت ارض وقوعبولمشدر . اك شدتلی صدمانه معروض قالان نامانقانده یوز اوییلمش ، ۱۵ کیشی اولمش ، ۲۵ کیشی‌ده یارالانمشدر . مانانقانه اون کیلومتر مسافه‌ده بریاریله‌رق صوفیشقیرمغه باشلامشدر .

کمال الدین سامی پاشادون استانبوله کلدی

استانبول ، ۱۵ (خصوصی مخابرمزدن) — برلین بویوك ایلچیمز کمال الدین سامی پاشا بوآقشام اکسپرسله شهرمزه کلدی . کندیسیله کوروشدم ، بکا دیدیکه :

— برآی مأذونیتله کلدم ، اذنم بیتنجه برلینه دونه‌جکم ، برایکی کونه قادار آنقره‌یه کیده‌جکم . المانیاده مناسباتمز غایت دوستانه‌در .

روحیات ـ مصاحبه‌لری

روحیاتك موضوعی و اصولی

— ٤ —

بوکونکی درسمه بر تشبیه‌ایله باشلایورم: شهرك قارشوسنده بر کوه کیتمك ایسته‌یورز. کوه کیدرکن شهر ایله کوی آراسنده‌کی بولی آراشدیریورز. مقصد قولایجه کوی یولی، یاخود برقاچ دانه یسه اونلردن الك قولاینی لك قیصه‌سنی اختیار ایتمکدر. یولی تخاب ایتدکدن صوکرا کوپه بچین کدیکمزی، اوراده نه پایه غیزی، کوپدن نه لاجغزی الحاصل غایه‌سنی دوشونیورز. بوتشبث، حیاتمزك هر هانکی عادی بروقعه‌سنده تطبیق ایده‌بیلیرسکز. برایش ایله، برمسئله ایله اوغراشیرکن یاخود شیدیکز، مشغول اولدیغکز شیئی، بر اوشیء ایله مشغول اولورکن قولاندیغکز طرز و سول، برده بو (وغراشمه) دن کوستردیککز هدف و قصدوار.. بوتشبثدن صوکرا مقصدمه کیره‌بیلیرم: هر عملك، هر بیاکینك هر فعلك بر (موضوع) ی. بر (اصول) ی برده (غایه) سی موجوددر. موضوع؛ ده‌مینکی تشبیهمده (اوغراشیلان ساحه)، اصول، (یورونولان یول وتعقب ایدیلان طرز)، غایه‌ده (کودیلان هدف و مقصد) در. بیلکیلری خاطرلایکز: حسابك موضوعی (عدد)، اصولی او (عدد) لك ترکیبندن وجوده کلان مسئله‌لری مختلف عملیه‌لرله حل قاعده‌سی، دوشونجه‌مزی تطبیق ایده‌جك و ایجابنده عموی حیاتده برفایدا تأمین ایتمکدر. روحیاتده عینی شکلده دوشونه‌بیلیرز: اونك‌ده موضوعی، اصولی، غایه‌سی وار. بو درسده بوندن بحث ایده‌جکز.

روحیاتك موضوعی (روحی حادثه) مضمونی آنمز وکیکمزدن باشقه و اونکله برابر چالیشان بر روحمز، شعورمز موجود. بو روح وشعور ایشلرکن، فعالیتده بولونورکن بر چوق حادثه‌لر طوغوریور. مثلا تهلکه‌لی بر محلدن کچرکن اوراسنك تهلکه‌لی اولدیغی کوروپور، دوشونیور وکچه‌بیلمك حکم بدیهیورم. بو، شاده ایچمده بر طاقم هیجانلر، خلجانلر، قورقولر حاصل اولمشدر. بونی متعاقب وبردیکم حکمی تطبیق ایدیورم، یاکیری دونیورم، ویا باشقه برخط حرکت اتخاذ ایدیورم.

دقت ایدیکز: بو وضعیتده بر چوق مسئله‌لر وار. اولاً کوردم ودوشوندم، سکرا ایچمدن بر تأثر دویدم، متأثر اولدم. و الك صکرا دوشونجه‌می تطبین، تأثری ازاله ایچون فلان شکلده داورانمدم. چوجنی مثال آلهلم: آنه‌سنی کوروبجه، «ماما» دیه باغریور، آچلق حس ایدیجه مختلف اشارتلر و ایماءلرله حالنی آکلاتمه غایه‌سنك تأثیرله خوشلاغادینی، متضرر اولدیغی شیدن قاچیور، خوشه کیدن طرفه کیدیور، حرکت ایدیور... طاصل کرك چوجق‌ده کرك یتیشکن انسان‌ده بونه‌دن بر طاقم روحی حادثه‌لر کوریلمکده‌در. طبیعی چوجقده نسبةً بسیط، متشکین واولغون انسانده دهاقاریشیق ومغلق.... بولری بیلمك آکلاتق لازم. ایشته یکی روحیات علمنك اوغراشدیغی ساحه، یعنی (موضوع) ی بوندن عبارتدر برکلمه ایله (روحك حادثه‌سی) در. بو حادثه‌یی آکلاتق، تدقیق ایتمك ایچون روحیاتجیلك بربول واصول تعقیب ایتمه‌سی لازم دکلیدر؟.. شهه‌سز لازم. بو اصولری روحیاتجیلر باشلیجه اوچ نوع اوه‌رق کوستریلیرلر:

١ — انفسی ـ باطنی اصول؛
٢ — آفاقی ـ شیئی خارجی اصول؛
٣ — تجربی اصول؛

تدقیق ایده‌جکز روحیات شعبه‌سی (چوجق روحیاتی) اولدیغی ایچون اصولری ده عینی بابه‌دن آراشدیریلم. دقت ایدرسه‌کز کلهلر، سزه اصولر حقنده برفکر ویره‌بیلیر.

١. ـ انفسی اصول: نفسك، شعورك، روحك بالذات تدقیقی، تأمل صورتیله آراشدیرلمه‌سی.. بو اصل اولور؟ هیچ برکیمسه بنم روحمی بنم قادار بیلمز، بنم (بنلك) ی ینه بن بیلیرم، بصیرت کوزی، قلب کوزی عادتا کندی ایچمه چویریر، باقارم... ایشته اوزمان بنده بنم روحم مقصد بر (بیلکی) واردر. بوسلکی انفسی اصول ایله، باطنی، درونی اصول ایله، کندی بچمی بنه کندم یونلاق اصولی ایله لده ایدلمکدر. فقط دیه بیلیرسکز که چوجق بونی یاپابیلیرمی؟ بو معترض حقیدر. روحیاتچیلر بونك کبی دها چوق اعتراضلری تدقیق ایتمشلردر. بوراده اونلردن بحثه لزوم یوق چونکه وقت یوق. نتیجه‌شودر: اوت، چوجق، چوجقلق زمانده کندی نفسنی، روحنی بوطرزده تدقیق ایده‌مز، ایتمه‌سیله لزم ایچون وثوق اولامار. مع‌مافیه بویوکلر، صوکرادن چوجقلق حیاتنه عائد خاطره‌لرینی، تاریخچه‌لریی وجوده کتیرکن برچوق شیلر صایارلر، ذکر ایدرلر. ایشته بونلر روحیاتجی بچون انفس اصول ایله ایده‌آل ایدلش بیلکیلردر.

٢ ـ آفاقی اصول: بو اصول، برطاقم خارجی اشیایه باقارق اواشیا صاحبلرینك روحی حیاتلری، یاشایشلری حقنده قناعت ایدنمکدر. (اشیا) نه‌کبی شیلردر؟... بوردهکی (اشیا) کلمه‌سی ایچنده چوجقك چهره‌سی و عضوتی، وجوده کتیردیکی اثرلر، بیکلر، ووتجاقلر، یازیلر، رسملر، مختلف سیمالرله یاپدیغی حرکتلر، آلدغی وضعیتلر، ذوق آلدیغی ایشلر.. بولوغقده‌در. بونلره باقه‌رق و چوجقك روحی یاشایشنه دائر بر طاقم فکرلر چیقاره بیلیرسکز. ایلك مکتب معلملری، بو صولدن اعظمی استعداده‌لر آده‌ایدرلر، وطایه‌لرینك استعدادی، عایلی، ذوقی وماعیسی حقنده بر فکر ایدینه بیلیرلر...

٣. ـ تجربی اصول: اسمندن‌ده آکلاشیلدیغی اوزره بو اصول، تجربه‌یه مستندر. بوراده‌کی (تجربه)، ایکنجی اصولی، بر قصد داخلنده سزك تکرار ایتدیرمه‌کزدر. مثلا چوجقلر کیزه وبردیککز سرپست موضوعلری تدقیق ایدیکز، زمره زمره آییریکز. بوزمره‌لره کوره شوحکملر ویرلیبیلیر: فلان چوجق زمره‌سی، کندیسنه موضوع وبردیکم وقعه‌یی اولدیغی کبی یازمش، دوشونجه‌سنی قید ایتمشدر. فلان چوجق زمره‌سی، موضوع وبردیکم وقعه‌یی عادتا اونتمش، بووسیله ایله برچوق خیالر، تصورلر وجوده کتیرمشدر. دیکر برقسم چوجقلرده ایسه هم وقعه‌یی آکلاتمه، هم‌ده بووقعه‌یی کوزل سوزلرله، جاذل وخیالی تصورلرله برسوسلمه وار. ایشته بوایش، سزك ایچون رنجه‌ده‌در. کذا چوجقلرك دقت قابیلتلری آراشدیرمق ایسته‌یورسکز: مختلف لوحه‌لر آلیکز وبونلری برر برر چوجقلره بشر، اوتر ثانیه ظرفنده کوستریکز، صوکرا قالدیریکز وشو سؤلی توجیه ایدیکز:

[illegible]

آله‌جقکز جوابلردن چیقه‌جق روحیات بیلکیسی، تجربی اصول ایله لده ایدلش دیمکدر. درسلرمزده صیره کلدکجه مختلف صولاردن بنه بحث ایدرز.

موضوعی اولدیکز، اصولی اولدیکز، حادثه‌یی تدقیق ایتدیکز. هر شی بوندمی عبارت؟ بچین او موضوع اوزرنده بو آنکی چکیبورم. البته بر غایهم، برهدفم وار. ایسته‌دیکم شی؛ بونلری بیلمك ایله طلبه‌لك روحی تکاملنی تأمینه چالیشمق الحاصل اونی تام معناسیله (یتیشدیرمك) در. بناءً علیه موضوعدن اصولدن صوکرا غایه کلیبور. اوندن‌ده کلمك درسمزده بحث ایتدکدن صوکرا اصل چوجق روحیاتنك حادثه‌لریی تدقیقه باشلایاجغز.

ضیاءالدین فخری

یکی سینه‌ماده
بویوك رسم کچید
١٣ قسماق حرب عمومی‌ده ماء فرق لماده
معظم بردرم
علاوةً بویوك غازیمزك موده دکز
یاریشلری ویوزمه مسابقه‌لری مراسمنی
زیارتلری التماسلری.

جانغ قای‌شك قاچمسی

مليتپرورچين جنرالنك فرار ايتديكنه دائر بر روايت وار

باش قوماندانلردن چاکیلن چین لیپرورلری رئیسی جنرال جانغ قای‌شك

لوندره، ١٤ (آ. آ) — ده‌یلی مه‌یلك شانغهای مخابرمخصوصی بیلدیریور: جانغ قای‌شه‌ك پازار کونی اون بدی‌ده تریلیوزله مجهز بشیوز عسکرك محافظه‌سنده ولدیغی حالده غایت کیزلی اوله‌رق واپوره بنمشدر. موی الیه‌ك بو حرکتی چین ایشلرندن کمسید ایده‌رك حیات خصوصیه‌یه عودت ایده‌جکنی کوستریور. جنرالك خلق آراسنده‌کی نفوذینی غائب اتمسی یارا قوپارمق تهدیدایدلمسنه باعث اولان ندهیش و تخویف حرکتلرندن ایلری کلدیکی سوله‌نیور.

جنرال شانغهای کیتمسی

لوندره، ١٤ (آ. آ) — چوندن کلن خبرلر جانغ قای‌شه‌ك آنسزین شانغهایه کلدیکنی بیلدیریور. رفاقتنده جانغ چونغ چاغله برمحافظ بلوکی واردر. سوك کوندرده جنرال جان قایشه‌ك ملیت پرور قوتلری شمالیلرك قارشیسنده جدی برهزیمه اوغرامشدر. شمالیلر ملیتپرورلرك ایلری حرکتنی توقیف ایتدکدن صوکره بونلری تکرار یاغمچه شهرینه سورمشلردر. شمالیلر سوك جونغ لغ نوماندانسنده اوه‌رق جانغ چاغ یونی ضبط ومالکینه تقرب ایتدکاری سوله‌نیور. حال رجعتده‌کی قوتلرك مختلف قوماندانلری قطعه‌لرله برلکده هاجلر مارفنه کچمشلردر.

جانغ قای‌شك مجادله‌دن چکیلیرکن

پکین، ١٥ (آ. آ) — جنرال جانغ قای‌شك ملی اردو باش قوماندانلغندن استعفا ایتمشدر. موی الیه شانغهای ترك ایدرکن معیتنده کیزلیه فرنسز منطقه امتیازیه‌سی محافظلری آراسنده آتش تعاطی ایدلمشدر.

قورقونج برفورطنه

پارس، ١٥ (آ. آ) — غزته‌لر سائون سو لووارایالك مرکزی اولان شاروبده شمدی‌یه قدر ایشیدیلمه‌مش برفورطنه ظهور ایتدیکنی یازمقده‌در. فورطنه اون بش میلیون قدر تخمین اولنان عظیم خساراته سبیت ویرمش، اوزبیکدن قصله آغاجی کوکندن چیقاروب آتمش، محصولای تخریب اتمش وقورمه اولرك داملری اوچورمشدر.

قلوب سینه‌ماسنده
حاکمهٔ جهانه

یوغوسلاو قرالی

معده قانسرندن آغیر بر صورتده خسته‌لاندی

تداوی ایچون بوکه کیدن یوغوسلاو قرالی آلکساندر

استانبول، ١٥ (خصوصی مخابرمزدن) — یوغوسلاویا قرالی الکساندر معده قانسرندن آغیر صورتده خسته‌لانمشدر. قرال تداوی ایچون مونیخه کیتدی.

زاراده‌کی یوغوسلاو قونسولوسخانه‌سنه قاچیشلر طرفندن تعرض ایدلدی یوغوسلاویا حکومتی بوحادثه اوزرینه ایتالیایی یه وتستو ایتمشدر.

آلمانیاده شنلکلر

لایپچیغ، ١٤ (آ. آ) — آلمانیا جمهوریتی قانون اساسیسنك سنهٔ دوریه‌سی مناسبتیله بوراده ترتیب اولنان شنلکلره یوز بیك کیشی اشتراك ایلمشدر.

رهنده‌کی انکلیز قطعاتی

لوندره، ١٤ (آ. آ) — حربیه نظارتی انکلترنك رهنده‌کی اشغال قطعاتی مقدارینك تنزیلنی دوشونمکده اولدیغی بیلدیرمشدر.

روسیه‌نك تسلیحاتی

موسقووا، ١٥ (آ. آ) — زینوف سوویه‌تلرك تسلیحاتی تزید ایتمك لازمکلدیکنی سوله‌مشدر.

بالدوین شرقی قاناداده

وینیپغ، ١٥ (آ آ) — بالدوین مهم برنطق ایراد‌ندن صوکره شرقی قانادایه کچمشدر.

آمریقاده عسکری بودجه

واشینغتون، ١٥ (آ. آ) — رئیس جمهور میستر قولیجك اردو و دونانما مصارفنك تزییدینی قبول ایلیه‌جکی روایت ایدیلمکده‌در.

مالطه‌ده عمله‌نك حاکمیتی

لاوالت، ١٤ (آ. آ) — مالطه انتخابات عمومیه‌سنده عمله اتحادی ملیتپرورلره قارشی اکثریت قطعیه احراز ایتمشدر.

چه‌قارئیسی منکوب اولدی

موسقووا، ١٤ (آ آ) — هاوس بیلدیریور: سابق عونی چاقا اولان سوویه‌ت ضابطهٔ سیاسیه‌سی رئیسی مه‌زنیکی یولدشمنکوب اولمشدر. ستالین موی الیهك روسیه‌نك حقیقی حالت روحیه‌سی حقنده کندیسنه یاکلش معلومات ویرمش اولدیغی وبوندن دولایی مخالفلره پك واسع مساعداتده بولونیلماسنه سبیت ویردیکنی بیان وکندیسنی تکدیر ایتمشدر.

حمایهٔ اطفالك تشکرلری

مملکت چوجوقلری ایچون جمعیتمزجه ١١ ـ آغستوس ـ ١٩٢٧ پجشنبه کونی یاپیلان سنت دوکونه محترم خلقمزك کوستردیکی صمیمی علاقه جمعیتمزه‌وصرکزمزك هردرلو تشبث ومعاملاتنه قارشی اونه‌دن‌بری اظهار ایدیلان امنیت وتوجهك یکی بر نمونه‌سی اولمقله بتون عزیز وطنداشلریمزه تشکرلریمزی عرض ایلرز.

سنت دوکونی مناسبتیله صورت مخصوصه‌ده لطف ومعاونتلرینه مظهر اولدیغمز آیده‌اسامیسی محرر ذوات کرامه‌ده جمعیتمز نامنه وکذلك سنت چوجوقلرمزله عائله‌لری نامنه‌لرینه الك قلبی وجدی منت وشکرانلرمزی تقدیم ایده‌رز.

١ — مدافعهٔ ملیه وکالتی مستشار معاونی عاشر، سکزنجی فرقه قوماندانی کاظم پاشالر حضراتیله، جبه‌جی خسته خانه‌سی سرطبیبی میرآلای احمدعلی و محافظ قطعاتی قوماندانی ملك افندیلر لزومی اولان چادرلری لطف اتمشلردر.

٢ — جبه‌جی عسکری خسته‌خانه‌سی سرطبیبی میرآلای علی بکله اوپراتورشوکت ونصوحی ونمونه خسته‌خانه‌سی سر طبیب وکیلی اوپراتور علی رضا ومعاونی رفعت بك افندیلر رفقا ومعیتلریله وبتون وسائط طبیه وعملیه‌لریله تشریف ایدرك چوجوقلرمزك سنتلرینی کمال مهارت وامنیتله یاپمشلردر.

٣ — مکتب حقوق مدیری فوزی بك افندی بتون مائزمه‌سیله برابر آلتنش قاربولا ویرمشلردر

٤ — معارف وکیلی نجاتی بك افندی چوجوقلری زیارت ایدرك تلطیف وهدیه‌لرله تسریر سیورمشلردر.

٥ — ارکان حربیهٔ عمومیه رئیسی وکیلی فخری پاشا حضرتلری سنت دوکونی تشریف ایتمك صورتیله جمعیتمزی وچوجوقلرمزی تلطیف سیورمشلردر.

٦ — نجاردن اسکیشهرلی ابراهیم حقی بك چوجوقلرمزه برر دودوك وبرر آینه هدیه ایتمشلردر.

٧ — جمعیتمز مرکز عمومی رئیسی فؤاد بك افندی طرفندن قیرمزی قازلره صاریلی برونز پاره‌لر توزیع ایدلمشدر.

٨ — لوقنطه‌جی عبدالله افندی طرفندن چوجوقلرمزك آقشام یمکلریله صباح قهوه آلتیلری مجاناً ویرلمك صورتیله یوکسك بر حمیت کوستریلمشدر.

٩ — داخلیه وکیلی جمیل بك افندی ذاتلرینه مخصوص اوتوموبیلی آلایه تخصیص سیورمشلردر.

١٠ — متعهدین کرامدن ارضرومللی نافذ، مهندس مصطفی فهمی بك افندیلرله موسیو فره‌سقوفیات ودوج اوتوموبیللری آجنته‌لری بك افندیلردن بنك اوطوموبیللری آلایمزه کوندرمشلردر.

١١ — شهر امینی آصف بك افندی ایله رفیقهٔ محترمه‌لری فاطمه خانم افندی باغچه‌یه تشریف ایدرك چادرلری برر برر کزدیلر چوجوقلرمزه استفسار خاطرده بولندیلر وشهر باباوآنه‌لکنه لایق برشفقت وسماحتله جق قیمتلی ومتنوع اویونجاقلر توزیع ایتدیلر. مشارالیهمك بو لطفلرنده فوق لعاده متحسس ومتشکر قالان چوجوقلرمزله ابوینلری کندیلرینی هر چادرده حار برمنت وممنونیتله آلقیشلادیلر.

٢٢ — نافعه وکیلی بهیج بك افندی‌دخی بو مناسبتله جمعیتمزه تبرعات قدیمه‌ده بولنه‌رق شفقت ومرحمتلرینی ابراز بیوردیلر.

حمایهٔ اطفال جمعیتی
آنقره مرکزی

کندینك تأمینات آقچه‌سی

معهود چستر پروژه‌سی ایچون آمریقالی کنه‌دی طرفندن ایتالیان بانقه‌سنه تودیع ایدیلان ٥٠ بیك لیرالق تأمینات آقچه‌سنه وضع ید مسئله‌سی نافعه وکالتنده شرکتلر معالانی تدقیق ایدن قومیسیونده موضوع بحث و ذاکره اولمشدر.

آلدیغمز معلوماته کوره قومیسیون مقابله‌ده عدم رعایت وتعهدك عدم ایفاسی تثبیت اتمش، بانقه‌یه یاتیریلان ٥٠ بیك لیرالق تأمینات آقچه‌سنه وضع ید ایتمکه قرار ویرمشدر. بو قرار اوزرینه حکومت نام وحسابنه بانقه‌ده موجود اولان ٥٠ بیك لیرایی مالیه‌یه تسلیم ایتمه‌سی لزومی بانقه‌یه بیلدیرلمك ویرمه‌دیکی تقدیرده محکمه‌یه مراجعت اولنه‌جقدر.

مون بلان تپه‌سنك یکی آدی

رومه، ١٣ (آ. آ) — «بانیتو موسولینی» نامی ویرلن مون بلان تپه‌سنك رسم کشادی فورمالرنده اجرا ایدیلمشدر. ملی فاشیست فرقه‌سی کاتب عمومیسی بك زیاده آلفیشلامان برنطق ایراد ایدرك ایتالیان کنجلکنك حقیقی ضبط وربطله یکی ایتالیانی تشکیله حاضرلاغمی لازمکلدیکنی سوله‌مشدر.

اینجیرلرمزی وقایه ایچون

اینجیرلرده حصوله کلان قورتلردن دولایی امرغا حکومتی زراعت نظارتی بعض مقررات اتخاذ ایتمش و کچن سنه قورت مقدارینی یوزده یکری قبول ایتدیکی حالده بوسنه یوزده اونه تنزیل ایتمشدر. بناءً علیه پك قیمتلی محصولمز اولان اینجیرلرمزك رواجنی تأمین ایچون کرك تجارت و کرك زراعت وکالتلری بعض تدابیر اتخاذ ایتمشلردر. بو میانده زراعت وکالتی طرفندن اینجیرلرمزك قورتلانمسنی ممکن مرتبه اکسیلتمك ایچون بعض تدابیر فنیه و صحیه‌یی محتوی اولمق اوزره بر تعلیماتنامه احضار ایدلمش و تجارت وکالته تودیع ایدلمشدی. تجارت وکالتی مذکور تعلیماتنامه‌یی تدقیق و تماماً قبول و تنسیب ایتمه‌دن اول بر دفعه‌ده علاقه‌دار تجارت اوطه‌لرینك مطالعه‌لرینی آلمق موافق بولمش وتعلیماتنامه‌یی مذکور اوطه‌لره کوندرمشدر. اوطه‌لر مطالعه‌لرینی بیلدیردکدن صوکره تعلیماتنامه کسب قطعیت ایدوب هیئت وکیله‌یه تودیع اولنه‌جقدر.

حاکمیت ملیه‌نك رومان طرقه‌سی — نومرو ٣٧

اوجاق

محررى: آقا کوندوز

برتانه ایچدم. بوفه‌ده بالالتزام ندیم جعفرك یاقینه صوقولمشدم. زری ایشیده‌جك رطرزده:

— ندیم بك افندی! دیدم. راقی ایچمزمیسکز؟

— خایر بك افندی، ویسکیدن باشقه برشی آلامیورم.

— غالبا بنده کزی طانیمادیکز.

— بویله شرفلی برقونه‌سانس..

اوجه تخمینم کبی چیقدی. طانیمازلقدن کلدی. بن پیشکینلکه ووردم، همن زری‌یه دوندم:

— افندم، بز ندیم جعفر بك افندی ایله چوق اسکیدن طانیشیرز، فقط کندیلری اونوتقان اولمشلر. اویله دکلمی ندیم بك افندی؟ صیره سرویلرده‌کی قوماغ کرده‌نه‌ایدی اوطالمز... یا! هله هله دقتلی باقکز، اوت‌ن، تاکندیسی. هانی برکون حمیت بك چیقمشدی‌ده بن سزه تلفون ایتمشدم. اویله‌یا. حافظه‌کز بك ضعیفلامش...

ندیم جعفر صاپ صاری کسیلدی اوراق یاواشجه بی‌دورتدی، بن زری‌نك کوره‌جکی طرزده اوراقه کوز قیرپدم. ندیم برصودن بهانه ایله صیویشدی. زری‌نك مراقلاغماسنی بکلیوردم. بکله‌دیکم اولدی، کنج قیز ایچه صوقولدی ویاواشجه صوردی:

— ندیم جعفر بکی طانیمیورسکزدیمك.

— بك دریندن. نیچون صوردیکز؟

— بن بك بسیط طانیورم‌ده..

— اونی سزه آرزو ایدرسه‌کز مکملاً طانیتابیلیرم. بو بم ایچون شرفلی بر وظیفه اولور.

— لطفاً، رجا ایدرم.

دیشلریمك آراسندن سویله‌دم:

— ندیم جعفر ماموسلو عائله‌لر آراسنه کیره‌میه‌جك بر کرانادر.

— کرانامی؟

— اونمکی کلمه‌یی سویله‌مه‌مك ایچون خفیفی انتخاب ایتدم.

***

ایلك تأثیر قوتلی اولدی سوزك اوزاماسی بوقوتنی بوزابیلیردی. زری‌یی نه‌دن ایتمه برحیرت ایچنده بیراقه‌رق همن اوزاقلاشدم. صولمده بویوك بر آینا واردی، اوکندن کچرکن بان کورله زری‌نك بر قاچ آدیم آرقه‌مدن کلدیکنی، صوکره تردد ایتدیکنی، دوروب دوندیکنی ایچه کوردم ارتق اونده اویامان مراق کیتدکجه دریتله‌شه‌جکدی ودریتله‌شدکجه ندیم جعفر حقنده فضله بر دقت و تجسس پیدا ایده‌جکدی. بو الك ایی تحفظ چاره‌سیدی. ضیافتك صوکنه قادار اوقادار مشغول کوروندك، اویله نشئه‌لی داوراندق که زری‌یه بکا، نه اوراقه بونی تکرار صوره‌مه میدان وامکان بولامادی. برآرالق یالجین بیانو ایله رفاقت ایتدی وکور لیلایی اوقودی. فضیلت بك لیلا شاعری یحیی کمال ایله آلای ایتدی، نزم غروب قیزدق. حمیت بك کونرك تورکجه بربسته‌یی بیانو یاننده وآیاقده اوقوماسنی فضله آلافرانغه بولدی و برمعتاد، اوجاق بدعتلری، دبیه قابا قابا صیریته‌رق بکنمه‌دی. ساکن واعتدالی کونر بومسئله‌لرده درحال آتش کسیلیر:

— بك افندی! دبیه هیچ کوله‌دن جواب وردی. ذات عالیکز بوطرزی تنقید ایده‌بیلیرسکز، حقکزدر، فقط نفیس ویا برباد، هرهانکی بر مصرع پارچه‌سندن‌ده تورك اوجاغنه ستم واستهزا وسیله‌سی چیقارمق دوغرو اولماز. باخصوص تورکجه بر شیدن بحث اولونجه الك صوك سوزیله ذات عالیکزه دوشمز.

— کونر خانم افندی بندن حق کلامی نزع ایدیبیور.

— استغفراه. سز تورکجی دکلسکزده اوندن.

— ملیتجی دکلمی‌م خانم افندی؟

— مجادلهٔ ملیه‌یه اشتراك ایدنلر بو نامی آلدقلری ایچون ملیتجی صایلیرسکز. ملیتجی دیمك اوجاقلی دیمکدر، حالبوکه ذات عالیکز اوجاغك تماماً علیهنده‌سکز.

حمیت بك صاراردی، کوزل بیاض دیشلریی قورقونج برصیریتیش واستخفافله کوستردی:

— یعنی؟ نه‌دیمك ایستیبورسکز؟ یعنی بن نه‌یم؟

— اسلام بین الملیتجی‌سی.

— قطعیاً معناسنی آکلایامادیغم برتعبیر.

— یعنی ملت وملیت اعتباریله مجردسکز، فقط جارادن اشقودره‌یه قادار موجود اولان مسلم عرقلر خلیطه‌سنی ایده‌آل اولارق قبول ایتمشسکز. مذهبی مفکوره‌دن، وجدانیاتی ملیتدن آییرمییورسکز.

کونر اوقادار عصبیدی که سوزلری قاریشییور، سمی برآز فضله تتریپوردی. ندیم جعفر آتیلدی:

— نشئه‌لی بر کیجه ضیافتنده نه قاده‌میك بربحث..

کونر جواب ویرمه‌دی، یالجینه دوندی وغالبا عناد ایچون:

— آغابك! دیدی، تورك داهیلرینه کچه‌لم. صوکره اطرافه صوردی:

— آرزو ایدرسه‌کز اونلردن‌ده برپارچه اوقویالم؟

اطرافدن ممنون سسلر یوکسه‌لدی. کونر پیانونك یاننه کیتدی. کمانی آلدی یالجینله آقورد ایتدکدن صوکره:

— اوکجه، دیدی. سلیمان چلبی‌یی تقدیس ایده‌لم، روحی شاد اولور.

وتورکك ابدی کتابی اولان مولددن بر پارچه‌یه باشلادیلر. پیانونك خفیف غامزی، کمانك یاپیلان بایغین آهنکی وکونرك برلبلبیجی محله‌سندن طاشان اولغون وتعلیملی سسی یاواش یاواش یاپیلدی. هرکس وجدلی بر سکوت ایله دیکله‌مکه باشلادی. نهاوندله ندیم جعفر شاشقین شاشقین کونره باقیبورلردی.

مابعدی وار

سابق ایتالیا باش وکیلی (نیتی) نك برمقاله‌سی

سینیور نیتی بر یونانه غزته‌سنه یازدیغی بر باشه مقاله‌ده « آوروپا تملدنمی بیقیلیور ؟ » دیه صوریور

آتنه‌ده منتشر (ته‌له‌فتروویما) غزته‌سنده سابق ایتالیان باش وکیلی سینیور (نیتی) نك « آوروپا تملدنمی بیقیلیور ؟ » عنوانیله انتشار ایدن مقاله‌سنی ترجمه واقتباس ایدیورز :

« اوروپا واقعا تلاشده بولونور لکن اونده علی الخصوص اوچ آیدن بری دها قوتلی ارله‌رق اظهار ایدیلن بر اضطراب حکمفرما بولنیور . همان بوتون بورسه‌لر احتیاطکارلردر ، بعضی مملکتلرده اوزون وعده‌لی هم هاذکی بر تودیات نقدیه‌ده بولنیلمه‌دن اجتناب ایدیلمکده‌در . ایقونومولوغلر ، مقتضی ایضاحده بولنمقده اهتمام ایتمکده‌دلر . فقط ایضاحات مقتضبه ، اك زیاده سیاسی مجادله‌ده و حاکم بولنان فکری جریانلرده آراشدیرلمالیدر . خفیف شودرکه اوروپا هبوطی آلتشدر . بالخاصه دیکتاتورلقلردن دولایی قطعه‌سی پك مشکل بر اوضعیتده بولنمقده‌در . ۱۹۱۴-۱۹۱۸ حربی ایله صلحك شرائطی أوروپا اتحادنی اعما ایتمشدر . شمالی آمریقا ، دنیانك بر مملکتدر ، جنوبی آمریقا ایسه أوروپا مملکتلرینه قارشو اولکیسی کبی عینی اعتمادی حائز دکلدر .

جمعیت اقوامك بر مدت اول اعلان ایلدیکی ۱۹۲۶ سنه‌سنه مخصوص ایلك سنوی بین الملل ایستاتیستیق بوتون اوروپا بحرانی بر وضعیت کوستریور . خلقك ترکبی ، اقوامك سنی ایله وضعیتی نقطهٔ نظرندن دها فنا بر حاله کلمشدر . عالك متحده ، همان استحصالاتك بوتون شعبه‌لرنده أوروپایه تفوق ایتمك اوزره‌در . شمالی آمریقا ، همان عینی ساحه‌ده أوروپاییلرك درنده برندن دها آز نفوسی واردر ، لکن بوتون أوروپادن زیاده مصر ، تونون ، پاموق ، معدن کموری ، پترول یاغی ، دمیر وسائره استحصال ایلمکده‌در . ذخیره‌لر ایله حیواناته کلجه ، آمریقانك استحصالاتی غایت واسعدر ، بوندن باشقه صنایع استحصالاتی صولکار ترقیلر یاپمقده‌در . چیلك استحصالی بوتون آوروپایی کچندن فضله‌در . کذلك پانر ، توتیا وبکل استحصالاتی دخی آلتون ، کوش وکوکورد استحصالاتی کبی قطعه‌سی کچندن چوق دها فائقدر .

أوروپانك آمریقایی کچندن چوق دها بویوك طبیعی ثروتی واردر ، لکن ثروت ، تفریق جبری سیاسی ایله اوتوزبش (٣٥) رسومات مالیه‌لری و تشاغی بوقاری جبار دیکتاتورلقلر ـ بیله قیمتی غائب ایلمکده‌در . اوروپا استحصالنده نقصان اولان شی ، أمنیتدر . انسانلر استحصاله جسارت ایتمه‌ورلر واستحصالده بولندقلری وقت مطلوب پیاسه‌یی بولامازلر . اوروپالیلرك ـ آلمانیا ، انکلتره ، فرانسه‌وایتالیا ـ متقابل امنیت‌نامه دخلنده تشریك مساعی ایلری ممکن اولسه ایدی نه‌لر یاپه‌بیلر قادر اولابیله‌جقلردی .

فقط شکلاك صوك آیلرده چرغالدینی آنکادر . جمعیت اقوام تسعیدکار نطقرینه رغماً تماماً همیتی غائب ایلمکده‌در . مشکل مسئله‌لری دریش ایتمکه هیچ بروقت جسارت یتمز هیچ بروقت رفع تسلیحاته دائر مساعد بر قونفرانسك تعقیب ایدلمسی جسارتی وجود بولمامشدر .

جنوبه‌ك اقتصادی قونفرانسی ، اك زیاده برآقاده‌یك قونفرانس حالنی آلمشدر . بحری قونفرانس ، بریتانیا ، عالك تحده وژاپونیا بیلرنده‌آوروپاخارجی برقونفرانس حالنه کتیریلمش وهیچ نطقی نتیجه‌یه منجر اولمامشدر . حالبوکه بوقونفرانسدن مهم نتیجه‌لر بکلنیوردی .

صوك سنه‌لرك یکانه جدی ایشی ، لوقارنو) دن عبارت ایسه‌ده علاقه‌دارلر ، دائماً کو قونفرانسك اثنالارینه توفیقاً اجرا آتده بولنمق جسارتنه مالك دکلردر . بربیان ، بوبوك سیاسی خصائصلری حائز اولمقله برابر دونکاکی ایله سیاستك احسانی تعقیب ایلمش و شترزمان کندیسنه پیرو اولمش ایسه‌ده دنمی سورتده ضمنی وفوق العاده محافظه‌کارانه تصادف ایتمشلردر .

موسولینی ٢٦ مایسده ایتالیا مجلس مبعوثانده ایراد ایلدیکی صوك نطقنده ، فوق العاده بیانماده بولنمش ، خالص کیمیه‌وی بروقه‌دن بحث ایتمشدر .

موسولینی ، بونطقنده حربی مدافعه ایتمشدر . ایتالیا ، کوچوك ولقله برابر کاملی نفوسه مالکدر . موسولینی ، نفوسك تزیدینی توصیه ایلمش ودهشتلی ، « هالبوکه آزالیرسه حاکمیتی محافظه ایدهبیه‌جکز ! » ۱۹۳۵ـ ۱۹٤ سنه‌لری بحران بوبوك حرب استدلال اولنیور و شبو حرده ایتالیانك طرف آلمانی لازم کلیر .

« سسمزی ایشیتدیره‌جکز و حفوقزه نهائی صورتده نائل اوله‌جغز . »

هانکی حقوق ؟ ایتالیا ، بوکون مدهش اقتصادی بحراندن مضطرب بولنمقده اولدیغی کبی بیلدیریلمیان اقتصادی وضعیت ، غایت مشکلدر لکن موسولینی ، بوایده تماماً قانع دکلدر . عینی نطقده شوله دوام ایتمشدر :

« آن مفروضده ، بش میلیون آدمك سفر بر حالنه وضع وتسلیحنه قادر اولمالی‌یز . بحریه‌مزی تقویه ایتملی‌یز . کوندن کونه حقدمکی اهمام چرغالقده‌اولان هوائی سیر وسفرمز وفدر کثیر لعدد وتوتل بر حاله کتیرلمیدرکه طیاره‌لرنا کتلرینك کوروللیسی مملکتمزك هر هانکی کوروللیسی ستر ایتمل ، اولنرك وجودلری یسه کونشو ستر واخفا ایدهبیلمیدر . اوزمان ۱۹۳۵ـ ۱۹٤۰ سنه‌لرنده أوروپا تاریخنك دونم نقطه‌سی تسمیه ایدهبیله‌جکم برنقطه‌یه واصل اولمش بولنه‌جغز . اوزمان سسمزی ایشیتدیره‌جکز ، وحقوقزی طلبیدیره‌جغز . »

بو براستهزادر . زیرا هیچ برمادهٔ بتدئیه‌یه مالك بولنمایان ایتالیا ، انکلتره ویا آمریقا ایله مفق وللادن حرب یاپه‌ماز .

ایتالیا ، بحران حربدن بحث ایتمك بر انتظامسزلق استحضار ایتمکله مساویدر . اوستهٔن جیرلاتیلمك مغایر حکم ایدهبیله‌جك اولان جرأتنه رغماً صلحی شدتله آرزو ایتمکده اولدیغنه اینانیورم . لکن انکلتره‌نك محافظه‌کارحکومتی ، سیاست دخلیه اسیاسته مبنی ، عموم آوروپانك کوزلری اوکنده دیکتاتورلقك مدافعی کسیلمشدر . (لوردبرکنهد)ك (زوبیسورهی‌از)ك و باخصوص (چوچیل)ك اجراآتی ، صلحه چوق خادم دکلدر . برطرفدن روسیه ایله مناسباتك جبری نقطعی و اوبرطرفدن جبراً حربه سائق اولمق اولان دیکتاتورلقلرك خایه‌سی یکدیکرینه اویماز .

بولشه‌ویزم ایله فاشیزمك عینی طرز اجراآتی وهیئی مه‌تودلری واردر . حرب‌تیرورانه قاعده‌سنه بناءً قومونیست مجادله‌سنه پك شدتلی صورتده مخالفت ایتمکده‌م . فقط قول اتلی‌م که بولشه‌ویزم ، فرقه تشکیلی خصوصنده‌کی مه‌ودی شهه‌سز فدا اولان برغایهٔ بشریه‌در ، حالبوکه فاشیزم ، مسلح برقلیته اعفای خدمت ایچون جبری بر مه‌تودردر .

روسیه‌نك تجردی ، وقتا بو مملکت ایچون فادر . فقط تکملی آوروپا ایچون دها فادر . بیاض دیکتاتورلقلری مدافعه ایتمك ، حرب واخلال استحضارینه دلالت ایتمکده‌در . بوتون معاصر مملکتلرك تاریخی ، بزه کوستریورکه دیکتاتورلقلر ، دائماً حربه ویا اختلاله ویاخود مناوبةً اشبو هر ایکی تخریباته سائق اولمشلردر . هیچ بر دیکتاتورلق دوام ایتمز و او ویانك استحصالات وثروتی ایچون سیام اقتدارك شبانسزلغی قدر هیچ برشیٔ تحلفرسا دکلدر . آنجق سامملام تللی ویادمار جهو یتلردرکه اوروپانك اتحادی وبونك نتیجه‌سی اولمق اوزره زنکینلکی وبره‌جکلردر .

بوبوك نطقلر ایراد اولنیور ، فقط وضعیت دائماً عینی قالیور . اوروپا درت مطلوب مملکتك رفع تسلحاتندن صوکره دخی معهود میلیتاریزمك اوج بالاسنده بولنمش اولدیغی ١٩١٣ سنه‌سندن زیاده آدملر سلاح آلتنده بولندیرمکده‌در . أوروپا بوکون عسکری ایچون ٢,٢٠٠ دولاردن زیاده یعنی تقریباً استحضارات حربیه‌نك اك بوکك حدینه واصل بولنمش اولدیغی ١٩١٣ سنه‌سندکی صرفیاتنه مساوی صرفیات یاپمقده‌در .

بوندن ماعدا ، برده‌حربدن ، حربك نتایجندن وکوندن کونه دها مهم ودها تهلکه‌لی بر حال آلان حمایه‌کار سیاستدن تولد ایدن فوق العاده ضایعات وخساراتی دخی درپیش ایتملی‌یز .

استحصال ، تهدیدایدلمکده ایسه بو ، آنجق سیاسی سبلره حمل ایدیلیدر . اکر اوروپا دها ضعف اولمش ایسه و خصوصده یالکز دیکتاتورلقلر ایله مینجی ذهنی مشولدر عمومیتله مشاهده اولنیورکه اقوام ، بکی حرب ایسته‌مزلر ، اکر استحصالسزلق کسب رعایت ایتمکده ایسه بو ، آنی ایچون اینانیلمك نقصان ولندغی کوستریور . خصوصیله برباش وکیل ایکی ده‌ر استقبل حربدن بحث ایدرسه .

کرچه حرب وار و ولسه بیله و کبی بیانات اقتصادی بحرانك اشتدادنی موجب اولور . دها بوتون استحصالاتده حاکم ولان تلاش و اضطراب سبسز دکلدر . مساله ایچون هانکی صورت حل حقلیدر ؟ اقتصادی ماهیتده تداوی تدابیری ایچون اعفاتکار پلانلر دائماً تهلکه‌لیدر . یکانه تداوی ، دیکتاتورلقك نهایتیذیر اولمسی و دها وسیع بر صلحپرور فکر انتشار ایتمکده‌در . ایشته آنجق اووقت أوروپا کندینی تهدیدادن هبوطدن قورتیله بیلیر . . . .

بوز صراف علیهنده دعوا

استانبول ، ١٥ (خصوصی مخابرمزدن) — سلطان احمد صلح محکمه‌سی بورسه‌یه یازدیغمز بوز صراف علیهنده قائم ایدیلان دعوایی درت غشتوسده رؤیته باشلایاجقدر .

استانبول بورسه قومیسری عودت ایتدی

استانبول ، ١٥ (خصوصی مخابرمزدن) — بورسه قومیسری کمال الدین بك بوکون لوزره‌دن عودت ایتمشدر .

کومروك قومیسیونجیلرینك انتخابی

استانبول ، ١٥ (خصوصی مخابرمزدن) — کومروك قومیسیونجیلرینك انتخابلرینه باشلانمشدر . ایکی بوز مراجعت واردر . قومیسیونجیلردن بر قسمی توکه‌بیامه‌دکلرمدن کومروکدن چقاریلامقلردر

یکی سینه‌ماده

بوبوك رسم کچید

١٣ قسمی حرب عمومیه ماده‌ده فوق العاده

منظم بردرام

علاوةً بوبوك غازینك موده دکنز

باریشلری ، بوزمه مسابقه‌لری مراسمی

زیارتلری نطاغانی .

اصول خبر برلری

ازمیر سرکیسی بین الملل براماهیت آلدی

روسیه ولهستانه پاویونلری احضار ایدلمکده در آلمانیا وبلجیقاده اشتراك ایچون مراجعت بولونمشلردر

ازمیر ، ١٥ (خصوصی مخابرمزدن) — ازمیر ٩ ایلول سرکیسی قومیته‌سی فعالیته حرارتله دوام ایله‌مکده‌در . سرکی بوسنه خصوصی ماهیت عرض ایله‌مکله برابر ، بالفعل بین الملل ماهیت اکتساب ایتمشدر . روسیه ، لهستان پاویونلری شمدیدن تنظیم اولونمقده‌در . آلمانیا ، بلجیقاده اشتراك ایتمك ایچون مراجعت ایله‌مشلردر . ازمیردکی اجنبیلر بوکون بویوك علاقه ایله مراجعتده بولوندیلر دیکر مملکتلرك اشتراکی قوتله محتملدر . مملکتمزك هرطرفدن سرکی‌یه واقع مراجعتلر شایان تحیلدر . نامدار فابریقه‌طورلرمز ، زراعمز ، صنعتکارلرمز ، تجارلرمز اشتراك تشبثنده‌در . اجنبیلرك أکلنه‌بیلملری ایچون هردرلو وسائط احضار اولونمقده‌در . سرکی داخلنده بوسنه ، تلغراف و تلفون شعبه‌سی اکمال اولونمشدر . بنجه بویوك بر انتظامله حاضرلانمقده‌در . سرکی داخلنده توزیع اولونمق اوزره مملکتمزك وضعیت اقتصادیه ، زراعیه وصناعیه‌سنی رسمنرله ایضاح ایله‌ین تجاری بروشور احضار اولونمقده‌در . بوندن بشقه سرکی‌یه اشتراك ایله‌ینلرله مقصد تشکیلی بیلدیرمن رهبرده دردست تنظیمدر . ازمیر صنعتلر مکتبی ایله استانبول صنایع معادن باغه‌سی سرکینك اك ایی پاویونی اشغال ایله‌مشلردر .

حکمت

تجارت ممثللکلری تشکیلاتی

تجارت وکالتی اوکرده‌کی سنه تجارت ممثللکلری تشکیلاتنی توسیع ایده‌جکدر

تجارت وکالتی آوروپاده‌کی تجارت ممثللکلرمزك ساحهٔ فعالیتلری بکیدن تعیین وتثبیت ایتمشدر . تشرین اولدن اعتباراً رلیندن هامبورغه نقل ایدلمش اولان تجارت ممثللکلری ، آلمانیادن ماعدا شمال مملکتلرینك دخی احوال ووضعیت اقتصادیه‌لریله مشغول اولاجقلردر . اخیراً آمستردامدن آوه‌رسه نقل ایدیلن آمستردام ممثللکی ، هولاندا ، بلجیقا وانکلتره‌دکی حیات وفعالیت تجاریه‌یی ده تعقیب ایده‌جکدر .

تربیت تجارت ممثللکمز ، ایتالیادن ماعدا مجارستان وبوقانستان ایله تدریجاً سواحلندکی مملکتلرك اقتصادی فعالیتلریله‌ده علاقه‌دار اولاجقلردر .

مملکتلرمزدن ممکن اولدیغی قدر فضله استفاده تأمین ایده‌بیلمك ایچون ممثللرمزك دائمی صورتده بر محله قالمت ایتمه‌یوب منطقه‌لری داخلنده‌کی مهم تجارت مرکزلرنده فعال بروضعیتده بولونمه‌لری تنسیب ایدلمشدر وکندیلرینه بوخصوصده تبلیغات اجرا ایدلمشدر .

کچن حزیرانده اعتباراً وظیفه‌سنه نهایت ویریلن لیون‌رپول سابق تجارت ممثلی باجی بکك برنه بوسنه کیمسه تعیین ایدایه‌جك ومذکور ممثللك منحل قالاجقدر .

تجاری ممثللکلری تشکیلاتنك وقوعبولان اشارات وتبلیغاتی سایه‌سنده اعطی استفاده تأمین ایدلمکده اولدیغی ، مختلف مملکتلرك حات وفعالیت مجریه‌لری حقده صحیح معلومات آلدیغی تجارتخانه‌و مؤسسه‌لریمزی تنویر ایتدیکی ، بالخاصه تجارتخانه‌و مؤسسه‌لری و ارباب صنایعی ایله تجار و صنایع مؤسسه‌لریمزك تماسنه واسطه ولدیغی و مصنوعات ومحصولاتمزك خارجده طانمسنه خدمت ایتدیکی ایچون رچوق اوطه‌لریمز وکالته عرض تشکر ایله‌مکده‌در . بناءً علیه چوق وجه ستفاده اولان بو تشکیلاتك اوکرده‌کی سه‌دن اعتباراً وسعی دوشونولمکده‌در .

آلدیغمز معلومات‌ه نظراً آوروپانك بعض مهم تجارت مرکزلرنده ممثللکلر احداثی کسب ضرورت ایتمش وبعض ایدیجاکلریمز بوخصوصده مراجعتده بولونمشلردر .

برلین تجارت ممثللکلری

برلین تجارت ممثللکمز بحث بك وکالت ایله بعض خصوصات حقنده کوشمك وبعض تعلیمات آلمق اوزره شهرمزه کلمشدر .

فرانسه ماندالری وآلمانیا

فرانسه آلمانیا لهنه وکالت اداره‌دن واز چکمك نیتنده دکلدر

برلین ، ١٤ (آ.آ) — آلمانیانك سابق مالیه ناظری رایه ولدك آمریقاده وقع بیاناتنه نظراً آلمان حکومتی مستعملکات وکالت اداریه‌لرینك تدقیقی ایچون جمعیت قوام نزدنده ابراز فعالیت ایده‌جکدر .

بر غزیتینك تدقیقاتی

پارس ، ١٥ (آ.آ) — لوژورنال غزیتسی برینك خاجیه نظارتی نزدنده اجرا ایتدیکی تحقیقات نتیجه‌سنده توغو وقاروندکی فرانسز کالت اداریه‌سنك آلمانیایه اعاده‌سی مسئله‌سنك نه رسمی ونه‌ده غیر رسمی بر صورتده قطعیاً موضوع بحث اولمدیغنی آکلاشیلمشدر . محرر فرانسه حکومتنك بو طرزده اعاده حقنده بر استمزاج قارشیسنده بولوندیغی تقریرده وکالت اداریه‌سندن کیمسه‌یه اولورسه اولسون فراغته اصلا موافقت ایتمه‌جکی صورت قطعیه‌ده بیان ایچون کندیسنه مأذونیت ویرلمش اولدیغنی علاوه ایتمکده‌در .

اردو مفتشی علی سعید پاشا استانبولده

استانبول ، ١٥ (خصوصی مخابرمزدن) — اردو مفتشی علی سعید پاشا چناق قله‌دن عودت ایلدی .

توفیق سالم‌ك وظیفه‌یه باشلادی

مدافعهٔ ملیه وکالتی صحیه دائره‌سی ریاسته تعیین ایدیلن برآلای دوقتور توفیق سالم‌ك وظیفه‌سنه استدار ایتمك اوزره دون شهرمزه کلمشدر .

معلملر قورسنده

قورسنده اصل درسلر خارجنده کی ساعتلرده مسلکی مصاحبه‌لر یاپیلمقده‌در

معلملر قورسی ، قورسك اصل درسلری خارجنده قالانجق ساعتلری ، مسلکی مصاحبه وقونفرانسلره حصر ایتمکده‌در . بوجمله‌دن اوتاق اوزره ملی تعلیم وتربیه دائره‌سی رئیسی محمد امین بك ، دون قورسك برنجی شعبه‌سنه « ایلك مکتب معلمی کیمدر وکندیسی نصل یتشدیریلمیدر ؟ » موضوعی اوزرنده قیمتلی بر قونفرانس ویرمشلردر . بر هفته ایچنده طرزون ملی مکتبی تربیه و روحیات معلمی ایکنجی شعبه‌ده (مکتبده انضباط) موضوعنه دائر ، ملی منیرخیری بك برنجی شعبه‌ده (آوروپاده ایلك مکتبلرده طلبه وعلم حیاتی) نه عائد مصاحبه‌لر یاپمشلردر .

قورس ، عینی زمانده طلبه‌لك‌ده بو مساعیه اشتراکنی دوشونمش . بونك ایچون مداوملره مصاحبه‌لر ویردیرمکه باشلامشدر . ایلك مصاحبه‌لری مداوملردن ویسه مأذونلردن وجیهی افندی (چوچوغه‌محبت) ، حسن طورغود افندی (فروبلك تربیه تعلیمی) نه دائر حسب‌الحاله بولونمشلر ، ودیکر مدوملرك مناقشه‌لری واعتراضلری ـ ؤ للرینه جوابلر ویرمشلردر . قورسك نهایتنه‌قدر بوفعالیته دوام اولنه‌جقدر .

تورك ارچافنده اصول تدریس قونفرانسلری

معلملر قورسی مداوملرینك تمرننده و تمز ایسه‌سی درسخانه‌لریمك ضم ستیماتیدن دولایی ، اصول تدریس درسلری قونفرانس حالنده هرتون تورك وجانی قونفرانس صالونده ویرلمکده‌در .

معلملر قورسنده شعبه کشادی

قورسه کوتربلن رغبتدن دولایی معارف امانتی ، ایکنجی بر شعبه آچمق ضرورتنده قالمشدر . بوشعبه‌یك تربیه و روحیات معلمکی ، خلق تربیه‌سی شعبه مدیری رفعت بحدت بك طرفندن تدویر ایدلمکده‌در .

معارف امینك زیارت وتفتیشی

معارف امینی اسحق رأفت بك دون معلملر قورسنی زیارت ایله طلبه‌دن حسن طورغود افندی طرفندن (فروبل وتربیه‌سی) نه دائر ویریان مصاحبه‌ده بولونمش وبیان تقدیرات بلمشدر .

یونان تحت البحرلری

استانبول ، ١٥ (آ.آ) — فوس غزته‌سی آتنه‌دن استخبار ایدیبور : یونانستانك فرانسه‌یه سپارش ایتدیکی تحت البحرلردن دردنك بحریه‌لری یاپیلمقده اولدغی ورقاچ آیه‌قدر یونانستانه سوق ایدیله‌جکلری پارسدن بیلدیرلمکده‌در .

بولاطلی ایلك مخلط مکتبی

معارف وکالتنك تبلیغ و نشر ایتمش اولدیغی بلك مکتب پروژه‌لرینه توفیقاً بولاطلی قضاسی مرکزنده انشا ایدیله‌جك اولان یکی ایلك مخلط مکتبنك احاله‌سی دون مقام ولایته ، انجمن دائمی ولایت عضوندن بولاطلی حقی و حمد مثلی کلره احاله ایدیلمشدر . مکتب بایننده کوندن کونه توسع ایدن بولاطلی مرکزنده بوکسله‌جکدر .

دونکی تره‌نله کلنلر

بولی مبعوثی اسماعیل کمال ، بتلیس مبعوثی محی الدین نامی ، ارضاقول مبعوثی حمدعفت و ماردین مبعوثی حیدر لرزق بکلر دونکی تره‌نله شهرمزه کلمشلردر .

مشاهده ـ مطالعه

بعضی مهم تفرعات

محرری : آقا کوندوز

شهر اماتی وعدیمی طوتدی ، تطبیقه باشلادی . صو ، ایشیق ، بازار ، اك مسئله‌لری حل ولوندی . بونی فوق العاده مظهریت و موفقیت تلقی ایدهرز . شهه‌سز که بونلر آنقره شهری ایچون تام وکامل بر فعالیت مناسبی افاده ایتمزلر ، فقط اون سکز سنه‌در هوائیات ولفلقیات پروژه‌لرندن جاغزیاندیغی ایچون بله تثبیتدن پك آز زمان صوکره تطبیقه کچیلن هر پروژه بزه فوق العاده کلیور وبزی اك محمون حسدله تهیج ایدیبور . اسکیدن برسوز وارمش : یاوش یاوش ! دیرلرمش . بو یاوش یاوش ایستره چوق چوق نتیجه ویرمش اولسون ، عصرك ایجابلاتندن خارجدر . بز شمدی آزار آزار ایستیورز . فقط ، چاوق چاوق . . .

پایه‌مزك یکونی بیلیورز ، سی قدر تیزی توچلمشدر ، سرعتك قیمتی کوزمزدن قاچیور . بویوك تخیلات ایله وقتمزی اسراف ایتمیوریز . اوحالده آزار آزار ، فقط چاوق چاوق یاپاجغز . بو موفقیتی بویوك برحس مه‌ویله قید ایتدکدن صوکره تطبیقه باشلانلان ایشلریمزك ایچ یوزلرندکی بعضی اساسلی احتیاجلردن بحث ایتمك فائده‌لی اولور ظننده‌یز :

بلاایپ لاجق ایشلر آراسنده شرکتلره ویریله‌جکلری شمدیدن دقتلی برتدقیقدن کچیرمك مجبوریتنده‌یز . صوکره استانبوله دونرز . بوکون پارلاق کورونن تکلیفلرك آلتندن یارین صویه ضم ، انکلتریه‌ضم ، واسعهٔ نقلیه‌یه ضم ، ضم ، ضم . . دیه بر سویغون آقینی چیقماسی احتمالی واردر . بناءً علیه شمدیدن بو کورونمز بلالك اوکنه کچمك ایچون آشاغی بوقاری نقط مستقر بر فیأت اوزرنده آکلاشمق اقتضا ایدر .

عصری و منظم بازاری فوردقدن صوکره اك برنجی ایشمز ، أکولات وشروبات فیاتلری صتی واقتصادی بر قونترولة تابع طوتمقدن مملکت وحیات بورجی اولدیغی نظر همیته آلمقدر . بازارك بوبوکلکی ، بچنده‌کی دکانلرك بوکسلك کیراسی ، صو مصرفی ، قطاریه رسومی ، آرشین رسومی ، طوپراق باسدر رسومی کبی شیلرله بنه چوروك طوماتس ترفنده‌در دیه بوز قلی بیك غروشه بیرسك بوتون بازارك یوتولی طاوانی درحال باشجغزمزه یقیلیر . اسکندریه ترفنده‌سی منع ایتملی . بش ، بزمك دمیر بوقارله نقلیاتی سرعت وانتظامه صرفالی ، واغون اجرتلرینك تعزیاتی ایسته‌ملی . صغه باقك ، صوله باقدك رسومنده منتاغی موازنه یاپاملی .

مالیت فیأتلرینك وسطیلری معین زمانلر ایچون تثبیت ایتملی .

بربازار (هال) احتیاط بانقه‌سی تأسیس وتشکیل ولوزمالی وملدت خلق یعنی مستهلکلرده امانتك قونترولنه یاردیم ایتملی .

بوصورتله یالکز آنقره‌ده دکل ، بوتون مملکتده ملك قلو یعنی ممکن مرتبه اوحوزتاین ایله‌سنه چاپیلمالی کچلرده بریسی سویلیوردی :

— کوزیمك اوکنده طوماتسی هلدن اون بشه آلدی ، بنمش آدم اونه‌یه کوتوروب فرق بشه صاتدی .

امانتك مشکور خستلرندن بریسی‌ده یوزیاناقلی ممکن خسته‌خانه‌سیدر ، بالخاصه بونقطه‌ده برقاچ سطر وقف ایتمك ایستیرز موجود آنقره خسته‌خانه‌سی فن واحتیاج جهتندن چوق مکمل بر مؤسسه‌در . بومؤسسه ایله صحیه وکالتی جداً افتخار ایده‌بیلیر . بوکابرده یوزیاناقلی شهر اماتی خسته‌خانه‌سی علاوه اولنورسه نه‌وطلو ! شوشرمله که صحیه وکالتنك تجربه‌و بیلکیسندن اعظمی استفاده ایتملی . بزیالکز خلق سفاله‌رشی حاله‌دیرز . یوزیاناقلی خسته‌خانه‌سك

داغیلماسی ؛ قونك ضعیفلاماسی ، مغلوبیت افاده ایدهر . اوته طرفدن فه‌ه‌رالیزمك ردی ، « دولت ایچنده دولت » وجوده کتیرمك آلمانیانك منی ؛ روسو دمیوقراتلغنك أساسنی تشکیل ایدهر . روسو ؛ اصرارله دیبورکه :

صنفلر ، فرقه‌لر ، یاخود منفرد اقتصادی منفعتلره استناد ایدهن محلی وحدتلر کبی منفرد تشکللر ؛ عمومی ارادهنك ساخته برماهیت آلماسی تهلکه‌سی آرتدیریر . یعنی : برزمره ، خصوصی منفعتلری عمومی منفعتلر یرینه اقامه ایدهرك حاکم اولابیلیر .

شیمدی ، غایه‌سی ثروت تساویسی اولان مساوات جریانلرینی تعقیب ایدهلم : خصوصی ملکیتك قطعیاً قالدیریلماسی ، مشترك براقتصادی سیستهم قبولی ، طوپراق خزینه‌لرینك مشترك اولماسی ، بوتون استحصال واسطه‌لرینك عمومه عائد اولماسی ، عمومك منفعتی نامنه اداره ایدیلمه‌سی ایسته‌یه‌ن حقیقةً قومونیست فکرلره نك توك تصادف ایدیلیور . فقط بوفکرك تأثیری یوقدر . بواستقامتده بلکه اك زیاده ایله‌ری‌یه کیدن دولیویه Dolivier نك اثری essai sur la justice primitive در ، (تموز ١٧٩٢) دولیویه ؛ ثنایه‌ده حیوبات بوزدن چیقان عصیانده (بلدیه رئیسی تولدورولمشدی) خلقك مدافعی ایدی . دولیویه ؛ ملکیت آریستوقراسیسندن بحث ایدهرکن ملکیتی ایکی‌یه آییریور : طبیعی ملکیت ، بورژوا ملکیتی ، انسانك طبیعی ملکیتی وجودی ومزیتلریدر . انسان بوملکیتی ایسته‌دیکی کبی استعمال ایتمك حقنی حائزدر .

بورژوا ملکیتی ایسه انسانی جمعیتك واوندن دوغان عندی نظامك حصوله کتیردیکی « تملك حقی » در . بوهرکسه عائد اولماسی ایجاب ایدهن حق ؛ یالکز معین فردلره تخصیص اولونمشدر . بو بورژوا ملکیتی ؛ انسانی فلاکتك قورومایان منبعی اولمشدر « بو رأیدی حقیقتدرکه : انسانی قانونلرك بوینه طوغه تملك ایتمه‌سی ، بعضلرینه بویوك حقلر ویره‌رك کریه قالانلره

داخلنده بولومان بردوشمانله هیچ برصلح عقد ایتمه‌ز . » قوندورسه ؛ بومادده‌یه قارشی حقسز اعتراضلرده بولونمیور : قانون اساسیلر ؛ متقابلیت امکانلری احتوا ایدن بر طرزده یاپیلمالیدر . حرب حالنده بولنان ایکی ملتدن برینك قانون اساسیسی بویله برماده احتوا ایدرسه صلح عقدی ناصل ممکن اولابیلیر !

استانبول ریختیم شرکتی

استانبول لیماننده‌کی تأسیساتی بوکونك احتیاجنه کوره یاپمق مجبوریتنده‌در

استانبول ریختیم شرکتیله نافعه وکالتنده دوام ایدن مذاکرات دون ختام بولمشدر .

آلدیغمز معلوماته کوره تدقیق ایدیلان وضعیت شودر : شرکتك مقاوله موجبنجه یاپمغه مجبور اولدیغی خصوصاته استانبولك بوکونکی اقتصادی احتیاجاتنه نظراً باپیلماسی لازم وضروری اولان تأسیسات !

قومیسیون بو مسئله‌لر اوزرنده تدقیقات اجرا ایتمش وبو ایکی مسئله‌نك یکدیکرینه تعادل ایدوب ایتمه‌دیکنك تدقیق ایچون متخصصلردن مرکب بر قومیسیون تشکیلنه قرار ویرمشدر .

بو قراره کوره ارباب اختصاص طوپلاناجق استانبولك شرکتیله مقاوله عقد اولونمدیغی زمانکی احتیاجیله بوکونکی اقتصادی احتیاجی آره‌سنده‌کی فرقی تثبیت ایده‌جکدر .

فرضا شرکت خلیجك ایکی ساحلنه ریختیم یاپمغه مجبوردر . سویلندیکنه نظراً بوکون ایچون بوکا شمدیدن براحتاج وضرورت یوقدر . ریختیم برینه بوکونکی احتیاجی نظر دقته آله‌رق دها بشنه تأسیسات یاپمق ، استانبول تجارتی ایچون یاکه دها نافع اولابیلیر دوشونولمکده‌در .

بو اعتبارله ارباب اختصاص بونلری تثبیت ایده‌جك یکیدن باپیلماسی لازم وضروری اولان تأسیساته کوره شرکتك موجود مقاوله تعدیل ایدیله‌جکدر .

اسکدار - قیصقلی ترامواینی

اوقاف مدیر عمومیسی رشدی بك اسکدار قیصقلی ترامواینی مسئله‌سنی شهر امانتیله حل ایتمك اوزره دون استانبوله کیتمشدر .

آطنه سپور قونفرانسی

آطنه ، ١٤ (آ.آ) — منطقه سپور قونفرانسی انعقاد ایتمشدر . قونفرانسه منطقه هیئتی ریاستنه فرید جلال وایکنجی رئیسلکنه‌ده فؤاد بکلری انتخاب ایتمشدر .

اللی یاتاقلی قسمی براجرتلی و اجرتسز (چوجوق خسته‌خانه‌سی) اولسون آنقره‌ده‌کی چوجوق خسته‌خانه‌سی ، بش یاتاقلی اولمالیدر . نه‌قدر قابلیتلی ، پارالی اولورسه‌لر اولسلر ، بر چوق چوجوق خسته‌لقلری واردر که آنجاق خسته‌خانه‌ده تداوی اولونه‌بیلیر . متخصصلرینه صورارسه‌ق اللی یاتاقلی بر چوجوق خسته‌خانه‌سنك بر مملکتده نه اهمیتلی بر وظیفه ایفا ایتدیکنی بزه ایضاح ایدرلر . موجود چوجوق خسته‌خانه‌سی ایکی سنه‌دنبری بزه قوتلی ، اساسلی تجربه‌لر ویرمشدر ، بو تجربه‌لردن استفاده ایده‌رك بو مسئله‌یی ده باشاریرسه‌ك ، اوزمان امانت بکی برشکران ومنت قازانمش اولور .

قاتانیزاسیون مسئله‌سنك آتا خطلرندن اول ، بز ، متفرع خطلر کوروبورزکه درحال تطبیق لزومدر . عمومی توالت یرلری ...

شهری برکون یایا دولاشدق ، بو محللرك استلزام ایتدیکی سرعت و تنظیق درحال میدانه چیقاریر . مع التأسف عصرلردنبری الك اهمال اولونان طرفده بودر . بو نفی و مطالعه‌لریمزك لزومی قادار اهمیتله مشاهده اولونا بلسه ـ اماسك مثبت ومثمر فعالیته استناداً ـ قناعتز واردر

دوغاندر اولدنلر اولدنلر

دوغاندر

دون شهرامانتنه هیچ بردوغوم وقعه‌سی خبر ویریلمه‌مشدر .

اولدنلر

بویاجی علی محله‌سنده مقیم آنقره شهراماتی هیئت صحیه‌سندن قاله صائمه مفاخر خاتمله حسین نورالدین بکك مقدلری اجرا ایدلمشدر .

§ بقلیجی محله‌سنده شکریه احمد خاتمله بقال عزیز افندینك مقدلری اجرا ایدلمشدر .

§ موجود محله‌سنده شریفه توفیق خاتمله دیوارجی چوکی اوغلی عمر افندینك مقدلری اجرا ایدلمشدر .

§ لبلیبجی محله‌سنده نادره عثمان خاتمله ملی ادخالات و اخراجات شرکتی مأمورلرندن خالد افندینك مقدلری اجرا ایدلمشدر .

§ حاجی باپرامده تخریه علی خاتمله ایشربانه‌یی غاره‌ونی هدایت افندینك مقدلری اجرا ایدلمشدر .

§ عصمت پاشا محله‌سنده سبیله حسن خاتمله پولیس فضلی افندینك مقدلری اجرا ایدلمشدر .

§ چشمه محله‌سنده فاطمه احمد خاتمله اعمالات حربیه‌ده شریف فندینك مقدلری اجرا ایدلمشدر .

اولدنلر

صمان پازارنده مصطفی بك محدوی ٩ آیلق کمان التهاب امعادن وفات ایتمشدر .

§ بوز قورت محله‌سنده شوق بك کریمه‌سی ١٠٥ یاشنده غلمان غیرمعین برخسته‌لقدن اولمشدر .

§ قیا یاشنده مقاطیب کریمه‌سی بریاشنده‌ایکن توقسیقوزدن اولمشدر .

§ حاجی دوغانده قیس کریمه‌سی ٦ آیلق ازدوانی التهاب امعادن اولمشدر .

خرسز عمله

چاك قیاده برانشا آنده چالیشان عمله‌دن خلیل اوغلی بکتاش آشیردیغی چوتو چوو قالیه قوبون پازاردن کچرکن بقالامش وقر غوله‌سوق ایدلمشدره

نعره آتان سرخوش

شمندوفرمأمورلرندن اسماعیل اوغلی علی رضی فضله سرخوش اولارق سوقاقلرده نعره آتا آتا طولاشدیغندن ضابطه طرفندن دردست ایدیله‌رك محکمه‌یه ویرلمشدر .

دونکی ذبحیات

دون آنقره بلدیه‌سنده ١٤٧ قوزو ، ٦ قوزی ٤٠ کچی ، ٢ دانا و ٧ صیغیر ذبح ایدلمشدر .

ملی مجموعه

٩١ نجی نسخه‌سی چیقدی

محمد مسیح بکك « بویوك منجیمزك نعشلری » آدلی مصاحبه‌سیله خلیل نعمة‌الله بکك « انقلابك فلسفه‌سی » آدلی مقاله‌سی ، دوقتور صفیه سامی ، بهیج انور ، جمیل سنا ، شهاب‌الدین ، دوقتور رفعت عثمان ، محمود راغب ، حقی‌نیا ملك وخانمك علمی ، ادبی ، فلسفی یازیلری ، نثر و شعرلری .. تدقیقلر و سائره .. نفیس رسملر ، هر حالده اوقونیکز ..

دواملی حکایه‌مز

بوده بر سرخوشلق

— ٥ —

ره‌منیغتون ابوالهول

« ره‌منیغتون » چالیشیور .

ماوی « بوئیق » دوبودا یوقوشندن اشاغی سوزولیور ؟ ایچنده‌کی ، زهرا .

فاماتا بولجیلرینی چیقاریور .

سرور ، عمر عابد خانك مهدیه‌نلرینی چیقیور . بکی جامع ساحتنك عقربلری اوست اوسته .

اوچ کانب وبر محاسب سروری کورونجه آیاغه قالقدیلر . سرور حالبوکه ، اوچ کانب وبر ممیزلی هر حالدکی بر دولت دائره‌سنه دهکل کندی تجارتخانه‌سنك حسابات قسمنه کیریبوردی صوردی یکی بر شی واری ؟ یوقمش . استعجالی کیزلیه‌میه‌رك صوله‌دکی قپوی آچدی . ماوی بادامه‌لی بر اوطه‌جق . طساوانك تا بقیلنه قادار صوقولمش صاری وجاذب بر صو .

اوطه‌نك بر طرفنده « ره‌منیغتون » چالیشیور . سرور ایچری کیردکدن و قپویی قپاتدقدن صکره‌ده چالیشیور . هم ، « ره‌منیغتون » ایاغ قالقمیور . ها ـ « ره‌منیغتون » بوکون بیه بلوز الکلك کیمش . اکسه‌دکی قوبو رنك ، کستاخ ن ، بولندیغی نقطه‌نك لدنی حفره قونمش بر اشارت کبی . دورولوری ؟

— یاپمایه‌جك سرورك . اوف . یاپمایه‌جك !

— « ره‌منیغتون » اولدیغی برده فقط مهلفا خانم آیاقده .

— بچون اوطومبیله‌ده ویا موتورده کزه‌رکن اویوبورده بوراده اولمیور !

— بوراسی بورو ، سرورك ! یا کورورلرسه ... هم ، زهرا خانم افندی‌ده بوکولرده بك صیق اوغرامقه . . .

چیت . دها دوغریسی پات . بچری اوطه‌ده بر اوطه دها ایچریده . سرورك اوطه‌سنده . « ره‌منیغتون » ینه چالیشیور . سرور کندی ارطه‌سنه کچیور .

— سندن پاره آلمغه کلدم .

— جانم بچین اوده ایسته‌مدك . . .

— یعنی راحتسزی ایتدك ، بك افندی ؟

— خایر ، ساده بورایه قدر لزومسز یره بورولدیکده اوندن . . .

زهرا الدیوه‌نلریله اوینایه‌رق سروری ، اولدیغی کبی ، کولن دود قلرینك براوجنه طاقدی واستهزایك اولایجه قدرتیله یره چاریدی . بچاره‌نك چهره‌سی بر حقه‌باز قاواتوزی کبی قیزاردی صاراردی ، قیزاردی صاراردی ..

— مهلفا خانم بوراده‌می ...

« ره‌منیغتون » بجار دکرنی کبی چالیشیور .

— طایبی ده‌کلمی ؟ بچون صوردك ؟

بویله بر سؤالك هیچ بچرق آراشدیریلیری ؟

— خطای ایتدك افندم ؟ صورمیالمی سرور بك ؟

— خایر ، یعنی . . . وقووالانان برهندی کبی ، سرور ، برنصف دائره چیزمرك ماسه‌سنك آرقه‌سنه التجا ایتدی .

« ره‌منیغتون » صرصمشدی . بواخطار ، دوغرمدن دوغری‌یه ، قیصقانجلغنی کیزلیه‌مه‌مه‌سی اولان زوجه‌نك عزت نفسنه متوجه برضربه‌ایدی زهر هیچ آلتدمقایریمی ؟ قپومك دوقمه‌سنی دوندی

— اوو ، بونژور مهلفا خانم ..

— بونژور خانم افندی ..

— بده‌ی ایش . جانم بونه قدر ایش .. آبول ـ ور ، بو زوالی چوجوغی نه‌دن بو قدر بوریورسك ؟

سرورك میخوش قهقهه‌سنه قاریشان مهلفانك باریم اعتراضی :

— اولوری هیچ خانم افندی . آیاقلی‌نز ، چالیشه‌جغز ، خسته‌برآتشه‌نك وکوچوك برقارده‌شك اکك پاره‌سنی چیقاره‌جغز .

— دوغری شانه سویلیورم بونه شبق بلوز بویله . هم باق ، بوچمدیك برنی‌ده کیزله‌میور . بو کوچوجك فلاحی صحیح سنك بو بتك نه کوزلدر ، مهلفا . بن سرورك برنده اولسه‌م هرکون اویرم .

— آآآ .. الهی خانم افندی .

ایچریده سرورك مقابله‌او . تمی فیرچالامقدن دها ایی برشی کلمیور .

— ئه ، اورووار ، مهلفاجغم . قرلای کله . بنم‌ده بوکون ایاغم اوقدر چوق اوقدر چوق که ..

— اوطه ایسه سزده قولای کله .

— تشکر ایده‌رم اورووار .

— اورووار خانم افندی .

قپو تکرار چالیشمه قوبولان « ره‌منیغتون » نك اوزرینه قپاندی وزهرا کندینی قوبو یشیل ماروکن قولتوغه ، اما نام دیوره یاپیشدیرمه‌اندام آتینه‌سنك قارشیسنده کنه ادالی برچالاکی ایله تندی آتارکن اکچوق ، اتکك آینه‌ده‌کی حرکتنی تعقب ایتدی . شیمدی برکوزی پوتیلرنده ، چورابلرنده ، یاچا . قلرینك هیئت عمومیه‌سنده ، اوتهکی کوزی‌ده ولرده ـ ساده سس وبوکونکی حدتلری قوجه‌سنده ، پاره‌چون لازمش اونی آکلاتمق ایستدی .

— یکی زهرا جغم ، یکی . دیمك اوچبوز لیرا لازم .

الینی زیله اوز تیرکن ،

— یاهو هم شو واپوری صوردیرساق ..

— هانکی واپوری .

— جانم فاماقامیدرنه‌در . شوجودنی کتیره‌جك اولان واپور .

— آبول قارشی کیتمك ایجاب ایتمز . یا واپور کلدیسه ،

نه‌دالغین وصایغیسز اولدك ، سرور .

— دور افندم ، وزیله باصه‌رق ، جودت اوطه شیلره کوجنمز .

— باقالم شو چوجوقلق آرقداشك ناصل پرشیمش .

— انفس ، انفس برمخلوقدر . کوچجك یا .

زیل ضربه‌سیله چاقیرلمش اولان محاسب قیوریلارق ـ صاچلی کبی ـ خانم فندی‌یی سلاملادی و .

— افندم ایچریده بر ذات وار . صرمدن کلیورمش . دیدی .

— چابوق بورایه کلسون های کلخانی . کوردکمی ، کلش یاهو .

دیش طرفه تچیلان تپوبه دوغری سکیرتمك اوزره ایدی که « ره‌منیغتون » طرفنه آچیلان قپودن سیاحت الیسه‌سنك ظریف قوینی ، م بیاض ایکی صیره دیشی ، بونلرله کیچ وطری برتضاد تشکیل ایدن مطروش ومنتظم خطلی یاپیق برچهره‌یی وادمانلی کینیش اوولی برسه‌پوریجی وجودنی زهرانك هیچ ایدن دوشمه‌یی بوده غزتلرندکی لطافتله عرض ایدن پرارکك کوزلی کوزوکدی .

— جودت ! سرور ! جانم ! وای قوجه اوغلان !

بو طاشقین قوجافلاشمه فقط دها زیاده ـ ظهور ایدن بوبولنك ظرف وهینی زباننده زنده ومتین حالی زهرانك دود قلرنده برآن ایچون غریب بر تبسم یاشاتدی . بر تبسم که ـ بولاشیق بر صیرتی ومنجس کوزلری واردی .

— جودت ، قاریم زهرا .

مهماسنك چوزولمز معادله‌سنی یکاره آشناره : اطرافی صامت برعبارهٔ تصدیق کبی آلمش اهمالمله برکتنی اوزاق عصرلره ایلهتن نازلی نیلنه اوقویان ابوالهول .

جودت اکله‌رك زهرانك الی اویدی .

سیوری طیرناغه بر کوز ایلیشدی . بورنك نه‌اصیل بر ایغیشی واردی .

سوز ، برمدت ایچون ، سکوتك ایدی .

« ره‌منیغتون » ، چیقتنك آغزینی کوره‌ن بر قوش قلبی کبی ـ چاریدی دوردی چاریدی دوردی . چاریدی دور مفسزن چاریدی . سکوت ، شایقه‌سنی کیبوب کیتمك لازم کلدیکنی آکلادی :

— ناصل ولدك قاریمی ؟

— سعادتك بو درجه کوزه‌لنی کورمه‌مشدم

— بك افندی ، صرده قوپلمامك ه‌ی‌مکتبی وار ؟

— خایر خانم افندی . فقط مساعده ویریکز سوزیمی بوتون صمیمیتله سروره تکرار ایدیم ، یعنی غبطه ایدیله‌جك بر مخلوقسك جوهر ، شی پاردون ، سرور ایچی کبی بر رفیقك وار .

— زهرا آینه‌یه هیچ برزمان اوقادار راحت بر خط ایله باقامشدی .

سرور بر مدحیه باشلادی .

« ره‌منیغتون » طرفنه‌کی قپو آچیلدی ومهلفا لنده برکاغد ، نظرلری محترز ایچری کیردی .

— نه وار مهلفا خانم . ها ، چوجقلق ارقدشم جودت ، خصوصی کاتبم مهلفا خانم . . .

پارماقلر بورغون وبرازتوزلی ، سوکیلی کیزلنمك ایستیور . بورنك نه‌اصیل بر قیشی وار .

زهرا هفو ایتمز برکتنك زونی ایدی .

— برشیشمی صوراجقدیکز .

— اوت افندم . سوقوله‌رق ، تریستیه‌یه بوی یازه‌جقمی‌نز ؟

— ها ، طیبی‌یا ، طیبی ، یالکز مبلغلر دوغرمی ، محاسبه‌دن تکرار صوریکز .

— یکی افندم ، بونژوربك افندی ـ مشرف اولدم .

کوز کوزه ایهامل سلام . کوز کوزه آی بر کیبك اوقی قبول ایدرك سلام . کوز کوزدن تیکسینه‌رك بزکین سلام .

قاریسی اولمسه صوراجق ، حتی طاقیه‌جق ، اوق اوجی کبی برشی ، باجاقلر اقس ، یالکز صول طرفنه غه‌ملوغری وقاجق ـ بر تعبیر اکمسی .

— مهلفا خانم ، هپ بویله ویردیکك امرلری اونوتوری ؟

ره‌منیغتونك قولاغی قپو اولمش ، دیکلیور .

— بوو ... بیلدیم که غالبا بومکتوب خصوصنده کندینه تعلیمات ویرمه‌مشدم .

شفقه ، جودتی کورمك یاخود جودته تکرار کوزوکه‌کلدی برایکنه . نه‌ده‌یایلتیجی ! کسه‌دکی بن راما وصاغ طرفنده‌در کورمه‌مشدر کورمشدر . سروره آکلاتیرکن صاغده . . . قاری ، سنی قوغدیرمارسه‌م ! بندن باشغه نه‌سی وار سانکه ! غمکی ، تحکیلر ... قیزاردی .

بلیرسز برحرکت اغیر پیکاری وستده‌کی دیزك اوزرینه ایلیشدیردی . آینه قوتوشوبور ، آینه کوستریبور ، آینه نقشانده بولونیور .

زهرانك کوزی جودتکی ایستهمیورمش کبی باغیردی . قولنه کیردی آینه‌یه کوتوردی .

یکی جامع ساحتنك عقربلری بر برینی چکیوردی . مهماسنك چوزولمز معادله‌سنی بکاره آشناره : اطرافی صامت برعبارهٔ تصدیق کبی آلمش اهمالمله برکتنی اوزاق عصرلره ایلهتن نازلی نیلنه اوقویان ابوالهول .

آنقره تجارت وذخیره بورسه‌سی

١٤ اغستوس ـ ١٩٢٧ الی ١٥ اغستوس ـ ١٩٢٧ تاریخنه قدر پاپیلان آلم صاتمی کوستردکی جدولدر :

	یاریم کیله	جووال	قیه	اعظمی غروش	اصغری غروش	وسطی غروش
بیاض بغدای	٣٢٢٤			٢٢٨ ٧٥	٢٠٣ ٢٥	٢١٨،٩٠
« مخلوط	١٧٠			٢١٨ ٥٠	٢٠٠	٢٠٧
سوتر	٣٨٨			٢١٥	٢٠٦ ٥٠	٢١١
سرت	٢١٣			٢٠٧	٢٠٣	٢٠٥
بیاض آرپه	٢٠٠			١٤٥	١٣٨	١٤٠،٣٣
برنجی اون		٨٨		١٥٠٠		

اوچ آیده فرانسزجه قونوشابیلیرسکز

بر بوچوق آی اول درسه باشلاسن اولانلرك بوکون فرانسزجه قونوشدقلرینی کاوب بالذات کوره‌بیلیرسکز . آرزوی عمومی اوزرینه ١ ایلوله باشلاتق اوزره یکیدن برقورس آچیلاجقدر . هیچ بیلمه‌ینلرك اوچ آی نهایتده فرانسزجه هر مقصدلرنی آکلاته‌بیله‌لری تعهد ایدیلمشدر . درسلر مخلط وهرکسك ایش و مکتب ساعتلری خارجنده‌در . اوچ آی ظرفنده فرانسزجه قونوشامیانلرك پارالری اعاده اولنه‌جقدر . غایت محدود طلبه آلنه‌جقندن وذاتاً برلرك برقسمی شیمدیدن اشغال اولونمقدن عبارتدر . ساعت ٧ دن ٩ و آقشاملری ٦ دن ٧ یه قادار صیان پازاری جوارنده بزم مکتب مدیریتنه مراجعت ایدیله‌سی .

١٩٠ ـ ١

آنقره اهالیٔ محترمه‌سنه

شهر امانتندن :

قانون مخصوصنه توفیقا دوام ایتمکده اولان نومرو تأثر عملیه‌سی اثناسنده خانه وبنالرینی نومرولاندیرمایانلر ونومرولرینی اوقونامیاجق حالده سیلنلر ، بوزانلر ، نومرو ویا اسم لوحه‌لرینی سوکوب قالدیرانلر قانون مذکورك صور تطبیقیه‌سی حقنده‌کی تعلیماتنامه‌نك اوتوز برنجی ماده‌سی وامور بلدیه‌یه متعلق احکام جزائیه قانونی موجبنجه تجزیه ایدیله‌جکلردر . کیفیت اهمیتنه علاقه‌دارانك نظر دقتلرینه وضع اولونور ٥٩٦ ـ ٢

أت واکمك مناقصه‌سی

مدافعهٔ ملیه وکالتی مبایعات قومیسیونندن :

اسکیشهر و داریجه موقعنده‌کی قطعاتك أت واکمك احتیاجلری قپالی ظرف اصولیله مناقصه‌یه وضع اولونمشدر . تکلیف ایدیلان فیأتلر حدلایق کوریلدیکی تقدیرده ٢٥ اغستوس ١٩٢٧ تاریخنه مصادف پرشنبه کونی ساعت اونده احاله‌سی اجرا قلنه‌جقدر . طالبلرك شرطنامه‌یی کورمك اوزره هر کون مناقصه‌یه اشتراك ایچونده یوم مبینده تأمینات آچه‌لریله برلکده اسکیشهرده دردنجی قول اردو مبایعات قومیسیونه تکلیف مکتوبلری مقبوض مقابلنده تسلیم ایلمکلری اعلان اولنور .

٣ ـ ٢٩ ـ ٢

قوماش مناقصه‌سی

مدافعهٔ ملیه وکالتی مبایعات قومیسیونندن :

فیأتی غالی کورولدیکندن دولایی رد ایدیلن الی بیك متره البیسالك بوز قوماش اسکی شرطنامه داخلنده پازارلق صورتیله مناقصه‌یه قونمشدر . طالبلر ، شرطنامه و عونه‌سنی کورمك اوزره هر کون و پازارلقه اشتراك ایتمك ایچونده ٢٧ آغستوس ٩٢٧ تاریخنه مصادف جمعه‌ایرتسی کونی ساعت ١٤،٣٠ ده علی الاصول تأمینات وقته مکتوبلرینی مستصحباً مرکز مبایعات قومیسیونه مراجعتلری لزومی اعلان اولنور . ٢ ـ ٢٩٢٢

فرانسز اختلالی — ٢١١ —

آللر طرفندن اداره‌سی اعتمادی ، خلاصه مرشی ؟ مبهم سوسیالیست فکرلرینك دوغمسنه سببیت ویریور . جمهوریتك ملکیتسزلره استناد ایتمه‌سی وبو اساس داخلنده انکشافی میلی اویانیور .

فقط دولتك اجتماعی وسیاسی انکشافی قارشیسنده بویوك بر واقعه وار : خارجی دولتلرله خارجی بر حرب ، هرطرفده بویوك برشدتله دوام ایده‌ن داخلی براحما حربی .. حالبوکه : حرب ؟ بونون قوتلرك برآرایه کلمه‌سی ، عمومی قونترولنه تابع اولمایان ، سربست حرکت ایده‌ن ، عمومك نام معناسیله اعتمادسز قازانمش برمرکزی قوتك تشکلنی ایجاب ایتدیریر . قرارلرك درحال اتخاذ اولونماسی ضروریدر . ذاتاً بویله بر دولت صلاحیتی ، یعنی دیکتاتورلك ایسته‌یه‌ن ؟ مارادر . دیکتاتورلك مناقشه‌لرنده مختلف فکرلر ایله‌ری‌یه سورولمش وژرونه چوق علیهدار بر وضعیت آلمشدی دانتون ، روبسپیه‌ر ؟ دیکتاتورلکی اوزرلرینه آلمق تکلیفنی رد ایتمشلردی حالبوکه : شیمدی « مارا » نك تکلیف ایتدیکی بوله کلیورلر . ده‌موقرات قانون أساسی‌یی « تعلیق ایده‌رك » « اختلال حکومتی » وجوده کتیرمك وظیفه‌سی روبسپیه‌رك عهده‌سنه دوشیور . روبسپیه‌رکی نظری بر بولنیقه‌جی پره‌نسیپ آدامی ، دانتون‌دن دها جدی ، دها اغیر روظیفه حسی طاشیان برشخصیت ؟ شمدی بویکی تحولی کندی پره‌نسیپلری ایله تألیف ایتمك مجبوریتنده‌در .

بو ایکی انکشاف استقامتی ؟ (یعنی : قوتلی وکنیش صلاحیتلی برحکومت تشکیلی ، رادیقال وده‌موقرات برقانون اساس وجوده کتیرمك) برنقطه‌ده بوله‌شیور : غایه ؟ جمهوریتك تجزی قبول ایتمه‌یه‌ن وحدتی ایده‌آلیدر قوتلی برمرکزی قوت ، حکومتك مرکزیله‌شدیریلمه‌سی ؟ اسکی دوردن اولدیغی کبی شیمدی‌ده فه‌ده‌رالیزمه قارشی جدال امکانی دیمکدی ولایتلرك یاخود ده‌پارتمانلرك مختاریتی ، هرزمزمه‌نك سوزی واداره‌یه قاریشماسی ، فکرلرك

مساوات فکری و ١٧٩٣ قانون أساسیسی

— ١٥ —

١٧٨٩ اختلالیله ١٧٩١ قانون أساسیسی ؛ دها زیاده حریت ایده‌آلنك تأثیرینی افشا ایده‌ر . ١٧٩٢ توبه‌ری هجومندن سوکرا باشلایان انکشافده ایسه مساوات فکری حاکمدر . ١٧٩١ قانون أساسیسنك اقلامی ، قراللق وتشریع مجلسنك برآراده چالیشابیلمه‌سی امکانسزلغی ؛ یکی برفکرك انکشافه زمین حاضرلیور : دوام ایده‌بیله‌جك بر قانون أساسی وجوده کتیره‌بیلمك ایچون هرشیدن أول قراللغی قطعیاً اورتادن قالدیرمق ، روصونك سوزیی تطبیق ایتمك ایجاب ایده‌ر : مساواتسز ، هیچ برحریت اولاماز . حریتی دوشونه‌ن أول بوتون وطنداشلر آراسنده مساوات تأسیس ایتمه‌لی ، امتیازلی قاتلر محو ایدیله‌لیدر . فقط مساوات مفهومی‌ده شأنی رمعنا آلیور . بو ؛ آرتق شکلی وحقوقی برمساوات ده‌کلدر . فعل ومثبت برمساوات تلقیسی حاکمدر . بیه‌جك قیتلغی ، اقلابك فقیرلرك وضعیتنده برتبدل وجوده کتیره‌مه‌مش اولماماسی ، مارانك تعبیریله اختلالك فقیرلره بالکز یکی اضطرابلر کتیرمه‌سی حقنده‌کی عمومی قناعت ، زه‌نکینلرك اختلال واسطه‌سیله تأمین ایتدکلری نفوذ ، عینی زمانده یکی دولته ، حرب مصرفلرینه زورله پاردیم ایتمه‌لری ، ثروتلرینی تأمین ایتمك ایچین ارتجاعه دهرین رمیل کوسته‌رمه‌لری ، فیأتلرینك شدتله یوکسه‌له‌سی ، احتکارك نام معناسیله انکشافی وبونك کیزلی

طاش خان پالاس یانده

تورک سینه ماسی

پك صبرسز قله بکله‌نیلان محتشم پروغرام

یتیمه

برنجی ٨ بویوك قسماق ایلك سه‌ری

١ — منظره : غومون استخباراتی

٢ — قومیق : طاملی قازوآ — ٢ قسم

٣ — یتیمه ٨ قسم

شیمدی‌یه قدر میلیونلرجه خلق طرفندن هرلسانه ترجمه ایدیلان رومانی تکرار تکرار وقوما بوفیاجی محترم آنقره خلقه شدتله توصیه ایلرز .

فیاتلر : برنجی موقع ٢٥ ایکنجی موقع ١٥ غروشدر

قلوب سینه ماسی

٧ قسم — ٢ قسم منظره — (روس قانی) — ٧ قسم — ٢ قسم منظره

علاوةً غازی پاشا حضرتلرینك استانبوله تشریفلری انطباعاتندن منظره

کله‌جك پروغرام «فرعونك قاریسی» ١٠ قسم

و (شارلو راهب) ٥ قسم هپسی بردن کوستریله‌جکدر .

پك یقینده : **حاکمهٔ جهان**

یکی سینه‌ما

بو کیجه ٢١٫٠ — **بویوك رسم کچید** — بو کیجه ٢١٫٠

١٣ قسماق حرب عمومی‌یه عائد فوق‌العاده معظم پروغرام

علاوةً بویوك غازینك ٥ وده دکز یاریشلرینی

ویوزمه مسابقه‌لری مراسمنی زیارتلری انطباعاتی

آنقره الکتریق وهوا غازی اداره‌سی مدیریتندن :

محترم مشتریلرمزه منتظم ، دوامی وتهلکه‌سز تنویرات تأمینی مقصدنه ، آجیق فنی و مطلوبه موافق برشکلده اجرا اولنان تأسیسات داخلیه‌یه جریان ویره‌جکمزی وبناءً علیه محترم مشتریلرمزك تأسیس ایتدیرمش وایتدیرمکده اولدقلری استالاسیونلری کیمه یاپدیردقلرینك ٢٥ آغستوس تاریخنه قدر محل بلالریله برابر اخذ ایدوجکاری الکتریق مقداری اداره‌خانه‌مزه بیلدیرملری منفعتلری اقتضاسی اولدیغی اعلان ایلرز .

دوقتور

احمد لطفی

داخل ، اثانی وچوجق خسته‌لقلری متخصصی

بوکره قره اوغلان چارشوسنده مرکز قرآءتخانه‌سی فوقنده مصطفی افندی آپارتمانك برنجی قاننده‌کی معاینه‌خانه‌سنه نقل ایتمشدر . هرکون خسته‌لرینی بکی معاینه‌خانه‌سنده قبول ایدر .

تلفون نومروسی : ١٢٣٩

مغازه احاله‌سی

آنقره دفتردارلغندن :

محله‌سی	موقعی	نفسی	رقم بوب	عمومی	قیمت مخمنه‌سی	حدودی
دباغین	یك پیکاری مغازه	٢٥	١٧٤١	٤٠٠	یامك اوغلی وچین بول وعرصهٔ حالیه وطریق	

دباغخانه جوارنده بند دره‌سنه متصل بالاده اوصافی محرر مغازه‌نك بدل احاله‌سی اوچ تقسیطده استیفا ولمق اوزره بر سنه مدتله اجاری ١٣ اغستوس ٩٢٧ تاریخندن ١ ایلول ٩٢٧ پرشنبه کونه قدر بکری کون مدتله مزایده‌یه وضع اولندیغندن طالب اولانلرك شرائط مزایده‌سی آکلاق اوزره یوم مذکوره ساعت اون بشده قیمت مخمنه‌سی اوزرندن یوزده بری نسبتی پی آچه‌لریله برلکده آنقره دفتردارلغنه ملك ملیه مدیریتنده متشکل قومیسیون مخصوصه مراجعت ایتملری اعلان اولنور .

٢-٨٤٨

ساعت ٢١٫٤٥ — بو آقشام — ساعت ٢١٫٤٥

قوهن کللی وشرکاسنك قورنازلغی

محترم مشتریلرمزی ایکی ساعت قهقهه‌لرله اکلندیره‌جك بوسنه‌نك الك کوزل قیلمی در

١٩ آغستوس (مزایده‌ده‌بر قادین) جمعه کونی اقشامی

صبرسزلقله بکلدیکز معظم قیلم منتظم اورکستراسی !!!

یکیشهرده هال سینه‌ماسنده

مالیه وکالتی دیوانه منتظمه ومخصصات ذاتیه مدیریتندن :

ریزه مبعوثی مرحوم رؤفی بکك زوجه‌سیله کرعه‌لری بلقیس و ملاحت خانملره و کوتاهیه مبعوث سابقی مرحوم سری افندینك کرعه‌سیله مخدومه خدمات رطبیه ترتیبندن معاش تخصیص ایدیلش اولدیغندن سند رسمیلری تنظیم ایدیلمك اوزره عائلهٔ مومی‌الیهانك الیوم نزده‌ٔ اقامت و معاشلری نزده‌ٔ آلاق آرزو ایتکارینه دائر باستدعا اداره‌یه مراجعت ایتملری اعلان اولنور . ١٦١٩ - ٢

صاتیلق موتورسیقلت

آز مستعمل [B. S. A] مارقه‌لی برموتورسیقلت صاتیلقدر . حاکیت ملیه‌ده مرتب صبری فدی‌یه مراجعت .

صاتیلق فیات اوطوموبیلی

اون ایکی کیشیلك سکسان کیلو متروده برتنکه بنزین صرف ایدر ، یدك یاچه‌لری وار طالب اولان مشتریلر چاغیری اوتلنه مراجعت . ٣١٨ - ١

امملك وایتام بانقه‌سندن :

١٤ - اغستوس - ٩٢٧ تاریخندن اعتباراً ، بانقه‌مز کیشه‌لرینك بازار کونلری اوکله‌دن سوکره قاپالی و پرشنبه کونلری بوتون کون آچیق بولوندیرلاجغی اعلان اولنور . ٢٦٣ - ١

صاتیلق اوطوموبیللر

آنقره دفتردارلغندن :

فیات مارقه‌لی مستعمل قپالی و ستروئین مارقه‌لی ایکی عدد اوطوموبیل ٤ ایلول ٩٢٧ پرشنبه کونی ساعت اون بشده بالمزایده فروخت ایدیلمکجکندن طالبلرك یوم مذکورده آنقره دفتردارلغی املاك ملیه مدیریتنده متشکل قومیسیونه مراجعتلری اعلان اولنور . ٨٤٧ - ٢

خدمتجی آرانیور

بر دوقتور عائله‌سی یانده‌کی خدمتجی کوره‌یله‌جك نامولی بر خدمتجی‌یه احتیاج واردر . طالب اولانلرك قره اوغلانده نعمت بقالیه مغازه‌سنه مراجعتلری .

عادی قالدیرم انشاسی

شهر امانتندن :

آت پازارنده کاش پلاو اوغلی خانی ایله عرب خانی اوکندن کچن سوقاقلرك عادی قالدیرم انشاآتی قپالی ظرف اصولیله ویکری کون مدتله موقع مناقصه‌یه وضع ایدلمشدر . طالب اولانلرك بو مدت ظرفنده اوراق کشفیه‌سنی کورمك و شرائطی آکلامق اوزره امور فنیه مدیریتنه مراجعتلری ویوم احاله اولان ٤ ایلول ٩٢٧ تاریخنه مصادف پازار کونی ساعت اون دردنده اصولی و بهه تنظیم ایدلمش اولان ظرفلری انجمن امانته تودیع ایتملری اعلان ولنور . ٥٩٩-٢

لغم مجراسی انشاسی

آنقره شهر امانتندن :

حمام اوکی وسقاریه محله‌لرینه عائد اولوب تیللی بوستان داخلی ایله شوسه‌یی کچدکدن سوکره ارضروم چشمه‌سنه قدر اوسنی آچیق اولهرق جریان ایتمکده اولان لغم مجراسنك انشاسی یکری کون مدتله وقپالی ظرف اصولیله موقع مناقصه‌یه وضع ایدلمشدر . طالب اولانلر بومدت ظرفنده اوراق کشفیه‌یی کورمك وشرائطی آکلامق اوزره امور فنیه مدیریتنه مراجعتلری ویوم احاله ولان ٤ ایلول ٩٢٧ تاریخنه مصادف پازار کونی ساعت اون دردنده اصولی و بهه تنظیم ایدیلمش اولان ظرفلری انجمن امانته تودیع ایتملری اعلان ولنور . ٥٩٨ — ٢

اعمالات حربیه مدیریت عمومیه‌سی مبایعات قومیسیونی اعلانات ستونی

اعمالات حربیه مدیریت عمومیه‌سی مبایعات قومیسیونی ریاستندن :

جنسی	قدارى	احاله تاریخی	کونی	ساعت	احاله‌نك صورت اجراسی
چبر دبر	١٢٧٥٠	٢٨ اغستوس ٩٢٧	پازار	١٤	مناقصهٔ علنیه
اجزای طبیه	١٠٨	قلم ٤ ایلول ٩٢٧	»	١٥	» »
عادی زیتون یاغی	٤٠٠	٢٨ غستوس ٩٢٧	»	١٥	» »
مرکزده نشاآت تأمینات موقته ٧٣٠ لیرا		١٠ ایلول ٩٢٧	جمعه ایرتسی	١٤	قاپالی ظرف

بالاده جنس ومقداری محرر درت قلم اشیا متذکرنده کوستریلن ایام وساعتده مناقصه‌لری اجرا قلنه‌جغندن شرطنامه‌سنی کورمك آرزو ایدنلرك هرکون مرکزواستانبول مبایعات قومیسیونلرینه مراجعتلری وقاپالی ظرفنه اشتراك ایدیجکلری وقت معینندن اول تأمیناتلی تکلیف مکتوبلرینی مرکز مبایعات قومیسیونه تودیع اتملری وعلی مناقصه‌یه اشتراك ایدیجکلری تأمینات آقچه سیله مراجعتلری . ٣١٧٩-٢

طیاره جمعیتی آنقره شعبه‌سندن

مژده «٣٠ اغستوس طیاره بایرامی» کلیور . مژده

پارس ، استرازوغ سریریاتلرندن مأذون امراض جلدیه وزهرویه متخصصی

دوقتور

حلمی قدری

استانبول جاده‌سنده ، بروسه خانه‌سی‌کی معاینه‌خانه‌سنده خسته‌لری قبول ایتمکده‌در .

شورای دولت یاسه کتابتندن

٢٠ آغستوس ١٩٢٧ تاریخنه مصادف جمعه ایرتسی کونی ساعت اونده استانبولده خارجیه مرخصلغی دائره‌سنده وآنقره‌ده شورای دولت بناسنده اجرا قلنه‌جغی اولجه اعلان ایدیلن بش ایکنجی صف اعضا ملازملغنه طالب اولانلرك ویاخود طالب اولوبده هنوز وثائق باش کتابته تودیع ایتمیانلردن استانبولده مسابقه‌یه داخل اولمه‌جغلرك بوکونکی تاریخدن سوکره وثائق استانبولده خارجیه مرخصلغنده‌کی هیئت مخصوصه‌یه وآنقره‌ده کافی‌السابق باش کتابته اعطا ایتملری ١-٣٢٨

عدلیه سرایی اتصالنده عرصه

درت بولك تلاق نقطه‌سنده سکسان آلتی متره تربیعنده‌کی عرصه صاتیلقدر . طالبلرك آغستوس نهایتنه‌قدر اوجواره‌ده قرلتوغلی محمد آغایه مراجعتلری ٢٢٠-١

قطع علاقه

دکانده چالیشان کالی حسین افندینك علاقه‌سی قطع ایدلدیکی اعلان ایلرم .

فوری قهوه‌جی ابراهیم

انجمن دائمیٔ ولایتدن :

آنقره ولایتی نام و حسابنه مسلکی تدریسات مؤسسه‌لرنده تکنیق و علم شبه‌لرینك تدریساتی اداره ایتمك اوزره معلم احضاری ضمننده آوروپایه دباغت ، صنایع نسجیه ، کیمیای عمومی و صناعی ، میخانیکی انشاآت ، الکتریق ، والکتریق انشاآتی انشاآت نافعه ، ابنیه ، پول ، کوپری صنایع تزیینیه شعبه‌لری ایله بیچکی ، سرویس ، سوسیال وبوکسك زراعت وأو ایشلری تحصیل ایتمك اوزره‌ده اوچ طلبه کوندرلهجکدر . طالبه قیدنده ارکك وخانم داخلدر آنجق ارکك طالبه‌نك تام دورهلی لیسه ، خانم طالبه‌نك‌ده اورتا مکتب مأذونی اولمسی وخانمك یاشنك اون آلتی‌یی تجاوز ایتمه‌سی لازمدر . طلبه‌نك معاش وسائر مصارفی معارف وکالتی طرفندن تسویه اولونه‌جقدر . اشبو اوچ طلبه مسابقه ایله انتخاب اولنه‌جقدر . مسابقه امتحانی یلولك اونجی جمعه ایرتسی کونی اجرا ایدیلهجکدر . طالبلرك شرائط سائره‌یی وکره‌نمك وفضله تفصیلات آلمق اوزره مقام ولایته مراجعت ایتملری .

قید معامله‌سی بچون استدعا ووثائق لازمه ایله ولایته مراجعت اولنمالیدر . مراجعت ساعتلری آغستوسك اوتوزنجی کونی آقشامنه قدر جمعه‌دن ماعدا هرکون اوکله‌دن سوکره ساعت اون ایکیدن اون درده قدردر .

اکر مناقصه‌سی

مدافعهٔ ملیه وکالتی مبایعات قومیسیونندن :

افراد رکونه مخصوص ٥٠٠ طاقم اکر قپالی ظرف اصولیله مناقصه‌یه قونمشدر . طالبلرك شرطنامه ونمونه‌سنی کورمك اوزره هرکون ویوم احاله اولان ٩ ایلول ٩٢٧ تاریخنه مصادف پازار کونی ساعت ١٤٫٣٠ ده علی‌الاصول تأمینات موقته وقبوضلری وتکالیف مکتوبلری مستصحباً مرکز مبایعات قومیسیونه مراجعتلری لزومی اعلان اولنور . ٢٩٢٨ - ٢

پارکه قالدیرم انشاشی

شهر امانتدن :

یکیشهرده جنك میدانته منتهی (٦٠ و ٧٣) نجی آمله‌لر بینده‌کی اون بش متره‌لك بولك پارکه قالدیرم انشاسی یکری کون مدتله وقپالی ظرف اصولیله موقع مناقصه‌یه وضع ایدلمشدر . طالب اولانلرك بومدت ظرفنده اوراق کشفیه‌سنی کورمك اوزره امور فنیه مدیریتنه مراجعتلری ویوم احاله اولان ٤ ایلول ٩٢٧ تاریخنه مصادف پازار کونی ساعت اون دردنده اصولی وجهله تنظیم ایدلمش اولان ظرفلری انجمن امانته تودیع ایتملری اعلان اولنور . ٥٩٧-٢

آرپه مبایعه‌سی

مدافعهٔ ملیه لوازمات عمومیه مبایعات قومیسیونندن :

مرکز احتیاجی ایچون قپالی ظرف اصولیله مناقصه‌یه وضع اولونان ایکیوز بیك کیلو آرپه ، یوم معینده طالب ظهور ایتمدیکندن پازارلغه ٢٤ آغستوس ٩٢٧ تاریخنه مصادف چهارشنبه کونی ساعت اون بشده مبایعه اولونه‌جغندن طالبلرك شرائطی آکلامق اوزره هرکون ، پازارلغه اشتراك ایچون ده یوم معینده تأمینات موقته‌لریله برلکده مرکز مبایعات قومیسیونه مراجعتلری .

قووه کموری مناقصه‌سی

مدافعهٔ ملیه وکالتی مبایعات قومیسیونندن :

آنقره مرکز احتیاجی ایچون درتیوز طون قووه کموری قپالی ظرف اصولیله مناقصه‌یه قونمشدر . احاله‌سی ٢١ آغستوس ٩٢٧ تاریخنه مصادف پازار کونی ساعت اون درت بچقده فندقلیده اوچنجی قول اردو قرارکاهنده مدافعهٔ ملیه وکالتی لوازم استانبول مبایعات قومیسیونندن اجرا ایدیلهجکدر . طالبلر شرطنامه صورت مصدقه‌لرینی یکری غروش مقابلنده استانبول مبایعات قومیسیونندن آلملری (شرطنامه‌یی ازمیر ومرکز مبایعات قومیسیونندن کوره بیلورلر) وتکلیفنامه‌لری شرطنامه‌ده محرر اولدیغی طرزده املا و احضار ایله شرطنامه‌ده یازیلی بولنان شکلده یوم وساعت معینهٔ احاله‌دن مقدم مقبوض مقابلنده مذکور استانبول مبایعات قومیسیونی ریاستنه ویرملری اعلان اولنور .

٢-٢٨٨٣

تورکیه و برلین دارالفنونلری طب فاکولته‌لرندن مأذون

دیسه طیبی علی شعبانه

قره اوغلانده عدلیه وکالتی اتصالنده دارسوقاقده

باغ احاله‌سی

آنقره دفتردارلغندن :

١١ آغستوس ٩٢٧ تاریخنده احالهٔ قطعیه‌سی مقرر بولنان اتلك موقعندهکی خانه‌سی منهدم درت دونم باغه موضوع پی حدلایقنده‌ٔ اکورلمدیکندن ١٨ آغستوس ٩٢٧ تاریخنده ساعت اون بشده احاله‌سی اجرا اولنمق اوزره برهفته مدتله مزایده‌سی تمدید اولندیغی اعلان اولنور . ٨٤٩-٢

کوز طبیبی

شرف‌الدین توفیق

معاینه‌خانه‌سی استانبول جاده‌سنده طاش خان اتصالنده بروسه خانه نقل ایدرك خسته‌لرنی قبول ایتمکده‌در .

سبزه مناقصه‌سی

آنقره مرکز قوماندانلغی لوازم ریاستندن :

مرکزده‌کی قطعات و مؤسسات افرادینك اداره‌لری ایچون احاله تاریخندن اعتباراً اوچ هفته مدتله وپازارلق صورتیله پاش سبزه مناقصه‌یه وضع ایدلمشدر . ٢٠ آغستوس ٩٢٧ تاریخنه مصادف جمعه ایرتسی کونی احالهٔ قطعیه‌سی اجرا ایدیلهجکندن طالب اولانلرك بو کوندن اعتباراً مرکز لوازمنه مراجعتلری . ٢٩٣٠ - ٢

أت مبایعه‌سی

مدافعهٔ ملیه وکالتی مبایعات قومیسیونندن :

خریطه بلوکی احتیاجی ایچون صغیر أتی مناقصهٔ علنیه صورتیله ٨ ایلول ١٩٢٧ تاریخنه مصادف پنجشنبه کونی ساعت اون بشده مبایعه اولنه‌جغندن طالبلرك شرائطی آکلامق اوزره هرکون ، مناقصه‌یه اشتراك ایچون‌ده یوم معینده تأمینات وقبوضلریله برلکده مرکز مبایعات قومیسیونه مراجعتلری . ٢٩٢٩ - ٢

صاتیلق باغ

بیوك اسعد باغلرنده یدی دونم خراب بر باغ صاتیلقدر . طالبلرك قوبون پازارنده قوندیره‌جی مصطفی افندی‌یه مراجعت ایتملری . ٣١٩-١

اق کوپری جاده‌سنده

محمد زاده محمد امین کراسته دوغرامه فابریقه‌سی

فابریقه‌مزده ایکی سنه‌لك قوری چام کراسته‌سندن معمول ماوان ، طیان ، چیتا ، باسه ، پروز وسائر بالجمله مالزمهٔ خشبیه موجوددر . قپو ، پنجره ، قابیون واوتوبوس قاروسه‌ری وموبیلیه اوزرینه‌ده سپارش قبول اولونور . تشریف ایدیلهجك ذوات ممنون ایدیلیر .

تلفون : ١٨٣٣

چیقینتی هدمی وپارکه قالدیریم انشاسی

شهر امانتندن :

هدلیه سرایی بله غازی مکتبلری فصل مشترکنده‌کی چیقینتینك بالهدم تراتوارك کری‌یه آلنمسیله برابر پارکه قالدیریلرینك یکی وضعیته کوره انشاسی یکری کون مدتله وقپالی ظرف اصولیله موقع مناقصه‌یه وضع ایدلمشدر . طالب اولانلر بومدت ظرفنده اوراق کشفیه‌یی کورمك وشرائطی آکلامق اوزره امورفنیه مدیریتنه مراجعتلری ویوم احاله اولان ٤ ایلول ٩٢٧ تاریخنه مصادف پازارکونی ساعت اون‌درتده اصولی وجهله تنظیم ایدلمش اولان ظرفلری انجمن امانته تودیع ایتملری اعلان اولنور . ٦٠٠-٢

قونذره‌لریکزی محافظه ایتمك ایسترسکز ؟

بالکز مشهور «ئه‌ره‌ره‌تس» بویاسی

قوللانیکز هرکسه وجوددر وهربرده صاتیلیر طوپدن صاتیش ایچون : استانبول غلطه‌ده که‌وورق بك خانده

(سیدنه‌ی نوویل و شرکاسی)

خانی سیدنه‌ی نوویل

یکیشهرده : یکیشهر اجزاخانه‌سی آچیلدی

١-١٦٩ — هال صالونی اتصالنده : تلفون ١٨٦٣

مقاره مناقصه‌سی

مدافعهٔ ملیه وکالتی مبایعات قومیسیونندن :

یمش بیکی بیاض واوتوز نومرو ، ایکی یوز آلتمش بیکی آچیق خاکی واوتوز نومرو ، اوتوز بش بیك آچیق خاکی قرق نومرو واوتوز بش بیك آچیق خاکی سکسن نومرو که جمعاً درت یوز بیك قاره قپالی ظرف اصولیله مناقصه‌یه قونمشدر . طالبلرك شرطنامه ونمونه‌سنی کورمك اوزره هرکون ویوم احاله اولان ٨ ایلول ٩٢٧ تاریخنه مصادف جمعه ایرتسی کونی ساعت ١٤٫٣٠ ده علی‌الاصول تأمینات موقته مقبوضلریله تکلیف مکتوبلرینی مستصحباً مرکز مبایعات قومیسیونه مراجعتلری لزومی اعلان اولنور .

٢٩٣١ - ٢

قالوریفر وسائره مناقصه‌سی

تورکیه جمعیهٔ اطفال جمعیتی مرکز عمومیسندن :

١٥ اغستوس ٩٢٧ تاریخنده ختام بولان قالوریفی و صیجاق سو تجهیزاتی مناقصه‌سی مدتی کورولن لزوم اوزرینه ٢٢ آغستوس ٩٢٧ تاریخنه قدر برهفته مدتله تمدید ایدلدیکی اعلان اولنور .

١-٣٢٧

تأسیسات الکتریقیه یاپیلیر

الکتریق شرکتنك تعلیماتنامه‌سی موجبنجه آ . ث . که مالزمه‌سیله و شرکتندن مصدق مقتدر متخصصلرمز طرفندن تأسیسات الکتریقیه یاپیلور . طاش خان آلتنده سیف‌الله نجاتی برادرلر تجارتخانه‌سی .

١-٣٢٦

دارالفنونه طلبه قید وقبولی

استانبول دارالفنون امانتندن :

١ دارالفنون طب ، حقوق ، ادبیات ، فن والهیات فاکولتولرینه اجزایی و دیشجی مکتبلرینه (٩٢٧-٩٢٨) سنهٔ درسیه‌سی ایچون طلبه قید وقبولی معاملاتنه باشلانیلمشدر. (٢) فاکولته‌لرله شعبه‌لرینه بوکسك مکتبلر رسمی وخصوصی لیسه‌لر مأذونلری آلته‌جقدر . الهیات فاکولته‌سنه کیرمك ایستیانلر آیریجه عربی وفارسی‌دن امتحانه تابه‌رلر . (٣) امتحانلر طلبه آلماز . (٤) مامزدلرك آتیده‌کی وثائق حائز اولمالری لازمدر ( ) قید وقبول استدعانامه‌سی ، (ب) مکتب ، صحت ، آشی شهادتنامه‌لری ، (ج) نفوس تذکره‌سی ، (د) حسن حال اصحابندن بولندیغی مبین قائمقامك ملی وخبری [ضابطه‌جه مصدق اولاجقدر .] (ه) ٤,٥ × ٦ قطعه‌سنده ، مقواسز اوچ عدد فطوغرافی (٥) قید معاملاتنه تشرین اولك ابتدا سنده ثبات ویریله‌جکدر . (٦) طالبلرك پازار ایرتسی ، پرشنبه کونلری ساعت اونلدن اون آلتی‌یه قدر فاکولته‌لر اداره‌لرینهٔ مراجعت ایتملری اعلان اولونور .

آنقره آرتق نااهل ترزیلردن قورتولمشدر

چونکه پارس قادین و ارکك ترزی مکتب عالیسندن مأذون ترزی زاده محمد — چونکه

عثمان ذکی بك

آنقره‌نك قادین وارکك ترزیلکنه احتیاجی ، بالذات چالیشدقدن صوکره اهمیتله نظر دقته آلمشدر .

آنقره مدیری

جاهد

شیو تخافیه مغازه‌سی

قره اوغلاندن بالق پازارنده و ماساژ قارشیسنده مسرت اوتلی آلتنده ٥٤ نومره‌یه نقل ایدلمشدر.

١ - ٢٨٩

فرصتدن استفاده

اوتوزسنه‌دن متجاوز برزمان‌دنبری اعمال ایله‌دیکی موسیقه‌وفروشاتك متانت‌وظرافتیله مملکتمزك هرطرفنده بیوك برشهرت قازانمش یکانه تورك مؤسسه‌سی اولان

[کچه‌جی زاده محمد]

یکن‌لك جاده‌سنده‌کی مغازه‌سنه بودفعه یکیدن انکلیز قاربولری و اوستریا فابریقه‌لرینك صندالیه‌لرینی جلب ایلیه‌رك محترم مشتریلرینه تشهیر ایله‌مشدر. هرنوع آولر و مؤسسه‌لر دوشه‌نیر. تفریش ایدیلیر وعظمی تسهیلات ارائه اولنور . تلفون : ١٦٥٢

استانبول بحریه مبایعات قومیسیونندن :

٧٠,٠٠٠ کیلو بنزین | ٧٠,٠٠٠ « غاز

مه‌به لزومی اولان ووقاریده مقدارلری یازیلی اولان غاز وبنزین، خذالزنده کوستریلن ٣١ اغستوس ٩٢٧ چارشانبا کونی ساعت اون درتده قبالی ظرف اصولیله احاله ایدیله‌جکدر . وبرمك ایستیه‌نلرك داها فضله معلومات آلمق ایچون قاسم پاشاده استانبول بحریه قوماندانلغی دائره‌سنك نظام قاپوسی اوستنده‌کی بحریه لوازم مبایعات قومیسیونه مراجعتله شرطنامه صورتلرینی آلملری . ٢-٢٧٤

قونیه بلدیه ریاستندن:

ماده ١ — بلدیه‌یه عائد سینما وتیاترو بنالری بوتون موبیله واشیای سائره‌سیله برلکده ١٩٢٧ سنه‌سی ایلول ابتداسندن ١٩٣٠ سنه‌سی مایس غایه‌سنه قدر اوتوز اوچ آیلغی شرائط سابقه دائره‌سنده ٣ اغستوس ٩٢٧ تاریخندن اعتباراً قبالی ظرف اصولیله مزایده‌یه قوولمشدر .

احالهٔ قطعیه‌سی ٢٤ اغستوس تاریخه مصادف چهارشنبه کونی ساعت اون آکتیده قونیه بلدیه مجلسنه مخصوص اوطاده اجرا قلنه‌جقدر .

ماده ٢ — طالب اولانلرك تأمینات موقته اولمق اوزره بدی بچق حسابله بیك وچ یوز لیرا بلدیه وزنه‌سنه تسلم ایتدیکلرینه دائر مقبوض سندلرینی ویاخود حکومتجه معتبر ساییلمش برباقه‌نك کفالت مکتوبلرینی لف ایتمك شرطیله تکلیفاتلرینی یوم احاله‌نك ساعت اون بشنه قدر بلدیه محاسب مسئولکنه مقبوض مقابلنده تسلیم وشرائط مزایده‌یی آکلامق اوزره مذکور محاسبلکه مراجعت ولدی الحاجه شرطنامه‌نك صورتلرینی اخذ ایتملری اعلان اولنور . ٢-١٥٣

کسمه شکر مناقصه‌سی

مدافعهٔ ملیه وکالتی مبایعات قومیسیونندن :

مرکز احتیاجی ایچون اون بیك کیلو کسمه شکر قپالی ظرف اصولیله مناقصه‌یه وضع اولنمشدر . تکلیف ایدیلن فیأت حدلایقی کورولدیکی تقدیرده ٩ ایلول ٩٢٧ تاریخنه مصادف پنجشنبه کونی ساعت اون بشده احاله‌سی اجرا قلنه‌جقدر . طالبلرك شرائطی آکلامق وعمومیی کورمك اوزره هرکون مناقصه‌یه اشتراك ایچونده یوم معینده تأمینات چکلرینی برلکده تکلیف مکتوبلرینك مقبوض مقابلنده مرکز مبایعات قومیسیونه تسلم ایتملری .

٢-٢٩١٣

پوسته نقلیاتی مناقصه‌سی

آنقره پوسته وتلغراف باش مدیریتندن :

اوطوموبیل ایله هفته‌ده آلتی سفر یاپمسی وهر سفرنده اوچیوز کیلو طاشیمسی مشروط اولان وزغاد - چوروم پوسته نقلیاتی ٧-٨-٩٢٧ تاریخندن اعتباراً بکر سنه مدتله مناقصه‌یه وضع اولونمشدر. طالب اولانلرك باش مدیریته مراجعتلری اعلان اولنور . ٢-٢٢٣٤

مکتب انشاسی مناقصه‌سی

اوقاف مدیریت عمومیه‌سندن :

آنقره‌ده یکی معارف وکالتی بناسی اتصالنده انشا اولنه‌جق مکتب شرائط آتیه دائره‌سنده قپالی ظرف اصولیله موقع مناقصه‌یه وضع ایدلمشدر:

١ — مدت مناقصه ١٧ اغستوس ٩٢٧ تاریخندن اعتباراً اوتوز کوندر .

٢ — مناقصه‌یه اشتراك ایده‌جك اولان متعهدلرك بالذات معمار ویا مهندس اولمری ویاخود انشاآتك نظارت و مسئولیت فنیه‌سنی قبول و ایفا ایلیه‌بیله‌جك مهندس ویا معمار استخدام و تکلیف ایده‌جکلری مقدارك یوزده بدی بچقی نسبتنده تأمینات موقته اعطا ایتملری شرطدر .

٣ — اقتدار فنی و مالیلری مصدقی متعهدلردن طالب اولانلر پروژه و شرطنامه نسخه‌لرینی انشاآت مدیریتندن آله‌جقلردر .

٤ — تکلیفنامه برظرف درونته وضع وتمهیر اولنه‌رق طالبك اسمی یازیلیر . اشبو ممهور ظرف تأمینات موقته‌یه عائد مقبوض علم وخبری ویا باقه کفالتنامه‌سی ایله برابر دیکر مهرلی برظرفه وضع واشبو ظرفك اوزرینه (مکتب انشاآتك مناقصه‌سنه عائددر) عباره‌سی یازیله‌رق مقبوض مقابلنده مدیریت عمومیه‌یه تودیع ایدیله‌جکدر .

٥ — ظرفلر مناقصه مدتنك ختام بولدیغی ٣١ آغستوس ٩٢٧ تاریخنه مصادف چارشانبا کونی ساعت اون بشده مدیریت عمومیه‌ده قومیسیون حضورنده کشاد ایدیله‌جك موافق فیأت درمیان ایدن طالبه علی الاصول احاله ایدیله‌جکدر .

٢-١٢٥٠

سوت ویفورت مناقصه‌سی

مدافعهٔ ملیه وکالتی مبایعات قومیسیونندن :

جبه‌جی مرکز خسته‌خانه‌سی ایچون یومیه (٤٧) کیلو سود ایله (٢٧) کیلو یفورتك شباط ٩٢٧ غایه‌سنه قدر تسلم ایدلمك شرطیله مناقصهٔ علنیه صورتیله موقع مناقصه‌یه وضع اولنمشدر . تکلیف ایدیلن فیأتلر حدلایق کورولدیکی تقدیرده ٢٢ آغستوس ٩٢٧ تاریخنه مصادف پازار ایرتسی کونی ساعت اون بشده احاله‌سی اجرا قلنه‌جقدن طالبلرك شرائطی آکلامق اوزره هرکون مناقصه‌یه اشتراك ایچونده یوم معینده تأمینات موقته‌لریله برلکده مرکز مبایعات قومیسیونه مراجعتلری

٢-٢٨٩٢

مختلف الجنس ارزاق مناقصه‌سی

مرکزنجی فرقه لوازم ریاستندن :

کیلوسی	ارز قلك جنسی
٥٤٨٦	ساده یاغی
١٥٦٥٠٠	آرپه
٣٣٨٩٩٢	اکمك
٥٨٩١٩	صغیر اتی
٧٤٩٩٠٠	اودون
٥٦٠٠	زیتون
١٠٤٠٠	مرجمك
١٧٩٦٦	قوری صوغان
٢٩٧٣٣	پتاتس
٩١٥٠٠	شکر
٢٨١٠٧	بولغور
٦٨٢٠	قوری اوزوم
١٥٨٠٠٠	صابان
٩٠٦٦	طوز
٤٢٠	چای
١٧٦٦	دقیق
٢٩٠٠٠	قوری فصولیه
١٢٠٠	سود
٤٢٠٠	صابون
٥٢٠٠	پکمز
٩٩٠٠	نخود
١١٩٠٠	غاز یاغی
١٢٠٠	یوغورت
٧٦٧٨	برغ
٣١٠٠	قیون اتی

٢٩-٨-٩٢٧ پازار ایرتسی قپالی ظرف اصولیله

٢٩-٨-٩٢٧ پازار ایرتسی هانی مناقصه‌یه

مرکزنجی فرقه مبایعه قومیسیونندن :

قسطمونیده بولنان آلاتك برسنه‌لك احتیاجی اولان بالاده محرر یکری بش قلم ارزاق مناقصه‌یه قوولمشدر . فیأتلر حد لایقی بولدیغی تقدیرده ١٩-٨-٩٢٧ تاریخنه مصادف پازار ایرتسی کونی احالهٔ قطعیه‌لری اجرا ایدیله‌جکدر. طالبلرك شرائطی اکلامق اوزره آنقره‌ده فرقه قسطمونیده آلای مبایعه قومیسیونلرینه هرکون ویوم احاله‌ده تأمینات و تکالیف مکتوبلریله مراجعتلری .

١-٢٥٠

پوسته مناقصه‌سی

آنقره پوسته وتلغراف باش مدیریتندن :

١ — چوروز کیلو اشیانك مرکزبوزسکسان غروشه نقل ایدلمسی سابقاً مشروط اولان سیواس - سامسون مبانه‌سی دمك پوسته‌سی آیده متقابلاً اوچ دفعه سیر وسفر ایتمك وهر سفرنی یازین مرکز قپشین اون کونده یاپمق .

٢ — آیده ایکی دفعه سیر وسفر ایتمسی وهر سفرنی اون بش کون ظرفنده یاپمسی چوروز کیلو اشیانك یدی یوزیکری غروشه نقل ایدلمسی سابقا مشروط اولان سیواس - ملاطیه مبانه‌سی دمك پوسته‌سی آیده متقابلاً ایکی دفعه سیر وسفر ایتمك وهر سفرنی یازین آلتی وقپشین مرکز کون کونده یاپمق شرطیله تموزك یکری بشنجی کونندن اعتباراً مناقصه‌یه وضع ایدلمشدر. طالب اولانلرك سیواس باش مدیریته مراجعتلری اعلان اولنور.

٢-٢٢٢٩

اوطوموبیل مزایده‌سی

شهر امانتندن :

امانته عائد فیئات مارقه‌لی ٥٠٢-٥٠٧ موده‌لرنده ١٧ - ٢٠ - ٢٥ بارکیر قوتلرنده صاغلام صاغلام وقولاغنه لویریشلی درت بیك اوطوموبیل صاتلمق اوزره ٨ اغستوس ٩٢٧ تاریخندن اعتباراً یکری کون مدتله مزایده‌یه وضع ایدلمشدر . طالب اولانلرك اوطوموبیللری کورمك وشرائطی آکلامق اوزره مأمورین مدیریته ویوم احاله اولان ٢٧ اغستوس ٩٢٧ جمعه ایرتسی کونی ساعت اون بشده انجمن امانته مراجعتلری اعلان اولنور .

البسه وچیزمه مبایعه‌سی

شهر امانتندن :

اطفائیه افرادینه ٤٤ طاقم البسه و ٤٤ چیفت چیزمه پازارلق صورتیله مبایعه ایدیله‌جکدر . طالب اولانلرك امانت مأمورین مدیریتنه مراجعتلری اعلان اولنور . ٢-٥٩١

پوسته نقلیه‌سی

آنقره پوسته وتلغراف باش مدیریتندن :

اوتوموبیل ایله هفته‌ده ایکی سفر یاپمسی وهر سفرنده درتیوز کیلو طاشیمسی مشروط اولان بوزغاد - بر کوی آره‌سی پوسته نقلیاتی اغستوس ٩٢٧ تاریخندن اعتباراً یکری کون مدتله مناقصه‌یه وضع ایدلمشدر . طالب اولانلرك باش مدیریته مراجعتلری اعلان اولنور . ٢-٢٢٣١

اودون مبایعه‌سی

آنقره ولایتندن :

مرکز ایلك مکتبلرینه مقتضی ١٢٠٠٠٠ محاسبهٔ خصوصیه و انجمن قلمنه ٥٠٠٠ صناع مکتبنه ٥٠٠٠٠ قیه که جماً ١٧٥٠٠٠ قیهٔ عتیق میشه اودونی مبایعه ایدلمك اوزره احاله مدتی برهفته تمدید ایدلمش اولدیغندن آغستوسك یکری برنجی پازار کونی ساعت اون درتده مقام ولایتده احالهٔ قطعیه‌سی اجرا قلنه‌جغندن طالب اولانلرك محاسبهٔ خصوصیه مدیریتنه مراجعتلری. ١-٣٠٣

تورك تلسز تلفون آنونیم شرکتی مؤسسلری طرفندن بوکره تأسیس ایدیلان تورك تلسز تلفون پاراری لیمیتید شرکتی آنقره‌ده بر صاتیش شعبه‌سی کشاد ایتمش اولدیغنی محترم آنقره خلقنه اعلان ایدر

بالق پازاری مرمرجی زاده خانه قونشوآر الکتریق تلفونه ١٦٩١

تقسیطله املاك مزایده‌سی

آنقره دفتردارلغندن :

نومرو	موقعی	جنسی	قیمت مخمنه‌سی	رقم ابوادی	عمومی	دونم	حدودی
١٤٥	آق‌تپه	خانه‌سی منهدم باغ	٣٠٠	٨١-٨٢	٢٠٣٤-٢٠٣٥	٤	انبارلی اوغلی کیفورق وسرکه‌لی اوغلی اوحانس وکیفورق
١٤٦	«	«	٢٥٠	٧٤-٧٥	٢٠٢٧-٢٠٢٨	٤	حاجی قادین درمیسی وسفار فائل ومینا
١٤٧	«	«	٢٥٠	٧٠-٧١	٢٠٢٣-٢٠٢٤	٤	صیفندی قاریسی وشفاق وسفا قبزی وپوس بیق
١٤٨	یوقاری قوبو یازیسی	«	١٥٠	٢٦-٢٧	٧٧-٧٧١	٣	آرسلانکول اوغلی واوتوبی اوغلی وشفاق
١٠٧	قره‌جه مسجد	خانه بویاجی علی محله‌سی	٤٠٠٠	٣	٥٤٨٧	مشتملاتی :	تحتانی اوچ اوده برمطبخ برآخور نیفولا وکندی ملکی برمغازه فوقانی ایکی اوطه وخلا

بالاده اوصافی محرر املاکك بدل احاله‌سی سکز سنه سکز تقسیطله استیفا اولنمق اوزره ملکیتلری ١٣ آغستوس ١٩٢٧ تاریخندن ١ ایلول ١٩٢٧ پرشنبه کونه قدر یکری کون مدتله مزایده‌یه وضع اولندیغندن طالب اولانلرك یوم مذکورده ساعت اون بشده قیمت مخمنه‌لری اوزرندن یوزده بدی بچق بی آچه‌لرله برلکده آنقره دفتردارلغی املاك ملیه مدیریتنده تشکیل قومیسیون مخصوصنه مراجعتلری اعلان اولنور . ٢-٨٥٠

ایشیتدیکزمی

نفاستیله بتوره آناطولیده مشهور قیصریه‌نك حیات راقیسی کلدی .

طوپدن وپراکنده صاتیش محلی استانبول جاده‌سنده یاقو صاتیش محلی اتصالنده

قره‌شلر پازاری

١-٣٠٢

کیرالق کوشك

قواقلی دره‌ده المان سفارتخانه‌سی قارشیسنده ایران سفارتی طرفندن تخلیه ایدیلن انجابنده ایکیه قابل تفریق وهر قسمنده یدی اوطه بر صالون مطبخ ومشتملات سائره‌یی حاوی بویوك کوشك آیری آیری ویا برلکده کیرایه ویریله‌جکدر . طالبلرك آت پازارنده چنکل خانده تورکن یوسف اغانه مراجعتلری . ١-٢٩٥

یکیشهرده صاتیلق عرصه

٤٨ نجی آطه‌ده یکرمی بش مترولق جاده‌نك کوشه باشنده ٨٧٥ متر مربعی عرصه صاتیلقدر. طالبلرك املاك باقه‌سنده وزمه‌دار شریف بکه مراجعتلری . ١-٢٨١

دری مزایده‌سی

طیاره جمیق آنقره شعبه‌سندن :

آنقره شعبه‌سنده موجود قربان دریلرینك ٦٤٤ قوپون و ٤٦٠ کچی دریسی آغستوسك یکرمنجی کونی احاله اولونمق اوزره مزایده‌یه وضع ایدلمشدر . طالبلرك شعبه‌مزه مراجعتلری لزومی اعلان اولنور . ٢-٣٥١٩

کیرالق مجدد خانه

اوکسوزجه چشمه‌سی جوارنده قطانی محله‌سنده قاضی اوغلی سوقاغنده ایکی اوطه برمطبخ رسالون وبرخلادن عبارت ١٣ نومرولو خانه کیرالقدر . طالبلرك مذکور خانه‌یه مراجعتلری . ١-٣١٦

ضایع اقامت تذکره‌سی

آنقره پولیس مدیریتندن آلمش اولدیغم اقامت تذکره‌مك جزؤداغله برلکده ضایع ایتدم . یکیسنی آله‌جغمدن اسکیسنك حکمی یوقدر .

بالما تبه‌سندن

یوسف رادوف ١-٣١٤

صیرا احاله‌سی

آنقره ولایتندن :

مرکز ایلك مکتبلرینه مقتضی جماً ایکی یوز عدد صیرانك مناقصه واحاله‌سی معدل شرائط داخلنده برهفته تمدید ایدلمشدر. احاله‌سی آغستوسك یکرمنجی پازار کونی ساعت اون درتده مقام ولایتده اجرا اقیلنه‌جغندن طالب اولانلرك وشرائط معدله‌یی کورمك ایستیلنلرك محاسبهٔ خصوصیه مدیریته مراجعتلری . ١-٣٠٤

هانغار تعمیراتی

مدافعهٔ ملیه وکالتی مبایعات قومیسیونندن :

جهت عسکریه‌یه عائد صاچهانغارلر قومیسیونده موجود کشفنامه موجبنجه پازارلقله تعمیر ایتدیریله‌جکدر. ١٧ آغستوس ٩٢٧ پارشانبا کونی ساعت اون بشده احاله‌سی اجرا ایدیله‌جکدر. طالبلرك شرائطی آکلامق اوزره هرکون وپازارلقه اشتراك ایچون تأمینات موقته‌لری مستصحباً یوم احاله‌ده وقت معینده مرکز مبایعات قومیسیونه مراجعت ایتملری. ٢-٢٩٢٥

آریه وصمامه مناقصه‌سی

آنقره برنجی سیار ژاندارما آلایی حیواناتنك اداره‌سی ایچون اولجه اعلان ایدیلن شرائط داخلنده مقتضی آریه وصمانی اعطایه طالب ذوات طرفندن قونیلان فیأتلر حدلایقنده کورله‌ماسنه بناء بش کون مدتله آصقی‌یه وضع اولونمشدر. ظهور ایده‌جك طالبلرك شرائطی آکلامق وبی وورمق اوزره چوراقلغه‌کی قرارکاهه مراجعتلری .

١-٣١٣

تجاری

اعلان تعرفه‌سی

آلتنجی صحیفه‌ده : سطری ١٢,٥ غروش

بشنجی « : « ٢٠ «

دردنجی « : « ٤٠ «

کتاب و آثار مفیده اعلانلرندن بوز یکری تنزیلات یاپیلیر .

شرکت اعلانلره کاتب عبدالکریم شرکتلردن کچه‌جك اعلانات سطره غروشدر . باقه ومؤسسات مالیه اعلانلری شرائطی آیریجه قرارلاشدریلیر . دو رسمیه اعلانلرك سطری ١٠ غروشدر

مدیر مسئول : ناشد حفی

بوزاویوك نشهٔ راقیسی

دائما نشه‌لی اولمق ونشه ایله وفتکزی کیدیرمك آرزو ایدیورسه‌کز سنه‌لردنبری نفاستیله طانمش اولان خاص آناسون و اوزومدن معمول ٤٨ درجه‌لك بوزاویوك نشه راقیسنی ایچکز آنقره : لبلیبجی محله‌سنده نومرو (١٦) ده

حقیقی اسپیرین بایر

BAYER

قومیمه‌لرینك جنس وخاصیتنی آنجق قرمزی باندرولی وبایر مارقه‌لی حقیقی آسپیرین تأمین ایدر .

دائما بو آسپیرینه رغبت ومصراً طلب ایدیکز .

Cet emballage d'origine avec la banderole rouge vous garantit le produit véritable et met à l'abri des contrefaçons.

انشاآت مناقصه‌سی

پوسته وتلغراف مدیریت عمومیه‌سی مبایعه ومناقصه قومیسیونی ریاستندن :

١ — پوسته وتلغراف مدیریت عمومیه بناسی اتصالنده‌کی اوتوماتیك تلفون سانترالنك اوزرینه علاوةً انشا اولنه‌جق قسم قپالی ظرف اصولیله مناقصه‌یه وضع ایدلمشدر .

٢ — شرطنامه وپلانلر داخلیه وکالتی هیئت فنیه ریاستندن آله‌جقدر .

٣ — احاله‌سی پوسته و تلغراف مدیریت عمومیه‌سنده متشکل مناقصه قومیسیونده ٢٩ آغستوس تاریخنه مصادف پازارایرتسی کونی ساعت ١٤ بچقده اجرا قلنه‌جغندن طالبلرك معینی کونده تکلیفنامه و ٧,٥٪ تأمینات موقته‌لرینی مناقصه قانوننك ١٠ نجی ماده‌سی احکامنه توفیقاً مذکور قومیسیون ریاستنه تودیع ایتملری اعلان اولنور .

٢-٢٢٣٢

پوسته سوریجیلری

آنقره پوسته و تلغراف باش مدیریتندن :

١ — واحد قیاسی اعتبار اولنان بوز کیلو اشیانك اجرت نقلیه‌سنه سابقاً سکز بوز سکسان غروش ویرلمکده اولان سیواس - سامسون بانه‌سی دمك پوسته‌سی آیده متقابلاً اوچ سفر اجرا ایتمك و هر سفرنی یازین سکز ، قپشین طقوز کونده یاپمق .

٢ — واحد قیاسی اعتبار اولونان بوز کیلو اشیانك اجرت نقلیه‌سنه سابقاً یدی بوز یکری غروش ویرلمکده اولان سیواس - ملاطیه آره‌سی دمك پوسته‌سی آیده متقابلاً ایکی سفر اجرا ایتمك و هر سفرنی یازین آلتی ، قپشین سکز کونده یاپمق شرطیله تموزك یکری بشنجی کونندن اعتباراً مناقصه‌یه چیقارلمشدر . طالب اولانلرك سیواس باش مدیریته مراجعتلری اعلان اولنور .

٢ - ٢٢٣٠