مطبعه اداره‌خانه‌سی

آنقره ، چانقیری جاده‌سنده دائرهٔ مخصوصه
تلغراف آدرسی ، « آنقره حاکیت ملیه »
اوطوماتیك تلغون { باش محرر ۱۰۶۳ — هیئت تحریریه ۱۰۶۲ — اداره ۱۰۶۴

غزته واداره‌خانه‌یه عائد هرنوع واراق اداره مدیریتی نامنه گوندرلمیدر .
جواب ورلمسی آرزو ایدیلن مکتوبلر ایچون آلتی‌غروش پوسته پولی لف ایدلملدر .

حاکمیت ملیه

آبونه شرائطی

سنه‌لکی ۱۷۰۰ ، آلتی آیلغی ۹۰۰ ، اوچ آیلغی ۵۰۰ غروشدر .
اجنبی : مملکتلرینه سنه‌لکی ۳۰۰۰ ، آلتی آیلغی ۱۶۰۰ ، اوچ آیلغی ۹۰۰ غروشدر .

قیمت مقدره‌سز مکتوب ایچنده گوندریلن پارالرك ضایعندن اداره‌جه مسئولیت قبول اولونماز .

نشر ایدیلن اعلانلرك محتویاتندن دولایی مسئولیت قبول ایدلماز .
اعلان شرائطی اداره مدیریتی ایله قرارلاشدیریلیر .

سکزنجی سنه ـ نومرو : ۲۲۳۱ — ۲۴ ربیع الاول ۱۳۴۶ — جمعه — ۲۳ ایلول ۱۹۲۷ — نسخه‌سی ۵ غروشدر

شیمدی نه اولاجق؟

آوروپاده‌کی سیاسی بر چوق ترتیبلر وجمعیت اقوامنده سیاسی رجال طرفندن ایراد ایدیان نطقلر آراسنده صرك گونلرده ینه سیاست عالمنده عمق چوق بویوك اولان بعض حادثه‌لری لایقیله تبارز ایتدیره‌میورز، صانکه اهمال ایدییورز. یوغوسلاویاده تیلر ایدن عمومی انتخاباتك نتیجه‌سی بو جمله‌دندر . معلومدرکه یوغوسلاویاده‌کی محابات مجادله‌سی بودفعه پك حرارتلی واشدر. چونکه بو انتخاباتك نتیجه‌سنده مملکتك داخلی وخارجی سیاستلری‌ده تثبیت ایدلمش اوله‌جقدر . بو مناسبتله سویله‌ملرکه بلغراددە ثابت ومستقر بر حکومت بولونه‌میوزندن یوغوسلاویانك کرك داخلی وکرك خارجی سیاستی بوتون مسائیله تردد وتهیبت ایچنده ایدی . هرناظر، هرقاینه ، یکی انتخاباتده قازانوب قازانمیه‌جغنی کسدیره‌مدیکی ایچون بویوك ایشلر حقنده قرار ویره‌مکده تردد ایدییورز، اك مهم مسئله‌لری معقده براقییوردی . تاریخی قدرات یوغوسلاویانك وعلی اوروپاده‌یاقاقلرده وبناء علیه عمومی سیاستده بویوك رول ویرمشدر. فقط مملکتده مختلف صرفلره منسوب قناعت ومنفعتلری طبان طبانه ضد بر چوق فرقه‌لرك موجودیتی یوزندن اوراده ذی نفوذ، قوتلی بر حکومت تشکل ایده‌میور. خارجك بلغراده اولان امنیت واعتمادی کوندن کونه آزالیوردی. اونك ایچون مملکتك عمومی سیاستنی تثبیت ایده‌جك اولان سوك انتخاباتك نتیجه‌سی هرطرفدن مرفله بکلنیوردی . بو نتیجه بر قاچ کون اول آکلاشیلمشدر .

قوآلیسیونه داخل اولان فرقه‌لر ، ده‌موقراتلر ورادیقالر مهم بر اکثریتله نتیجه‌یی قازاندیلر . صربیه‌ده انتخاب مجادله‌سی تخمین ایدلدیکندن زیاده جدی و شدید اولمشدر . اورته‌ده ۴۲۰ لیسته‌ده بش بیك ناصزك اسملری دولاشیوردی. اسکی صربیه‌ده‌کی ده‌موقرات ، رادیقال وچیفنجی فرقه‌لری بر طرفده ، یکی قازانیلمش اراضیدکی پارتیلر دیکر طرفده چالیشیورلردی . وضعاً کورولیوردی که بو مملکتده هنوز سیاسی وحدت تأسس ایده‌مه‌مشدر . یوغوسلاویانك تشکیل ایدن عناصرك بتون مملکتده شامل برغایه اطرافنده دکل ، عنصرلرك و هرفرقك کندیلرینه مخصوص هدفلری اطرافنده طوپلاندقلری کورولیوردی . انتخاباتك نتیجه‌سی نه اولورسه اولسون بووضعیت دور اندیش اولانلرك جدی اندیشه‌لرینی موجب اولمقده‌در . صربیه‌ده پارتیلر آره‌سنده‌کی درین اختلافك آثاری شمدی‌دها زیاده حس ایدیلیور. یقین وقتلره قادار پاسیفك شخصی نفوذ و قدرتی هر شیئك فوقنده ایدی . اوزمان بتون قوت رادیقالرده تمرکز ایدییوردی . تشکل ایده‌جك هرحکومتده پاسیفك ویا فرقه‌سنك حاکم اولمه‌سی لزومی برقناعت حالنده هرکسك فکرینه یرلشمشدر. اسکی صربیه‌یه، نفوسیه ثروتیله، بتون مادی ومعنوی تأسیساتیله برمثلندن فضله قوتده یکی بر رومان قانون پاسیفیسم..... حتی اولارق هرکسك اعتمادنی قازانمشدی. اونك عامل که هرهانکی برمملکتك خلقك سعیی اعتمادنی قازانمق ، مملکت ایچون مهم برشخصیت اولمق . الحاصل نفوذ وقدرتی جبر وتحکم ایله دکل ، محبت وامنیت ایله تلقین ایده‌بیلمك قولای برشی دکلدر . بویله برنتیجه‌یی استحصال ایچون مهم تجربه دورلری کچیرمك شرطدر . مملکته چوق خدمتلر یاپمق و چوق شیلر قازاندیرمق لازمدر . بویله شخصیتلر هرمملکت ایچون برقوت ونعمت منبعی اولورلر. واقعا بعض پولتیقه اوونلری واونك نتیجه‌لری ، آنی حسلری وحادثه‌لرك تأثیریله هیچ یولدن بعض شخصیتلر میدانه چیقارمیلور ، اونلره معتنا موقعلر ویره‌میلور ، فقط بوتون بووضعیتلرك ماهیتی موقت اولمدن خالی دکلدر. ینه کوچوك بر پولتیقه هواسی وضعیتلری آلت اوست ایتمکله ، استحقاقسز بره سیوریلن شخصیتلری یردن یره چاپمقه کافی کلیور . زیرا خلقك حس سلیمی هر پرده غالبدر . او دائما اعتماد ومحبتنی یالکز مستحقلرینه بخش ایدر . پاسیفك وفاتندن صوکرا یوغوسلاویاده وضعیت یردن یره دکیشدی. آرتق هیچ بر رجل حکومت مملکت اوزرنده حاکم و نافذ اوله‌میور ، دولی حکومت یاپمق ایچون اطرافنه بر اکثریت طوپلایه‌میور ، بونك طبعی نتیجه‌سی اولارق مملکتك عمومی سیاستنده براستقرار تأسس ایده‌میوردی. انتخابات قوآلیسیون لهنده اولارق نتیجه‌سی ، وضعیتی بردرجه‌یه قدر اصلاح ایتدی .

یکی مجلس نه‌یاپه‌جق ، قابینه‌ده نه‌کبی تبدیلر اولاجق ، الحاصل یوغوسلاویانك شیمدی‌یه قدر مطلقه قالان خارجی مسئله‌لرینه نصل براستقامت ویریله‌جك ؟.. ملاحظه‌دارلرك صواق ایتدیکی شیلر بونلردر . اونوتمامرکه ، شاهری سکوته رغماً بلغراد ایتالیا ایله دعواسنی اکمال ایتمش دکلدر، ارناوودلقله اولان اختلافی حل ایتمش دکلدر ؛ بالخاصه یوانسالك سلانیك مسئله‌سی یوزندن یالقالوس زمانده عقد وامضا ایدیلن مقاوله‌لرك یوماریجس مبعوثانی طرفندن ردی اوزرینه ـ ایکی طرفده‌ده اویانان اغتشال آتشی سوندورلمش دکلدر . ایشته یکی مجلس ، ایلك فعالیت خطوه‌سنده مملکت ایچون پك خیر وبهم اولان بو ایکی مسئله‌لرله قارشیلاشه‌جقدر . هرحالده بونلرك حل ایچون بلغرادده تعقیب اولنه‌جق استقامتلر اطرافنده شیمدیدن کیفیات یاپمقدن ایسه قطعی برحکم ویرمك اوزره مجلسك اتحادنی وحادثاتك انکشافنی بکلمك داها دوغرو اولور .

سرد مبعوث
محمود

عمومی تحریر نفوس استحضاراتنه دائر فعالیتلر ایلریله‌یور

تحریر نفوس پروپاغاندا هیئتنك مقرراتی

هیئت ، تحریر نفوسك اهمیت ، مقصد ولزومنی خلقه تلقین ایچون مقررات اتخاذ ایتدی

تحریر نفوس پروپاغاندا هیئتنك دونکی اجتماعی

تحریر نفوس پروپاغاندا هیئتی دون معارف امانتنده اسحق رأفت بك ریاستنده طوپلانمشدر. اجتماعه هیئت اعضاسندن تورك اوجاقندن دوقتور حسین اور، معلملر برلکندن معارف مدیری رحمی تحریر هیئتی مدیریمز ناشد حق و محرر آقا کودوزبکلر اشتراك ایتمشدر. نفوس مدیر عمومیسی صبری بك‌ده اجتماعده حاضر بولونمشدر .

هیئت تحریر نفوس ایچون یاپلاسی لازم کلان پروپاغاندانك اساساتی حقنده اوزون ویلی مذاکره‌لردن صوکرا شو قرارلری ویرمشدر :

معارف امانی منطقه‌سی داخلنده‌کی بالعموم مکتبلره درحال بر تعمیم یاپاق هم معارفی و معلمك وحق سنی مساعد اولان طلبه‌لك تحریر نفوس پروپاغاندا‌سیله مشغول اولماسنی تبلیغ ایده‌جکدر .

تورك اوجاقلری تشکیلاتی معلملرله بوخصوصده تشریك مساعی ایده‌جکدر . پروپاغاندا هیئتی مساعیسنی آنقره صوکزدن زیاده قضا وکویلرده تکثیف ایده‌جکدر .

آچیق تورکجه ایله یازیلاجق اولان برایضاحنامه غازی حضرتلرینك وحترم باش وکیلدزك بویوك رسملری ایله تزین وابی کاغذلر اوزرینه طبع ولونارق بوتون کویلره کوندریله‌جکدر .

معلملر برلکی تشکیلاتی بالخاصه کویلرده یاپیلاجق پروپاغاندادە ایله مهم وظیفه‌یی درعهده ایده‌جکدر.

هیئت اعضالری ملحقاتده پروپاغاندا یاپمق اوزره قضالره وکویلره کیده‌جکلر واوراده داها اولدن جلب اولونماجق کوی مختارلرینه تحریر ایشینك اهمیت ، مقصد ولزومی حقنده اونلرك آکلایاجغی لسانله ایضاحات ویره‌جکلردر .

پروپاغاندا هیئتنده تثبیت اولونان بو اساسلر بازار کونی طوپلانماجق اولان ولایت تحریر نفوس قومیسیونه بیلدیریله‌جك وتطبیق ایچون فعالیته کچیله‌جکدر .

□ □ □

نفوس مدیر عمومیسی صبری بك وآی صوکنده استانبولدن مدیر عمومیسی موسیو ژاقار وسارق جلال بکار برلکده ازمیر حوالیسنه کیده‌رك خط اوزرندکی صوکزده‌و سرماژ ومحرر حاضرلقلرینی تدقیق وتفتیش ایده‌جکدر .

روس و فرانسز هیئتنك ائتلافی

ایکی طرف بورجلرمسئله‌سنده آکلاشمشلر

موسقووا ، ۲۲ (۱.۱) — برلسه فرانسز مطبوعاتی دیون مسئله‌سنده بر ائتلاف حصوله کتیرمکی قطعیتله تأیید ایدیورك کیفیتك آلتیرینه سزی مأذون قیلیورم . باکز فرانسز هیئت صرخصه‌سی قره‌دی حقنده‌کی تکلیفنی هنوز قبول ایتمدیکی جهتله عمومی ائتلافنامه هنوز امضا ایدیلمشدر. قره‌دی مسئله‌سنده‌ده اساس اعتباریله مطابق قانقله برابر هنوز قطعی بر ائتلاف حصوله کلمامشدر . مع هذا سوویت حکومتنك ایلك نقسط اولارق ۳۰ میلیون آلتون فرانقی یاقه‌یه یانیرمایه آماده اولدیغی ، فرانسز هیئت صرخصه‌سنه ابلاغ ایده‌بیله‌جکی حقنده بوکون رقووسکی‌یه صلاحیت ویردك ایلك تأدیات روسیانی حال فرانسزقره تخصیص ایدیله‌بیله‌جکدر. فرانسز افکار عمومیاسی، سوویت حکومتنك بو یاپدیغی حسن نیتی اوکرندیکی زمان هرطرفدن شبهه ازاله ایدلمش ولاجقدر.

فرانسه وآمریقا آراسنده

واشینقتون ، ۲۱ (آ.آ) — خارجیه نظارتی امریقا سفیرلغنك تابع طوتدیغی مسئله‌ده فرانسه نهایت ویرمدیکی تقدیرده امریقایه ادخال اولنه‌جق فرانسز امتعه‌سنه موضوع کومرك رسمنك تزیید ایدیلمسی خصوصنك بروطه ایله فرانسه حکومتنه تبلیغ اولندیغی رسماً بیلدیریلمکده‌در .

پاریس ، ۲۱ (۱.۱) — امریقا سفیری بر تجارت ائتلافنامه‌سی عقدینه معطوف فرانسز تکلیفلرینه امریقانك جواب بوکون اوکلدن صوکرا خارجیه نظارتنه تودیع ایتمشدر .

آمریقان له‌ژیوننك وه‌ردونی زیارتی

فرانسه باش وکیلی پواقاره‌نك نطقی

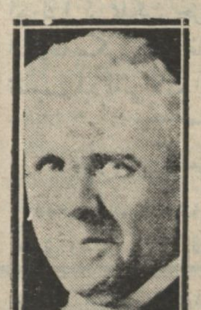

حرب عمومیده فرانسه‌ده محاربه ایدن امریقا تشکیلاتنك رئیسی هوارد سارات

وه‌ردون ، ۲۱ (آ.آ) — جنرال پرشینغ یك دیوز آمریقان له‌ژیونه‌ری وه‌ردونی زیارت ایتمك اوزره‌دریه کلمشلردر باش وکیل پواقاره وروددنی متعاقب ویریان ضیافتده برنطق ایراد ایدرك متفقین وردونلرینك تأمین موفقیتی خصوصنده وه‌ردونده یاپیلان قهرمانانه مدافعه‌نك روانی خاطره لایقی وو مدافعه‌نك آمریقاده فرانسه قوت وسطوتی حقنده قناعت حصوله کتیردیکنی سویله‌مشدر. پواقاره امریقا اوردوسنك محاربه‌یه صورت اشتراکندن وه‌ردون منطقه‌سنك تخلیصنی انتاج ایدن محاربه‌ندن تفصیلاً بحث ایتمشدر . نطقنك سوکنده بویله بر سلاح ارقداشلغنك و قادار قوتلی وبین الملل بر صارصینتیدن صوکرا موجود اولماسی طبیعی بولنان اختلافات یوزندن خلقدار اولاجق موقت وقتی بر حس اولامیه‌جغنی سویله‌مش ، دیمشدرکه :

— یکدیکرینی کوندن کونه داها زیاده تقدیر ایتمکی اوکرنمش اولان ایکی ملت ارتیق هیچ برصورتله بربرندن ایریلاماز. فرانسه‌یه کلن بوتون امریقالیلر بوراده دوستانه قبوله مظهر اولاجقلرندن امین بولونمالیدرلر. قانلرنی ایثار ایچون مملکتمزه کلمش اولانلر فرانسه‌نك قلبنده داعما بر موقع طوتاجقلردر .

غازی حضرتلری

دومه داخلیه وکیلیمز جمیل بکی قبول بویوردیلر

استانبول ، ۱۲ (خصوصی مخابرمزدن) — رئیس جمهور حضرتلری بوکون سرایده مساعی بورولرنده مشغول اولدیلر . داخلیه وکیل جمیل بك سرایده غازی حضرتلری طرفندن قبول ایدیلدی . باش وکیل عصمت پاشا حضرتلری هکیمه‌لیدن سرایه کله‌رك اقشامه قدر مشغول اولمش وآقشام اوزری اوتوموبیله شیشلی‌یه قادار برتنزه یاپمشدر .

آلپولی شکرفابریقه‌سی

موفق اولمش براثردر

آلپولی ، ۲۲ (باش محررمزدن) — آلپولی شکر فابریقه‌سنك بر قاچ هفته‌دن بری داخل اولدیغی فعالیتی بالذات کوروب‌ده متحسس اولمامق قابل دکلدر . السان بوراده کندینی چوق معظم ، ملی ومدنی ، بالخاصه بوتون مساعیسیله موفق اولمش براثر قارشیسنده بولوندیغنی حس ایدییور . سرمایه‌ده ، اداره‌ده تماماً ملی‌در . فابریقه‌ده الیوم بش یوز عمله چالیشیور. بونلرك انجق یوزده اونی تسبتنده اکثریتی مجار اولمق اوزره اجنبی واردر . بو مهم ایشی درعهده ایدوب موفقیله باشارمق ذوات هرشیدن اول فنه واختصاصه اهمیت ویره‌مش‌لردر . بو کون یاپدقلری اداره وتأسیساتده فنك وسوك سیستم ماکنه‌لری ایله متکاملیدر . تراکیا شکر شرکتی یوسنه‌ترا کیاده فرق بیك دونوم قدر پانجار زرع ایتدیرمشدر . فابریقایه هرکون پانجار ، کومور وکیره‌چ یوکلی قرق واغوملك کلوب کیتمه‌سی خوش برمنظره تشکیل ایدییور. کچن سنه فابریقه‌نك رسم کشادی یاپیلمادن اول، مملکتك صناع جهه‌سندن ده‌یوکسکه‌سی ایسته‌ن برچوق ذوات : « نه اولور بر دفعه‌ده شو فابریقه‌ده بر آووچ شکر یاپیلدیغی کوره‌یلسه‌ك » دیشلردی بوکون کندیلرینه تبشیر ایده‌رك، استحصال ولونان نتیجه ایدلرینك‌ده نوقنده‌در. ایشته ایکی هفته‌دنبری شکر فابریقه‌سندن استانبوله تام ۲۰۰ واغون شکر کوندرلمشدر . احضار اولنان پانجارلرك مقدارینه بالیلیرسه بو مقدارك برقاچ هفته صوکره ۴۰۰ واغونه ابلاغ اولنه‌جغی امید ایدیلیور . فابریقه‌نك محیطده یاپدیغی معنوی تأثیراتك فائده‌سی و خلقه تأمین ایتدیکی منافعده آبریدر . هرحالده عصمت پاشا حکومتنه ، مظاهرتنه استناد ایدن عزمکار وایماملی متشبثلرینی یکیدن تبریك ایتمك بر وظیفه‌در .

سرد مبعوثی
محمود

بزوجمعیت اقوام

کویا، حدودلریمزك امن وسلامتی انکلتره طرفندن تکفل ایدلمك شرطیله جمعیت اقوام کیرمك ایسته‌مشمش

بوتونه جهانه بیان ایدیلیورکه:

حدودلریمزك امن وسلامتی حالده واستقباله بالذات ملتمز تکفل ایتمشدر وایده‌جکدرده.

استانبول، ۲۲ (آ.آ) — جمهوریت غزته‌سی یازییور : ۱۷ ایلول تاریخیله لوندره‌دن برلینه‌در تاغبلات غزته‌سنه اشعار اولونیور ؛ حدودلرینك امن وسلامتی انکلتره طرفندن تکفل ایدلمك شرطیله تورکیه‌نك جمعیت اقوامه قبول ایدلمك آرزوسنی اظهار وتبلیغ ایتدیکی لوندره‌ده روایت ایدیلیور .

[آناطولی آژانسنك نوطی : تورکیه طرفندن بویله برتکلیف وقوع بولمدیغی حقنده محافل قائده‌سی صورت صریحه‌ده عدم معلومات بیان ایتمکده‌در.]

بولنان طیاره یونان ایمش

استانبول ، ۲۲ (خصوصی مخابرمزدن) — باندیرمادن بیلدیریلدیکنه کوره صوصوه آتله‌سی قارشوسنده‌کی قنارلك الت طرفنده اوزرنده بیاض وماوی رنکلی صلیب رسمی بولونان بریونان طیاره‌سی اغاضی بولوطارق باندیرمایه کوتورولمشدر .

مدعی عمومیلك تمیز دعوا ایتدی

استانبول ، ۲۲ (خصوصی مخابرمزدن) — محکمه‌جه برائت ایتدیریلن نمایشجی موسیولر حقنده‌کی قراری مدعی عمومیلك تمیز ایتمشدر .

یکی آمریقا سفیری دون شهریمزه کلدی وخارجیه وکیلمز طرفندن قبول اولوندی

میستر غروودوده آقشاملی تره‌له استانبوله دوندی

یکی آمریقا سفیری میستر غروودونکی اکیرسله شهریمزه کلش و آمریقا سفارتی نامنه‌سی بوینی طرفندن استقبال ایدیلمشدر. خارجیه وکالتی نامنه سفیر جنابلرینه شعبه مدیرلرندن شاکر جمال بك بیان خوش آمدی ایتمشدر .

آمریقا سفیری میستر غروووك ایستانبولده قارشیلاماسنه عائد ایکی رسم

میستر غروو ایله برلکده سفارت باش کاتبی میستر آپوز ورفیقه‌سی شهریمزه کلمشدر .

سفیر جنابلری دون خارجیه وکیلمز توفیق رشدی بك افندی طرفندن قبول ایدلمش وآقشام اوزری ایستانبوله عودت ایله‌مشدر .

میستر غروو غازی حضرتلرینك عودتلرینی متعاقب شهریمزه کلمجك واعتمادنامه‌سنی تقدیم ایده‌جکدر .

جمهوریت خلق فرقه‌سنك بویوك قونغره‌سی تشرین اولك اون بشنده آچیلاجقدر

قونغره‌یه یکی مبعوثلریمز ایله هرولایتدن کوندریله‌جك ایکیشر ممثل اشتراك ایده‌جکدر

مبعوث وممثل بکار نهایت تشرین اولك اون دردنده شهریمزه کله‌جکلردر

استانبول ، ۲۲ (آ.آ) — فرقه کاتب عمومیلکندن تبلیغ ایدلمشدر : تشرین اولك اون بشنده فرقه‌مزك بویوك قونغره‌سنك آچیلماسی قرر ایتمشدر. بو قونغره‌یه اوچونجی دوره ایچون اخیراً انتخاب ایدیلن یکی مبعوثلرله برموجب نظامنامه هرولایتدن ایکیشر ممثل کله‌جکلردر . مبعوث وممثل بك افندیلرك نهایت تشرین اولك اون دردنده آنقره‌ده بولونمالری وبو بابده ایجاب ایدنلره تبلیغات لازمه ایفاسی فرقه مفتشلرینه یازلمشدر . کیفیت علاقه‌دارانجه معلوم اولمق اوزره تبلیغ اولونور .

سکز پولیسمز بیسیقلتله قونیه‌دن شهریمزه کلدیلر، مهم بر ره‌قور الده ایتدیلر

قونیه‌ده امنیت عمومیه‌سنك بر پولیس مکتبی واردر . بو مکتبه جوار ولایتلردن تحصیلی تام اولمایان پولیسلریمز کوندریلیر ، خارجدن طلبه آلنیر وبونلر جمهوریت ضابطه‌مأموری اولارق یتشدیریلیر .

پولیسك چوق چوبك اولماسی ، مشاقه تحمل ایتمه‌سی لزومندن بحث زائددر . اونك ایچون بو مکتبده سیوره اعظمی اهمیت ویریلیر . بیسیقلتجیلك مکتبك اهمیت ویردیکی سیور شعبه‌لرندن بریدر . اوچ کون اول بو مکتبك طلبه‌لرندن آتانه صوبتیانندن ساون کامل، قونیه صوبتیانندن پولیس مأموری جلال وعلی رضا ، اسکی شهر صوبتیانندن اسماعیل حق ، آنطالیه صوبتیانندن توفیق زهدی ، آفیون صوبتیانندن فائك محمد و مکتبك دانقیلوسقوی معلمی ناظم افندیلر ایکنجی قومیسر جواد افندینك قوماندا‌سی آلتنده بیسیقلتله قونیه‌دن حرکت ایدرك دون صباحاین شهریمزه کلمشلردر .

قونیه‌دن بازارایرتسی کونی اون برده حرکت ایدن پولیسلریمز ، طوتوپ ـ قیرقیشلا ـ کومه‌جك ـ چورچه ـ بازاری اوزی ـ آق تپه ـ ساری اسماعیل ـ پاینی آباق ـ آکشیلر ـ بزرخانه ـ آق بوز ـ جاقلر ـ کول باشی طریقیله آنقره‌یه کلمشلردر .

سیاحت کونده درت ساعت صباحاین ودرت ساعته‌ده آقشام اوزری ایکیله‌یك شرطیله ۲۸ ساعت سورمشدر. بوصورتله خیامه اوواسنی ایلك دفعه بیسیقلتجیلریمز کچمش اولدی وعینی زمانده بر ضابطه ره‌قوری‌ده تأسیس ایدیلدی .

پولیسلریمز شهریمزده مختلف مرکزلرده مسافردر. دون آقشام کندیلرینه امنیت عمومیه مدیری رفعت بك طرفندن برضیافت کشیده ایدلمشدر . پولیسلریمز یارین صباح عینی طریقله قونیه‌یه دونه‌جکلردر . پولیسلریمزك موفقیتی تقدیر اده‌رز .

مبادله قومیسونده کی مرخصلر استانبوله دوندی

ازمیر مبعوثی سراج اوغلی شکری بك دون اقشامی اکیرسله استانبوله حرکت ایتمشدر .

شکری بك بوراده بولوندیغی مدتجه اتنه ائتلافنامه‌سنه رغماً یونانلیلرك ویرمکه مجبور اولدقلری تورك مسفاتی الان ویرمه‌مکلری مسئله‌سیله مشغول اولمشدر .

الدیغمز معلوماته کوره بو مسئله بودفعه صورت قطعیه‌ده حل ایدلمش ووضعیتلری کوندن کونه مسفاتك صاحبلرینی تطمین ایده‌جك برشکل حل بولونمشدر .

بیلسودسکی‌نك صلاحیتی کیری آلنه‌جقمی ؟

وارشووا ، ۲۱ (۱۱) — رئیس نظار مجلس اعیان اجتماع نه‌دن مجلسك فوق العاده اجتماعنك ۲۲ تشرین اول تاریخنه تعلیق اولندیغنی مبین اصرنامه‌یی اعیان رئیسنه تبلیغ ایتمشدر. اعیانه‌کی خروپلر بو قراری رئیس جمهور نزدنده درعقب پروتستو ایله‌مك اوزره اعیان رئیسنه صلاحیت ویرمشلردر . مبعوثان جلسه‌سی‌ده مبعوثلرك شدید پروتستولری اراسنده تعطیل اولونمشدر .

استانبول مکتوبی — (یلدیز باصقینی) مناسبتیله

۱۷ ایلول ۱۹۲۷

(یلدیز) ك بو قاچنجی باصقینی ! . . . بنم بیلدکارمه کوره (علی سعاوی) مرحومدن صوکرا بنه برارمنی چته‌سی بومبا ایله هجوم ایدرك سلطان حمیدی پارچه‌لاینه موفق اولامادن، فقط یانه‌بی له ورنه‌دن کلدیکی بره دوهدی ایدی . ۳۱ مارت وقعه‌سنده حرکت اردوسنك پیشدار قولی سلاحلری پالانه پالانه، بعده (خلم) ماده‌سنده بر هئت مبعوثه سلامه السلام، قولارنی صالاییه صالاییه کیردی . داها صوکرا استانبول انکلیز اشغالنده دول اتلافیه پاش قوماندانلك ید ضبطنه کچدی ، (وحیدالدین) ملعون اسیر اولمشیدی . بوقه‌لردن صوکراده بوت استخلاف مملکتده بلکه اونك قادار اوغورسزلق کتیرمك احتمالی اولان (مارتوسه‌را) یه توجه ایتدی ، کچلرده‌ده باش مدعی‌ء عمومی کچه‌لین قومارخانه‌سنی باصدی . (سوجان آلتونیان) ده عین یتده ایمش اما کچ قالدی ، خاورسزه یقیشه‌مه‌دی !

خانان اسبقك «قوش اوچماز» ظن ایتدیکی بوتپه‌یه بالآخره لش قارغه‌لری اوشوشدی ، (کاریان‌کچمز) اعتقاد ایتدیکی بوچقمازده دورلو دورلو قومار بازلر، جانلر، متحرلر چادیرلر اوردی ؟ زمان سلطنتده، آردفولادن ایشیتدیکم براتالیان آثارشیق حاشه‌سی ایله جسم مصلوبی بشکطاش حسن پاشا قاره‌غرلی ارقه‌سنده‌کی اودونلقاراسنده صالاندیریلان برطواشی ندم وقعه‌سی‌ده وردر . (ندیم) ی بردار ایدن جرم ، (یلدیز) ك ایچنده قاپو بولداشلرندن برینه قتل قصدیله سلاح آتماسی ایدی . طایاقلی ، اشکنجه‌لی قیصه براستنطاق متعاقب جهت عدلیه‌یه ویرلمکسزین مختصر وبفید برفتوا نی‌چاره‌یی بوغمش ایدی . زاوالی کوله ده‌کیلمی ؟ جانی‌ده افندیسنك‌در ، دیه‌نیلدی ایدی !

شایان اعتباردرکه سلطان حمید ، نه‌لردن قورقدی ، نه‌لردن قورقرقنده بولونمش ایسه جله‌سی‌ده باشنه کلشدر ! باصقین ، خلع تشبثی ، سلاح پاتلامه ، محاصره ، تسلیمیت ، منهدك ، مخلوعاً خروج ، نفی ، اختلاطدن ممنوعیت ، ترمه کیدیش ، بوتون خاطرات استبداد وسلطنت محیط اولان (یلدیز) ایله متحسرانه قارشی قارشیه یاشایش ، بیقدینی ثروت وسامانك کوزی اوکنده یقما ایدیلیشی کوروش ، ندما و مقربیندن آیریلش ، جاریه سورولرندن محرومیت ، امر و فرمان و اراده اصدارندن ممنوعیت ، تخنده کوزی و اردیه اوتوز بوقادار سنه حبس ایتدیکی سماسی (صواد) ، (رشاد) اولان رجال و طاقلی تبدیل نامه مجبور ایدرك (صاف) ، (نشأت) ، جاغیرتدیغی حالده الك صوکرا قاردشلك (بشنجی سلطان محمد رشاد) هویتیله کوزی اوکنده او تخته اوطوروشی ، صاغلغنده زمانك کندیسندن الدیغی مادی انتقاملر جله سندندر . کم بیلیر حال انزواسنده نه خیالات مزعجه‌لك اسیری ایدی !

کیزلیدن کیزلیه دیرلردی که (طائف) ده بوغدیردیغی مدحت پاشانك سر مقطوعنی کتیرتمش ، کوزیله کوردکدن صوکرا آنجق وفاتنه اینانوب مسترح اولمشیدی . مثالی پادشاهلرندن پك چوغی بویله خونخوارانه تماشالرده بولونورلردی : حتی طوپ قاپو سرایندن بویله کسیك باشلرك تشهیر ایدیلمسنه مخصوص بر طاش بیله واردر . دردنجی سلطان محمد ، (وباه) محاصره‌سندن دونن (قارا مصطفی) پاشا مرحومك سر مقطوعنی (بلغراد) دن (ادرنه) یه قیل طوربا ایچنده ، ایلغار اصولیله یعنی طوروب دیکلمه‌دن ، منزل دکیشدیرته دکیشدیرته کتیرتمش وشهیدمشار الیهك اردو ایله (بلغراد) دن صولت ایدرك آوجیلق صواقندن طولایی اوطورمه‌سی وقت بولامادیغی تختی بویله بر حرکت جانیانه ایله تخت امنیته آلدیرمش ایدی !

کرچه (سلیمان قانونی) ، داها اولجه :

(سلطنت دیدکاری آنجق جهان خونامیدر)

دیمش ایسه‌ده بونك نه معنایه متوجه برخطاب اولدیغنی اخلافی دورلو دورلو تشکار ده تفسیر ایله مشلردر !

کلهم (یلدیز) ك صوك حاله ! . . . آرتیق بورانك ، بو منحوس موقعك نظامه‌لیکی قاعرلی برصورتده آشکار اولدی . ایام اخیره‌ده‌کی اخبارلر ، افلاسلر ، قتللر ، مقاتله‌لر ، فلاکتلر بربرینی آچیقدن آچیغه ایضاح ایتمکده‌در . ذاتاً تورك تاریخی نقطهٔ نظرندن ایکی قات مشئوم ایدی .

بری سلطان حمیدك ربع عصری متجاوز ظلم واستبدادی ، دیکری وحیدالدین ملعوننك لغی غیاره تسلم ایده‌جك قادار پست و ملعون تشبثی بورانك ایکی لوحهٔ منفوره‌سی ایدی .

حال وکه بر اوچونجی نحوست داها انضمام ایتدی : قومار ! . . . (یلدیز) اچنی بولونجهٔ مداومله‌رینك نحس طالعنه حکم ایتمکدن باشقه دیه‌جك سوز یوق کیبدر .

بز نه‌خولیا پرست ادملرز ! کویا بو قارخانه‌یه اجانب جلب ایدیله‌جك ، سوبولاحق ، حاصلانندن شهر اماتی مستفید اوله‌جق ! ضبطه‌دن لاله قوقوسی کلیرکه ! . . . هم استانبول خلق ، باشنه پوسکولو بلاسی اولان بوتماته ، نه پسترسه وروب دوریور . هودن کلن هوایه ، قومارده کلن قضا ویلایه کیدر ، سوزی مصرلردن بری بیراغامش برحقیقتدر !

باخصوص بویله بر باطاقخانه‌نك وجودی بیله امانت ایچون عادتا برشیدر . اجانی اطماع ایله پارالرنی جیبلرندن چکمك ! . . . اوروپاده امثالی وار ایمش ! آووچ ایچی قادار (موناقو) پرنسلکنی قومارخانه‌سی اولان (مونته‌قارلو) حاصلاتی اداره ایدیورمش ! . . . باشلیجه مدعایه اولان ماده‌ده بو ! . . باطل هیچ برزمان مقیس علیه اولماز .

آرتیق حکومت جمهوریه‌منك بوباده برتدبیر مسغول اتخاذیله شهرك اوزرینه بیچه فضاح وشنایع ایله چوکوب طورمش اولان بوکاوس بلانی رفع وازاله‌یه همت بوورمه‌یه‌ندن امیدمز برکمالدر .

احمد راسم

۲۸ تشرین اول

جمعه کونی

بوتون وطنده عمومی تحریر نفوس یاپیله‌جقدر

اوکونه بدل تقدیر بوبوك کوچوك قادینه ارکك هرکس اقامتکاهنده قالوب تحریرمأمورلرینك کلمه‌سنی بکلیه‌جکلردر .

هر تورك وطنداشی

اوکونه عمومی تحریر نفوسه مأمور اولانده عظمی یاردیمی وقوتلریلیغی کوستره‌جکی وطنی وظیفه تلقی اتمه‌لیدر .

خیانت چته‌سی ویونان حکومتی

آنقره آژانسی ؛ «تورکیه ایله اك ایی مناسباتك تأسیسنه یك زیاده اهتنا ایدیورز» دیور

آتنه ، ۲۱ (آ.آ) — آتنه آژانسی تبلیغ ایدیور : حاجی سامینك اداره‌سی آلتنده‌کی چته‌لك آناطولی سواحلنه واقع تجاوزی مسئله‌سنده آناطولی آژانسنك وتورکیه مطبوعاتك یونان مقاماتی وبالخاصه یونان ارکان حربیه‌سنی مدخلدار کوستردکه مطوف تفریاتی دولایسیله بو کبی اتهاماتی اك قطعی بر شکلده تکذیبه مأذونز . یونان حکومتی مذکور چته‌لك آناطولی‌یه کچیکنی خبر آلیر آلماز ، یونانستانده‌کی تورك فراریلرینك هرهاذکی برتشبثده بولنه‌یلدری امکانی سلب ایدمن مقتضی تدابیری اتخاذ ایله‌شدر . بوباده یونانستانك آنقره سفیری طرفندن توفیق رشدی بکه ویریلن معلومات ممنونیتله تلقی ایدلمشدر . یونانستان تورك ـ یونان مناسباتك قطعی بر مجراه کیرمکده اولدیغی بو صره‌ده بتون وسائطله مهاجمته شرق قومشوسیله اك ایی مناسباتك تأسیسنه یك زیاده اهتنا اتمکده‌در .

روس پترولری اطرافنده کی بروباغاندانك سببی ندر؟

سوویه‌ت تجارت قومیسرو کیلی بوخصوصی سوویه‌ت مطبوعاتنه ایضاح ایتدی

موسقووا ، ۲۱ (آ.آ) — تجارت قومیسرلکی ممثلی فولدین مطبوعاته بیاننده بولنه‌رق دیمشدرکه :

« — ده‌تردینك سوویه‌ت پترولرینه ویقوناژ اعلانی حقنده‌کی صراحتی اوروپاده‌کی مستهلکلر ایله خلق اوزرنده هیچ برتأثیر اجرا ایتمه‌مشدر . اوروپا مستهلکلری ایچون سوویه‌ت پترولرینك اخراجاتده‌کی صحت یالکز پترولریمزی اك اوجوز فیاته صاتدیغمزدن دکل ، فقط دها زیاده دیکر مملکتلرده عموم ادخالاتك یوزده اون الی یکری مقدارنی تشکیل ایدن سوویه‌ت پترولرنی اوجوز صاتمق صورتیله مونوپولجی پترول پازارلرنی‌ده بالذات کندی مالارینی اوجوز صاتمغه مجبور ایتدیکمزدندر . حتی بو مجبوریتی حاصلاتك یوزده سکسان الی طقسانی برلی اولان شرکتلر ایچرنده واقعدر .

بو کیفیت آوروپاده سنه‌ده اون میلیون روبله‌یی متجاوز بر تصرف تأمین ایتمکده‌در . پترول اخراجاتمزده‌کی دیکر منفعت‌ده آوروپاده مساعیمزه ملی پترول تجارت تشکلرنه اشتراك ایتمکلکمزدر . بناءً علیه سووت اخراجاتی استقلالی غائب ایتدیکی کون دیکر مملکتلرده متضرر اولاجقلردر . »

فولدین بیاناتنه دوام ایده‌رك دیمشدرکه :

« — دوتردینغ محافلندن ترشح ایتدیکنی ظن ایتدیکمز وکریا ستالینك ملی پترول محصولاتی کندیسنه ویرمکه آماده اولدیغنه دائر اولان خیالی نشریات خلافنه اولارق سوویت حکومتنك‌ده تردینغ ایله بوله بر تجربه اجراسی نیتنده اولدیغی حقنده الك کوچك بر معلوماته دخی مالك دکلز . شمل و ستاندارد ایله اولان تکمیل مذاکراتده اشتلافه باشلایه‌جك مانع اولان شی داعما آوروپا پیاسه‌سنه ویرله‌جك پترولرده بزم کندی حصه‌مزی محافظه خصوصندکی مصراً ارزومز اولمشدر . بوکونه قادار ملی پترول تجارت تشکلرینك تشریك مساعیسی و اوروپا حکومتلرینك مایعاتی ساحه‌سنده پترول مونوپولجیلرك اتلاف عقدایدیله‌مه‌سندن تأثره محل قالماشدر .

یاننه ایکی پترول صهریجی

بوکرش ، ۲۲ (ا.ا) — بلوته‌سق دوه‌سنه تصفیه‌خانه‌سنده تخمیناً ایکیوز واقون پترولی حاوی ایکی صهریج اشتعال ایله‌شدر . ضرر وزیان اون میلیون راده‌سنده‌در . یانغن دوام ایدیور .

ایتالیانلرك تکذیبی

ایتالیانك بعض شهرلرنده اسایشك اولادیغی یالاندر

روما ، ۲۲ (آ.ا) — استفانی اژانسی بیلدیریور : غزته‌لر بر قسم فرانسز مطبوعاتی طرفندن ایتالیانك شایان حیرت ترقیسنه مانع اولاجه‌جکارنی امیدایده‌ن بعض ماسون محافلی ایله مالی محافلدن ملهم اولارق اچیلان ایتالیان علیهدارانی مجادله‌سنی پروتستو ایتمکده‌درلر . پارسدن اداره ایدیلن بو مجادله‌یه کوره سانتو ، مودن ، پادوس شهرلرنده آسایشسزلك موجود اولدیغی کبی بلده‌لر دخی مجاوزه معروض قالمشدر . اصل و اساسدن عاری بولنان بو قبیل خبرلر قارشیسنده ایتالیان مطبوعاتی ، ایتالیانك تام بر حضور وسکون ایچنده چالیشمقده اولدیغنك بوتون دنیایه معلوم اولدیغنی وروماده اجتماع ایدن بین‌الملل متعدد قونفرانسلره اشتراك ایدنلرك ایتالیاده هر صنف خلقك هم آهك اولارق مملکتك احیاسی اثرینه اشتراك ایتمکده اولدیغی مشاهده ایله‌کلری اخطار ایله‌مکده‌در .

ایرلانداده یکی قابینه‌نك تشکیلی اطرافنده

برلین ، ۲۱ (آ.آ) — ایرلاندا انتخابنده حکومت یکیدن آلتی مبعوث قازاندیغی و بو وضعیت اکثریت تأمینه غیرکافی کلدیکی جهتله عمله فرقه‌سنك اشتراکی ایله برمرکز قابینه‌سنك تشکیلنه چالیشیلمقده‌در .

چینلیلرك قاچیانه براسیر

چینلیلر ژاپون نوبتچیسنه تعرض ایدنجه کندیلرینه آتش ایدلدی

هانکئو ، ۲۲ (آ.آ) — دون آقشام مسلح بر چته قومونیست رؤسادن اولدیغی ظن ایدیلن وبر ژاپون کیسنده یاقالامان اونیفورمالی براسیری قاچیرمغه موفق اولمشدر . أسیر ، چینلیلردن مرکب بر قافله‌نك تحت محافظه‌سنده اك قالاباللق سوقاقلرك برندن کچرکن بردنبره بر طاقم اشخاص اورتایه چیقارق همان آتشه باشلامش ، کرك عسکرلردن کرك بولجیلردن برچوغنی تلف وجرح ایتمشدر . قارغشه‌لقدن بالاستفاده اسیر قاچمش فقط چته افرادندن چوغی توقیف ایدلمشدر . ادارهٔ عرفیه اعلان اولونمشدر .

بوللرده مانعه‌لر یاپیلمش اولوب قوتلی قره‌غوللر دولاشمقده‌در . ژاپونلرله چینلیلر آراسنده واقع دیکر بروقعه‌ده ژاپون نوبتچیسنه سونکولایله تعرض ایدلمشدر . ژاپونلر مهاجملرك اوزرینه آتش آچمشلر چوغنی تلف وجرح ایتمشلردر .

لهستان مجلس اعیانی

وارشووا ، ۲۱ (آ.آ) — مجلس اعیانك اجتماعه دعوتی ۲۲ تشرین اوله تعلیق ایدلمشدر .

یکی سینه‌ماده

فاجعهٔ عشق

کوندوز ۱۳ و ۱۵ ده صوك کون آقشام اورکستر ۲۱،۳۰ ده

شیلی بیلدیزی مدیحه

انهدام اطرافنده تحقیقات

معمار علی راسم بکك افاداتی امانت هیئت فنیه‌سی مقبول طوتمیور

چالغیری جاده‌سنده انشا ایدلکده اولان بنانك انهدامی ایله حصوله کلن مؤسف فضا حقنده‌کی تحقیقات دون کیچ وقت اکمال ایدلمشدر . دون مذکور بنانك پروژه‌لرینی امضا ایدن معمار علی راسم بکك پولیسجه افاده‌سی آلنمشدر .

آلدیغمز معلوماته نظراً ، معمار علی راسم بك افاده‌سنده کچن کونکی نسخه‌سنده یازدیغمز وجهله پروژه‌یی کندیسنك یاپمادیغنی ورخصت رسمیه‌سنك استحصالی ایچون پروژه‌یی امضالادیغنی افاده ایتمکده‌در . حالبوکه امانت هیئت فنیه‌سی ، بونی برمعذرت قبول ایتمه‌مکده وبالعکس کندیسنك یاپدیغی بر پروژه‌یی امضالامش اوله‌سندن دولایی دها فضله مسئول کورمکده‌در .

مصرده بر سوویت هیئتی

قاهره‌دن دیلی تلغراف غزته‌سنه خبر ویرلدیکنه نظراً مصره (مه‌لیچ) اسمنده بر یولداشك ریاستی آلتنده بر سوویت تجاری هیئتی کلمشدر . هیئتك وظیفه‌سی سوویه‌تلر اتحادی ایچون مصرده یاموق صاتیق آلمقدر . آکلاشیلان بو سوویت تاجرلری مصرده خیلی اوزون مدت قالاجقلردر .

مه‌لیچ یولداشك قاهره‌یه کلیر کلمز ثروت پاشایه کیدرك ، مصر حکومتنك سوویه‌ت وابورلرینه قارشی تضییقات یاپماسندن ، اونلره مصر لیمانلرینه صوقولمغه مساعده ایتمه‌سندن واونلری دیش لیمانلرده دمیر آتمغه مجبور ایتدیکندن شکایت ایله‌مشدر .

بغداد شهبندرمز کیتدی

بغداد شهبندرلکنه تعیین ایدیلن حقی بك محل مأموریتنه کیتمك اوزره دون استانبوله حرکت اتمشدر .

سنغابور اس بحریسی

اس بحرینك انشاسی ژاپونیایه قارشی برمیدان اوقومق دکلدر

ووللینغتون ، ۲۰ (آ.آ) — روتر بیلدیریور : یکی زه‌لاندا مجلس مبعوثانی سنغاپور اس بحریسنك انشاسی مصارفنه یکی زه‌لاندك اشتراکنی قبول ایتمشدر . بو مناسبتله یکی زه‌لاند رئیس نظاری اس بحری پروژه‌سنك ژاپونیایه میدان اوقومق شکلنده تلقی ایدلمه‌سنی بیان ایتمشدر . رئیس نظار قولس دیمشدرکه :

— هر درلو تجاوزاته قارشی مدافعه ایچون انکلتره ایمپراطورلغنك حاضرلایاجغی پلانه اشتراك ایتمکده یکی زه‌لاندده بارز برفکر وآرزو واردر . یکی زه‌لاند محافظت پارتیسی رئیسی لطفنده انکلتره ایمپراطورلغنك هر طرفنده عمله ارائه‌سنده سنغاپور اس بحریسنك انشاسنه دائر مخالفت واعتراض ایچون بر حرکت موجود اولدیغی سویله‌مشدر .

روسیه‌نك قوهٔ حربیه‌سی

(فرانس میلیته‌ر) غزته‌سنك الده ایتدیکی معلوماته کوره بوکونکی سوویه‌ت روسیه‌سنده ۸۵ بهمات حربیه ، ۲۱ طیاره موطوری ، آلتی طوپ ، اون باروت ، ۹ تنك ، ۹ فشنك ۹ خبره فابریقه‌سی اون اوپیتك مقانیك شیلر احضار ایدن فابریقه موجوددر . بوندن باشقه ۲۵۷ فابریقه کیمیوی ماده‌لری ، ایکی فابریقه بوغوجی غازیانلری احضار ایله‌مکده‌در . مذکور غزته‌نك معلوماتنه کوره . جنرال طوخاچیوسکی مساعی ومدافعه شورا سنه مراجعت ایدرك اکر مملکت حربه حاضر اولماسنی ایسترسه عسکری اعمالانخانه‌نك ایکی سنه ظرفنده تضعیف ایدیلمسی لازم اولدیغنی آکلاتمشدر .

خارجیه وکیلمزی زیارت

روس والمان سفیرلری دون خارجیه وکیلمز توفیق رشدی بکی زیارت ایتمشلردر .

بلغارچه‌لری ایله مصادمه

پولیس ایله قومیته‌جیلر آراسنده مصادمه بردوام

بلغراد ، ۲۱ (آ.آ) — اسکوب ـ کوکیل ترن خطی اوزرینه بلغار حدودینه یاقین برمحله مجهول اشخاص طرفندن قونولان بربومبا ترنك صوری اثناسنده پاتلامش ، لوکوموتیفك بولدن چیقماسنی موجب ولمشدر . ماکینه‌نك سریع ماوراسی برفلاکتك وقوعنی برطرف ایتمشدر . کیچه غزته‌لرکلن خبرلر نظراً سوءقصددن خبردار اولان پولیس درحال بحرملرك تقیینه قوولمش وآلاندوده قوتلی بر بولغار قومیته‌جی چته‌سیله قارشیلاشمشدر . چته ایله پولیس آراسنده‌کی مصادمه بوتون کیجه دوام ایتمشدر . کوکیل واستروجه‌دن تقویه قوتلری کوندرلمشدر .

خارجیه وکیلمزك حرکتی

خارجیه وکیلمز توفیق رشدی بك بو اقشام تره‌نیله استانبوله حرکت ایده‌جکدر .

سارروبه عملیات یاپیلماسی ملحوظدر

پارس ، ۲۲ (آ.آ) — دون صباح آلدن پارالانان داخلیه ناظری سارروبك احوال صحیه‌سی حال توقفده‌در . حرارت واضطرابی بردوامدر . عملیات اجراسی پریش اولونمقده‌در .

راقوفسکی لیری آلناجقمی؟

بروایته نظراً راقوفسکی جمعه‌ایرتسندن اول وداعنامه‌سنی تقدیم ایده‌جکمش

پارس ، ۲۲ (ا.ا) — مانن غزته‌سی خارجیه ناظرینك دون نشر ایتدیکی تبلیغه رغماً راقوفسکی مسئله‌سی حقنده‌کی استخباراتك موافق حقیقت اولدیغی نقطه‌سنده اصرار ایتمکده‌در . لوژورنال دیپلوماسی محافلنك راقوفسکینك یك یاقین زمانده کیری‌یه چاغیریلاجغی فکر و مطالعه‌سنده بولندیغنی یازیور .

پاری میدی غزته‌سنك قوونودن وارد ونه‌غلیشه روندشاو غزته‌سندن مقتبس اولدیغی بیانیله وقید احتیاطله نشر ایتدیکی بر تلغرافده راقوفسکینك جمعه ایرتسندن اول وداعنامه‌سنی تقدیم ایده‌جکی روایت ایدلمکده‌در .

یوغوسلاویا قابینه‌سنده

قابینه‌ده بعض ناظرلرك استعفاسی اوزرینه یکیلری تعیین ایدلمشدر

بلغراد ، ۲۰ (آ.آ) — آوالا آژانسی بیلدیریور : اسلووه‌ن خلق فرقه‌سنك رادیقال ـ ده‌موقرات قوآلیسیون حکومتنه اشتراکی حقنده اتلافه وعارف ناظری پریجك وقوع استعفاسنه بناءً خلقچی اسلووه‌ن عوسسارك بصربت اجتماعیه نظارتنه تعیینی قرالك تصدیقنه اقتران ایله‌شدر . ده‌موقرات میوریچ اورمان وسادن نظارتنه ، فومانودی معارف نظارتنه تعیین ایدلمشدر . حالاً اقوام نزدنده‌کی یوغوسلاویا هیئتك ریاستنده بولنان فومانودینك عودتنه قادار معارف نظارتی وکالهٔ تجارت ناظری ده‌موقرات شومه‌نقوریچ طرفندن اداره ایدیله‌جکدر .

استانبولده براتحار تشبثی

استانبول ، ۲۲ (خصوصی مخابرمزدن) — اورته کویده ساکن یکری آلتی یاشنده ملازم جمال افندی طیانجه ایله انتحاره تشبث ایله‌شدر . مجروح کوموشی صوبی خسته‌خانه‌سنه یاتیریلدی . حادثه‌ده بر قلب مسئله‌سی اولدیغی سویله‌نیور .

حاکمیت ملیه‌نك رومان تفرقه‌سی — نومرو ۶۳

اوجاق

محرری : آقا کوندوز

کونرك باشنی صارماسی برایکی خانم افندینك نظردقتنی جلب ایتدی . ظریف بر استهزا ایله بونك هنوز زمانی کلمه‌مش بر لاابالیلك اولدیغنی سویله‌مك ایسته‌دیلر . کونر طبیعی سسیله ، طبیعی طوریله جواب ویردی :

— هیچ برشی ایچون دکل افندم . چارشاف کوتو برشی . برپارچه رنکلی تولبندله روس باشی یاپنجه ، کندیمی اوده‌سا قاجیقنه بکزه‌تیورم ، چوق چرکین برشی اولیور . شایه‌ایسه ممنوع . اوحالده تاکرینك یاراتدیغی طبیعی باشمله قالیرم ، داها ایی دکلمی افندم ؟

او صاحبی سوزه قاریشدی :

— خانم افندیلر ، بز محررلره هیچ برشی صورمییورسکز .

— صورالمده ال برلکیله باشلریمزی دفاعی قویاسکز .

— لطیفه برطرف ! . . مساعده کزله عرض ایده‌یم که روس باشی ده‌نیلن بوجاوجاقلی سوت نینه باشی نه‌قادار بهالی‌یه مال اولورسه اولسون یك بچمسز . کرچه آینا قارشیسی هرکسه برغرور ویریر ایسه‌ده . . .

— بچمسزلکنی ناصل تقدیر ایدییورسکز ؟

— میداننده خانم افندیجکم ! کوز وار دویغو وار . قابالغمی معذور کورورسه‌کز بو بچملرك ارککلر آراسنده‌کی اسملرینی سویله‌یم : الما باش ، آرمود باش ، طومانس باش ، کلك باش ، کستانه باش ، آیوا باش واسخ . . .

— ایواه ! دیمك باشلریمزده برر ماناو تابلاسی طاشییورمشزده خبریمز یوق .

— آژانسلر خبر ویرمه‌مش اولاجق . ایشته برغزته‌جی صفتیله بنده کز ایلك دفعه خبر ویرمش اولدم .

کونر آیاغنه قالقدی ویاری جدی ، یاری شاقا :

— کرچه بن بونك بالذات علیهندیم ، فقط بوقادارینده تحمل ایده‌م دوغروسی . بردفعه‌ده قادینلره ارککك باشلرینی صورو کز .

— صوراریمی بز هیچ ! قطعیاً صورمایز . هله برصورالمده آغزیمزك ، باشمزك پاینی می آلالم .

کوچوك خروپلرك بو یاری جدی ، یاری لطیفه‌ی قاریشیق موضوعلی مکالمه‌لری خارجنده بر محنه جریان ایدییوردی : اوراق صریح بر علاقه‌ایله زریدن آیریلمایور ، اونی مشغول ایده‌جك بحثلر بولوبوردی . ندیم جعفر مشکل بر وضعیتده قالدی . زرینك‌ده بو آقشام اوراقله فضله مشغول اولدیغی کورولوبوردی . ندیم جعفر بر آرالق نهاوندك یاننده صوقولدی وآرالرنده قیصه بر فیص قوص اولدی . اوراقله ایکی آرقاداشنك نظر دقتنی جلب ایدن بو کیزلی مقدمه‌نك نه اولدیغنی آکلامق زور دکلدی . ندیم وضعیتی نهاونده آچش وزری‌یی اوراق خروپنك آراسندن جکمك ایچون معاونتی ایسته‌مشدی . نتکیم اویله اولدی ، نهاوند جبری بر تبسمله صوقولدی وجبری بر لطیفه ایله :

— خانملر ، بکلر ! دیدی ، همشیره‌می بر دقیقه دائرهٔ تصرفکزدن قاچیراجغم .

کوزل بر خانم دوداق بوکدی :

— همشیره کز کندی دائرهٔ تصرفلرنده‌در افندم . بز کوزل آهنکلی سسنی دویمق ایچون اطرافنه طوپلانیورز .

بو صیره‌ده ندیم جعفرده سیریتارق صوقولدی .

بردیکر خانم ایشیدیله‌جك بر سسله ندیم جعفره :

— بك افندی ، دیدی . اومولمایان بوقابالق ذات عالیکزدنمی صادر اولدی ؟

اوراده کیلر صوصدیلر . بوجمله‌نك صوئوق بردوش تأثیری اولدی . ندیم جعفر کله‌یه‌رك نهاونده باغدی . خانم تعرضه قرار ویرمش کورونوبوردی :

— دمیندنبری بك افندی دوندی دولاشدی ، صوکره کیتدی نهاوند بکه شکایت ایتدی . نهاوند بك‌ده چوق بسیط بر کولومسه‌یشله بزدن همشیره‌سنی ایسته‌دی .

ندیم جعفر بوسبوتون بوزولدی :

— خانم افندی . بنده کزی اوقادار یاقیندن طانیمش اولمیدرلرکه اك خفیف حرکتلرمدن برمعنا چیقارابیلسینلر .

— سزی یاقیندن طانیمقمی ؟ بوکا نائل اولامادیغمدن دولایی جداً بختیارم بك افندی .

ایکنجی دوش ندیم جعفری صاپ صاری ایتدی . غیر اختیاری اوراغه باقدی ، اوراق کوله‌رك زری‌یه برشیلر فیصیلدییور وبومکاله‌یه اهمیت ویرمه‌مش کورونیوردی . دعوتلیلرك کورولتولو اکلنجه‌لری آراسنده بوحادثه بوقادارله قالسه‌یدی ندیم جعفرده ، نهاونده ممنون اولاجقلردی . فقط حادثه کیتدکجه حرارتی آرتدیریوردی . موجود خانملردن همان هپسی زری‌یی قوشاتمشلر وندیم جعفره وضعیت آلمشلردی . برپلان داخلنده حرکت ایتدکارینی یالکز نهاونده آچش وزری‌یی اوراق خروپنك آراسندن جکمك ایچون معاونتی ایسته‌مشدی . نهاوند بك‌ده چوق بسیط بر کولومسه‌یشله بزدن همشیره‌سنی ایسته‌دی .

ندیم جعفر بوسبوتون بوزولدی :

— خانم افندی . بنده کزی اوقادار یاقیندن طانیمش اولمیدرلرکه اك خفیف حرکتلرمدن برمعنا چیقارابیلسینلر .

— سزی یاقیندن طانیمقمی ؟ بوکا نائل اولامادیغمدن دولایی جداً بختیارم بك افندی .

ایکنجی دوش ندیم جعفری صاپ صاری ایتدی . غیر اختیاری اوراغه باقدی ، اوراق کوله‌رك زری‌یه برشیلر فیصیلدییور وبومکاله‌یه اهمیت ویرمه‌مش کورونیوردی . دعوتلیلرك کورولتولو اکلنجه‌لری آراسنده بوحادثه بوقادارله قالسه‌یدی ندیم جعفرده ، نهاونده ممنون اولاجقلردی . فقط حادثه کیتدکجه حرارتی آرتدیریوردی . موجود خانملردن همان هپسی زری‌یی قوشاتمشلر وندیم جعفره وضعیت آلمشلردی . برپلان داخلنده حرکت ایتدکارینی یالکز نهاونده ندیم جعفر وبرقاچ اوعیارده‌کی مسافرلر بیلمه‌یورلردی . ندیم جعفر ینه زری‌یه صوقولمق ایسته‌دی . (ق .) خانم افندینك بوسفر داها بوکسك برسسله :

— ندیم جعفر بك ؟ دیدی ، خانملرسزی زری‌یك یاننه کیتمکدن منع ایدییورلر ، بونی سزه تبلیغه بی‌مأمور ایتدیلر . سزه ده خطاب ایدییورم زریعه خانم افندی ، ندیم جعفر بکه تماسدن ممنوعسکز .

او قادار آجی آجی کوله‌رك سویله‌یوردی که ندیم جعفر اولدیغی یرده دونا قالدی ونهاوند قاریشدی :

— بونك هر حالده بر لطیفه اولدیغنی ظن ایتمك ایستیورم .

— ظنکز خطاسز اولوردی ، اکر لطیفه‌یه بکزر برشی سویله‌مش اولسایدم . نهاوند سس چیقارمادی ، یورودی ، اوراقله قونوشان همشیره‌سنك یاننه کیتدی وياری ایشیدیله‌جك برسسله :

مابعدی وار

بدیعیات مصاحبه‌لری — سیواسده سلجوق اثرلری

تاریخمز، هر ساحه‌ده تدقیق ایدیله‌مش بولنوبور. بردفعه عمومی بانیه کوره اناطولی تاریخی حاضر شکلنه تدوین ایدیله‌مش، صوکراده خصوصی بانیه کوره و عمومی تاریخ‌لرك دین، اخلاق، ادبیات، معماری، حقوق ... کبی دالری اراشدیریله‌مشدر.

اناطولو تاریخك بزؤلرندن بریسی‌ده (بدیعی تاریخ) در. متفکرلر؛ «بدیعی» وصفی التنده جمیعتك کوزل بولدیغی و یارتدیغی موسیقی، شعر، رقص، معماری، هیکلتراش... اثرلری طوپلاورلر بناء علیه اناطولوده‌کی ادبیات تدقیقاتی، ملی رقص تحریاتی، الحاصل بوتون کوزل صنعتلره عائد اراشدیرمه‌لر (اناطولو بدیعیاتی تاریخی) آدی التنده جمع ایدیله‌بیلیر.

***

بویوك تورك قومنك آتری و مستقل بر تشکیلی اولان اناطولو تورکلکی تاریخی ایکی فصلدن ترکب ایدیور: سلجوق وغازی زمانی، عثمان اوغلری زمانی. دیمه‌لراس دوری، بوایکی اوزون فصل قیاسیان، تورك تاریخنده یپ یکی، ایری بر فصل احیان پارلاق بردوردر.

دینی اخلاق، حقوق، بدیعی ... تاریخلرمزده بوتقسم اساسنه تابعدر. اناطولونك بدیعی تاریخنده وبالخاصه وتاریخك معماری قسمنده سلجوق واغازی زمانی، احتوا ایتدیکی اثرلر اعتباریله تدقیقه‌ده‌کر.

***

اناطولونك بویوك و اهمیتلی بلده‌لری، اوزمانك اثرلری صاقلانیور. بو بلده‌لردن بریسی سیواسدر. صنعت و معماری تاریخمزك فوق العاده اهمیت و مهمی لازم کان بو شهرده، تورك تاریخنه نظراً دها سلجوق سلطنتی تأسیس ایتمه‌دن اول، اونلرك مقدمه‌سی دیمك اولان دانشمندلر حاکم ولمش، عثمان اوغوللریله سلجوقلر اراسنده‌کی فاصله‌ده یورنده‌ده ارتنا اوملری و قاضی برهان الدین طرفلرندن اداره ایدیلمشدر. شهرك تاریخی، نظرلرمز اوکنده تماماً آیدین دکلدر، بوتون اناطولو تاریخی کبی ... [١]

— سیواسده سلجوق مدنیتنه و معماریسنه عائد اولق اوزره موجود اثرلرك اك مهمی شفائیه مدرسه‌سی دیمك بیادر. سلجوقلر زمانده طبك منکشف اولدیغی، اجتماعی تشکیلات و علمی تدریسات اراسنده «طب»ك ممتاز برموقعی بولندیغی کوسترن بوبنا، سلجوق پادشاهلرندن برنجی کیکاوس طرفندن یاپدیرلمشدر. عمومی شکلی مستطیل اولوب اورته‌سی، بوتون سلجوق بنالرنده کوردیکمز وجهله بوش و حولی قامنده‌در. اوزوانی اون بش سانتیمتره قادار اولان کمرلر اوزرنده کوچوك اوطه‌لر، درت جهتده کوزل وصنعتکارانه یاپیلمش مرمر ستونلر کورولمکده‌در. ستون باشلقلرنده، ظریف نقشلر وقورعلر وار. بو قورعلرك اراسنه کله‌لر سیقوشدیرلمش، علتك، تحصیلك قیمت واصالتنه دائر حدیثلر قیدایدلمشدر. اوطه‌لردن برنده کیکاوسك قبری موجود اولوب، ایچی سلجوق چینلریله صوصلمشدر. بتنك طاپش قاپوسنده اناطولو تاریخی ایله متوغل اولانلری علاقه‌دار ایده‌جك بر کتابه کورورز:

«امر بعمارة هذه الدار الصحة السلطان ظل الله فی العالم ادام الله ایامه عز الدنیا والدین رکن الاسلام والمسلمین سلطان البر والبحر تاج آل سلجوق والفتح کیکاوس بن کیخسرو برهان امیر المؤمنین فی تاریخ سنه اربع عشر وستمائه.»

بنا ایچنده موجود اولدیغی سویله‌یکمز کیکاوس تربه‌سنك قپوسی اوستنده‌ده بر قاچ پارچه فارسی بیت کورولمکده، قپونك صاغ طرفنده‌کی پچره التنده (عمل استاد احمد) قیدی بولنمقده‌در. تربه درونده‌کی کیکاوسك مزارندن باشقه دها برقاچ صندوقه وار. بو صندوقه‌لرك سلجوق عائله‌ٔ حکمدارینی اعضاسنه منسوب اولدیغی، حق بریسنك شهزاده ارطغرله عائد بولندیغی سویله‌نیورسه‌ده تاریخی وتوقیك درجه‌سی مورخلرمزه برقفی ضرورتنده‌در.

**

سیواسك اثرلری اراسنده «چیفته منارەلر»ده شفائیه مدرسه‌سی قادار مهمدر. ارضروم‌ده، اماسیه‌ده ودها بعض اناطولو شهرلرنده کوریان سلجوق اثرلرندن اکثری بواسمی طاشیور. اسمدن صرفنظر، یاپیلیش وایشلیش اعتباریله هپسی مدنی سویه‌یی عرض ایدیورلر. بالخاصه ارضروم‌ده‌کی چیفته منارەلرك نام دینه‌جك برمشابهی واردر. بنانك داخل قسمی، تیموركه او حوالیده یاپدیغی تخریبات اثناسنده بیقلمش، یالکز محتشم قپو وحوالیسی کندینی قورتاره‌بیلمشدر. اوزرنده حدیثلر یازیلی اولان قپوده بر کتابه کورورز. قیدینه وراده لزوم کورمدیکمز بو کتابه‌دن «چفته منارەلر»ك سلجوقی وزیرلرندن (محمد بن محمد صاحب) طرفندن ٦٧٠ ده یاپدیرلدیغی اکلاشیلور. قپونك ایکی طرفنده‌کی لوحه‌لر، کتابه‌لرك اطرافی... عمومیتله سلجوق اثرلرنده کوروان چزکیلرله وتزیناتله دولودر. بنانی زیارت ایتدیکم زمان، تاریخی قپویی، برایلك مکتب مدخل شکلنه افراغ ایدلمش بولدم. فی الحقیقه چفته منارەلر، بوکون بر مکتب قپوسیدر. ماضیمزه عائد اثرلرك کوندن کونه باقیمسزلاندن، اهالدن ولاقیدیدن خراب اولدقلری، برچوق برلرده کوردیکم ایچون، هیچ دکلسه بوصورتله سیواسك تورك معماری تاریخنده شاه اثر عد ایدیله‌جك بر اثرینك محافظه‌سی نسبی بر ممنونیق جلب ایدیور.

[١] ملی تعلیم وزیری هیئتی اعضاسندن رضوان بك وقره‌ی مبعوثی اسماعیل حق بك قدیلر اوتدن بری بوساحه اوزرنده یاپدقلری تدقیقاتی (سیواس تاریخی) اوله‌رق بر اثر حالنده حاضرلامقده بولونیورلر. بو تدقیقاتك برآن اول انتشاری تمنی ایدرز.

سنه سلجوقی تاریخك و معماریسنك پارلاق دلیللرندن بری معماریمزك بوکك اثرلرندن بری‌مدد ایدیله‌جك دیکر بر اثر: کوك مدرسه. سلجوق سلطانلرندن اوچنجی کیخسروك وزیرلرندن (فخر الدین علی بن حسین) طرفندن یاپدیرلدیغی شوکتامه‌دن اوکرەنیورز:

«عمرك بام دولة السلطان الاعظم شاهنشاه المعظم غایت الدنیا والدین کیخسرو بن کیقباد سلطان خلد الله دولته الصاحب الاعظم الدستور الاعظم ذو الخیرات والحسنات فخر الدولة والدین علی بن الحسین احسن الله عاقبته فی غرة محرم سنه سبعین وستمائه»

کوك مدرسه، قونیه‌دن جلب ایدیلن قالوپلر اوسته طرفندن یاپدیرلمشدر. قپودن کیردیکمز زمان مصنع برقبه کوروبورسکز. قبه‌لی مدخلك برطرفنده جامع وار، جامعك بچی، کوز قامشدیریجی چینی رنکارنك سوسلنمشدر. سیواسك معماری اثرلری ایچنده کندیسنی ممکن مرتبه محافظه ایدن اك زیاده کوك مدرسه‌در. برزمانلر مدرسه اوله‌رق قولانلمش، مؤخراً مام وخطیب مکتبی اوله‌رق استعمال هیچ شهه‌سز اونی خراب‌دن قورتاران عملی عاملر اولمشدر. سیواسده آچیلمسی لازم ولان موزه ایچون، دینه‌بیلیرکه، کوك مدرسه‌ك مکمل بر محلدر تاریخمزك مدنی شهامتنه هیچ دکلسه وصورتله ازوچوق حرمتکارداور انعق‌له‌اصل ملی انتباهمزی قوه‌دن فعله ایصاله خطوه آتمش اولورز.

***

سیواسده تاریخی، معماری‌یی، ادبیات تاریخی علاقه‌دار ایده‌جك دها برچوق اثرلروار: شیخ حسن اولی بر سلجوق بویوکنك مدفون اولدیغی سوله‌لی کوچوك مناره، حسن بن جعفر طرفندن یاپلدیغی کتابه‌سندن اکلاشیلان بهم بر کتب، کیخسرو بن قلج ارسلان زمانده غازی مظفر الدین طرفندن یاپدیرلمش برمدرسه، غازخانه جوارنده قاضی برهان الدینه عائد اولدیغی سوله‌نیلان برتربه.. بونلردن باشقه سیواس شهری و تاریخی ایله علاقه‌دار اولاق اوزره جوار شهر و قصبه‌لرده‌کی آثار و مبانی‌یی‌ده خاطرلامالی‌یز. بالخاصه دانشمند امیرلرینه عائد اولاق اوزره نیکسار، دیوریك، اماسیه‌ده کوروان کتب و اثرلر دقته جالبدر. شهرك خارجنده (شهیدلر) دینن قبرستان، ماضی‌یه عائد وثیقه‌لری مزار طاشلرندن چیقارمق ایسته‌ین مورخلر ایچون هر حالده اهمال ایدیله‌جك برمنبعدر. چونکه بوراده‌کی قبرلرك موغول تیمورك ظالم پنجه سنده پارچالانان اناطولو تورکلرینه عائد اولدیغی قوتله محتمل ... تاریخك بوکا دائر معلوماتی، سیواس خاقی اراسنده‌کی اوتل وجالی نقل وروایتلر تأیید ایتمکده‌در.

الحاصل بزم شوله بوله اسملرینی ذکر ایتدیکمز اثرلر، سیواسك تورك - اناطولو تاریخنده نصل مهم برتدقیق مرکزی اولدیغنی کوسترمکه کافیدر. بوبونلرك چیزکیلرنده تورك روحنك کوزلکنه عائد هشتی مجسم انعکاس کورورز. کرچه یاپدقلری تدقیقاتده غرض وطرفکیرلك قایشدیرلمز بوبوکلك حقیقی کوسه‌یورلر. مثلا سالادنه کوره بوتون سلجوق اثرلرنده، بالخاصه سیواسده‌کی کوك مدرسه‌ده، بر طرفدن ایران تأثیری، دیکر طرفدن ارمنی تأثیری واردر. اوکا نظراً «قولوپان» بر ارمنی اوستاسی ایمش. قونیه‌ده، ارضروم‌ده سیواسده. کی اثرلرده ارمنی تزیناتجیلری کورلیورمش. فقط ینه بورده پیشیاً سویله‌ملی‌که اناطولوده، اناطولو تورکلکنك حرثنه هر ساحه‌ده مؤثر اولمش بر ارمنی تأثیری تماما اوبدورمه‌در. یاکز ایران تأثیرنك عصرلری کوسترمه‌لره حق ویره بیلیرز. فقط وکاده‌سز چوقیرده‌کی بدعی روحك ترکی قدرتی ایچنده آرمش عد ایدیله‌بیلیر. ذاتاً عناصری مستقلاً تشکل ایتمش هانکی معماری واردر.

تورك معماریسنك اورژینالیته‌سنك تماق ایدن بوسطرلردن صرفنظر، سیواسده‌کی اثرلر نمامیله سلجوق تورکلکنك زاده‌سیدر. اونلرده‌کی موتیفلری، عصری معماری اساساتیله تألیف ایدرك اسلوبی چیقارمه‌جق صنعتکاره اولان احتیاجی، همینه اشاره لزوم کورورز. شیمدیلك برطرفدن بدعی حیاتمزك تشکلنه عنصر اوله‌جق، دیکر طرفدن اناطولو تاریخك تدقیقنه منبع تشباکیل ایده‌جك بو اثرلرك درین بر تعصب ایله محافظه‌سی مسأله‌سی ایسه، مملکتك حرث مسأله‌لرینك اك مهمنی تشکیل ایدیور.

ضیاء الدین فخری

فرونجیلر محکوم اولدی

اواسر بلدیه‌یه عدم رعایتلرندن دولای مقدما امانت طرفندن محکمه‌یه تودیع ایدیلن فرونجی کرم، مصطفی وکاظم افندیلرك محاکمه‌لری دون اجرا ایدلمشدر. نتیجه‌ده اماشه قرارنامه‌سنك ملوقوزنجی ماده‌سی نفرهٔ مخصوصه‌سه توفیقاً ایکی بوزر لیرا جزای نقدیه محکوم اولمشلردر. فرونجیلرك هراوچی‌ده حکمی تمیز ایتمشلردر.

کیده‌لر وکانلر

دون آقشامکی اکسپره‌سله سراج اوغلی شکری بك، بوزغاد مبعوثی صالح بك، مختلط مبادله قومیسیونی باشکاتبی فریدون بك، بکلربکی سیبور نلوی رئیسی عارف حکمت بك استانبوله کیتمشلردر.

§ دون بالچقا قونسولوخانه‌سی باشکاتبی موسیو ایر شهرمزه کلمشدر.

اصول خبرلری

باش وکیلمزك مدعی عمومیلکه برمکتوبی

عصمت پاشا حضرتلری بو مکتوبلرنده اولکی کوره برائت ایدیله‌بارد وافندی حقنده حسن شهادت ایدیور

استانبول، ٢٢ (خصوصی مخابرمزدن) — باش وکیل عصمت پاشا حضرتلری مدعی عمومیلکه بر مکتوب کوندرمشدر. پاشا حضرتلری بو مکتوبلرنده دیبورکه: «بکا بر مکتوب یازمش اولان بارد وافندینك بو سبیله محکمه‌ده ادعا ایدیلمش مطولعاته کوردم. مکتوبی خاطرلایا دیشدن تحقیقات یاپدم. اکلادمکه، بارد وافندینك مکتوبی فرانسزجه‌دن تورکجه‌یه ترجمه ایدلدکدن صکره دائره‌مده ولان صلاحیتدار مأمورین رسمیه طرفندن موجود بر دعوایه علاقه‌سی کورلمدکی رسمی معامله‌یه قونولمش. بوصورتله مکتوب طرفندن هیچ کورولمکسزین طبیعتیله مقام عالیلرینه کیتمشدر.

بویاماندن مقصدم مکتوبك اعکسه‌یه ویرلسنده یاکلیش بر خط حرکت تعقیب ایدلمش اولدیغنی اظهار دکلدر. باش وکیل نامنه کلن مکتوبلر عهده‌سنده قانونك مدعی عمومیه ایصالی امر ایده‌جکی مؤدی مفاد بتك ممکن دکلدی بو مکتوبك سبب بارد وافندی حقنده‌کی حسیات وتخطراتی جمهوریت محکمه‌سنه بیلدیرمه‌یی وظیفه‌مدا تمکلکمدر. ٢٩ سنه اولندن ٦ سنه اولنه قدر، نزه لسان معاملکی ایدن بارد وافندی‌یی وظیفه‌لرینه وقف نفس ایتمش، کیمسه‌یه قالق دوشوره‌که و یاعفه استعدادی اولیان ای بر مسلم اوله‌ق خاطرلاورم. خیر خواهانی ذهننده یراشمش اولان بارد وافندینك اوتوز سنه صوکرا فنا بر آدام اولا بله‌جکنه احتمال ویرمك ثم ایچون ممکن دکلدر. بو سوزلرك مقام عالیلرنجه بروطنداش شهادتی تلقینی رجا ایدرم» دیمکده‌در.

عصمت پاشانك مکتوبنك وصولندن اول بارد وافندی محکمه‌جه تبرئه ایدلمشدر.

آلمان ملیتپرورلر قونغره‌سنده برنطق

قونت وه‌ستارپ؛ فرانسه ایله انکلتره‌نك لوقارنو، جنوره وتواریده‌کی وعدلرینی طوتمادقلرندن شکایت ایدیور

برلین، ٢١ (ا.ا) — ملیتپرور فرقه‌نك قونغره‌سی کونیغسبرغده اچلمشدر. قونت وه‌ستارپ فرانسه ایله انکلتره‌نك لوقارنو، جنوره، تواریده واقع وعدلرینی طوتمامش اولدقلرینی خاطرلاتارق دیمشدر که:

— المانیاره‌ن‌ارضیسنك درحال وبلاقیدوشرط تخلیه‌سنی طلب حقنه معاً و سیاسةً مالکدر. المانیا عمومی تحدید تسلیحاته چالیشمقده‌دوام ایده‌جکدر. اوستریانك المانیایه التحاقی ملیتپرورلرك قصد وغایه‌سی اولمقده دوام ایده‌جکدر. رەنك تخلیه‌سنه بدل اولارق شرق ایچون بر لوقارنو میثاقی غیر قابل قبولدر.

هیندنبورغك نطقی الرافنده

برلین، ٢٢ (ا.ا) — غزته‌لر هیندنبورغ طرفندن تانتبرغده ایراد ایدیلن نطقك دها اول مارقس و شترزمان طرفلرندن تدقیق ایدلدیکی تکرار ایده‌ن ثم رسمی تبلیغی نشر ایتمکده‌درلر. فوروه‌تس غزته‌سی نطقك شترزمانك جنوره‌یه عزیمتندن اوچ هفته اول تثبیت ایدلدیکنی علاوه ایلمکده‌در.

جینی یاقالایان مأمورلرمز

داخلیه وکاتی ارمنی چته‌سنی یاقالایان مأمورلریمزی اکرامیه ایله تلطیف ایتدی

استانبول، ٢٢ (خصوصی مخابرمزدن) — ارمنی چته‌سنك دردستنده یارلقلری کورولن سر قومیسر عثمان بك داخلیه وکاتی باش پوز لیرا مکافات ایله آیرجه تقدیرنامه ویردی. پولیس ایکنجی شعبه مدیری فائق، امنیت عمومیه مدیر معاونی جمی بکلره دردر پوز، باش مأمور ذکی بکده اوچ پوز لیرا مکافات نقده ویرلمشدر مصادره‌ده اثبات وجود ایدن اون سکز پولیسمز مختلف اکرامیه‌لرله تلطف اولونمشلردر.

چته‌یه یاقالق ایده‌جکی، یاسقانوسده‌کی اوی بومقصده تخصیص ایله‌جکی اکلاشیلان تشکیلی، طوروس نامنده‌کی شخصك اون بش ایلوله‌ده وماسیایه کیتمش اولدیغی ضابطه طرفندن ثبیت اولونمشدر.

بروسه قاپاجه‌لری شرکتی

استانبول، ٢١ (خصوصی مخابرمزدن) — بروسه قاپاجه‌لری عصریلشدیرمه‌جك شرکت مؤسسلری اجتماع ایتدیلر. سرمایه‌نك ربعی ایش وسنایم بانقه‌لرینه تودیع ایده‌رك شرکتك تسجیلی یاپدیرمقه قرار ویردیلر.

ایران حربیه ناظری بکله‌نیور

استانبول، ٢٢ (خصوصی مخابرمزدن) — ایران حربیه ناظرینك بر هفته‌یه قادار استانبوله مواصلتنه انتظار ایدیلمکده‌در.

شرکتلردن چکیلن مبعوثلر

استانبول، ٢٢ (آ.آ) — سیرسفائن مجلس اداره‌سنده اعضا بولنان مبعوثلر استعفا ایتمشلردر.

مهندس مکتبنه آلنان طلبه مقداری

استانبول، ٢٢ (خصوصی مخابرمزدن) — مهندس مکتب عالیسنه بوسنه بوز سکسان اوچ طلبه آلندی.

جمعیت اقوامده

امن وسلامت وتحدید تسلیحات حقنده بر قرار قبول ایدیلدی

جنوره، ٢١ (ا.ا) — تحدید تسلیحات قومیسیونی حکمه صلاحیت اصولی ایله امن وسلامت وتحدید تسلیحات حقنده تلی قومیسیون طرفندن اتخاذ اولنان قرار صورتنی متفقاً تصویب وقبول ایتمشدر. بوتون هیئت صاحبه‌لری بو بابده حصوله کلان اتفاق ممنونیله تلقی ایله‌مشلردر. بو بابده‌کی قرار صورتی دولتلردن اکثریتنك عنایتنه توافق ایله‌مکده بولنان واسع و عملی بر فعالیت وغرای تشکیل ایله‌مکده‌در. پول نقود تحدید تسلیحات قومیسیونی اعضای قومیسیونك حکم وانسلات تشکیلات دائمه‌سی مسئله‌لری تدقیقه مأمور قومیتنك تشرین ثانی آینده جنوره‌ده اجتماع ایده‌جکنی بیان ایله‌مشدر.

افغان سفیری استانبوله کلدی

استانبول، ٢١ (خصوصی مخابرمزدن) — افغان سفیری غلام جیلانی خان المانیادن شهرمزه عودت ایتدی.

پوسته هیئتی کیتدی

استانبول، ١٢ (خصوصی مخابرمزدن) — پوسته وتلغراف ارکانندن اولوب اوروپاده تدقیقاته کیده‌جك اولان هیئت بوکونکی ترەنله شهرمزدن مفارقت ایتمشدر.

سیرسفائن مجلس اداره‌سندن براستعفا

استانبول، ٢٢ (خصوصی مخابرمزدن) — اسپارطه مبعوثی مکرم بك سیرسفائن مجلس اداره اعضالغندن استعفا ایتمشدر.

قادین برلکی قونغره‌سی طوپلانیور

استانبول، ٢٢ (خصوصی مخابرمزدن) — قادین برلکی فوق العاده قونغره‌سی یارین اجتماع ایده‌جکدر. قونغره برلکك صوك وضعیق اطرافنده مذاکراتده بولوناجقدر.

ارکك لیسه‌سی طلبه‌سنك نظر دقتنه

آنقره ارکك لیسه‌سی مدیریتندن:

مکتبمزك اسکی طلبه‌سیله بوسنه قید اولنان بکی طلبه‌لرندن آنقره‌ده بولنان افندیلره بعض تبلیغات اجراقانه‌جغندن مومی الیهمك ٢٤ ایلول ١٩٢٧ جمعه ایرتسی کونی ساعت اون بشده مکتبده بولونمالری اقتضا ایتمکده‌در.

٢-١٤٤٦

تاقسی مجبوریتی

تشکل ایدن قومیسیونك انتخاب ایده‌جکی تاقسیك اوتوموبیلا طرفندن قوللانیلماسی مجبوری اولاجقدر

شهرمزده سیروسفر ایتمکده اولان اوتوموبیللره ضم ایده‌جك تاقسیلرك شق ایچون شهر مانده برقومیسیون تشکل ایدلمشدر. قومیسیون مأمور امور فیه مدیری خیری بکك ریاسته‌ده صحیه مدیری حسین، ضابطهٔ بلدیه مدیری کمال، مال مدیری خاص، انشاآت مدیری مدی، پولیس جمید، امنیه قومانداني معاونی کمال بکلردن مرکبدر. دون اجتماع ایدن قومیسیونه تاقسیلری وکره‌لك ایچون ایکی ضابطهٔ بلدیه قومیسیری‌ده اشتراك ایتمشدر.

تدقیق ایدلمك اوزره کتیریلن آرقون، بروز، ژاکه، اوریژینال رول مارقه‌لی تاقسیلرك تدقیقاتنه باشلانمشدر. نتیجهٔ تدقیقاته بونلردن انتخاب ایدیلنلر مقام امانته عرض ایدیله‌جك ویمده بالعموم وطومبیللرك تاقسی قوللانمسی مجبوری طوتیلاجقدر.

صحیه ومعاونت اجتماعیه مدیر عمومیسی

دونکی استانبول ترەیله صحیه وکالتی صحیه وسعادت اجتماعیه مدیر عمومیسی دوقتور صادق بك شهرمزه کلمشلردر.

طیاره جیلر آراسنده

نونکسر ایله قوینك بر تذکره‌لری بولوندی

نیویورق، ٢١ (ا.ا) — رویتر بیلدیریور: نیویورقله اسپوقان آراسنده بلا توقف یکی بر سیاحت هوائیه اجرا ایده‌جك طیاره‌لر بوکون اوکله‌دن صوکره هوالانمشلردر. حرکت ایده‌ن طیاره‌لر اوچدر. بونلردن ایکیسنك مذکور سیاحت ایچون تخصیص ایدیلن مکافاتی لاجقلری محقق عد ایدیلیور. مذکور مسافه‌یی بلا توقف قطع ایتمك شرطیله برینجی‌یه اون بیك، ایکنجی‌یه بش بیك دولار مکافات ویریله‌جکدر.

بر طیاره انقاضی

بولونی، ٢٢ (آ.آ) — غرب‌ده زبونی قومسالنده مجهول بر طیاره انقاضی بولونمشدر

نونکسر وقوینك بر مکتوبی

پاریس، ٢٢ (آ.آ) — یونی پاریزه‌یك لاهیدن آلدیغی بر خبره نظراً مبعوثلردن ایزورمان، کیلوشان قومسالنده نونکسر وقوینی امضالی بذکره‌یی محتوی برشیشه بولمشدر. بذکره‌نك پارسه کوندرلمسی ایچون فوطوغرافیسی آلنمشدر.

انکلیز هوا نظارتی مستشاری

لوندره، ٢١ (آ.آ) — انکلیز هوا نظارتی مستشاری سیر ساسون، طیاره‌جی جمیس ویلیامس اداره‌سنده‌کی بر طیاره ایله وندکه متوجهاً حرکت ایتمشدر.

مرمره‌ده بر طیاره انقاضی بولونمشدر

استانبول، ٢٢ (آ.آ) — بردکز موتوری مرمره آطه‌سی قارشیسنده بر طیاره انقاضنه تصادف ایتمشدر. هندستاندن دونوشده غائب اولان انکلیز طیاره‌سی اولماسی محتملدر.

نوبورق - اسپوقان سباقی

اسپوقان، ٢٢ (آ.آ) — نوبورق - اسپوقان مسابقهٔ هوائیه‌سنه اشتراك ایده‌ن اون بر طیاره دون بورایه مواصلت ایتمشدر.

استانبولده طیاره مسابقه‌لری

استانبول، ٢٢ (آ.آ) — تورك طیاره جیلر قلوبی کرك طیاره مکتبی طلبه‌سی وکرك آماتورلر آراسنده موتورسز طیاره مسابقه‌لری یاپمغه قرار ویرمشدر.

زوجه‌سنی دوکرکن ایاغنی یارالامش

حاجی دوغان محله‌سنده اقامت ایتمکده اولان احمد اوغلی بکر مرمه‌سیدن ایسه زوجه‌سی علویه خانمله غوغا ایتمش وزوجه‌سنی بومروقله دوکمکه باشلامشدر. زوالی قادین بومروقلرك آلتنده موازنه‌سنی غائب ایده‌رك دوشمش وآیاغندن مجروح اولمشدر. زوجی بکر دردست ایدیله‌رك اوراقیله عدلیه‌یه تودیع ایدلمشدر.

مشاهده - مطالعه

لطیفه‌ده لازم..

آورام افندی؛ کسر، صاپلار، قان چیقاریر بوکندن سلاحله شاقا ایتمه‌مش اولسایدی بوکون دیکر ملتداشلری کبی شن وشاطر بالاطه دوه‌جکدی. نه‌چاره‌که بر آن ایچون کافر شیطانه اویدی واوتوز بش کون جزایه چارپیلدی. بر ثنایدن محترم وطنداشلریمزی صورت مخصوصه‌ده تبریك ایدرز کورولنوایله ایسته‌دکلری عدالتك ماصل وقار وسکونتله تحملی ایتدیکی کوریلر آرتق شهیدهٔ حسن، عنق اولان مادمازل لز ملك‌ده نزدذلیخا‌سی کی روح‌بانی مسترح اولسون، تورکیه جمهوریتی اونی‌ده مظهر عدلت قیلاجدر. نولدورمکدنسه قورقوتماسی خیرلیدر دیرلر. بوضرب مثلك انشاءالله اساسلی ودواملی برعبرت درسی تشکیل ایتمه‌سنی تمنی ایدرز. بوکونکی تورکیه هروطنداشدن وقار وتمکین ایستیور. حیاتده هرتورلو حادثه‌لر اولور، بونلری هرظنه، هرمعنایه کله‌بیله‌جك کربوه‌لره صوقامغه غیرت ایتمه‌لیدر. دوریمز حقیقی حق وعدالت دوریدر. مدنی وعالی تورکیه اولمغه عزم ایدنلره هروطنداشك ربط قلب وربط اعتماد ایتمه‌سی الك بویوك وظیفه‌در. آورام افندینك ده اوتوزبش کون صوکره محیرانوافندینك حضورینه چیقوب قرق توپ‌سی چکمه‌سی وبه‌دما کسن، قان چیقاران آلات وادوات یرینه حساب دفتری قورشون قلم قوللانماسی شایان آرزودر. بو قادارینه شکر ایتسین، یاوقتیله، یکی جریلر زمانندکی آورام افندینك باشنه کلنلر بومك باشنه کلسه‌یدی، او زمان بر قوریان رها ویرمش اوله‌جقدی. بو آورام افندی وطنداشمزی تسلی ایچون او آورام جلبینك حکایه‌سنی تکرار ایدلم. هیچ اولمازسه برقاپالی کونی خوشجه کچیرمش اولور:

وقتیله اشقیالك بریسنی قاضی اعدامه محکوم ایتمش. دلالار چیقمش: أی اهالی! اشقیا داغ دوبرن اوغلی قابلان بوغان یالطه ایله اعدام اولونه‌جق. هرکس کلرب کورسون، کورب عبرت آلسین!

اهالی میدانه طوپلانیر محکوم کلیر. جلاد یالطه‌سی حاضرلر. محکومك باشنی اعدام طاشنه قویارلر. حاضرون آراسنده مرقوم آورام چلبی‌ده وارمش. کورکنی قاووشدورمش، باشنی اوزاتمش، بیك رنخیلات ایچنده دالمش کیتمش. فرمان اوقونوبور، محکوم بکلییور، هرطرفده قورقونج بر سکوت. آورام چلبی قوردقچه قورمش، دلدقچه دالمش، کوکس کوروك، باس ایلریده، اکسه برقاریش آچیق!

آورامك بوحالی موذب چاقینلردن بریسی کورور، شوکا بر شاقا ایدیم، دیر. صاغ آووجنی بر اعلا توکوروکله‌یه‌ك شاماره حاضرلانیر فرمان بیتر، جلاد یالطه‌یی، کلخان بکی طوقاتی قلدیریر. جلاد محکومك اکسه‌سنه جات! کلخان بکی طوقاتی آورامك اکسه‌سنه جات!

قورقو وخلیا ایله کندندن لجن آورام، طوقاتی بر بیمز. جلاد یالطه‌یی یاکلشلقله کندی اکسه‌سنه ووردی ظن ایدر وقیصه بر «آدیو!» دیبوب بیقیلیر. برده باقارلرکه محکوم برطرفده، آورام دیکر طرفده ارجی!..

یالکز بو سفر ایش عکسی چیقدی: ٣٥ کونی آورام، شاماری غزته‌جیلر بیدی. بوده مسالکك لطیف شکلده اولان ایشلرندندر.

ب. آی - ب. یلدیز

بر انکلیز لوردینك وفاتی

لوندره، ٢٢ (آ.آ) — سابق بحریه برنجی لوردی محافظه‌کارلر قابینه‌سی هندستان ماظری بولونمش اولان لوردجورج هامیلتون بوصباح وفات ایتمشدر.

استانبول بورسه فیاتلری

استانبول، ٢٢ (آ.آ) — بورسه‌ده بوکونکی قیانیش فیاتلری شودر:

انکلیز	:	٩٤٩,٣٠	غروش
برتورك لیراسی	:	٠,٥١٢	دولار
»	:	١٣,٥	فرانق
»	:	٩,٣٨٥	لیره‌ت
»	:	٢,٦٥٢٨	اسویچره فرانقی
استقراض داخلی	:	٩٠	غروش

◆ مملکت خبرلری ◆

مفتیسالیلر معارف وکیلیمزه برآلتونه قلم هدیه ایتدیلر

مفتیسا ، ٢٠ — مفتیسا ولایتی معلملری نامنه معارف وکیلی نجاتی ومعارف امینی فؤاد بکاره بر آلتون قلم تقدیم ایتمك اوزره مفتیسا معارف مدیری فائق بکك ریاستی آلتنده مرکز مفتشی نشأت بك ایله مرکز معلملرندن مرکب برهیئت ازمیره کیتمش و قلملری تقدیم ایدرك مفتیسایه عودت ایتمشلردر.

نجاتی بك لشکر ایتمش ومعارفده یکیدن یاپیلمسی لازم کلن حمله‌لر حقنده ایضاحات ویرمشلردر . فؤاد بك هیئتی قبول ایتمش و کندیسنه تقدیم ایدیلن هدیه‌دن دولایی تشکر ایتمش و منطقه‌ده معارف فعالیتی حقنده ایجاب ایدن ایضاحاتی آلدقدن یکیدن دیره کتیف ویرمشلردر .

آطه‌لیمانده الکتریق واون فابریقه‌سی ایشه باشلادی

اودمش ، ٢٠ — اودمش قضاسنده دوام ایتمکده اولان عمران فعالیتی نتاجندن ولدقدن بوکره‌ده قضانك آطه‌کیده ناحیه‌سنده برالکتریق فابریقه‌سی تأسیس ایدلمش و دقیق فابریقه‌سنك ایشله‌مسی و قصبه‌نك الکتریقله تنویری تأمین ایدلمشدر . بر هفته‌دنبری خلق الکتریقدن متنعم اولمقده‌در .

قصبه قضاسنك بکی سنه استحصالاتی نه‌در ؟

قصبه ، ٢٠ — قصبه قضاسنك ١٩٢٧ سنه‌سی استحصالاتنه عائد مقدارلر آتیده‌کی وجهله‌در :

بقدای ٦٥٠٠٠٠٠ کیلو ، ارپه ٨٥٠٠٠٠٠ کیلو ، بقله ١٣٥٠٠٠ کیلو ، خسخاش ١٥٥٠٠ کیلو ، بورچاق ٤٥٠ بیك کیلو ، نخود ١٠٠٠٠٠ کیلو ، افیون ٥٥٠ کیلو ، صمر داریسی ٣٢٠ بیك کیلو ، قوم‌داری ١٠٨٠٠٠ کیلو ، فصولیه ١٣٠٠٠ کیلو ، ورویله ٥٢ بیك کیلو ، بزه‌لیه ٣٠٠٠ کیلو ، شکرپانجاری ١٣٠٠٠٠٠ کیلو ، پتاتس ١٠٠٠٠٠ کیلو ، کندیر ٤٠٠ کیلو ، توتون ٦١٥٠٠٠ کیلو ، پاموق ١ میلیون ٥٥٠ بیك کیلو ، سوصام ١١٠٠٠٠ کیلو ، سوفان ٤٠٠٠٠٠ کیلو ، قاوون ٢٣٥٠٠٠٠ عدد ، قارپوز ٣١٢٥٠٠٠ عدد ، چکردکسز اوزوم ٢٣٥٠٠٠٠ کیلو ، پلاموط ٢٠٠٠٠٠ کیلو ، یاش اوزوم ١٧٥٠٠٠٠ کیلو ، میان کوکی ٢٥٥٠٠٠٠ کیلودر .

بکشهرنده عصری بر مکتب انشا ایدلمکده‌در

بکشهری ، ٢٠ — قضامزك چوق کوزل برموقعنده آلتی درسخانه‌لی ومعمار مقبل کمال بکك پلانی موجبنجه ایلك مکتبك انشاسنه باشلانمش اولوب کله‌جك سنه اکمال ایدیله‌جکدر . مکتب قونیه‌ده عصری بر طرزده یاپیلان اوچ مکتبك بیکیدر .

بو سنه حفریات شهرك اسکی یرلرینه تشمیل ایدیله‌جکدر . بونك ایچون ابتدائی احضاراته باشلانمشدر . بو خرابه‌لرده اصحاب آهنك مغاره‌لرنده کچن سنه تا تمام برقیلان حفریاتده بوسنه اتمام ایدیله‌جکدر .

بو مغاره‌لر شمدی‌یه قدر ١٥٠ یه یاقین مزاری حاوی بیوك بر (قاتاکومب) در . یعنی بر قبرستان محله‌سیدر . کاملاً قایالر اویولمق صورتیله مزارلر وجوده کتیرلمش ، ماوغلا وخراسانله اوروملمش ، متعدد لحدلر بولنمقده‌در .

◻ مملکت مکتوبلری ◻

آقیوه عزیزیه‌سنده ایلك فوتبول ماچی

عزیزیه ، ٢٠ (خصوصی مخابریمزدن) — قصبه‌مزده سوك کونلرده بویوك بر فعالیت حسی اویاندرق فوتبول تلوی تأسیس ایتمشدی . بودفعه عزیزیه‌یه کلن معزز همشهریلریمزدن سورمحصار [کوربوز طاقی] ایله عزیزیه [امیرطانی طاقی] آراسنده ایلك دفعه اولمق اوزره هیجانلی بر فوتبول مسابقه‌سی یاپیلماسنه انتظار ایدییوردق . اوچبه ورود ایدن میافرلریمزه بلده‌ده اونوز بش کیشیلك مکلف برضیافت ویرلدی ضیافتدن صوکرا سویلی مسافرلره مساعده‌لر ویرلدی . دانسلر ویلی شرقیلر ترنم ایدیله‌رك اخوتکارانه اونوتیلماز بر خاطره براقه‌رق کوزل برکیجه حیاتی کچیریلدی . سپور هیئتنك طرفین آراسنده بر تساند موجوددی . صباحلین معلملر برلکی نامنه بلدیه طرفندن چای ضیافتی ویرلدی . آزاده‌کی علاقه وصوطیت بر قات داها تضعیف ایدلدی .

سالی کونی سپورجیلر ساحه‌ده قپودان فؤاد بکك تحت اداره‌سنده اوبونه مباشرت اویتدیلر . هرکس برهیجاندی . سپورساحه‌سنده قادین ارکك ، آتلی ، آرابه‌لی ، اوطوموبیلی یایا یوتون خلق بر کتله حالنده اوبونلری حرزتله سیر ایدییوردی . مملکتنك منور کنجلری بویوك غیرتلر صرف ایتدیلر . نهایت مسابقه‌سفره صفر ایله نتیجه‌لندی . اوبونك نشانه‌سنی یوکسلتمك غایه‌سیله یورغون دوشه‌ن ارقداشلرمز اوچ دفعه (شا ... شا ... شا) مقابله‌سندن صوکره اوبون نهایتلندی واوکیجه‌ده محترم مسافرلریمز شرفنه وداع اکلنجه‌لری وغایشلری اجرا ایدلدی . سپوره بر قاتدها علاقه کوسترمك غایه‌سنده سورمحصار حکومت دوقتوری رحمی بك طرفندن قیصه وجیز برنطقه خلق ارشاد اولوندی . علی الصباح سپورجیلر صبحی بر صورتده وداع ایده‌رك مملکتمزدن اوزاقلاشدی .

بکشهری جوارنده بطاقلقلر تمامیله قوروتولمقده‌در

بکشهری ، ٢٠ — بکشهرینك ١٤٣٠٠٠ مترو مربعی وسعتنده بولونان بطاقلقدن ٧٠٠٠٠ مترو مربعی املا سورتیله قوروتولمش ، ٥١٠٠٠ مترومربعی اون مختلف استفامتلره آچیلان قنالر واسطه‌سیله تیپس ایدلمشدر . بقیه ٢٢٠٠٠ مترو مربعی بطاقلقلرده املا سورتیله قوروتولمسی ایجاب ایتمکده‌در . بونك‌ده موفقیتله تیپسندن صوکره بکشهرینك مشهور اولان و خاصت هواسندن اثر قالمایه‌جقدر .

بطاقلقلك بقیه‌سنك بنه تخصیصات اعطا ایدیله‌رك قوروتولاجغی شبهه‌سز اولوب بکشهری خلقی بوامنیه‌نك تحققنه انتظار ایتمکده‌در .

سلچوق جوارنده قاتافومباده آثار عتیقه آرانیور

سلچوق ، ٢٠ — سلچوق جوارنده (ته‌نه‌ز) خرابه‌لرنده کچن سنه اجرا اولنان حفریاته بوسنه‌ده دوام ایدلمکده‌در . کچن سنه قبل المیلاد یعنی مشهور اسکندرك جنرالرندن (ازی‌فاهوس)ك تأسیس ایتدیکی شهرك معین اقسامنده حفریات و متعدد سوندژ عملیاتی یاپیلمشدی .

حفریاتی اداره ایتمکده اولان ازمیر آثار عتیقه مفتشی عمومیسی عزیز بك برقاچ کون ظرفنده خراباتلره عزیمت و حفریاته نظارت ایده‌جکدر .

(حاکمیت ملیه)نك حکایه‌لری

أوده ارکك اولسوزده ...

محرری : آنمده بیرابو

مادموازل قاستانی ، قارداشنك ثولومنك کندیسی ایچون نه بویوك بر ضیاع اولدیغنی اولا آکلیه‌مادی . واقعا متأثردی وآغلیوردی : فقط ساده‌جه کندیسیله هر آقشام طاولا اوینیه‌جق ، هر کون قونوشه‌جق ، باچه ایله اوغراشه‌جق کمسه‌سی قالمادی دیه متأثر اولیور . سودیکی بر آدامك ثولومنه آغلیوردی . ایلك ایکی کونی بویله کچدی ، فقط اوچنجی کونی ارتق حایسزده قالدیغنی اکلادی .

(قاسته‌للاکس) درت طرق چاپلی بویوکجه بر کوبدر . بوچام اورمانك ایکی طرفندن‌ده بر قاچ آغاچ کسوب ایلك اولر یاپیلمش ، یکیلری یاپیلمق ایسته‌نجه‌ده بنه اوخط اوزرندن باشقه اغاچلر کسیلمشدی . شویله که (قاسته‌للاکس) بکی کیلو ترو اوزونلغنده برتك سوقاقدن عبارتدر . قاستاییلرك اوی وسوقاغك اوجنده‌در . مپالغه‌یی سودکاری ایچون کویلیلر ، بوأودن « قاستانیلرك شاتوسی » دییه بحث ایدرلر . حقیقت حالده بو ، یرلك براز کریسنده ایکی قاتلی ، دورت کوشه بر بنادر ، فقط بر میوه باچه‌سی ، برسبزه باچه‌سی ، منتظم بر قاچ آغاجی ، برپاویونواردر ؛ قاسته‌للاکسلیلر بوقادرجی بر شاتو ایچون کافی بولولر . یالکز شاتو ، خدمتجی خصوصنده پك قیدردر : اوته‌دنبری اونی بر تك خدمتجی ، شیشمان قورالی اداره ایدر . مادموازل قاستانی أو ایشلریله مشغول اولور ، قارداشی‌ده باچه‌ده چالیشیردی . سنه‌ده ایکی دفعه نطبلندقازناو کلوب آغاچلری بوداردی . چونکه بو نطبلندك اك چوق سودیکی ایش اغاج بوداممقدر .

فقط قارداشی ثولنجه‌ماد و زل قازناو ، قورالی قادار شیشمان اولسه‌بیله بر خدمتجینك کافی کلیه‌جکنی کوردی . بردن بره بر قورقو دوییدی . « بر ارکك ... » بو ، نه قوتلی بر قله‌در ! بوکله ، او زمانه قادار ، مادموازل قاستانینك قورقو نه‌در بیلمه‌مه‌سنه کافی کلشدی ؟ مع مافیه قارداشی اولهك صاغلام بر ارکك دکلدی ؛ جسوراولوب اولمادیغنی اکلاتق ایچون‌ده بوتون عمرنده هیچ بر فرصت ظهور ایتمه‌مشدی ؛ شومینه‌نك یانده آسیلی دوران تونفکلرك دولو اولدیغنی بیله حقق دکلدی . فقط نه‌ده اولسه ، أدوه بر ارکك واردی . بونك نه دیمك اولدیغنی قاستانی ثولنجه اکلاشیلدی .

مادموازل قاستانی ، دیواردن قولایجه آتلانه‌بیله‌جکنی ، پنجره‌لرك پك صاغلام اولمادیغنی ، أوینك کویك سوك أوی اولدیغنی بردن بره فرق ایتدی . بوتون حیاتنده هرکسدن اوزاق ، آغاچلرله محاط برکوشکده اوطورمق افتخار ایتمش اولان مادموازل قاستانی کوبك اورتاسنده ، جاندارما قره‌قوله یاقین ، صاغنده سولنده قومشو بولنان باصیق برأوده اوطورمق آرزوسنی حس ایتدی ! اوکوندن اعتباراً چیفته حیات سورمکه باشلادی ، یعنی کیجه‌لری‌ده اویومادی .

دوشونمك ، مسئله‌یه نه‌ره‌سندن باقسه‌کز بر تك چاره حل وار : بر أوده بر ارکك لازم ! اوحالده قولایمی دیه‌جکسکز ؟ بر بکجی ، بر بر باچوان ، بر اوشاق طوغمق کافی ! اوت اما بو مادام باریاران ، مادام ساررووس ، مادام هه‌ریه‌لمس کبی قادینلر ایچون قولای ؛ چونکه اونلر تجارت یاپیور ؛ حیات شرائطنك دکیشمه‌سنك اونلرجه بر اهمیتی یوق ، نه‌ده اولسه اونلر پاریالرینی قازانیر . حال بوکه مادموازل قاستانی ساده‌جه واردانیله کچیلیور . بویله دولت اسمای آلدقدن کچینمك اولجه ای ایدی اما بوکون پك کیفلی بر ایش دکل . مادموازل قاستانی آنجق سنه‌ده ایکی دفعه قازانوك پاراسنی ویره بیلیور ؛ براوشاق طوغمقه قدرتی تمز که !

کیجه‌لر ، قورقولی ، مدهش کیجه‌لر کچیور . ایدی ... مادمازل قاستانی ، قورالی‌یه دقتله باققه‌باشلادی . برآی صوکرا اونی قوجایه ویردی . قورالی‌نی قوجه‌یه ویرمك پك قولای اولمامشدی . بالطبع قورالی چابوق راضی اولدی . بو قادین ارتق پك کنج دکلدی . چوقدن بری طول یاشیوردی ، فقط قادینلر نه زمان اوله قوجه‌یه وارمغه حاضردرلر . قورالی اولا شاشیردی ؛ خاطرنك کندیسنه بویله برتکلیفده بولنه‌جغی هیچ خاطرینه کلمه‌مشدی ؛ اونی فوق‌العاده متعصب ظن ایدردی و حقی مسئله‌لرله مشغول اولمه‌جغنی تصور بیله ایده‌مزدی . حله أوندن قوجه‌لی بر خدمتجی بولنماسنه تحمل ایده‌جکنه کیمسه احتمال ویره‌مزدی . مادموازل قاستانی « قورالی ، سن نیه قوجه‌یه وارمیورسك ؟ » دیدیکی زمان خدمتجی حادثا رفته کلدی واچندن « دیمك که نرم خانم بنه مشغول اولیور ؟ نه ایی قادینجغز مش ! » دیدی . برقاچ کون دوشوندی ، نهایت قاسته‌لزالوده ، کندیسندن کنج برعموجه‌زاده‌سی اولدیغنی ، اونی أوه کتیرسه ممنون اوله‌جغنی اعتراف ایتدی .

بالك ، مادموازل قاستانی ناقادار ایبلك ایتدی قورالینك قاسته‌لزالویه برقاچ کره کیتمه‌سنه مساعده ایتدی . بونیورمش قالقوب کندیسی‌ده کیتدی . عموجه زاده‌سی برآز هنادجیاق ایدییوردی : مادموازل قاستانی اونکله قوبوشدی مادموازل قاستانی چوق ایی ، حق راهب افندیدن دها ایی سوز سویلردی . هیچ برتمهد آلته کیرمه‌دن وعد ایدر کبی کورونمك صمتنه آشنا ایدی . نهایت مخاطبنه ، ثولدکدن صوکرا بوتون ثروتی قورالی‌یه باغیشلایه‌جغنی ظن ایتدیردی ، اوده راضی اولدی .

آرتق مادموازل قاستانی کیجه‌لری‌نه اویویا بیلیوردی . نام‌نامه‌یکری ایکی کیجه اویودی . فقط یکری اوچنجی کون صباحلین ، قهوه آلتنده‌ی ایدرکن ایدرکن قورالینك پك متأثر اولدیغنی کوردی مجبا نه اولمشدی ؟

— نه اوله‌جق ، خانمجغم ! قوجه‌م بنی لداتیور . بر هفته ایی کیچیندك . صوکرا بنی یاپلاشه باشلادی . شیمدی‌ده هرشی بیتدی . بوکون میخانه‌جی رهژبنامك یانده . بنی برقیور ، بر قیور ما سکز کیجه‌در أوه کلیور .

شومادموازل قاستانی جدامك کبی برقادینده‌ی : بوخبری دوبونجه حدتلندی . خدمتجیسنك کدرله علاقه‌دار اولیوردی .

کیجه أو کلمك ! دیمك که او امنیت ایدوب راحت راحت اوبورکن اوحبیث حریف باشقه برلره دولاشیوردی ، ها !

— بن اوك یواسی یاپارم . اونك بویله بزی . . سنی آلدانمغه نه‌حق وارمش ؟

قورالی‌نك قوجه‌سنه نصیحت ایتدی ، اولا تهدید ایتدی . چاپقین اوکنه یاقیور وهی اصره اطاعت ایده‌جکنی سویلیوردی . ایرتسی کون قورالی :

— بوکیجه بنه أوده دکلدی ؟ دیدی .

— بیلیورم . بیلیورم . قاپونك قاپادیغنی دویدم .

مادموازل قاستانی بنه کیجه‌لری اویویامیوردی . قورالی‌ده ارتق نجاوزه کچیوردی . « بونده سزك‌ده قباحتکزوار ! بن آرتق قوجه موجه دوشونمیوردم ! بویله شیلری سزخاطرمه کتیردیکز . شیمدیده‌نه عذاب چکدیکمی برالله ، برده‌ن بیلیرم ! » دها فضله‌سنی بیله سویله‌دی : « اوده پك قباحتلی دکل‌یا ! سز اوکا ، بوتون میر تکزی بکا براقه . جفکزی ظن ایتدیردیکز . سزك یکنلرکز اولدیغنی اوکره‌مش ! آلهٔ تبلدیغنی آکلیور ! .

آلمانیا وانکلتره

صنایع نسجیه وفابریقه‌لر ایچون آلمانلره یکرمی میلیون لیرالق قره‌دی آچاجقلرمش

لوندره ، ٢١ (آ.آ) — رویتر آژانسندن : آسوسیه‌تد مانچستر غزته‌سی مخابرینك بیلدیرمکنه کوره آلمانیایه صنایع نسجیه فابریقه‌لری ایچون یکرمی میلیون انکلیز لیرالق قره‌دی آچیلماسنه عائد پروژه‌نك تقرعانی همان همان بیتیرلمشدر .

برماکنه عمالانخانه‌سی دیرکتوری یاقینده آلمانلره بوخصوصده ائتلاف حصولی محتمل اولدیغنی سویله‌مشدر . آلمانلر قره‌دینك یوزده یکرمی الی یکرمی بشنی علی الحساب ویرمکی متباقیسنی اوچ درت سنه ظرفنده تقسیطله تأده‌نی تکلیف ایتمکده‌درلر .

اسوه‌چ ودانیمارقه

بوایکی شمال مملکتی اقتصاد وصناعت ساحه‌سنده ترقیلرینه دوام ایتمکده‌درلر

امستردام تجارت ممثلکزی تجارت وکالتنه مهم بر راپور کوندرمشدر .

بو راپورده ، منطقه‌سی داخلنده بولنان شمال مملکتلری وداییارنه احوال اقتصادیه و صناعیه‌سندن بحث ایتمکده‌در .

اسوه‌چ الکشاف صناعیسنك ١٨٥٠ سنه‌سنده باشلادیغی ذکر ایدیله‌رك بو سنه‌لرده منسوجات ، معادن وبالخاصه کاغدجیلق قسملرینك ترقی ایتدیکی وکاغدجیلك انکشاف و ترقیسی درلاییسیله اورمانلرك استثماری وکراسته اخراجاتنك‌ده تزاید ایتدیکی قید ایدیلمکده‌در .

بو ترقی وانکشاف ١٨٨٠ سنه‌سنه دوغری چنطو والکتریق صناعیسنده ١٨٩٠ ده شکر ودمیر صناعیسنده باشلامش ١٩٠٠ ده ترقی و انکشاف بوسبوتون تکامل ایده‌رك مساعی طرزی بیله دکیشمشدر . راپورده قید ایدلدیکنه نظراً اسوه‌چ صنایعی اوچ اساسه استناد ایتمکده‌در . اورمانلر ، معادن ، صو قوتلری . . . یاپیلان استاتیستیقلره نظراً اسوه‌چده‌ده اون یدی سنه ظرفنده استحصالاتده اوچ مثل تزاید کورولمشدر .

اسوه‌چ ، تورکیه ایله‌ده مناسبات تجاریه‌ده بولنمقده‌در . اسوه‌چ مملکتمزه ١٩٢٤ سنه‌سنده ٢,٥٧٢,٦٠٨ قورون ١٩٢٥ سنه‌سنده ٢٥٦٩٠٠٠ قورون و ١٩٢٦ سنه‌سنده‌ده ٢٤١٣٠٠٠ قورونلق قیمتنده مال اخراج ایتمشدر . ١٩٢٥ سنه‌سنده‌کی مملکتمزه اخراجاتی یوزده ١٩ و ١٩٢٦ سنه‌سنده‌کی اخراجاتی‌ده یوزده ١٧ نسبتنده‌در .

بوکا مقابل تورکیه‌مزدن‌ده اسوه‌چه اخراجات یاپیلمقده‌در . ١٩٢٠ سنه‌سنده ١٢٩١٠٠ قورون و ١٩٢٦ سنه‌سنده‌ده ٢٣٧٤٠٠٠ قورون مقدارنده اخراجات یاپیلمشدر . اسوه‌چ ادخالاتنه نظراً ١١٢٥ ده‌کی اسوه‌چه اخراجاتمز یوزده طوقوز و ١٩٢٦ سنه‌سنده‌کی اخراجاتمزده یوز اون بش مقدارنده‌در . بونلر باشلیجه سیغاره ، پاپیراق توتون ، انجیر ، اوزوم ، جویز ، بادم ، فندق‌در .

راپورده دانیمارقه احوال اقتصادیه‌سندن‌ده بحث ایدیلمکده‌در . دانیمارقه کوچك برمملکت اولدیغی حالده صنایع واقتصادجهتیله ترقی ایتمش برمملکتدر . دانیمارقه‌ده بالخاصه آچیق دکزیاغجیلغی مترقیدر . مختلف جلس اولمق اوزره سنه‌ده یکری بر بیك کسور طون بالق صید ایدیلمکده‌در . صنایعی بیرا ، چوقولات ، توتون ، منسوجات ، دباغت و جام ، چنطو قسملری مترقیدر . دانیمارقه ، تجارت بحریه نقطهٔ نظرندن‌ده بر چوق مترقیدر . ٦٤٤ واپور ٩٠ موطورلوکمی ، ٣٠١ الکتریقلی ٤٧٥ دیکر نوع و ٣٣٨ یلکنلی کمی دانیمارقه سنجاغنی حامل اولمق اوزره سیر وسفر ایتمکده‌در .

هیچ چه کیمیور ، چکه‌لری قاریشدیریور ، طاقیر طاقیر ایاقلرینی وورارق یوریوردی . چیقارکن قاپویی‌ده حیزله قاپادی .

برمدت صوکرا بنه ایاق سسلری ایشیدیلدی . بوسفر جاندارمه ایتیوردی . برآز صوکره خدمتجی قیز اچری کیروب مادموازل قاستانی‌یی چویردی ، مادموازل قاستانی :

— ادبسزده باغیردی . بوقاریده‌کی جاندارمه نه‌دیه ایتمه‌دی ؟

— اینه‌مزدی که ! برکره دوشونه‌کز نه ! اونك بوراده بولنمغه حق بوق که ! خیرسزی یاقالارسه ، قره‌قوله‌اولدیغی اثبات ایتمش اولوردی : صوکرا جزا کورووردی .

داها ایی ایضاح ایچون علاوه ایتدی :

— اونلری ، کیجه لازم اولورسه چابوق بولنه‌بیلسنلردیه قره‌قوله یاتغه مجبور ایدییورلردی .

مترجمی : ث . صبحی .

شکر — (بال کبی) بزی معذور کوروکز ، بوقدر سوءظن أو صاحبلرینك قلبلرینی قیرامه‌ز ، اونلری نصل ترك ایده‌لم ...

شیشقو ذوق — کوردیکزیا !.. سزه نمال اولدیلر .. کلمکز ، سزی بکلیورلر .. رد قبول ایتمه‌ز... ملایمانه جبر ایدییورز . . . هایدك ، شیشقو ذوقلر ، بکا یاردم ایدك ! . اونلری صوفره‌یه دوغری جبراً سورکلیك که ایسته‌میه ایسته‌میه مسعود اولسونلر !..

[بوتون شیشقو سعادتلر ، سونجلرندن حایقیر . یشه‌رق والرندن کادیکی قدر صیچرایه‌رق چیرپنان چوجقلری سوروکلرلر کن قبا کولوش‌ده نورك بلندن یاغلار] .

نور — چوبر الماسی ، وتی کلدی !.

[آی خان — نوره اطاعت ایدر . درعقب صحه تعریفه صیغماز بردرجه‌ده صاف ، الهی برصورت پنبه ، آهنکلی و خفیف بر آیدینلقله نورلانیر . اوك صقلك آخیر تزیناتی ، قالین قیرمزی پرده‌لر چوزولورلر ، قایب اولورلر . افسانه‌وی و طاتلی بر صلح و رکودت باغی ، آهنکدار مناظرلر برنوع یشیلك سرایی میدانه چیقار . ذی‌قدرت و نورلی کور فقط نظاملی یاپراقلرك دیدیه‌سی ، چیچکلرك بکری سرخوشلغی ، هرطرفدن آقان ، شیریلدیان فیشقیران سولرك کوریه نشئه‌سی سعادت حسنی فقرك حدودلرینه قدر کنیشلنمش ظن اولونور . سفاهت صوفره‌سی اثر براقدن بیقیلیر کیدر ؟ صیرمه‌لر ، اطللر ، شیشقو ذوقلرك تاجلری صحنه‌یه یاپیلان نورلو نسم ایله قبه‌لدارلر ، بیرتیلیرلر ، وقبا برصورتده کولمن ماسکه‌لرله برابر آلیقلاشان دهوتلیلرك ایاقلرینه‌دوشر . بونلرده چاتلاق قورسالقر کپی کوز اوکنده بوزولورلر ، بر برلرینه باقارلر ، کوزلرینی یارالیان مجهول ایشیقلر قارشیسنده قیپیشقلاشیرلر

مابعدی وار

زمرد عنتقا

موریس متر لینفرده نقل ایدن : دوقتور مصطفی صفی

١٥

دوقوزنجی طابلو

سعادتلر باغلری

(پرده آچلنجه اوك طرفنده بوکسك صوص سوتونلردن یاپلمش برنوع صالون کورولور . بونلرك آراسنده آلتون ایپلرله دولدورلمش آغیر ایرغوانی پرده‌لر صالونك آرقه‌سنی صاقلامقده‌در . وندیك ویاناللمان‌ره‌نه‌سانسنك اك ذوق پرست اك احتشامی زمانلرینی خاطرلاتان برمعماری (ودرونه‌زوروبه‌نس) هرطرفده ، مبذول چیلکلر ، سیتلر ، صوتی صاچانلر . هیکلر ، ایشلمه‌لر . اورته‌ده عقیق ولعل طاشندن اوزری شمعدانلر ، بلور باردانلر ، ایچلری ماصال ظن ایتدیرمن یمکرله دولو آلتون وکوموش قابلرله أورتولو آغیر وبری‌یانه برصوفره . سوفرانك اطرافنده ارضلك اك شیشقو ذوقلری ، شرابلر ، معجزه‌وی عشلر ، دهورلمش طوزلقلر ، صراحیلر آراسنده بیورلر ، ایچیورلر ، اولوبورلر ، شرق چاغیریورلر ، تینیورلر ، طیقینیورلر ویا اوبوبورلرایدی .. آیری ، عقله صیغماز درجه‌ده شیشقو وقرمزیدرلر . آطللر ایپکرله کینمشلر ، آلتونلر ، ایچیلر ، جوهرلرله تاجلنمشلر ... کوزل خلایقلر ، دورمادن سور . خوجلو یمك قابلری ، توتن شرابلر کتیریبورلر . پیانی ، قبا ذوق ویره‌ن ، وحشی ، زورنالرك حاکم اولدیغی برچالغی ـ صحنه آخیروال بر رنك‌له قاپلانمش .)

(اولا اولدیغی متردد آی‌خان ، ایل خان ، کوپك ، اکك وشکر ، صاغده اوك صغده نورك اطرافنه صوقولورلر . کدی ، هیچ برشی سویله‌دن کذا صاغده دیه دوغرو کیدر . قارا کلق بر پرده‌یی قالدیرر وقایب اولور .)

آی خان — بوقدر ایی شیلر بیه‌ن و اکانن بوشیشمان افندیلر کیم .

نور — بونلر دنیانك شیشمان ذوقلری ، برباقشده کورونن کیقلریدر . پك از احتمالی اولمغله برابر زمرده‌عنقانك برآن بونلرك اراسنده بولنی شاشیرمش اولمسی ممکندر . اونکچون الماسی شیمدیدن چویرمه ، اولا ، عادت برینی بولسون دیه ، صالونك بوقسمنی کوزدن کچیرملم .

آی‌خان — یالانلاشه بیلیریز ؟

نور — البته . اونلر ، عادی‌وا کثریا اولدیغه تربیه‌سز اولمغله برابر ، فنا آدملر دکلدر .

ایل خان — نه‌ده کوزل چوره‌کاری وار !

کوپك — یا آو أتلری ، سوجوقلری ! دانا قوزو بودلری ! . . . (لطق ایراد امدرکبی) دنیاده دانا جکرندن دها اوستون ، دها کوزل و دها قیمتلی هیچ برشی بوقدر ! . .

اکك — یالکز نشاسته ایله یوغورولمش ایکی اوقه‌لق اککلر مستثنا ! نه‌ده ایپلری وار ! نه کوزل ، نه کوزل ! . اونلربندن‌ده بویوك !..

شکر — بووق ، بووق ، عفو ایدرسکز .. نه دیمك . . . نه دیمك . کیمسه‌یی قیرمق ایسته‌مم ! فقط بوصوفره‌نك شان وشرفی اولان وشمشه‌لری ، دیده‌لری ، بو صالونده ، حق باشقه هر پرده‌لنان اشیای سوله‌ه براقان شکرله‌لری اونوتیور . میسکز . . .

ایل خان — نه قدرده خوشنود و بختیار کورونیورلر ! نه‌ده فریاد ایدیورلر ! نه‌ده کولیورلر ! نه تورکولر چاغیریرلر ! بزی کوردیلر غالبا ...

(فی الحقیقه اك شیشقو ذوقلردن اون ایکی قدری صوفره‌دن قالقارلر ، چوجقلره دوغروزحمتله قارنلرینی طوتارق ، ایلریلرلر .)

نور — قورقه ، پك مسافر سوءظنلر . . . سنی محقق یمکه دعوت ایده‌جکلر . . . قبول ایتمه ، هیچ برشی قبول ایتمه ؛ صکره قورقارم وظیفه‌کی اونوتورسك .

آی خان — نه ؟ بر کوچوجك چوره کده‌سی ؟ او قدر کوزل ، او قدر تازه ، او قدر شکرلی ، میوه‌لرله بزه‌نمش وقاغاقلرله طاشمش برحالده‌لرکه !..

نور — اونلر تهلکه‌لیدر وعزیز قیزلر . پایلان وظیفه‌یه برشی فدا ایتمسنی بیلملی‌ز . نازکانه فقط متین رد ایت ، ایشته کلیورلر . . .

ذوقلرك اك شیشمانی — (آی خانه آلنی وزاته‌رق) کون آیدی ، آی خان ! . .

آی خان — (حیرتله) ده‌مك بنی طانیورسکز ؟.. کیمسکز ؟ . .

شیشقو ذوق — بن ذوقلرك اك شیشمانی ، زنکین اولمق ذوقیم ، و قرده‌شلرم نامنه سزدن ، سزك و عائله‌کزك موجودیتکزله ابدی ضیافتمزی شرفلندیرمکزی رجایه کلدم . سز بو آرضك حقیقی و بویوك سعادتلرینك هیمنك آراسنده بولنه‌جقسکز . مساعده کزله سزه اك بلی باشلیلرینی تقدیم ایدیم . ایشته قارنی آزمود کبی ، دامادم ، املاك صاحبی اولمق ذوق . ایشته یوزی اوقدر لطیف بر طرزده قیارمنی تطمین ایدلمش غرور ذوق . (تطمین ایدلمش غرور ذوق حایانه برطورا بله سلاملار .) ایشته ایکنز وباجالری مقارنه‌شکلنده قاغشکن اچمك وطوقنکن یمك ذوقلری (بونلر صاله نه‌رق سلاملارلر .) ایشته برسوموکلو بوجك قدر صاغیر هیچ برشی بیلمه‌مك ذوق ، ایشته برکبری قدر کور هیچ برشی آکلامامق سعادتی . ایشته الری اکك ایچندن وکوزلری شفتالی یله‌سندن یاپیلمش هیچ برشی یاغماق ولزومندن فضله اوبونمق سعادتلری . ایشته آخری قولاقلرینه‌قدر یاپیلمش وکندیسنه کیمسه‌نك مقاومت ایده‌مدیکی قابا کولوش .

(قابا کولوش قیورانه‌رق سلاملار)

آی خان — (برپارچه آچیق دوران برشیشقو ذوق پارمغیله کوسترمك) یا یالانلاشمغه جسارت ایده‌مه‌ین بزه آرقه‌سنی دونن نوذات ؟ . .

شیشقوذوق — کورمه‌مزلکدن کل ، برپارچه سیفیلدی ، چوجوقلره قابل تقدیم دکل . . (آی خانك الرینی یاغلایارق) فقط کلمه کزه ! . ضیافته تکرار باشلانیور . . شفقدن بری اون ایکنجی دفعه‌در یالکز سزا کسیکسکز . بوتون دهوتلیلرك حایقیریشه‌رق سزی ایسته‌دکلرینی ایشتمیورمیسکز ؟. هیچ‌سی سزه تقدیم ایده‌م .. چوق قالاباقلی . (قولی چوجوقلره تقدیم ایدیرك .) مساعده کزله سزی هرایکی شرف موقعنه کوتوره‌م ..

آی‌خان — چوق تشکر ایدرم شیشمان سعادت افندی . . پك تأسف ایدرم .. شیمدیلك مساعده ایدیکز . . . پك بجه ایشمز وار ، زمرده‌عنقانی آرایورز . هیچ بره‌ده صاتلی بولوندیغندن خبریکز واری ؟...

شیشقوذوق — زمرده‌عنقانی ؟ . . دوروکز باقام . . هاه ، أوت ، خاطرمه کلدی . . وقتیله بحثی کچمشدی . . . ظن ایدرم بو اتی غیه‌ن بر قوش‌در . . . هرحالده قطعیاً سوفره‌مزده کوزکدی . . . کراصنده پك آز رغبتی اولدیغنه اشارتدر . . فقط اوزوله‌یکز . . . اوندن دها ایی باشقه اوقدرچوق شیلرمز وارکه . . حیاتمزه قاریشه‌جقسکز . . بوتون پاپدقلریمزی کوره‌جکسکز . .

آی‌خان — نه یاپارسکز ؟ . .

شیشقو ذوق — فقط دورمادن هیچ برشی یاپامغله مشغولز . . بر دقیقه راحت نفس آلاجق زمانمز یوق . . یك لازم ، ایچمك لازم ، اویوق لازم . بونلر انسانی اوقدر مشغول ایدییورکه . .

آی‌خان — اکلاجه‌لی‌می ؟

شیشقو ذوق — اوله‌یا جانم . . باشقه جاره یوق ، بر یوزنده باشقه‌شی یوق‌که . . .

نور — اویله‌می ظن ایدییورسکز ؟ .

شیشقو ذوق — (پارمغیله نوری کوسترمك کیزلیجه آی‌خانه) بو تربیه‌سز کنج کیم ؟ . .

(بوتون بو محاوره مدتجه ، ایکنجی صقدن برچوق شیشقو ذوقلر کوپك شکر و اککك اطرافنی آلوب اونلری ذوق‌ماسه‌سنه سوروکلرلر .

آی خان ، بونلرك مسافرلرله دیزدیزه اوطوروب ده‌لیجه‌سنه‌یوب ایچرکلرینی ، چیرپندقلرینی بردنبره کورور .)

آی خان — باقسه کزه ، نور !.. صوفره‌یه اوطورمشلر ! .

نور — چاغیر اونلری ! بوقسه ایش فنایه واراجق !..

آی خان — فندق !.. بورایه کل ، فندق !. چابوق کلیریمك ، بوقسه ! . ایشتمدکمی ؟ ثمی سزده شکرله اککك ، کم سزه مساعده ویردی ؟ اذن آلمادن اوراده ایشیکز نه ؟..

اککك (آووردلری دولو) — هیچ بزه دهانارکانه سویلیه‌جك‌میسك ؟ .

آی خان — نه ؟ اککك بکا سن‌دی‌یه خطابه جسارت‌ی ایدییور ؟.. فقط سکا نه اولدی ؟ . . باش ، فندق ! . بکا بویله‌ی اطاعت ایده‌جکدك ؟ هایدی چابوق کل ، یات یره ، یات یره !.. دها چابوق !..

کوپك — (صوفره‌نك اوبر اوجندن بوشوق برسسله .) بن یمك برکن کیمسه‌یی دیکلدیم ، کیمسه‌یی ایشتمم ...

آلمانیا وانکلتره

صنایع نسجیه وفابریقه‌لر ایچون آلمانلره یکرمی میلیون لیرالق قره‌دی آچاجقلرمش

لوندره

تورك سینه ماسی

١ — منظره : انقره ـ قیصری شومندوفرینك صورت انشاسی
٢ — قومیق : زیغوطو سودالی ٢ قسم
٣ — اولوم قدر متین، فوق العاده درام ٦ بویوك قسم

فیاتلر : برنجی موقع ٢٥ ایکنجی موقع ١٥ غروشدر

ادویه وفتح میت آلاتی مناقصه‌سی

آنقره صحیه ومعاونت اجتماعیه مدیریتندن :
بیان باد ، آیاش ، قلعه‌جك دیپ‌السرلری ایچون مبایعه اولوناجق ادویه ایله فتح میت آلاتی ١٩ ایلول ٩٢٧ تاریخندن ٩ تشرین اول ٩٢٧ تاریخنه قدر یکری کون مدتله مناقصه‌یه وضع ایدیلمشدر . طالب اولانلرك شرائط مناقصه‌سنی آکلاق وادویه لیسته‌سنی کورمك اوزره ولایت صحیه ومعاونت اجتماعیه مدیرلکنه مراجعت اخلری اعلان اولنور . ٢-١٠٢٥

تسویهٔ ترابیه واعمالات صناعیه مناقصه‌سی

دولت دمیر یولاری ولیمانلری ادارهٔ عمومیه‌سندن :
فوزی پاشا ـ دیاربکر خطنك سکسان بشنجی کیلومتره‌سندن یوز اون بشنجی کیلومتره‌سنه قدر اولان اون بشر کیلومتره‌لك بشنجی والتنجی قسملرینك تسویهٔ ترابیه واعمالات صناعیه‌سی ٥ تشرین اول ٩٢٧ چهارشنبه کونی ساعت اون درت بچقه قدر قپالی ظرف اصولیله موقع مناقصه‌یه وضع اولنمشدر . بو قسمه عائد شرطنامه واوراق فنیه‌دن مرکب برطاقم مناقصه اوراقی یکری لیرا وهرایکی طاقم اوتوز بش لیرا مقابلنده طالبلره ویرلمکده اولدیغندن ارزو ایدنلرك انقره‌ده دولت دمیر یولاری ولیمانلری ادارهٔ عمومیه‌سی انشاآت دائره‌سی هیئت فنیه مدیریتنه وحیدر پاشاده مبایعه قومیسیونی ریاستنه مراجعتلری فوزی پاشا ـ دیاربکر خطی مدیریتنه مراجعتلری . ٢-١٦٢٦

قیصریده اوتل انشاسی مناقصه‌سی

اوقاف مدیریت عمومیه‌سندن :
قیصریه‌نك حاجی قلنج محله‌سنده کائن قبرستان عرصه‌سنك قیصری اوقاف دائره‌سنده موجود پروژه واولبابندکی شرطنامه‌سی احکامنه توفیقاً یاپیله‌جق اوتل بناسی قپالی ظرف اصولیله تعریفات آتیه‌ده دائره‌سنده ٢٣ ایلول ٩٢٧ تاریخندن اعتباراً تشرین ثانینك یکری اوچنجی چهارشنبه کونی ساعت اون بشه قدر موقع مناقصه‌یه وضع اولنمشدر .
١ — تکلیفنامه بر ظرف درونه وضع وتمهیر اولنه‌رق ظرفك اوزرینه طالبك اسمی یازیله‌جقدر. اشبو عمور ظرف تأمینات موقته‌یه عائد مقبوض مك وخبری وباقه کفالتنامه‌سی ایله‌لدی‌الایجاب ایسته‌نیلان اوراق مثبتهٔ سائره ایله برابر دیکر مهرلی بر ظرف درونه وضع واشبو ظرفك اوزرینه تکلیفنامه‌نك حائز ایشه عائد اولدیغی اشارت اولنه‌رق وقت معینده قومیسیون ریاستنه تودیع ایدیله‌جکدر .
٢ — مناقصه‌یه وضع اولنه‌جق اك موافق بی حدلایق کورولدیکنده مناقصه قانوننك اون بشنجی ماده‌سی موجبنجه احالهٔ قطعیه‌سی مدیریت عمومیه‌دن استیذانه تعلیقاً اجرا ایدیله‌جکدر .
٣ — فضله ایضاحات آلمق ایسته‌ینلرك آنقره‌ده اوقاف انشاآت وتعمیرات مدیریتنه استانبول ، قیصری اوقاف مدیریتلرینه مراجعتلری اعلان اولنور . ٢-١٢٦٥

چفتلك صاحبلرینك نظر دقتنه

بهار زراعت اصولی اوزرینه زراعت ماکنه‌لری ، تراقورلر ، تخوم ماکنه‌لری ، خرمن ماکنه‌لری وسائره‌نك طرز استعمالی ، آلماسی ، ارواواسقا عملیاتی ، دکرمن انشاسی ، تمزلغش برلی وآوروپا تخومله‌ریله اراضی معاینه‌سی وسائر خصوصاتده لازم کلان معلوماتی ویریرز . هرهانکی برمراجعتنه پوسته پولی کوندرلدیکی تقدیرده جواب ویریرز . تهکنیك وزراعی توصیه‌لری اراضیده مجاناً اعطا ایدرز .
زراعت ماکنه‌لری آجنته‌سی : ٥٧ نومرولو پوسته قوطوسی ١-٤٠٢

مترجم آرانیور

عثمانلی بانقه‌سی آنقره شعبه‌سندن :
بانقه‌مزه تورکجه‌دن فرانسزجه‌یه وفرانسزجه‌دن تورکجه‌یه ترجمه یاپمغه بحق مقتدر برمأمور آلنه‌جقدر . طالبلرك تحصیل وخدمت شهادتنامه‌لرینی حامل اولارق آنقره عثمانلی بانقه‌سی مدیریتنه مراجعتلری . ١-٣٦٦

دیسه هکیمی حمدی فهمی

هرکون خسته‌لرینی قره اوغلانده درت پول آلمغه‌دکی معاینه‌خانه‌سنده قبول ایدر . ١-١٢١

آنقره اخذ عسکر شعبه ریاستندن :

بالقان ، حرب عمومی واستقلال محاربه‌لرندن معلول قالانلرك ادعا ایدن متعاهد ضابطان ایله افرادك معلولیت حقنده‌کی مراجعتلری ٩٢٨ سنه‌سی حزیرانه قدر دوام ایده‌جکی وبوتاریخدن سکره وقوع بولان مراجعتلرك مدافعهٔ ملیه وکالت جلیله‌سنجه نظر دقته آلنمه‌جغی اعلان اولنور.

محاسبه احتیاجی اولانلره

کیجه‌لری وقتی مساعد اولان واصول ضاغطه‌یه جداً واقف برکنج غایت مساعد شرائطله ایش آرایور. آرزو ایدنلر مطبعه‌مزه مراجعت ایتسینلر.

قالوریفر تأسیساتی

مدافعهٔ ملیه وکالتی مبایعات قومیسیونندن :
آنقره‌ده خریطه مدیریت عمومیه‌سی بناسی ایچون تأسیس ایدیله‌جك قالوریفر تأسیساتی قپالی ظرف اصولیله مناقصه‌یه قونمشدر. طالبلرك شرطنامه‌سنی وشرطنامه‌یه مربوط پلان و پروژه‌لرینی کورمك واطلاع حاصل ایتمك اوزره هرکون وبوم احاله اولان ٢٣ تشرین اول ٩٢٧ تاریخنه مصادف پازار کونی ساعت ١٥ ده علی الاصول تکلیف و تأمینات موقته مکتوبلرینی مستصحباً مرکز مبایعات قومیسیونته مراجعتلری . ٢-٣٠١٩

واز‌ه‌لین مناقصه‌سی

مدافعهٔ ملیه وکالتی مبایعات قومیسیونندن :
قطعات احتیاجی ایچون ٢٩٠٠٠ الی ٣٠٠٠٠ کیلو وازه‌لین قپالی ظرف اصولیله مناقصه‌یه قونمشدر . طالبلرك ، شرطنامه‌سنی کورمك اوزره هرکون وبوم احاله اولان ١٢ تشرین اول ٩٢٧ تاریخنه مصادف چهارشنبه کونی ساعت ١٥ ده علی الاصول تکلیف وتأمینات موقته مکتوبلرینی مستصحباً مرکز مبایعات قومیسیونته مراجعتلری. ٢-٣٠١٦

آنقره اجرا ریاستندن :

بر دینك تأمین استیفاسی ضمننده تحت حجزه آلنوب فروختی تقرر ایدن مختلف رنك و قیمتده یکری بش پارچه ابسالك قماش وآلتی عدد اوزری قماش سندالیه برقنایه وبرکیر آیونك ٢٦ ایلول ١٩٢٧ پازارایرتسی کونی ساعت اون بشده بالق پازارنده ترزی اصنافندن عثمان نوری افندینك آتلیه‌سنده بالمزایده فروخت اولنه‌جغندن طالبلرینك وقت معین مذکوره منادی ومأمورینه مراجعتلری لزومی اعلان اولنور . ١-٤٠٣

کیرالق برنجی قات

قره اوغلانده آنادولو معارف کتبخانه‌سنك اوستندکی آپارتمانك برنجی قاتی کیرالقدر. برنجی کاتب عدل دائره‌سنده یکنا افندیه مراجعت . ١-٣٧٨

بویوك طیاره پیانقوسی

اوچنجی کشیده : ١١ تشرین اولده در
بویوك اکرامیه : ٥٠,٠٠٠ لیرادر
مدیریت : یکی پوسته‌خانه جاده‌سنده دائرهٔ مخصوصه
تلفون استانبول : (١٦٨، ١٦٩، ٥٨) تلغراف استانبول (پیانقو) پوسته قوطوسی ٦٠٦
بیلتلر بالعموم طیاره جمعیتی شعبه‌لرنده صاتیلور

آنقره بالق پازارنده شرق آسیا پازاری تورك آنونیم شرکتندن :

محترم مشتریلرك تقدیر بیوردقلری عموم امتعه‌دن تنزیلاتمز الآن دوام ایتمکده‌در ویکیدن برچوق امتعه‌مزده تنزیلاته عرض ایدلدیکندن فرصتدن استفاده ایدلمسی اعلان اولنور . مغازه‌مزی برکره تشریف ادعامزی اثباته کافیدر . ١-٤٠١

مژده

ترزی زاده معلم
عثمان ذکی
یکك بر ایکی کونه قدر آنقره‌یه بالذات چالیشمق اوزره تشریف بیوره‌جقلرینی محترم مشتریلریمزه عرض ایله کسب شرف ایلرم .
آنقره مدیری
جاهد

روتنکن مالنه‌سی وسائره مناقصه‌سی

مدافعهٔ ملیه وکالتی استانبول مبایعات قومیسیونندن :
مدافعهٔ ملیه وکالتی کاخانه سرپریاتی احتیاجی ایچون بر عدد روتنکن ماکنه‌سیله تداوی حمیق جهازی قپالی ظرف اصولیله مناقصه‌یه قونمشدر . احاله‌سی ٢٩ ایلول ٩٢٧ پرشنبه کونی ساعت اون درتده استانبولده فندقلیده اوچنجی قول اردو قرارکاهنده لوازم استانبول مبایعات قومیسیونی مناقصه سالوننده یاپیلاجقدر . طالبلرك شرطنامه صورت مصدقه‌لرینی مذکور قومیسیوندن آله‌لری (شرطنامه‌یی ازمیرده موقع مستحکم وآنقره‌ده مرکز مبایعات قومیسیونلرنده‌ده کوره‌بیلیرلر) وتکلیفنامه‌لرینی شرطنامه‌ده محرر اولدیغی طرزده املا واحضار ایله شرطنامه‌ده یازیلی بولنان شکلده ویوم وساعت معینهٔ احاله‌دن مقدم مقبوض مقابلنده استانبول مبایعات قومیسیونی ریاستنه ویرمه‌لری اعلان اولنور . ٢-٢٩٧٨

منحل مأموریت

معارف وکالتندن :
١ — ملی تعلیم وتربیه دائره‌سنده « ٣٥٠٠ » غروش اصل معاشلی برممیزلك منحلدر .
٢ — طالبلرك اصغری لیسه مأذونی اولماسی وباخود وکالت ویا حکومت دوائرنده موظفیتله وظیفه کورمش بولونماسی لازمدر .
٣ — طالبلرك عسکرلکله وتحصیله هیچ بر علاقه‌سی بولونمامه‌جقدر .
٤ — طالبلر آره‌سنده ٢٦ ایلول ١٩٢٧ پازار ایرتسی کونی آنقره واستانبولده تفریق امتحانی یاپیلاجقدر .
٥ — طالبلرك ٢٢ ایلول ١٩٢٧ پرشنبه کونی آقشامنه قادار برقطعه فوطوغرافیلری مربوط ودرجهٔ تحصیلریله خدمات سابقه‌لری حقنده معلوماتی محتوی بررز استدعانامه ایله تعلیم وتربیه دائره‌سی ریاستنه مراجعتلری مقتضیدر . ٢-١٤٤٥

فالاقا

احمد راسم بك الك صوك اثری
استادك مکتب حیاتنه دائر یازدیغی بو قیمتلی اثری بوتون قارئلرمزه حرارتله توصیه ایده‌رز.
احمد راسم بك، یاریم عصر اولکی مکتبلرده‌کی حیاتی ؛ مکتب دنیلنجه الك اول خاطره کلن « فالاقا » اسمی آلتنده قلمه آلدیغی بو اثرنده تمامیله جانلاندرمشدر .

آنقره اخذ عسکر شعبه ریاستندن :

عسکری لیسه‌لر تدریساتنه ١ تشرین اول ٩٢٧ ده ابتدار ایدیله‌جکی جهتله برای صله شعبه منطقه‌سنه ورود ایدن عسکری لیسه‌لره منسوب افندیلرك ١ تشرین اول ٩٢٧ تاریخنده مکتبلرنده اثبات وجود ایتملری لزومی تبلیغ اولنور .

باسکول مناقصه‌سی

مدافعهٔ ملیه وکالتی مبایعات قومیسیونندن :
١ — مؤسسات عسکریه احتیاجی ایچون اون بش عدد بشیوز کیلولق و بش عدد ایکی بیك کیلولق (Aveny) مارقه‌لی و (٢٨٢) نومرولی انکلیز سمولانی باسکول شرطنامه‌سنده محرر اوصاف وشرائطله ومدافعهٔ ملیه استانبول مبایعات قومیسیونده محفوظ بر عدد جمهور شکلی وجنجه ومذکور قومیسیونجه وقپالی ظرف اصولیله مناقصه‌یه قونمشدر. احاله‌سی ٣١ تشرین اول ٩٢٧ تاریخنه مصادف پازارایرتسی کونی ساعت اون درتده استانبولده فندقلیده دائر مخصوصه‌سنده متشکل قومیسیون مذکورده اجرا قلنه‌جقدر .
٢ — اعطایه طالب اولانلرك تکلیفنامه‌لرینی یوم معینده وساعت احاله‌دن مقدم متسلسل نومرولی مقبوض مقابلنده مذکور قومیسیون ریاستنه تودیع ایلیلدیر .
٣ — تکلیفنامه‌لرك صورت املا وطرز تودیعی وتأمینات موقته مقداریله شرائط سائره‌سی شرطنامه‌سنده یازیلیدر .
٤ — طالبلرك جمهور شکلی کورمك ویکری غروش بدل مقابلنده مصدق شرطنامه‌لرینی آلمق آرزو ایدنلرك هرکون زوالدن مقدم فندقلیده مذکور قومیسیونه ویالکز شرطنامه‌سنی کورمك ارزو ایدنلرك ده آنقره‌ده مرکز مبایعات قومیسیونته مراجعتلری اعلان اولنور . ٢-٢٩٥١

البسه وقاسکت مناقصه‌سی

پوسته وتلغراف مدیریت عمومیه‌سی لوازم ومبانی مدیریتندن :
اداره‌مز تلغراف خط مأمورلری مستخدمین سائره‌سی ایچون اعمال ایتدیریله‌جك اولان ٢٦٠٠ لی ٢٧٠٠ طاقم البسه ایله اولقدار قاسکت قپالی ظرف اصولیله مناقصه‌یه وضع ایدلمش اولوب ٣ تشرین اول ٩٢٧ تاریخنه مصادف پازارایرتسی کونی احاله‌سی اجرا ایدیله‌جکندن طالبلرك شرطنامه‌یی آلمق ایچون شمدیدن تأمیناتلری تکلیفنامه‌لرینی احتوا ایده‌جك قپالی و ممهور ظرفلری تودیع ایچونده یوم مذکورده ساعت اون درده قدر استانبول بکی پوسته‌خانه‌ده لوازم مدیریتنده متشکل مبایعات قومیسیونته مراجعتلری . ٢-٢٢٥١

یموشاق بغدای مناقصه‌سی

مدافعهٔ ملیه وکالتی مبایعات قومیسیونندن :
مرکز احتیاجی اولان یوز الی بیك کیلو یموشاق بغدای قپالی ظرف اصولیله مناقصه‌یه وضع اولنمشدر. تکلیف ایدیلان فیأت حدلایق کورلدیکی تقدیرده ١٥ تشرین اول ٩٢٧ تاریخنه مصادف جمعه ایرتسی کونی ساعت اون بشده احاله‌سی اجرا اولنه‌جغندن طالبلرك شرائطی اکلامق ونمونه‌یی کورمك اوزره هرکون مناقصه‌یه اشتراك ایچونده یوم معینده تأمینات موقته مقبوضلرینی برلکده تکلیف مکتوبلرینی مقبوض مقابلنده مرکز مبایعات قومیسیونته تسلیم ایلملری. ٢-٣٠١٤

سوك کون — سوك کون — سوك کون

یکی سینه ماده

استانبولده وقوعه کلمش حقیقی بر وقعه‌یی جانلی برصورتده تثبیت ایدن وهر کیجه یوزلرجه کشی طرفندن مراقله سیر ایدیلن

فاجعهٔ عشق — سوك کون — ششلی بلدرزی مدی.

کوندوز ١٣ و ١٥ ده — آقشام اورکستراسی عهدهٔ ایکنجی قسملی کولونجلی قومیدی ومنظره — آقشام ٢١,٣٠ ده

اعمالات حربیه مدیریت عمومیه‌سی مبایعات قومیسیونی اعلانات ستونی

انشاآت مناقصه‌سی

اعمالات حربیه مدیریت عمومیه‌سی مبایعات قومیسیونی ریاستندن :
مرکزده قپالی ظرف اصولیله بر بنا انشا ایتدیریله‌جکدر . کشف اولی ١٨٠٥٢ لیرا ٦٦ غروشدر شرطنامه‌سنی کورمك وایضاحات آلمق ایستیانلرك هرکون مراجعتلری. احاله‌سی ١٦ تشرین اول ٩٢٧ تاریخنه مصادف پازار کونی ساعت ١٤ ده اجرا قلنه‌جغندن تأمینات ، تکلیف مکتوبیله اهلیت فنیه وثیقه‌لرینك وقت معینندن اول مبایعات قومیسیونته تودیع ایلملری . ٢-٣١٩٦

□ □ □

پازارلقله ارزاق مبایعه‌سی

اعمالات حربیه مدیریت عمومیه‌سی مبایعات قومیسیونی ریاستندن :
زیرده محرر اوچ قلم ارزاق پازارلقله مبایعه ایدیله‌جکدر . شرطنامه‌سنی کورمك ایستیانلرك هرکون ویوم احاله اولان ٢٥ ایلول ٩٢٧ تاریخنه مصادف پازار کونی ساعت ١٤ ده تأمینات اچه‌سیله مراجعت ایلملری.

کیلو	جنس
٤٠٠٠	فاصولیه
٤٠٠٠	بورولجه
٤٠٠٠	برنج

٢-٣١٩٧

□ □ □

پازارلقله چنبر دمیری مبایعه‌سی

اعمالات حربیه مدیریت عمومیه‌سی مبایعات قومیسیونندن :
١٢٧٥٠ کیلو چنبر دمیری پازارلقله مبایعه ایدیله‌جکدر . شرطنامه‌یی کورمك ایستیانلرك هرکون وقطعی پازارلقه اشتراك ایچونده ٢٩ ایلول ٩٢٧ تاریخنه مصادف پنجشنبه کونی ساعت ١٤ ده تأمینات اچه‌سیله مراجعت ایلملری . ٢ - ٣٢٠٠

□ □ □

ارزاق مبایعه‌سی

اعمالات حربیه مبایعات قومیسیونندن :
زیرده محرر اوچ قلم ارزاق پازارلقله مبایعه ایدیله‌جکدر . شرطنامه‌سنی کورمك ایستیانلرك هرکون ویوم احاله ٢٨ ایلول ٩٢٧ تاریخنه مصادف چهارشنبه کونی ساعت ١٤ ده اجرا قلنه‌جغندن یوم مذکورده تأمینات آچه‌سیله مراجعت ایلملری .

کیلو	جنسی
٤٠٠٠	بولغور
١٠٠٠	صوغان
٣٠٠٠	پتاتس

٢-٣١٩٨

آنقره تجارت مکتبنه قیدوقبول

آنقره تجارت مکتبنی مدیریتندن :
آنقره تجارت مکتبنده ١ تشرین اون ٩٢٧ تاریخنه مصادف جمعه ایرتسی کونی درسلره باشلانه‌جقدر. طلبه قید وقبول معامله‌سی ٢٠ ایلول ٩٢٧ تاریخندن ٢٨ ایلول ١٩٢٧ تاریخنه قدر اجرا ایدیله‌جك . مکتبك قید و قبول شرطلری شونلردر :
١ — ایلك مکتب تصدیقنامه‌سنی حائز بولونمق
٢ — اون ایکی یاشنی اکمال ایتمش اولمق
٣ — تورك وطندشی اولدیغنی نفوس تذکره‌سیله تأیید ایتمك
٤ — یکی آشیلانمش بولونمق و بولاشیق خسته‌لغی اولمادیغنی طبیب راپوریله اثبات ایتمك
٥ — ایکی عدد قارتونسز فطوغرافی مکتب اداره‌سنه تودیع ایتمك .
٦ — قید اولونمق ایچون طلبه ولیسیله برلکده مکتبه مراجعت ایتمك .
٧ — قید وقبول ایچون مراجعت ایدن طالبلر عدد موقتی تجاوز ایدرسه آرالرنده مسابقه یاپیلاجقدر.
٨ — دیکر مکتبلردن نقلاً کلمك طلبه بالامتحان لایق اولدقلری صنفلره قبول اولنور . فضله تفصیلات آلمق ایسته‌ینلر مکتب اداره‌سنه مراجعت ایتمه‌لیدرلر . ١-٢٨٣

یرلی برنج وقوری چالی فصوله‌سی مناقصه‌سی

استانبولده مکاتب عسکریه مبایعات قومیسیونندن :
استانبولده بولنان مکاتب عسکریه و مؤسساتی ایچون الی بیك کیلو یرلی برنجی وسکسان بیك کیلو قوری چالی فصولیه‌سی قپالی ظرف اصولیله آیری آیری مناقصه‌یه وضع ایدلمشدر. شرطنامه‌لر استانبولده پانقالتی‌ده مکاتب عسکریه مبایعات قومیسیونندن آلنور . مناقصه استانبولده حربیه مکتبنده‌کی مبایعات قومیسیونده ٢٨ ایلول ٩٢٧ چهارشنبه کونی ساعت اون درتده برنج واون درت بچقده فصولیه‌نك احالهٔ قطعیه‌لری اجرا قلنه‌جقدر . تکلیفات شرطنامه‌لرده مندرجدر . طالبلر محل تجارت اوطه‌لرندن آله‌جقلری وثائق ابراز مجبورتنده‌درلر . ١-١٩٠

واوطوموبیل مزایده‌سی

آنقره دفتردارلغندن :
بر عدد فیات مارقه‌لی اوطوموبیل
١١ ایلول ـ ٩٢٧ تاریخنده احاله‌سی مقرر بولنان بالاده محرر واوطوموبیله طالب ظهور ایتدیکندن ١١ ایلول ـ ٩٢٧ تاریخندن اعتباراً برآی ظرفنده پازارلق صورتیله ساتیلمسنه قرار ویرلدیکی اعلان اولنور.
٢ - ٨٦٤

دوه بوینی ایزولاتور وچپلاق تل مناقصه‌سی

مدافعهٔ ملیه وکالتی مبایعات قومیسیونندن :
جهت عسکریه ایچون ٤٥٠٠ الی ٥٥٠٠ عدد مع دوه بوینی ایزولاتور و ٢٢٥ الی ٢٧٥ کیلومتره غالوانیزلی چپلاق تل ٣ تشرین اول ٩٢٧ پازار ایرتسی کونی ساعت اون بشده آیری آیری اولارق پازارلقله مبایعه ایدیله‌جکدر . شرطنامه‌لرینی کورمك ایسته‌ینلرك هرکون و پازارلقه اشتراك ایده‌جکلرك تأمینات موقته‌لریله برابر احاله کونی مرکز مبایعات قومیسیونته مراجعت ایلملری اعلان اولنور .
٢-٣٠٠٠

یقینده

مغازه‌سی طامه خانده آچیلاجقدر .

قیاش تنزه قطارلری تعرفه‌سی

آنقره — قیصری — ارکلی خطی مدیریتندن :

مواقف	٧١٢ د	٧١٢ سا	٧١٤ د	٧١٤ سا	٧١٦ د	٧١٦ سا	٧١٨ د	٧١٨ سا	٧٢٠ د	٧٢٠ سا	٧٢٢ د	٧٢٢ سا	٧٢٤ سا
آنقره حرکت	٢٠	٧	٠٠	٩	٢١	١٠	٠	١٣	١	١٥	٥	١٦	١٨
جبه‌جی حرکت	٢٨	٧	٠٨	٩	٤٩	١٠	٠٨	١٣	٠٨	١٥	٥٨	١٦	١٨
قاش حرکت	٤٧	٧	٢٧	٩	٨	١١	٢٧	٣	٣٠	١٥	١١	١٧	١٩

	٧١٣ د	٧١٣ سا	٧١٥ د	٧١٥ سا	٧١٧ د	٧١٧ سا	٧١٩ د	٧١٩ سا	٧٢١ د	٧٢١ سا	٧٢٣ د	٧٢٣ سا	٧٢٥ د	٧٢٥ سا
قیاش حرکت	١٦	٨	٤٣	٩	٣٣	١١	١٠	١٤	٥	١٥	٥٠	١٧	٣٨	١٩
جبه‌جی حرکت	٣٦	٨	٠٢	١٠	٥٣	١١	٣٣	١٤	١	١٦	١٠	١٨	٥٨	١٩
آنقره مواصلت	٤٣	٨	١٠	١	٠٠	١٢	٤	١٤	١٧	١٦	١٧	١٨	٠٥	٢٠

سقف اقطارلری، بورو فرشی وسائره احاله‌سی

مدافعهٔ ملیه وکالتی مبایعات قومیسیونندن :

ارکان حربیهٔ عمومیه‌ده بنا سقفلری آقطارلمه‌سی ایله بنا داخلنده سو بیدونلرك بربرینه ربطی بورو فرشی بر طلومبه‌یه اوق اعمالی وایکی بارافه‌نك قورولمه‌سی پازارلق سورتیله احاله ایدیلجکندن طالب اولانلرك شهر حالك یکری دردنجی کونی بعدالزوال ساعت اون بشده پی اچه‌لری مستصحباً مرکز مبایعات قومیسیونه مراجعتلری اعلان اولونور .

٢-٣٠٠٨

مشمع « ثه‌نیه‌رمه‌آبل » فابریقه‌سی سن : فوقس

هر یوده ، هرچشیده بالعموم ضابطان مکتبلیر ورسمی دائره‌لر ایچون پك چوق مشمع « ثه‌نیه‌رمه‌آبل » نوعلری موجوددر . طوپدن فیأتنه پرا کنده صاتیلمقده‌در. تاجرلردوغرودن دوغروه فابریقه‌مزه مراجعت ایتملیدرلر . ٢-٢٨٣

آدرس: استانبول غلطه‌ده طوپجیلر جاده‌سی ٥١-٤٩ نومرو

انقره پوسته وتلغراف باش مدیریتندن :

١ — اساس دورهٔ تحصیلیه بش ماه اولمق ولذی الایجاب و مدت برآی دها تمدید ایدلمك وتحصیل دوره‌سی ظرفنده ایام تعطیله مستثنا اولمق اوزره هر کون لااقل سکزساعت چالیشمق شرطیله وشهری اونوز لیرا اجرتله بالمسابقه اون مأمور ملازمی آلنه‌جقدر .

٢ — مسابقه تورکجه ، کتابت ، فرالسزجه املاوجغرافیای تورکی وعمومی وحسابدن اجرا ایدیلجکدر.

٣ طالبلرك شرائط آتیه‌یی حائز اولمالری لازمدر :

آ — تورك اولمق

ب — سنلری اون سکزدن دون ویکرمی بشدن افزون اولمامق

ج — اسنان عسکریه داخلنده اولانلر ایچون اولبایده‌کی قوانینه توفیقاً خدمت عسکریه‌یه متعلق معاملاتی ایفا ایتمش بولونمق

د — حسن حالی مصدق بولونمق و جنایت وخلل ناموس جنحه ایله محکوم اولمامق

ه — هردرلو علل سارید‌ن وخدمت مودوعه‌سنی ایفایه مانع اولاجق عیوب تشکلدن عاری بولونمق

٤ — مسابقه ١٥ تشرین اول ٩٢٧ تاریخنده اوکه‌دنعسکره باش مدیریتنده یاپلاجقدر .

٥ — داخل اولمق ایسته‌ینلرك مواد آتیه‌ده محرر اوصاف قبولیه‌یی مثبت وثائق رط ایتمك سورتیله ١٤ تشرین اول ٩٢٧ اقشامنه قدر بااستدعا باش مدیریته مراجعتلری اعلان اولنور .

٢ - ٢٢٥٢

اوتلاقیه وانبار ایجاری

آنقره دفتردارلغندن :

مخایده نومرسی	محل موقعی	جنسی	دونم	بدل ایجار حدودی	تخمین سنوی
٢١	زیرناحیه‌سی کسیکطاش	اوتلاقیه مشتملاتی	١٥٠٠٠	٢٥٠	شرقا وشمالاً زیر ناحیه‌سی غرباً کوکله جوباً غنیمك قریه‌لری
٥٧	« سینان کوی استاسیونی	انبار ایکی کوزانبار	١٥٠		شرقاً حیلاص وغلی انباری غرباً و شمالاً یول جنوباً حالی

زیرناحیه‌سنده بالاده اوصافی محرر اوتلاقیه وایکی کوزدن عبارت اولوب یوزالی‌سیاه کیلو ذخیره‌یی استیعاب ایدر انبار برسنه مدتله اجاره ویریلمك اوزره ١٤ ایلول ٩٢٧ تاریخندن ٦ تشرین اول ٩٢٧ تجشبه کونه قدر یکری اوچ کون مدتله مخایده‌یه وضع ایدیلمکده طالب اولانلرك قیمت تخمینلری اوزرندن یوزده یدی بچق پی آچه‌لریله برلکده آنقره دفتردارلغنده املاك ملیه مدیریتنده متشکل قومیسیون مخصوصنه مراجعت ایلمری اعلان اولنور .

٢-٨٦٦

پانطالون، جاکت وقاپوط مناقصه‌سی

پولیس سرقومیسر ، قومیسر ، معاون ومأمورلری ایچون اعمالی مقتضی مع پانطالون ٢٥٠ عددرسمی جاکت و ٢٠٦ عدد قاپوطك ممهور نمونه‌لری وجهله مناقصه‌یه وضع ایدلمش ویکری کون مدتله اعلان وتشرین اولك سکزنجی جمعه‌ایرتسی کونی ساعت اون درت بچده قبالی ظرف اصولیله احالهٔ قطعیه‌سی اجرا قلنه‌جغندن طالب اولانلرك یوم مذکوردہ پی وفیأت ظرفلریله پولیس مدیریتی مباحه قومیسیونه مراجعت ایلمری . شرائط احالهٔ آتیه‌یی آکلامق ایستیانلرك پولیس مدیریتی قسم اداری ریاستنه مراجعت ایلمری لزومی اعلان اولنور .

١ - ٣٤٢

طوپدانجیلره!...

لاستیکلریکزی جبایه ایجزومه اول چنس وفیتاك

١٩٢٤ نومرولو قوآدرات مارقه‌لی

1924. B.I.R.C. RIGA QUADRAT

لاستیکلری ایله مقایسه ایتمکز

منفعتکز ایجابندندر

دپوسی : استانبولده سرکه‌جیده رالی خانده

م. دار وقومپانیه‌سی

٢-١٠٦

اوجوز ومحتشم کیرالق کوشك

بکی شهرك اك متنا قسمنده اوست قاننده ٤ اوطه ، بانیو و٣ باقونی؛ اورته قاننده ٤ اوطه، جامکانلی آلتده صوفه ومطبخ وزیرزمین قاننده ایکی خدمتجی اوطه‌سی حائز قولایلیقلی ، صو والکتریقلی خانه کیرالقدر . تفصیلات ایچون طاش خان قربنده خالیجی مظهر بکك مغازه‌سنه مراجعت اولونمه‌سی رجا اولونور .

١ - ٣٤٧

ارزاق، کمور، پوطین والبسه مناقصه‌سی

موسیقی معلم مکتبی مدیرلکندن :

مکتبمزك مایس ٩٢٧ غایه‌سنه قادار محتاج اولدیغی ارزاق ، کمور وفوق کوربه تمش بش چفت پوطین والبسه بکری بش ایلوله قادار مناقصه‌یه وضع ایدلمشدر . طالبلرك موسیقی معلم مکتبی مدیرلکنه مراجعتلری اعلان اولونور .

٣ ٢-٢

دوقتور

احمد لطفی

داخلی ، اثنائی وچوجق خسته‌لقلری متخصصی

بوکره قره اوغلان چارشوسنده مرکز قراغخانه‌سی فوقنده مصطفی افندی آپارتمانده برنجی قاننده‌کی معاینه‌خانه‌سنده هرکون اوکه‌دن صوکرا خسته‌لری قبول ایدر .

تلفون نومرسی : ١٢٣٩

دوشه‌مه کیریشلری مناقصه‌سی

آنقره محاسبهٔ خصوصیه مدیریتندن :

بیان آباد قضاسنده انشا ایدلمکده اولان یانی مکتبنك برنجی قات دوشمه کیریشلری یکری کون مدتله موقع مناقصه‌یه قونولدیغندن تشرین اولك ایکنجی پازار کونی ساعت اون درنده مقام ولایتده احاله‌سی اجرا قلنه‌جغندن طالب اولانلرك محاسبهٔ خصوصیه مدیریتنه مراجعتلری .

١-٣٦٧

مالزمه مناقصه‌سی

مدافعهٔ ملیه وکالتی مبایعات قومیسیونندن :

٥٢٥	متر و نفتی چوخه
٨٧٫٥	« غری «
٨٧٫٥	« لاجورد «
٤٠٠٫٠٠٠	چفت چاکمك قوپچه
٥٠٠٫٠٠٠	« قاپوطلق «
١٠٠٫٠٠٠	« پانطولونلق «
١٫٠٠٠٫٠٠٠	« فرمه‌ژوپ
٤٠٠	عدد مقوا

یوقاریده مقدارلری یازیلی سکز قلم مالزمه مناقصهٔ علنیه سورتیله چوخه‌لر آیری ، لوپچه‌لر آیری وفرمه‌ژوپله مقوا آیری شرطنامه‌لرده اولمق اوزره مناقصه‌یه قونلمشدر . طالبلرك شرطنامه ونمونه‌لرنی کورمك اوزره هر کون و یوم احاله اولان ٦ تشرین اول ٩٢٧ تاریخنه مصادف پرشنبه کونی ساعت اوندن اعتباراً باشلایه‌جق اولان پازارلق اشتراك ایتمك اوزره یوم وساعت معینه‌ده علی الاصول تأمینات موقته‌نمبوضلریله مستصحبا مرکز مبایعات قومیسیونه مراجعتلری اعلان اولنور.

٢-٣٠٠٧

کیرالق خانه

بکی پوسته‌خانه جوارنده دیدن عمومیه‌نك تخلیه ایتدیکی درت اوطه بر مطبخ برکیلار ومشتملاتی حاوی خانه کیرالقدر . طالبلرك امنیت شرکتنه مراجعتلری .

١-٣٥٣

شایان استفاده اعلان

جبه‌جیده استاسیونه ناظر درونده سولری وکوزل باغچه‌لری حاوی اوچ باب خانه‌لر مجله صاتیلقدر. استانبول جاده‌سنده سعادت لوقطه‌سنه مراجعت

١-٢٨٤

عزم ملی قولونیاسی

قولونیالرك اك اعلاسیدر

چادیر مناقصه‌سی

آنقره نافعه باش مهندسلکندن :

نافعه دائره‌سی ایچون تخمینی مجدد یکری عدد چادیرك بروجه زیر شرطلر داخلنده مناقصه‌سنه اشتراك ایدیلجکلر چیری ایچون فیأت تکلیفلرینی ٢٥ ایلول ٩٢٧ پازار کونی ساعت دردده قدر آنقره‌ده مقام ولایته کوندرملری لازمدر .

١ — مدت مناقصه ١٦ ایلول ١٩٢٧ دن ٢٥ ایلول منه تاریخنه قدر اولوب وقت معینندن صوکرا کلن تکلیفلر قبول ایدلمز .

٢ — محروطی چادیرلرك اوچ متره قطرنده بزی اك ایی و صاغلام جنسندن مجدد اولمقله برابر دیرك و قازیق ایپلری نقصانسز اولاجقدر .

٣ — طالبلر تکلیفنامه‌لرینه صریح و مفصل آدرسلرینی درج ایتمکله برابر تاریخ احاله‌دن برهفته صوکره چادیرلری آنقره نافعه دائره‌سنه تسلیم مجبوریتنده‌در .

٤ — چادیرلرك تسلیمنده بدلی پشیناً آنقره محاسبهٔ خصوصیه‌سنجه تسویه ایدیلجکدر .

١-٣٠٠

کیرالق مغازه وبودروم

چیفریقچی یقوشنده مبعوث شکری بك آپارتمانی قارشوسنده مغازه وبودروم کیرایه ویریلجکدر . طالب اولانلر آت پازارنده چفور خانده مانیفاطوره‌جی صنع لله زاده شاکر افندی‌یه مراجعت .

١-٣٩٦

مهندس ویا متخصص

آرانیور

یوزغادك حاجی شفاعتلی استاسیونه بش کیلو متره مسافه‌ده کی صو ایله متحرك قزلیار دقیق فابریقه‌سنی تعمیر وبعض آلات و ادواتی تجدید ایتدیره‌جکم. اهلیق مصدق برمهندس ویا متخصصه احتیاج واردر. اول امرده پازارلقله کشف وپروژه‌سنی یاپمق ومساعد اجرتله‌ده انشاآت وتعمیراتی مراقبه ایتمك ارزو ایدن ذواتك زیرده‌کی درسه ویاخود آنقره‌ده یوزغاد مبعوثی سلیمان سری بکه تحریراً مراجعتلری رجا اولنور .

یوزغادده عرب زاده

عبدالرحمن

١-٣٧٦

کمور نقلیه‌سی

مدافعهٔ ملیه وکالتی مبایعات قومیسیونندن :

٦٩٠ طون نقلنده کمورك یوز یکری طونی ارکان حربیهٔ عمومیه‌یه ٣٥٠ طون جبه‌جی خسته‌خانه‌سنه ٢٢٠ طونده مدافعهٔ ملیه وکالتنه نقل ایدیلمکدن ٢٥ ایلول ٩٢٧ تاریخنه مصادف پازار کونی ساعت ١٠ ده علی الاصول تأمینات مقبوضلریله مرکز مبایعات قومیسیونه مراجعتلری .

٢-٣٠١٣

مطبعه ماکنه‌لری آلات وادواتی

شاشه‌ده تونه غیندہ قه‌ه‌بروده‌در بره‌مه‌در لابجیغ

بلانه تا اوف‌ست ماکنه فابریقه‌سی (دره‌سده‌ن) یاه‌برغ وه‌رقه دوسه‌لدورف فابریقه‌لرینك تورکیه وکیل عمومیسی

دویتس هومبولد ماکنه شرکتی

علی العموم صوك سیستم مطبعه ماکنه‌لری حروفات - فیده هرنوع مجلد ماکنه‌لری تل دیکیسه ماکنه‌لری اوف‌ست ماکنه‌لری صوك سیستم یه‌دالد وبیجاقلد قاتلومه ماکنه‌لری

استانبول : غلطه‌ده قره کوی پالاس تصالنده پوسته قوتوسی : ٤٢٠

تلغراف : هومدویتس - استانبول - تلفون بك اوغلی ٤٠٢٨

مجاناً قاتالوغ کوندریلیر

تازه بالق

استانبولدن هرکون تازه بالفلرك انواعی ایله سبزه کتیرمکده‌یز .

بالق پازارنده کون دوغدی کنج

١ ٣٧٩ محمد جواد تجارتخانه‌سی

ظرافتك تمثالی و صحتك معیاریدر

آنقره واستانبولده عبه فیأتله صاتیلیر .

زه‌نیت

آنقره دپوسی : سیفایه وتجب برادرلر تجارتخانه‌سی

دیش طبیبی

علی رضا فیضه الله

اوکسوزجه‌ده‌کی معاینه‌خانه‌سنی پك یقینده بالق پازارنده عصری وصحی معاینه‌خانه‌سنه نقل ایدیجکدر .

١-٢٠١

کیرالق ئه‌وآرانیور

یدی ، سکز اوطه‌لی کیرالق ئه‌وی اولانلرك برنجی کانون عدل دائره‌سنه مراجعتلری

٢-٣٩١

کیرالق خانه

عصمت پاشا محله‌سنده اینجه‌یول جاده‌سی اوزرنده مجدد ایکی قاتدن عبارت اوچ اوطه بر صوفه بر قدغانه بر مطبخ اونق بر باغچه‌یی حاوی مستقل خانه ایجاره ویریلجکدر . طالبلرك مطبعه‌مزده وزنه‌دار ادیب بکه مراجعتلری .

دیش طبیبی

طلعت مصطفی

استانبولدن نواقصنی اکمال ایدمرك اك صوك فن تجهیزات ایله عودت ایتمشدر . خسته‌لرینی هرکون صباحدن اقشامه قدر قبول ایدر .

[ثبات اوتلی]

اوته‌دنبری نظافت ، طهارت ، انتظام ومکملیتله خلقك مظهر رغبتی وشهرامانت جلبه‌سنك‌ده لایق تقدیری اولان ثبات اوتلی بوکره اتصالنده‌کی نظام لدن‌بلم آپارتمانی ایله توحید ایتدیرلمك صورتیله توسیع ایدلمش ومبویه‌لر تماماً تجدید ایدیلرك داها مکمل برحاله افراغ اولنمشدر . بانیو وتأسیسات سائره‌ده اکمال ایدلمش اولوب تشریف ایده‌جك ذوات کرامك استراحتلری داها فضله تأمین ایدیلجکی کبی امانت طرفندن معطی تعرفه موجبنجه‌ده اجرت آلنه‌جغی محترم مشتریلریمه اعلان اولونور .

مدیریت

شکری

١-٢٣٢

آبونه اولمق ایسته‌ینلره

دوندن‌بری حاکمیت ملیه غزته‌سنك آنقره بایلکنی درعهده ایتدك . کرك چاك فیا وکرك کیی اورنده وشهرده حاکمیت ملیه غزته‌سنه آبونه اولمق ایسته‌ینلر آبونه بدلنی پشین ویرمك سورتیله حاجی بایرام جاده‌سنده استانبول وجمهوریت کتبخانه‌لرینه مراجعت ایده‌بیلیرلر .

استانبول کتبخانه‌سی	جمهوریت کتبخانه‌سی
صاحبی	صاحبی
محمد کامل	علی

بورکیه سیر سفائن ادارەسنك ٢٣ ایلول ٩٢٧ تاریخندن ٢٩ ایلول ٩٢٧ تاریخنه قدر هفته‌لق سیروسفر پروغرامی	
دوغری ازمیر خطی (کل جمال)	واپوری ٢٣ ایلول جمعه ١٣ ده غلطه ریختیمندن حرکت وپازارایرتسی عودت ایده‌جکدر . واپورده مکمل براور کستره وجازباند موجوددر .
طربزون خطی : برنجی پوسته‌سی (جمهوریت)	واپوری ٢٦ ایلول پازارایرتسی ١٢ ده غلطه ریختیمندن
طربزون خطی : ایکنجی پوسته‌سی (آنقره)	واپوری ٢٩ ایلول پرشنبه ١٦ ده غلطه ریختیمندن
مرسین خطی (اینه‌بولی)	واپوری ٢٦ ایلول پازار ایرتسی ١١ ده غلطه ریختیمندن
آیوالق خطی (آنطالیه)	واپوری ٢٦ ایلول پازارایرتسی ١٨ ده سرکه‌جی ریختیمندن
باندرمه خطی (کلنهال)	واپوری جمعه ایرتسی ، صالی ١٩ ده غلطه ریختیمندن
(کلیبولی)	واپوری پازارایرتسی، پرشنبه ١٨ ده سرکه‌جی ریختیمندن
قره‌بیغا خطی (باندیرمه)	واپوری جمعه‌ایرتسی، چهارشنبه
(نعمت)	واپوری پازار ایرتسی ١٩ ده غلطه ریختیمندن
مدانیه خطی (مرمره)	واپوری جمعه، پازار، چهارشنبه ٩ ده غلطه ریختیمندن
ازمیت خطی (ارکلی)	واپوری پازار ، صالی ، پرشنبه ٩ ده غلطه ریختیمندن حرکتله معتاد اسکله‌لره عزیمت وعودت ایدرلر .

مدرسه وعرصه مزایده‌سی

آنقره محاسبهٔ خصوصیه مدیریتندن :

فروش	سوك بی لیرا	
	٣٠	بجنك قریه‌سی مدرسه‌سی
	١٥٠	عودان « «
٥٠	٥٠	دره‌باردالجیلر قریه‌سی مدرسه‌سی
	٤٠	پازار قریه‌سی «
	٣٢٥	علی دده شیخلر قریه‌سی «
	٢٠	پابر « «
	٤٠	کیسهٔ بالا « «
	١٥	بیلدیرم الیوران مدرسه‌سی عرصه‌سی
	١٥	برچین قیاق « «

بیان آباد قضاسنده ادارهٔ خصوصیه‌یه عائد مدرسه وعرصه‌نك بر هفته مدتله تمدید مزایده‌سی تقرر ایتمش وبالاده محرر بدل ایله احالهٔ قطعیه‌سی ایلولك یکری بشنجی پازار کونی ساعت اون درنده مقام ولایتده اجرا قلنه‌جغندن طالب اولانلرك محاسبهٔ خصوصیهٔ ولایت مدیریتنه مراجعتلری .

١-٣٦٨

مجاری

اعلان تعرفه‌سی

آلتنجی صیفه‌ده : سطری ١٢٫٥ غروش

بشنجی « : « ٢٠ «

دردنجی « : « ٤٠ «

کتاب و آثار مفیده اعلانلرندن بوزده یکری تنزیلات یاپیلیر .

شرکت اعلانلریله کاتب عدلکلردن آونیم شرکتلردن کلجك اعلانلك سطری ١٥ غروشدر . بانقه ومؤسسات مالیه اعلانلرینك شرائطی آیریجه قرارلاشدیریلیر . دوائر رسمیه اعلانلرنك سطری ١٠ غروشدر .

مدیر مسئول : ناشد حقی