حاکمیت ملیه

مطبعه واداره خانه‌سی

آنقره ، چان‌ایری جاده‌سنده دائرهٔ مخصوصه
تلغراف آدرسی : « آنقره حاکمیت ملیه »

اوطوماتیك تلفون { باش محرر ۱۰۶۳ — هیئت تحریریه ۱۰۶۲ — اداره ۱۰۶۴

غزته واداره‌خانه‌یه عائد هرنوع اوراق اداره مدیریتی نامنه کوندرلمیدر .
جواب ویرلمسی آرزو ایدیلن مکتوبلر ایچون بش غروش پوسته پولی لف ایدلملیدر .

آبونه شرائطی

سنه‌لکی ۱۷۰۰ ، آلتی آیلغی ۹۰۰ ، اوچ آیلغی ۵۰۰ غروشدر .
اجنبی مملکتلرینه سنه‌لکی ۳۰۰۰ ، آلتی آیلغی ۱۶۰۰ غروشدر . اوچ آیلغی ۹۰۰

قیمت مقدره‌سز مکتوب ایچنده کوندریلن پارالرك ضیاعندن اداره‌جه مسئولیت قبول اولونماز .

نشر ایدیلن اعلانلرك [illegible] دولایی مسئولیت قبول ایدلمز .
اعلان شرائطی اداره مدیریتی ایله ترا لاشدیریلیر .

سکزنجی سنه ـ نومرو : ۲۱۳۲ — ۱۸ ذی‌الحجه ۱۳۴۵ — جمعه — ۱۷ حزیران ۱۹۲۷ — نسخه‌سی ۵ غروشدر

آنقره ومتخصصلر

اوروپانك اك ایی شهر متخصصلرندن برایکیسی آنقره‌یه کلدرك ، شیمدی‌یه قادار یاپدیغمز ایشلری کوزدن کچیردیلر . متخصصلرك داخلیه وکالتنده‌کی مذاکره‌سنه محترم باش وکیلمزده اشتراك ایتدی .

« حاکمیت ملیه » نك ۱۰ حزیران نسخه‌سنده بو ابتدائی تدقیقاتی خلاصه ایدن فقره شایان دقت وامید بخشدر : « آنقره کوزل وبوده‌رن برشهر تأسیسنه مساعد بوتون اوصاف وعناصری جمع ایتمکده‌در ؛ آز زمانده بوراده ، اوربز بنالیته‌سی‌ده خلدار اولمایه‌رق ، کوزل بر شهر قورولابیلیر . بو کونه قدر شهرك آلدیغی انکشاف استقامتی دوغرودر . »

ایشته بزی ممنون ایدن اساسلی مطالعه‌لر ! بو کونه‌قدر آنقره علیهنده‌کی باطل فکرلری اجراآت وحادثه‌لر تکذیب ایتمشدی ؛ فقط کندیلرینه اعتماد سزاق بسلنمسی ممکن اولمایان متخصصلرك حکملری بزم ایچون صورت خصوصیه‌ده قیمتداردر .

متخصصلر یاپدیغمز بنالرك [عمومیتله ایی عد اولونه‌بیله‌جکلرینی] سویله‌مکله برابر ، هیئت مجموعه‌ده‌کی آهنکسزلکی تنقید ایتمکده وکوچوك اوقاف بنالرینك یاننده معظم زراعت بانقه‌سنك تشکیل ایتدیکی ناخوش منظره‌یی مثال اولارق کوستر‌مکده‌درلر . بو آهنکسزلك تاابتدادن بری آنقره‌لیلر ایچون مجهول دکل‌ایدی . برشهر ، آیچق برکل ، برهیئت مجموعه اوله‌رق تصور اولونابیلیر ؛ اك چتین مسئله بوهیئت مجموعه‌نك ، یکی شهرك سیماسنك وقارانه‌ربنك نصل اولاجغی ذوق واصابتله تعیین ایده‌بیلمکده‌در . هرپایلان بنا ، هرورولان قازما ، اك کوچك عمار ، وانشاحرکتی شهرك مستقبل چهره‌سنك برجز کیسنی وجوده کتیرر . بومسئله‌ده هیچ کیمسه‌نك کیف وآرزوسی حکم سوره‌مز . شهرك عمومی شکلنی علاقه‌دار ایدن انشاآتك یالکز پلانلری ، ارتفاعلری دکل ، بویالری بادانه‌لری بیله مراقبه اولونور . باخصوص هنوز معماری وشهرفعالیتلرینك ، اوزون برعطالتدن صوکره ، یکی دوغمش اولدیغی مملکتمزده بومراقبه کمال شدتله تأسیس اولونملیدر . هیچ کیمسه‌طاش خان قارشیسنده‌کی سوقاقده کوردیکمز اونك رنکی ودیکر یکی بنالرده آز چوق اونی آکدیران چیرکین رنکلر وشکلرله کوزلری راحتسز ایتمکه مأذون دکلدر .

آنقره شهری ایله آوروپا شهرلری آره‌سنده نظردقته چارپان ایلك فرق ، ذوق نقصانیدر . قیرمزی ، حرکتسز ، چیرکین چاتیلر شهرك باشنده فس‌کبی چیرکین دوریبور ؛ پاره‌سی اولان هرمؤسسه ، هرشخص عمومی وخصوصی انشاآتی کندی آرزوسنه کوره تنظم ویا تعدیل ایده‌بیلیور . شهرك همان ستون بنالرنده‌کی لوحه‌لرك ، الکتریق تزیناتنك ثقالتی امثالسزدر ؛ جاده‌لرده‌کی ویترینلر ، ویترن اچنده‌کی اشیالر عادتا شهر خلقنك حیات وکوزه‌لك حفنده‌کی تلقیلرینی اتهام ایتدیره‌جك ماهیتده‌در ...

شهرده‌کی بالعموم حرکتلرك صنعت وذوق نامنه قونترولنك برآن اول تأمین اولونمسی هر یردن زیاده آنقره‌ده برضرورتدر .

متخصصلرك استقبال حفنده‌کی تصورلری سوکیلی آنقره‌مزك یاقین برآتیده هیچ اولمازسه بویوك بالفان شهرلرندن داها سویلی واصیل برشهر اولاجغنی امید ایتدیریبوره . بویلانلر تنظم اولوندقدن صکره حکومتك سبق برنظارتی آلتنده تطبیق اولونمسی لازم‌کلیر .

اك مهم نقطه شیمدی حس ایتدیکمز بانیلك هیجانی سوقومادن اول بویوك مؤسساتك انشاسنی باشارمقدر . اك یاقین زمانده هیچ اولمازسه اجنبی اوبه‌را صنعتکارلری قبول ایده‌بیله‌جك وقیش آیلرنده آنقره‌نك انزواسنده‌کی خشونتی تعدیل ایده‌جك بر تیاترو بنامز اولملیدر .

یکی انشا ایدیله‌جك بنا پلانلرینه عائد درمه چاتمه فکرلرمزده ترك ایتملی‌ز . ملی بنالردن مرکب ملی برشهر تصوری ، بو کونه‌قدر قسم اعظمی کوتو نتیجه ویرن تجربه‌لری بزه الی نهایه تکرار ایتدیرمکدن باشقه برایشه یارامیه‌جقدر .

فالح رفقی

لوقارنو سیاستی

خارجیه ناظرلری لوقارنو سیاستنه دوام خصوصنده متحد اولدقلرینی تثبیت ایتدیلر

جنوره ، ۱۵ (آ . آ) — بریان شتره‌زمان وچیمبرلاین ایس ، وانده‌روولد وسیالوجا صوك بر اجتماع عقد ایتمشلر وصلحك منفعتی نامنه مهم نتایج ویرمکده اولان لوقارنو سیاستی تعقیب خصوصنده‌کی عزملرنده متحد اولدقلرینی تثبیت ایله‌مشلردر .

برلین ، ۱۵ (آ . آ) — دون کیجه جنوره‌ده وبرلین بین الملل مطبوعات ضیافتنه المان خارجیه ناظری دوقتور شتره‌زمان ریاست ایتمشدر .

مجلسمزیارینندن اعتباراً هر کون اجتماع ایتمه‌یه قرار ویردی

شرقدن غربه نقل ایدیلنلر حقنده‌کی لایحهٔ قانونیه مجلس روزنامه‌سنه آیندی

یکیدن لیمانلر انشاسی تقرر ایتمش اولدیغندن دمیر یوللریله ، لیمان وصو ایشلری ایچون اخراجنه مأذونیت ویریلن ایکی یوز میلیون لیرالق بونو مقدارینك ایکی یوز یکرمی میلیون لیرایه ابلاغنه دائر قانون قبول ایدیلدی

ملت مجلسمزك دونکی اجتماعنه هائد بیانتامز

بویوك ملت مجلسی دون کاظم پاشانك ریاستنده اجتماع ایتمشدر .

آنقره‌دن غیری محلرده‌کی تلفونلر حفنده قانون لایحه‌سی داخلیه انجمننه ، ادویهٔ مؤثره قویه‌لرینك توحیدی ایچون بروکسلده انعقاد ایدن بین‌الملل قونفرانس مقرراتنك تصدیقنه دائر قانون لایحه‌سی صحیه ومعاونت اجتماعیه انجمننه ، اعتبار ملی بانقه‌سنك حائز اولدیغی امتیازات ومعافیاتك تورکیه ایش بانقه‌سنه دورینه و ۱۴ شباط ۱۳۳۲ تاریخلی قانون حکمنك ایش بانقه‌سی حصه سندلاتی حفنده‌ده تطبیقنه دائر قانون لایحه‌سی تجارت وبودجه انجمنلرینه ، انتخاب مبعوثان قانونك بعض ماده‌لرینك تعدیلی حفنده قانون لایحه‌سی داخلیه انجمننه ، ایستانسیق تنظیمی خصوصنده مأمورین ومستخدمین حکومت ایله ادارهٔ خصوصیه ومحلیه ولدیه‌لر منسوبینی ، اشخاص وبالعموم جمعیات ، شرکا وؤسساته ترتب ایدن وظائف حفنده قانون لایحه‌سی داخلیه وعدلیه انجمنلرینه ، حکومتله ازمیر ـ قصبه دمیر یولی تمدیدی شرکتی آراسنده تقرر ایدن ائتلافنامه‌نك امضا وتماملیسی ایچون مأذونیت اعطاسی حفنده قانون لایحه‌سی نافعه وبودجه انجمنلرینه ، حکومتله أسترن تلغراف قومپانیاسی آراسنده امضا وتماملی ایدیلن مقاوله‌نامه‌نك تصدیقی حفنده قانون لایحه‌سی داخلیه انجمننه ، حکومتله شرق دمیر یولری شرکتی آراسنده تقرر ایدن ائتلافنامه‌نك امضا وتماملیسی ایچون مأذونیت اعطاسی حفنده قانون لایحه‌سی نافعه وبودجه انجمنلرینه ، محکمهٔ تمییز تشکیلاتنك توسیعی حفنده قانون لایحه‌سی عدلیه انجمننه ، اداره هیئتنك ، ریاست جمهور ۹۲۷ سنه‌سی بودجه‌سنده مناقله اجراسنه دائر تکلیف قانونیسی بودجه انجمننه حاجیك و شریك حرمی عزیزك اعداملری حفنده باش وکالت تذکره‌سی عدلیه انجمننه ، اون اوچ ذاتك استقلال مداليه‌سیله تلطیفلری حفنده باش وکالت تذکره‌سی مدافعهٔ ملیه انجمننه ، سابق ناحیه مدیرلرندن ذکی بکك استقلال مداليه‌سیله تلطیفی حفنده باش وکالت تذکره‌سی مدافعهٔ ملیه انجمننه ، ملیه فابریقه‌سی بکچیلرندن محمد افندینك استقلال مداليه‌سیله تلطیفی حفنده باش وکالت تذکره‌سی مدافعهٔ ملیه انجمننه خلافتك الغاسنه وخاندان عثمانینك تورکیه جمهوریتی ممالکی خارجنه چیقارلمسنه دائر قانونك دردنجی و بشنجی ماده‌لرینك تفسیری حفنده باش وکالت تذکره‌سی عدلیه و بودجه انجمنلرینه ، مأمورین قانونك ۳۷ نجی ماده‌سیله اردو ، بحریه وژاندارمه ضابطان ومأمورینی حفنده‌کی قانونك ۳ نجی ماده‌سنك تفسیرینه دائر باش وکالت تذکره‌سی بودجه انجمننه حواله ایدیلدی .

قاپوتاژ قانوننه بر ماده تذییل حفنده قانون لایحه‌سی وتجارت انجمنی ، ضبطه‌سی ایله صرسین لیمانك انشاسنه متدائر قانونك برنجی ماده‌سنك تعدیلی حفنده قانون لایحه‌سی ، وبودجه انجمنی ، ضبطه‌سی ، ۱۶ نیسان ۱۳۳۹ تاریخ و ۳۳۶ نومرولو قانونك برنجی ماده‌سنه برفقره تذییلی حفنده قانون لایحه‌سی ومالیه بودجه انجمنلری ، ضبطه‌لری ، معارف وکالتنك ۱۹۲۷ سنه‌سی بودجه‌سنه موضوع تخصیصاتك متداول سرمایه اولارق استعمالی حفنده قانون لایحه‌سی ومعارف وبودجه انجمنلری ، ضبطه‌لری ، بالعموم عسکری معلوللرك ترفیهنه دائر قانونك بعض

[مابعدی ٤ نجی صحیفه‌نك ۳ نجی ستونده]

شرقدن غربه نقل ایدیلنلر حقنده‌کی لایحه

مجلس داخلیه ، عدلیه وبودجه انجمنلری شرقدن غربه نقل ایدیلن وطنداشلر حقنده‌کی لایحهٔ قانونیه‌یی تدقیق وتعدیل ایدرك هیئت عمومیه‌یه عرض ایله‌دی

شرقدن غربه نقل ایدیلن وطنداشلر حقنده‌کی قانون لایحه‌سی بویوك ملت مجلسی داخلیه وعدلیه انجمنلری طرفندن مشترکاً وبالاخره بودجه انجمنی طرفندن منفرداً مذاکره وبو انجمنلرك ضبطه وتعدیل صورتلری مجلس هیئت عمومیه‌سنه دون عرض ایدیلمشدر .

بویوك ملت مجلسی بولایحه‌یی روزنامه‌یه آلمشدر ، لایحه‌نك مشترك انجمنی وبودجه انجمنی طرفندن تثبیت ایدیلن شکللری نشر ایدیلیورز :

داخلیه ، عدلیه مشترك انجمنلرینك تعدیلی

ماده ۱ — اداری ، عسکری واجتماعی اسباب دولایسیله ادارهٔ عرفیه منطقه‌سیله بابزبدولایتندن بیك بشیوزه قادار شخصك واشبو اشخاص عائله‌لرله سکسان خاصی عائله‌سنك وبومنطقه‌ده‌کی محکوملرك غرب ولایتلرینه نقلی ایچون حکومته مأذونیت ویرلمشدر .

ماده ۲ — بولنردن محتاج وضعیتده بولنانلر استخدامنه قادار طرف حکومتدن نقل واعاشه اولونور .

ماده ۳ — نقله أذونیت ویریلن سربست محکوم اشخاص و عائله‌لر اموال منقوله‌لرینی بیرلرنده کوتوره‌بیلیرلر ویا صاتابیلیرلر . بونلردن املاك و عقار صاحبلری ارضیدن ماعدا طاپولی مالرینی ایکی سنه ظرفنده کندی نام و حسابلرینه صاتابیلیرلر . شو قدرکه بو قبیل غیر منقولاتی صاتانلر عادیاً اسکان حقنی حائز اولدقلری کبی حکومتك غربده ارائه ایتدیکی منطقه‌لرده اقامته مجبوردرلر . معین مدت ظرفنده املاك و عقارینی صاتامیانلرك امولی حکومتجه تصفیه وبدلاری اصحابنه تأدیه اولونور .

[مابعدی ۳ نجی صحیفه‌نك ۳ نجی ستونده]

بلغراد ایله تیران آراسنده‌کی کرکینلکه نهایت ویرمك ایچون

بش دولت قونفرانسنك مداخله قراری

جنوره‌ده‌کی مرخصلر یوغوسلاویا وآرناوودلق حکومتلری نزدنده مداخله‌ده بولونمایه قرار ویردی

جنوره ، ۱۵ (آ . آ) — بش بویوك دولت قونفرانسی سیاسی کرکینلکه بر نهایت ویرمك اوزره بلغرادوتیران حکومتلری نزدنده مداخله‌ده بولونمغه قرار ویرمشدر .

بلغراد مطبوعاتی وانتعوف

بلغراد ، ۱۵ (آ . آ) — بلغراد مطبوعاتی آرناوودلق سفیری چه‌تا بیغك حرکتندن اوزون اوزادی‌یه بحث ایتمکده‌در . بولیقا غزته‌سی دول معظمه توسطنك‌ده عقم قالدیغنی ، احمد زوغونك بلغراد حکومتنك طالبانی وپارس ولوندره قابینه‌لرینك وصایاسنی نظر اعتباره آلمامی رد ایلدیکنی یازمقده‌در . ورمه غزته‌سی‌ده شویله یازیور :

« تیرانده‌کی بویوك بریتانیا وفرانسه ممثللرینك وصایاسنه رغماً چوراشقوویچك دوام موقوفیتی وبلغرده‌کی آرناوودلق سفیرینك حرکتی اختلافده آرناوودلق حکومتك آرزو واراده‌سی حاکم اولمادیغنی واضحاً کوستر‌مکده‌در . دراج حادثه‌سنك یوغوسلاویایه مطرداً توجیه ایدیلن تحریك سیاستنك متمماتندن اولدیغنی بوتون آوروپا آکلامایه باشلامشدر . »

عوام قامارا اسنده بر سؤال !

لوندره ، ۱۵ (آ . آ) — عوام قامارا سنك بو کونکی اجتماعنده آرناوودلق ـ یوغوسلاویا مناسباتنده‌کی کرکینلك مسئله‌سنك انکلتره خارجیه ناظری طرفندن جمعیت اقوام مجلسنده موقع مذاکره‌یه قوبولوب قونولیه‌جنی حفنده خارجیه مستشارینه بر سؤال توجیه ایدیلمشدر . سیرلوکه‌رلا پیسون جواباً :

— خارجیه ناظری شمدی جنوره‌ده جمعیت اقوام مجلسنده بولونیور . موی‌الیهك طرفینك موجب عمومیت صورتده ائتلافنه یاردیم ایده‌جك اك ایی چاره‌یی توافق ایچون بوتون درایت وفراستیله چالیشاجغنه محقق نظرله باقیلمالدر . دیمشدر .

تجارت انجمننده

اعتبار ملی بانقه‌سنه عائد معافیاتك ایش بانقه‌سنه دوری قبول ایدلدی

بویوك ملت مجلسی تجارت انجمنی اعتبار ملی بانقه‌سنك حائز اولدیغی امتیازات ومعافیاتك تورکیه ایش بانقه‌سنه دورینه و ۲۴ شباط ۳۳۲ تاریخلی قانون حکمنك ایش بانقه‌سی حصه سندلاتی حفنده‌ده تطبیقنه دائر اولان قانون لایحه‌سنی مذاکره وهیناً قبول ایتمشدر .

٤ نجی صحیفه‌ده

هر یرده منطقی لاف ایتمه‌یکز
محرری : آذاکوندوز

بو کونکی آت یاریشلری بوندن اولکی هفته‌لرك مسابقه‌لرینه نظراً داها مهمدر

مقبول ، یاشادی ، حمید آراسنده شامپیونلق مجادله‌سی

برنجی ، ایکنجی ودردنجی قوشولره هنوز طانیماریغمز آتلر کیرمکده‌در . بو کونکی یاریشلره شهرمزده آتلر کونده‌رلمشدر

اوچنجی قوشو باخاصه شایانِ دقتدر . یاشادی ، حمید ، مقبول آراسنده شامپیونلق محاربه‌سنه پیدیه نامنده یکی بر آت‌ده کیرمشدر

یشنجی یاریشده قره‌جه بك حاراسنك یتشدیردیکی مستثنا طایلرده قوشاجقدر

بو کونکی یاریشلره اشتراك ایتدیرلمك اوزره آداپ بك حاراسنده کتیریلن طایلر

بو کونکی آت یاریشلری دیکر هفته‌لره نسبتله داها مهم اولاجقدر . بو اهمیت بالخاصه اوچ جهتدن تبارز ایتمکده‌در :

۱ — یاریشلره مختلف مملکتلرمزدن یکی طایلرك اشتراکی ، ۲ — کچن هفته‌لرك مختلف قوشولرنده برنجی کلمش حیوانلر آرسنده‌کی مصارعه ، ۳ — قره‌جه بك حاراسنك یتشدیردیکی طایلرك قوشوسی بوندن دولایدرکه بو کونکی قوشولر مملکتده یتشمش حیوانلرك شامپیونلغی مقامنه قائم ولاحقدر . هله اوچنجی قوشو بوسبوتون بویوك بر اهمیتی حائزدر . مقبول ، حمید ، یاشادی کبی مملکتك اك سریع قوتلی آتلری بوی توپلوشه جکلردر . بو کا بر شامپیونلق محاربه‌سی دیمك داها خوش اولور . هر اوچنك حفنده مقایسه‌لی بر مطالعه درمیان ایتمك دوغرو دکلدر . مقبول شیمدی‌یه قادار (۲۴۰۰) متره فط تشکلی ، جنسی ، امثالسز جوشقونلغی بوایلك اوزون مسافه داخلنده‌ده ممتازلغی تأیید ایتمسی احتمالی قوتلندیریور . فقط یاشادی‌یی‌ده بیلیورز وعینی زمانده ینه بیلیورزکه یاشادی مشهور (زوت) ك یاوروسیدر ، الولد صنوابی دیووب‌ده اچیلیرسه وضعیتك دکیشمه‌سی حساب داخلنده‌در . اوزون قوشمش اولان حدیدك کامل افندی طرفندن بندلدیکی‌ده اوتوتامق لازمدر .

[مابعدی ۳ نجی صحیفه‌نك ۳ نجی ستونده]

استانبول شهرامینی

محی الدین بك

استانبول شهرامینی محی الدین بك داخلیه وکالتیله تماس ایچون کلدی

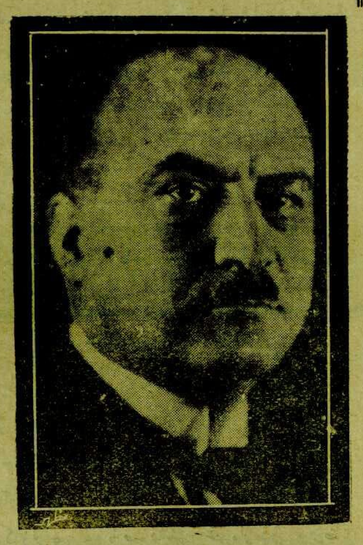

استانبول شهرامینی محی الدین بك

استانبول شهرامینی محی الدین بك دونکی تره‌نله شهرمزه کلمش واستاسیونده قارشیلانمشدر .

محی الدین بك اوکله‌دن صوکره داخلیه وکیلمزی زیارت ایده‌رك کچنده خارقوفده طوپلانان شهرجیلك سرکیسنده‌کی مشاهداتی وروسیه‌ده یاپدیغی سیاحتنه عائد انطباعاتنی عرض ایتمشدر .

محی الدین بك برقاچ کون قادار دوام ایده‌جك اولان اثنای اقامتنده استانبول شهرینك اعمار وانکشافنه متعلق بعض تصوراتی حفنده داخلیه وکالتیله تماس ودردست مذاکره بولونان بلدیه قانونی حفنده بعض نقطهٔ نظرلرینی بیان ایده‌جکدر .

بوکرس سفیرمز شهرمزده

بوکرش سفیرمز حسین راغب بك دونکی تره‌نله شهرمزه کلمش واوکله‌دن صوکرا خارجیه وکیلی یوفیق رشدی بکی زیارت ایتمشدر .

موسیووو یقونی اولدیرن قووه‌ردا محکوم

وارشووادەکی سوویت سفیرینی اولدیرن روس ، ؤبدخدمات شاقه‌یه محکوم ایدلدی

وارشووا ، ۱۵ (آ . آ) — وویقوفك قاتلی ، ؤبد خدمات شاقه‌یه محکوم اولمش وحقوق مدنیه‌دن اسقاط ایدیلمشدر . محکوم رئیسدن جزاسنك اون بش سنه خدمات شاقه‌یه تنزیلنی طلب ایتمشدر .

محکمه ، وویقوفك قاتلی قووه‌ردانك جزاسنك اون بش سنه حبسه تحویلنی رئیس جمهوردن التماس ایتمکه قرار ویرمشدر .

یولیوس بەرغر غروبیله یاپیله‌جق مقاوله

کوناهیه ـ طاوشانلی

مقاوله‌یه نظراً ایکی خطه‌ده قوه بسه کونه قدر انشاآت فعالیتنه باشلانمیه‌جقدر

استانبول ، ۱۶ (خصوصی محابرمزدن) — نافعه وکیلی بوسج بکله یولیوس برغه‌ر ممثللری آره‌سنده ، ضالانان مقاوله حفنده تحقیقاته بولوندم . مقاوله‌لردن بری مالی ایشلره و دیکری‌ده انشاآته متعلق اولوب کوناهیه ـ طاوشانلی خطنده قرق بش کونه قادار انشاآته باشلانمسی مجبوریدر . طاوشانلی‌دن اعتباراً خطك دوغری بالیکسر ویا صوصغیرلق استاسیونی جوارینه منتهی اولمسی هنوز تقرر ایتمه‌مشدر . دولت دەمیر یولری یول انشاآت دائره‌سی رئیسی نوری بك آلمان مهندسلریله محلاً تدقیقات یاپه‌رق خطك استقامتنی تثبیت ایده‌جکدر . اولو قشله ، بوغاز کوپروخطك انشاسنه نهایت یدی بچی آی صوکره باشلانه‌جق اوچ بچی سنه‌ده بیته‌جکدر .

دوبچه اوریانت بانقده حکومتك امرینه ده‌پو ایدیله‌جك آلتمش بش میلیون مارق ایچون یوزده سکز فائض ویوزده ایکی قومیسیون ویریله‌جکدر بوپاره یدی سنه‌ده اطفا ایدیله‌جکدر . انشاآتی بوتون مسئولیتی اوزرینه آلارق مین غروب یاپاجقدر . مقاوله‌لری دردست طبع‌در .

مصر ـ انکلیز حادثه‌سی اطرافنده

تایمس بو حادثه‌دن بحث ایدرکن دییورکه؛ «انکلتره حکومتی مصر اردوسنی پولتیقه ماکنه‌سنك ساده‌جه بر آلتی حالنه قویاجق، هیچ بر تکلیفنی قبول ایتمه‌یه جکدر»

صوك پوسته‌ایله کلان (تایمس) غزته‌سی صرده‌کی صوك حادثه اطرافنده یازدیغی بر مقاله ایله آتیده‌کی مطالعاتی سرد ایدییور:

«بر انکلیز نوطه‌سنك قاهره‌یه وسقاش حربیه‌نك اسکندریه‌یه عینی زمانده کوندرلمه‌سی مصرك قاریشیق ایشلرینه نظردقت جلب ایدر. مع المعنویه بوکون اورتاده بر بحران حالی مسئله‌سی یوقدر. وقوعه کلنلرك هپسی، جریانه مساعده ایدیلدیکی تقدیرده تهلکه‌لی اولابیله‌جك بعض تمایلاتك اوکنه کچیلمه‌سنك موافق اولاجغنك کوروماش اولماسندن عبارتدر. انکلتره مصرده بولونان مواصله‌و جانب جماعتلرینك امنیتی مسئولیتی اوزرینه آلمشدر. فقط مصر پارلامنتوسی مصر اردوسنده‌کی انکلیز مساعده‌سنی فسخ وابطال وبذکور صرانه‌یی برادردو شوراسنك صوراداده‌سی آلتنه قویمقله برابر عینی زمانده اردومقدار وتجهیزاتی تزیید ایدیه‌جك مقرراتی تذکر ایتمکده‌بولونیور. صوك هفته انجمنده حرب شوراسی، اوردو مقدار و اسلحه‌سنك تزیید‌نده عمومی بر مسرعق، و عصری بطاریه‌لرله چوق مقداردە ماکنه‌لی تفنکلرك میانه‌سنی وکذا سردارلق تخصیصاتنك الغاسنی توصیه ایدن حربیه بودجه‌سی راپوری نشر واعلان ایتدی. خارجیانیتی انکلتره طرفندن تکفل ایدلمش اولمقله مصر، فوق العاده مستثنا برموقعه صاحب بولونمقده‌در. بوسیدن عمومی برتحدید تسلیحات دوره‌سنده مصر پولتیقه‌جیلرینك مصرك اوردوسنی قوتلندیرمکی مادن دولابی ایسته‌دکلری درحال آکلاشیلامایور. مع هذا بو فرعی بر مسئله‌در سردارلق تخصیصاتنك فسخ والغاسی تکلفنی، اوزون زماندنبری مصر اوردوسی اوزرنده بولنان انکلیز نفوذینی تنقیص راك نهایت رفع ایتمك مساعیسنه انبساط ویرمش اولیور. وقت وقت هر بری بالنسبه اهمیتسز ولکن متزاید تأثیری بارز اولان برطاقم اداری قانونلرله بوآن قدر اظهار ایتدیکی تمایله مصر حکومتنك نظ دقتی جلب ایدلدی وبومشکل مسئله‌نك انکلیز و مصر حکومتلری بیننده وقت کچیرمکسزین آچیقجه مذاکره ایله تنویر وتوضیح ایدلمسی ضروری قیلدی. ایشته مصر حکومتنك طور ووضعیتنی اچیقجه بیان ایتمسی ایچون بوهفته‌نك ایتدنده باش وکیل ثروت پاشایه قوتلی وفقط معتدل برنوطه کوندریلدی. بالطبع تکمیل مسئله، مصرده موجود غریب وضعیت سیاسیه ایله پك زیاده اعلاق ایدیلدی. زغلول پاشانك لیدری اولدیغی پك بوکسك تشکیلاته مالك سیاسی فرقه اولان وفدك برزمانلر آچیقدن آچیغه اختلالکار فعالیتلرده بولونمسنك پك جدی نتیجه‌لری اولمشدی. سردارلق ستاتوك قتندن سوکره اتخاذ ایدیلان تدابیرك تهذیبکار تأثیری اولدی بوزماندنبری وفد، آشکار صورتده کورونه‌ن مقصدلرینی ترك ایتمکسزین تعبیه‌سنی دکیشدیردی. وفد، بوکونکی پارلامنتوده موجود مبعوثلرك اکثریت عظیمه‌سنه حاکمدر وهرنه‌قدر صوك ایکی سنه ظرفنده زغلول پاشا برقابینه تشکیل ایده‌جك وضع وموقعده بولونمایورسه‌ده عدلی پاشا ایله بوی البهك خلفی ثروت پاشا حکومتلری وفدك پارلامنتوده‌کی اکثریتنك وجودینی حسابه آلمق مجبوریتنده بولونمشلردر. زغلول پاشا حالا مصر پارلامنتوسنك خطیبی‌در وبوی البهك تجربه‌سی ایله حائز اولدیغی نفوذ وصلاحیتنك، قافاسی قیزغین معیتی منع وزجر وبحرانلی زمانلرده حکومته موافق عقل وتدبیر مظاهرتلر تأمین ایده‌جکنی قبول ایتمك پك طبیعی اولور. شخصی، موقع ووضعیتی نه اولورسه اولسون، کندی پارتیسی بجنده بولنان مقرطلرك تجدد ایدن طاشفینلقلرینه مانع اولاجق هیچ بر قوت اظهار واراده ایتمه‌مشدر. بومقرطلرك مصرك مقامات رسمیه، دوائر وبوتون قوتلرینی کندی آمال ومقاصدلرینه منقاد ایده‌جکی ادعالری مصر پارتی پولتیقه‌لرینك بر صفحه‌سی اولمقله مستعجل اولارق بزی علاقه‌دار ایتمز. فقط صوك زمانلرده پك حیله‌کارانه اولان برپارتی مجادله‌سنك دوای صیراسنده مصرده‌کی انکلتره‌نك وضعیتنك بك درین علاقه‌دار اولدیغی امنیت عامه مسئله‌سنه اچیقدن چیغه هجوم ایتدیلر. بالطبع بونلرك مقصدی دائما اولدیغی کبی مصردن انکلتره‌نی اعمق ایدی. شدت و جبر استعمالیله بو هادی لده ایتمك مساعیلری هقم برافیلدی. سردارلی ستاتوك قتلندن صوکره ثروت پاشانك تأسیس ایدوب خلفلرینك کمال ممنونیتله امتثال ایتدکلری بر تسویهٔ موقته اتلاقی، وفد مقرطلری طرفندن آنجق متردد وموقت اولارق قبول ایدیلدی.

بونلر پارلامنتو منابعنی بر چوق بولده تجربه ایتدیلر وانکلتره حکومتنك نظر دقتی تمامیله داخلنده، چینده وکرمك دکر اقسام بعیده‌سنده اولدیغی فرض ایله مصرده‌کی دائمی اولان انکلیز منافع وحقوقنه قارشی مجادله ایتمك پلانلرینك تجدیدینی سرعتله انکشاف ایتدیردیلر. پك متزاید مشکل احوال تحتنده بویك بریتانیا ایله اولدقجه چکیلیر مناسبات ادامه‌سنه اوغراشان عدلی پاشانك اهمیتسز اعتراضاتی مفرط اکثریتنك یکی وبرواسز اولان مقصدلرینك بر تظاهری ایدی. پارلامنتو انجمنك ایلری‌یه سوردیکی عسکری پلانلر انکلتره‌یه قارشی داها قطعی برمیدان اوقومه‌در. بونده مصرك امنیت داخلیه‌سنی تکفل ایتدیکی فرض ایدیلن قوتك اوزرندن انکلیز نفوذینك رفع واز له‌سی قصد ایدیلدیکی آچیقدن آچیغه بیان ایدیلمشدر. انکلیز ضابطانك قونترولی آلتنده اولوب اونلر طرفندن تنسیق وتسلیم ایدیلمش اولان بو قوت دائما سیاستدن اوزاق قالمشدر. بوقوتك اداره‌سنده استهداف ایدیلن یکانه غایه، مصرك امنیتی ادامه ایچون بر واسطه اولارق عسکری برقونترول حالنده بولونماسیدر. صوك برقاچ سنه ظرفنده ادری حرکتله مصر اردوسی اوزرنده‌کی انکلیز نفوذ و حاکمیتی نه درجه‌یه قادار تخریب ایدیلمش اولورسه اولسون، عنعنوی خدمتنك حاصله‌سی نه اولورسه اولسون عسکری قدرتی هوز جسدی اولارق ملدراولنامشدر. انکلتره پروتستو ایتمه‌مش اولسادی پارلامنتو حربیه انجمننك تکلیفلری، پك قوتلی اقلیتلر حکومته جبراً قبول ایتدیرمه‌جك، اوردوی سیاسی پاتیلك آتی قیلاجق، بوپاتیلك قوتنی تقویه‌یه بر واسطه ومصرده‌کی انکلیز تصرفی غیر ممکن قیلمق اسعند، مذکور فرقه مساعیسنك برآلق اولاجقدی. بو تکلیفات حقنده، ١٩٢٢ شباطنده انکلیز حکومتی طرفندن اعلان ایدیلن مصر استقلالنده قیداحترازی اولارک درت نقطه حقنده اجرا ایدیله‌جك مذاکره‌یه مساعدهرهانکی برزمنی ساده‌جه تخریب ایدیوردی. مصرك امنیتی مسئولیتی اوزرینه آلدیغی اعلان ایدن انکلتره حکومتنك وظیفه‌سنه دوام قوتی حیله کارانه بر صورتده تخریب ایتمك اصولنه قارشی باطبع مساعده ایدیله‌مزدی. داها فضله مشکلات حصوله کلمه‌سی ایچون اردو مسئله‌سنده تحت مذاکره آلدیغی بیان ایتمسنه مصر حکومتی دعوت ایدلدی.

مصر حکومتنك مقرطلر طرفندن الارینك اجبار ایدیله‌جکی تهلکه‌سی موجود ایدی احتمال بونهلکه حالاً دخی موجوددر. عوام فرسپانه اصولارله تحریك ایدیلن پك کوزل ترتیب ایدیلمش خدعهٔ حرب قارشیسنك خصوصی قصد ایدلدیکنه داثر صوك زمانلرده بر چوق امارات کورولدی. پارلامنتوده‌کی مقرطلر انکلیز علیهدارلنی پروپاغاندالرنده پك برواسز اولدیلر. صوك هفته ایچنده محلی بیکارجه اشراقك استقبال ایتدیکی لورد لوئیدك زیارتندن دولایی، انکلیز فوق العاده قومیسرینه قارشی مبعوثر طرفندن تنقید ایله کفرلر صاووروندی ولیده‌لری مجلس خطابی زغلول پاشا طرفندن بردفعه اولسون منع ایدلمه‌دی. بومثللو تعبیه‌لر غیر محسوس اولارق محلی قیامله واسکی شدت ومجادله‌سنك تجدیدینه سائق اولور. انکلتره ایله مصرك حیاتی منفعتلری علاقه‌دار ایدن مسئله‌لرك حین مذاکره‌سنده قطعی برتنقید واحترازه لزوم درکاردر. انکلتره طرفندن مصر حکومتنه تودیع ایدیلن اردو حقنده‌کی نوطه‌ده مساعد مذاکره فرصتی بخش ایدیلمکده‌در.

مذکور نوطه‌ده پك چتین ومشکل شرائط درمیان ایدیلمشدر. تفرعانه داثر منازعه‌یه اولاجق هیچ بروضعیت حصوله کتیریلمشدر. مصر اردوسنك قونترولنده صبقی براشتراك لزومی فوتله سویلدیکی حالده شکل اشتراكك مذاکره‌سی آچیقی برافیلمشدر. اردوی پولتیقه ماکنه‌سنك ساده‌جه برآلتی حالنه قویاجق هیچ برتکلیف قبول ایدیله‌میه‌جکدر. موجوده‌ژیمك شایان قبول برتعدیلی طلبی حسن قبول ایدیله‌جکدر. فقط انکلتره حکومتی، مصرك امنیتی ایچون اولان آشکار مسئولیتلرندن تمامیله دیرسك وورولوب آتیلمای دخی تصور اتمه‌دیکی شبهه‌سزدر.»

اصول خبر برلری

استانبوله بغدای جلبی

استانبولده اکمك فیأتلرینه برغروسه ضم یاپیلدی

استانبول، ١٦ (خصوصی مخابرمزدن) — اکمك فیأتلرینه برغروش ضم یاپیلدی. فرونجیلر یتمش پاره ضم ایسته‌مشلر وفرقه فقتلکنه مراجعت ایتمشلردر. کندیلرینه یاپیلان وصایا اوزرینه ایشلرینه دوام ایتمکی قبول ایتمشلردر. جمهوریت حلق فرقه‌سی استانبول شعبه‌سی آناطولیدن استانبوله فضله بغدای جلبنی تأمین ایچون تشبثاتده بولونه‌جقدر.

مرادلرینه ایردیلر

استانبول، ١٦ (خصوصی مخابرمزدن) — سویم خانمله حلدون بکك عفدلری اجرا ایدلدی.

جنوره‌ده بر ملاقات

استانبول، ١٦ (خصوصی مخابرمزدن) — شکری قایابك جنوره‌ده یونانستان خارجیه ناظری ایله ائتلافنامه‌نك تطبیقاتنده کوریلن مشکلات اطرافنده کوروشدی.

مسکرات شرکتنك افلاسنه قرار ویریلدی

استانبول، ١٦ (خصوصی مخابرمزدن) — اوچنجی تجارت محکمه‌سی مسکرات شرکتنك افلاسنه قرار ویرمش و محجوز اشیانك تصفیه‌سی ایچون سندیقلر تعیین ایتمشدر.

اکر دوغری ایسه...

استانبول، ١٦ (خصوصی مخابرمزدن) — اورو پامنابعندن کلن خبرلره نظراً سووه‌تلر موسقراده شدتلی تدابیر آلدلر. روسیه‌ده تفراف مخابراتی سانسور آلتنده‌در. لنین غراددە قومونیست قلوبنده یکیدن بومبا آتیلمش، بشی آغیر اوله‌رق اون اوچ کیشی یارالانمشدر. روسیه، اوقرانیا احتیاط افرادینی ماتورا ایچون تحت سلاحه دعوت ایتدی.

ایستاتستیق مدیر عمومیسی کیدییور

استانبول، ١٦ (خصوصی مخابرمزدن) — ایستاتستیق مدیر عمومیسی بوسنیو قابیل ژ قار ارضرومه حرکت ایتدی.

اوتوموبیله سیاحت ایدن بر مادمازل

استانبول، ١٦ (خصوصی مخابرمزدن) — مادمازل هوغوستینه‌س برلیندن اوطوموبیله شهرمزه کلدی. بورادن آنقره‌یه کیده‌جکدر. بوسیاحتده آطنه، بغداد، طهران سیریا، ژاپونیا، آمریقادن کچمك واپورله لیزبونه واورادن‌ده برلینه عودت ایده‌جکدر. مادمازل مختلف اوطوموبیل یاریشلرنده اون‌بدی مدالیه قازانمشدر.

اتنوغرافیا موزه‌سی

یکی موزه بناسنك بر قسمنده بر اتنوغرافیا قسمی تأسیس ایدیله‌جکدر. مدیرلکه مفتش عمومیلردن حامد زبیر بك تعین ایدلمشدر.

خاغلر مزك طلبلری

نقیه خانم قادینلر برلکنك مطالباتی مفرطانه بولونیور

استانبول، ١٦ (خصوصی مخابرمزدن) — قادینلر برلکنك انتخابانه اشتراك ایچون ویرمش اولدیغی قرار اوزرینه نقیه خانمك فکرینی آلمق اوزره کندیسنه مراجعت ایتدم نقیه خانم بو خصوصده دیمشدرکه:

— خاغلر برلکنك مطالبی مفرطانه‌در. جمهوریت حکومتی قادینلرمزه ایسته‌مه‌دن بر چوق حقلر ویرمشدر. قادینلرمز هنوز سیاستله اوغراشه‌جق سویه‌یه کلمه‌مشدر.

بالقانه میثاقی اطرافنده

استانبول، ١٦ (خصوصی مخابرمزدن) — بالقان دیپلوماتلرینك، تورکیه‌نك اشتراکیله بالقان مشاقیك عقدینی جنوره‌ده قرارلاشدیره‌جقلری آتنه‌دن بیلدیرلمکده‌در.

معارف وکیلمز استانبولده

استانبول، ١٦ (خصوصی مخابرمزدن) — معارف وکیلی نجاتی بك بوکون شهرمزه مواصلت ایتمشدر.

بوده برخبر!

استانبول، ١٦ (خصوصی مخابرمزدن) — آلمان قارنقه‌طورلرینك روسیه علیهنه آلمانیا، فرانسه، انکلتره آراسنده اتفاق عقدینی ترویج ایتدکلری لوندره‌دن بیلدیرلمکده‌در.

کوردوس هیلانی تدقیق ایدیله‌جك

استانبول، ١٦ (خصوصی مخابرمزدن) — کوردوس هیلانی تدقیق ایتمك ایچون دارالفنون مدرسلرندن مشتاق، مالك، نافذبکلر یارین حرکت ایده‌جکلردر.

زراعت وکیلمز کلییور

استانبول، ١٦ (خصوصی مخابرمزدن) — زراعت وکیلمز صبری بك بوکون آنقره‌یه متوجهاً حرکت ایتدی.

جازقای شه‌كه‌هان جووی ضبط ایتدی

شانغهای، ١٥ (آ.آ) — ژاپون متبعندن بیلدیرلدیکنه کوره جاغ قای شه‌ك قطعاتی هان جووی ضبط ایتمشدر. جنوبی عسکرلر ژاپون ملتجیلرك بولندیغی کمی‌یی یاغما ایتمشدر. شانغهایده‌کی ژاپون جنرال قونسلوسی خارجیه نظارتی نزدنده پروتستوده بولونه‌رق هان‌جووی‌ده قالان ژاپونلرك تام صورتده حمایه‌سنی طلب ایتمشدر.

یکی سیه ماده | پك یقینده | یکی سیه ماده
بن هور
سنه‌نك اك فلمی
پك یقینده | پك یقینده
ایکی پروغرام | برلکده
شوفورك رومانی
قالولدنی
کمند قرالی
هوت کیسون
بوکون | یکی سینه ماده

کومروك قومیسیونجیلری حقنده قانون

بویوك ملت مجلسی کومروك قومیسیونجیلری حقنده‌کی قانون لایحه‌سنی روزنامه‌سنه آلمشدر

بویوك ملت مجلسی کومروك قومیسیونجیلری حقنده‌کی لایحه قانونیه‌یی روزنامه‌سنه آلمشدر لایحه‌نك احتوا ایتدیکی واده کوره: «اجنبی مملکتلردن تورکیه‌یه کلن ویاتورکیه‌دن اجنبی مملکتلره چیقان اشیای تجاریه‌نك کومروکه عائد معاملاتی یا بالذات صاحبی ویاخود کومروك قومیسیونجیلری طرفندن ایفا اولنه‌جقدر.

تجار نخامه مستخدملرندن کومروك معامله‌سنی ایفایه مأذون بولنانلر یالکز او تجارتخانه‌نك کومروك معامله‌لرینه مخصوص اولمق وزره تجارتخانه صاحبی نقامنه قائم اولابیلیر. کومروك قومیسیونجیسی اولمق اچون تورك ولمق، یکرمی یاشنی اکمال ایتمش بولنمق، تورکجه بر لایقیله سویله‌مك ویازمق ساری مرض ایله ملول اولمامق حیله‌لی افلاس ایله محکومیتی اولمامق وعهده‌سنده دولت مأمورتی بولونمامق، کومروکه تعلق ایدن قوانین ونظامات وموضوعاته وقوفی بالامتحان اثبات ایله‌مك لازمدر. بوشرائطی حائز اولدقلرینی اورق ووثائق ایله اثبات ایدن طالبلر برآی مدتله کومروك اداره‌لرینه تجارت اوطه‌لری وبورسه‌لری نشریات محللرنده اعلان ایدیله‌جکلردر. حقلرنده برآی ظرفنده تحریراً وماده صریحیله بر کونا مدعیات وقوع بولمیانلره ویریله‌جك و رسومات مدیریت عمومیه‌سنجه تسجیللری اجرا اولنه‌جقدر. کومروك قومیسیونجیلری قومیسیونجیلردن بشقه بر تجارت ایله مشغول ولمه‌میه‌جقلردر. کومروك قومیسیونجیسی اولاجقلر بر مجی سنف کومروکلر اچون بیك، ایکنجی صنف اچون بش یوز لیرالق بر کفالتنامه تودیع ایده‌جکلردر. داخلدن داخله اشیای تجاریه سوق ایدن قومیسیونجیلر اشبو قانون احکامنه تابع دکلدرلر.

تونکه سه‌رك تحریسی

فرانسز طیاره‌جیلری حقنده چیقان خبرلر بربرینی نقض ایتمکده‌در

نیویورق، ١٥ (آ.آ) — رویتر آژانسی بیلدیریور: کیه‌دن کلن برتلغرافنامه‌ده دنیاییورکه: طیاره‌جی تونکه سه‌راله قولیك برحیات بولندقلری بوراده غیر رسمی اوله‌رق خبر ویرلمکده‌در. بو خبر ساعده‌تای نهرینك شمال حوالیسنده چالیشمقده اولان ایله مانده‌کی برنجات مأموری واسطه‌سیله ریوه‌ریندن کلمشدر. موی لیه که‌ده‌مقم ولده‌سیله تلفونله کوروشورکن بوخبری بیلدیرمشدر.

فشنکلری کیم آتدی

لوندره، ١٥ (آ.آ) — رویتر آژانسی بیلدیریور: تونکه سه‌رك سن ژه‌رمه‌ن شمالنده فشنك اطاخت ایده‌بیلمه‌سندن اشتباه اولونمقده و اورمان مأمورلری طرفندن کوریلن فشنکلرك طوپوغرافیا تدقیقاتنده بولونمقده اولان هیئتلر طرفندن آتیلمش اولدیغی ظن ایدیلمکده‌در. مع‌مافیه مأمورلر بو جهتدن شبهه زائل اولونجه‌یه قدر تدقیقاته دوام ایده‌جکلردر.

اورمانه بکجیسی کوردیسه

کوپه‌ن، ١٦ (آ.آ) — رویتر آژانسی بر اورمان بکجیسنك ٩ مایس اقشامی مارغاریت سوی اوزرنده بر طیاره صداسی ایشیتدیکنی بیلدیرمکده‌در.

بر تکذیب

نیویورك، ١٦ (آ.آ) — ثه‌رال سوردولی قومپانیانمنده‌کی کشفیات هوئیه شرکتی براودوجینك تونکه سه‌ر ایله قولی‌ی کوردیکنی سویلدیکنی اخبار ایتمش اولدیغنی تکذیب ایلمشدر.

دیکر بر تکذیب

نیویورق، ١٦ (آ.آ) — فه‌رسایلد قومانیه‌سی رئیسی تلفونله تبلیغ ایتدیکی برخبرده تونکه سه‌ر ایله قولینك کمه‌یك ایالی داخلنده براودوجی قرارکاهنده بولونمقده اولدقلرینه داثر مذکور قومپانیه‌یه عطف اولنان بیاناتی تکذیب ایتمکده‌در.

ترجمان دکلدر

آرناوودلق حکومتی جیواشقوویچك ترجمان اولمادیغنی تأیید ایدییور

تیرانده توقیف ایدیلن و یوغوسلاویا سفارتی ترجمانی اولدیغی سویله‌نیلن جیواشقوویچك؛ آرناوودلق حکومتی ترجمان اولمادیغنی ادعا ایله‌مکده ایدی. دون آرناوودلق مطبوعات اداره‌سندن بوخصوصه داثر شهرمز آرناوودلق سفارتنه آتیده‌کی تبلیغ کلمشدر:

«صوك زمانلرده بعض مطبوعات اجنبیه‌ده جیواشقوویچك یوغوسلاویا سفارتی ترجمانی اولارق توصیف ایدلدیکی وحتی آرناوودلق رئیس جمهوری یوغوسلاویا سفیرلرینی قبول بویوردقلری زمانلرده صرقومك‌ده بو صفتله حاضر بولوندیغنك درمیان ایدیلدیکی کورولمکده‌در. مرقوم جیواشقوویچ سفارت ترجمانی اولدیغی کبی برکونا صفت رسمیه‌سی‌ده یوقدر. آرناوودلق خارجیه نظارتی مأمورینندن خبردار ایدیلمش دکلدر.

حتی کندیسنك ترجمانلقده استخدامی ایچون‌ده مساعده ایسته‌نیلمه‌مشدر. آرناوودلق رئیس جمهوری یوغوسلاویا سفیرلرینی قبول بویوردقلری زمانلرده صرقومك هیچ بروقت حاضر بولونمامش اولدیغنی آرناوودلق مطبوعات اداره‌سی صورت قطعیه‌ده بیانه مأذوندر.»

فلمنك طیاره‌جیلرك سیاحتی

بودابشته، ١٥ (آ.آ) — هندستانه کیتمك اوزره آمستردامدن طیاره باشلامش اولان فلمنك طیاره‌سی پروغرامنه توفیقاً ٣٠ و ١٧ ده پشته‌ده قوه‌یه اغمشدر.

بو آقشام قوب سینه ماسنده
مشئوم الماس

سقاریه آپارتمانی ومغازه‌لری
یکن بك جاده‌سنده عدلیه سرایی قارشوسنده
فوق العاده نظارتلی اك یکی به‌تون آرمه انشاآت، اك صوك مکمل اسباب استراحتی حائز (الکتریق، قالوریفر، آقار صیجاق وصوغوق صو) بشر وآلتیشر اوله‌لی وصوك سیستم حمام صالونی وچماشیرخانه ومطبخنی عبارت آپارتمانلرله کذا
قالوریفرلی والکتریقلی وبودرومنی مغازه‌لرده کیرالدر. مغازه‌لرك برندن دیکرینه قاپو آچیله‌ق ایکیسنك بردن استعمال واستیجاری ممکندر. چوغی کیرالانمشدر؛ کیرالامق ایسته‌یه‌نلر استعجال ایتملیدرلر. مغازه‌لر موقعنه نظراً بالخاصه آووقات یازیخانه‌سی اولمقه چوق صالحدر. طالب اولانلر آنقره‌ده کوتاهیه میموثی نوری بکه صراحت ایدرلر.
١٢-١

حاکمیت ملیه‌نك رومان غرقه‌سی — نومرو ٢

اوجاق

محرری: آقا کوندوز

طرفی پاصلی دمیر شیق شیقلری، کیلیدینك ایکی طرفندن صارقان قاپیسنك کوشه‌سنده‌کی الکتریك چینغراغیدی. ایلك کورن اونی محله چوجوقلرینك تبه‌شیرله قوندوردقلری برنقطه ظن ایدردی. اونك بربوطون اولدیغی کیمك عقلنه کلیردی که بوتون سوقاغی نه‌مه‌جه ایله درت نومرو برلامبه آیدینلاتیر وقوروغی قوپوق بر قاراباش بکلردی. ذاتاً بو محله‌ده تعریفی اك قولای أو بوراسیدی:

— سوقاغی دون، کوشه‌ده‌کی قوجه‌طاشی کچ، قاپیلره دقت ایت، هانکیسنك کوشه‌سنده الکتریك زیلنك بیاض دوکمه‌سی وارسه اوراسیدر.

اورناصوفانك بجره‌لری برضیا قوریدورندن چاك قاپایه آچیلیر وجهانشمالی بوتون استاسیونله (اتلك) طرفنی کوروردی. جهانشمادن استاسیون طرفنه باقارلر و طوپ سسلرینه قاریشان سقاریانك کورونمز صولریله یاشاران کوزلرینی اورتا صوفه‌نك پنجره‌لرندن وبرضیا قوریدورندن توته‌طرفه باقه باقه قوروتورلردی.

بوتون اندیشه‌لری، قورقولری، احتمالری باصدیران بر قاپه واردی: چان قاپا.

بوتون بلده بو قاپایی، اك الیم آنلرده کوزلرندن سوزوب ایچنه باصدیریر واوکیتجه تام بر اویقو اوبوردی.

او قاپا یکی تورکیه‌ایدی واونك اوستنده امید سا کندی.

مالطه‌دن کلدیکم زمان بر دوسته مسافر اولمشدم. خدمت ایدن اختیار قادین برکون دیدی که:

— اونی کوردکجه ایچمز فرحلیور.

طاش دورندن الکتریق دورینه قادار بویله بر قاپا کلوب کچمشیدر؟

قاپیسی الکتریقلی کرپیچ أوك دائما اورنه قات صوفه‌سنده یمك یه‌نیلیردی، پنجره‌لرندن باقه باقه واپچه سینه سینه یینیله بیلسین‌دییه..

بلکه درت دفعه دولمه‌یه باصدم. اوك درت یانی چنغراق سسنه بوغولدی. تهسایه بیلمم هانکی مردیوه‌ننك پارماقلغنه باغلی ایی چکدیلرده قاپی آچیلدی:

— عشق اولسون سکا! آدامی بویله‌می دعوت ایدرلر؟

کسیك بیقلی، یکرمی بش یاشنده برقهقهه، چاکتسز، صاچلری طارانمش برچهره...

— حالاده کولیورسك!

— پاردون دیه‌جه سس چیقارمازلرمش.

— دیمه‌دك که.

— برسورو، بردسته پاردون!

— ایسته‌م.

— یانه تقدیم ایده‌یم؟

موطفاقدن یکرمی یاشنده رقهقهه قوپدی:

— بیله‌مه‌یه‌جك نه وار؟ ساده قهوه.

— یاشا کونر Guner خانم.

— بن وقاتمی ایده‌یم؟

کونر اوکاده یتشدی:

— کوچوك آغابکمه‌ده بندن بیك پاشا. یمك اوطه‌سی اتخاذ ایتدکلری اورتا صوفه‌یه قورولدم. کونر موطفاقده برشیلر یاپیوردی. کوچوك آغابکیسی (اوراق) بی برقولنوغه اوطورتدی.

— وای اوراق = Orak! بونی نه‌دن بولدك؟

داغیلمش دوکولمش فقط، وقتیله آماده یالدیزلی شیمشها! ملی مجادله سنه‌لرنده آنقره اولرینك دوشه‌مه‌لری‌ده بین الملل بر مجادله‌یه کیریشمشلردی. بو یمك اوطه‌سی — صالون وظیفه‌سنی کورن صوفه‌ده بو مجادله‌نك اك پارلاق بر نمونه‌سیدی. باطوم، آره‌لان، ده‌وه مارقه‌لی اوچغاز صاندیغندن بوزمه یمك ماصه‌سی، اوستنده عینتاب ایشی تمیز تورتوو کونرك ال ایشله‌مه‌سی شومن دوتابل.. کیم بیلیر نه‌دن هانکی روزکار آتمش، ره‌نه‌سانس بوفه.. لوئی قاتورز ایکی اسکمله، حاصیر صاندالیه‌لرینك اورتاسنده قیرشهر هکبه‌سندن پاموق دولدوروملش طابوره.. پرده رعجم، برعشاق، برداغستان، پرده معهود فرنك.. بوفه‌نك اوکنده رادیو، پیریل پیریل موطفاغك دیوارنده اون بش نومرو پترول لامبه‌سی. دوقومه پرده‌لرك آلتنده موسلین پاریملر.

ملی مجادله‌ده‌کی بوبین الملل دوشه‌مه مجادله‌سنه یاکلش تعبیر قوللاندم. یوقلق مجادله‌سی دیه‌لی‌یم. آووجکز آلتون دولو اولسه بولاماماقدن صوکره بوتون مسئله اوبوقلمون رنك و شکلاری حاله یوله قویمقدن باشقه چاره یوقدی.

— اغا بك! شو ماصه‌نك اوستنده کیلری قالدیرده یمك صوفه‌سنی قورالم.

— بن او ایشی یاپامام. بلکه چیچکلکی فلان ده‌ویریرم.

— باری بوفه‌دن چاتالری، حاولولری چیقار.

— هیچ اندن کلمز. بلکه کیرله‌تیرم.

— باری اسکمله‌لری ماصه‌نك اطرفنه دیز.

— هرکس کندی ایشنی کندی کورمه‌لی، کیم صوفره‌یه اوطوراجقسه صاندالیه‌سنی آلیر، بچته‌سنی قوشانیر، چاتالنی باطیریر وبچاغنی داح ایدر.

— آغا بك! سن نه یاپارسك؟

— بن یالکز چوجوق اوقوتورم. بول بول کوله‌رم، هوپور هوپور بیریم، میشیل میشیل اویورم ها! باق اونوتدم، هرصباح صاندوولہ قوللریمی قوتلندیریرم. و هرآقشام اوزون یورویش یاپارم.

بنه قالقدم، موطفاقدن سسله‌نن کونرك دیدکلرینی یاپمغه باشلادم. اوراق قولمدن طوتدی و قولاغمه:

— بیراق جانم ادیدی. اونلرده ایشمی؟ شمدی ایکی دقیقه‌ده یاپاجغم مقصدم بر آزقیزدیروب آلای ایتمك..

کونر موطفاغك قاپیسنده اینجه برلیلاق کبی کوروندی.

مابعدی وار

یوغوسلاویا قابینه‌سی

حرب مجلس مبعوثانك فسخی امرنامه‌سی امضالاندی

بلغراد، ١٦ (آ.آ) — ووکیچه‌ویچ قابینه‌سنك منحل نظارتلری بروجه آتی دولدیریلمشدر: صحیه، ساویچ، عدلیه سابق محکمهٔ تمیز رئیسی سوبوتیچی پسته وتلغراف: نوسیچ، توحید قوانین: آنجه‌لینوویچ، مذاهب: اوبرادوویچ، معارف سابق خارجیه ناظری لینقوده‌ریچ.

بلغراد، ١٥ (آ.آ) — باش وکیل ووکیچه‌ویچ انتخابات حقنده‌کی امرنامه اسباب موجبه‌سنده یکی انتخاباتك تشریعی پروغرامنك تحقق و مملکت اقتصادیاتنك سربست برسورتده انکشاف وترصینی ایچون مستعجلاً اجراسی لازم ولدیغی فید ایتمکده‌در. باش وکیل، پروغرامك بر چوق مهم قوانینی احتوا ایلدیکنی وایکی سنه اول انتخاب اولنان حال حاضرده‌کی اسقوپچینا مجلسنك مالی، اداری واجتماعی قوانینده درپیش ایدیلن اصلاحاتی مذاکره ایده‌جك وصعیتده اولمادیغنی بیان ایلمکده‌در. یکی مجلس اوکنده تام بر دورهٔ تشریعیه‌یه مالك اولاجق وکندیسندن طلب ایدیلن وظائف ایچون انتخاب ایدیله‌جکدر.

بلغراد، ١٢ (آ.آ) — قرال اسقوپچینا مجلسنك فسخنه و ١١ ایلوله‌ده انتخاباته باشلانیلمسنه دائر اولان امرنامه‌یی بوصباح امضا ایلمشدر.

روسیه‌ده قاصیرغه

موسقووا، ١٦ (آ.آ) — قاصیرغه وطوفان آسیا یاغمورلر بر چوق کیشیلرك أولومنه سبیت ویرمشدر. بیاض روسیه‌ده اونوزبش بیك هکتارلق محصولات محو اولمشدر.

تحدید تسلیحات

جمبرلاین تحدید تسلیحات زماننده مسئله‌سیدر دیبور

لوندره، ١٦ (آ آ) — جنوره‌دن بیلدیرلدیکنه کوره جمعیت اقوام مجلسنك دونکی جلسه‌سنی، شترزمان، تحدید تسلیحات احضاری قومیسیونك مساعیسنك حل و تسویه‌سنی فوق العاده مهم عد ایلدیکنی بیان و تحدید تسلیحات مسئله‌سنك حلنه دوغری مهم ترقی خطوه‌لری آتمامش اولماسنه تأسف ایله‌مشدر. جمبرلاین مذکور قومیسیونده انکلیز مرخصی بولنان لورد سه‌سیلك بر درجه‌یه قدر مأیوس فقط اصلا نومید اولمیه‌رق لوندره‌یه دونديکی وانکلتره حکومتنه قومیسیونك اوندرده‌کی اجتماعنده سوك دوره اثنا سنده خطوط اساسیه‌سی تثبیت ایدلمش اولان ائتلافدن داها کنیش بر ائتلافك اساسی وجوده کتیرمکه موفق اولاجغی خصوصنده امیدوار اولابیله‌جکنی سویلدکنی بیان ایتمشدر جمبرلاین تحدید تسلیحات مسئله‌سنده الك مهم عاملك زمان اولدیغنی و بونك ایر کیچ اجرای تأثیر ایده‌جکنی، تسلیحات خصوصنده اوزون اوزون متندن بری حاکم ولمش اولان ذهنیتك بر قاچ آی ایچنده تبدله انتظارك عبث اولاجغنی علاوه ایتمشدر.

حقوق مکتبمزده

حقوق مکتبنده بوکون حقوق جزا واقتصاد امتحانلری باشلامشدر

درت کوندن بری دوام ایدن ایکنجی صنفك حقوق تجارت و برنجی صنفك حقوق اساسیه امتحانلری دون نهایت بولمشدر. حقوق تجارتدن ٢٢ سی لیلی اولمق اوزره ٤١ کشی اون، ایکی کشی طقوز بچق و ٢٥ کشی ٩ نومرو آلمشدر.

٦٨ کیشی علی الاعلی طوتمش بر کشی‌ده دونمشدر.

حقوق اساسیه‌دن ٤٣ کشی ١٠ و ٣٣ کشی ٩ نومرو آلمش، ٧٦ کشی علی الاعلی طوتمش ٢١ کشی دونمشدر.

بوکون ایکنجی صنفك حقوق جزا و برنجی صنفك اقتصاد امتحانلری باشلامقده‌در.

بولونکی پاریسه

[برنجی صحیفه‌دن مابعد]

بو اوچ شامپونجی‌یه (پیلدیز) نامنده بر قیرآت داها دخل اولوبور. برنجی طای قوشولرینه‌ده یکی طایلر کلدی.

بونلردن ماعدا قره‌جه‌بك حاراستك بتشدیردیکی طایلره مخصوص برقوشو واردر. بو وسیله ایله خلفمز، مملکتك کوزل حیوان یتشدیرمکه نه قادار قابلیتلی اولدیغنی کوزلریله کوره‌جکلردر. طایلرك کوزللکندن ماعدا برماجار متخصصك نظارتی آلتنده تعلم بدلش اولان و کویلی چوجوقلردن عبارت بولنان بنیچیلرك کرك قیافت وضبط وربط و کرك بنیچیلکده‌کی قدرت ومکملیتلری تماشاسنه‌دوبولماز برمنظره تشکیل ایده‌جکدر.

قره‌جه بك حاراسندن کلن اون ایکی طایك اسملری بروجه آتیدر: شن، زلفیه، صباحت، حوریه، قسمت، دومان، آل قیز، قوجه قیز، مبروقه، حلمیه، شکریه، جیله. بوکون ایلك آلتی طای قوشه جقدر. بونرك ایچنده (قسمت) اونوتولماجاق برطایدر، فقط هرنه‌دنسه ایکدیش ایدلمش اولماسی امیدلری براز قیرمقده‌در. فقط شن ایله دومان برر یامان طایدر.

اوچنجی مهم یاریشده دیکر مراقلی برصفحه واردرکه اوده احسان بك، کامل فندی آرقادی کبی مستشا بنیچیلرمزك ذوقلی مصارعه‌سنی بردفعه‌داها کوره‌جکز. ازمیر طای قوشوسنده برنجی کلمشه آراباجی شکری افندی‌یه عائد یلمه‌سی، قویروغی کسیك دمیر قیرطاینك بویاریشه اشتراك ایدوب ایتمه‌جکنی بیلمه‌یورز. اکر اشتراك ایدییورسه بحث شترکجیلر ایچون کوزدن وحافظه‌دن قاچیریلماسی لازمدر.

هیچ بر یاریشده، هیچ بر آت اوزرنده فضله مطالعه‌ده بولونماقله برابر آشناغی یوقاری وصرف عدی تخمینلرده بولونابیلمك جائزدر. بوتون دنیا مطبوعاتنده تعامل اولدیغی کبی بزده نقطهٔ نظرلریمزی اظهارده بأس کورمیورز.

برنجی یاریشده: فرخان، طوفان، بیلدیرم.
ایکنجی یاریشده: غزال، فرخان، کهیك.
اوچنجی یاریشده: بوقوشو ایچون سکون تخمینندن کوزه‌لدر.
دردنجی یاریشده: فندق، هلال، شکیب
بشنجی یاریشده: شن، دومان، قسمت.
تکرار ایده‌لم، بوصرف برتخمینندن عبارتدر. الك دوغرو نتیجه‌یی قوشو ساحه‌سنده کوره‌جکز.

یکی فرانسز استقراضی

پارس، ١٥ (آ.آ) — مبعوثان مالیه انجمنی یکی استقراض عقدی حقنده‌کی امرنامه‌یه دائر تعاطیٔ افکار ایتمشدر. سوسیالیستلر بومعامله‌نك حکومتك ٧ آغستوس ٩٢٦ تاریخلی قانونله اجراسنه مأذون بولندیغی معاملات میانسنه داخل بولنمادیغنی ادعا ایتمشلردر. بو خصوصده ایضا حائده بولنمسی طلب والتماس ایدیلن بوآنقاره معامله ختام بولمادن انجمنه کیتمیه‌جکنی بیان ایتمشدر. براستیضاح اجراسی محتملدر.

فرانسه‌ده بر مبعوثك توقیفی

پارس، ١٦ (آ.آ) — پاری میدی غزته‌سنه کوره جرم مشهوده بناءً مبعوث دوربوتك فرانسز حدودینه کلیر کلز توقیفی ایچون جهت عدلیه‌دن لازم کلنلره تعلیمات ویرلمش اولدیغنی سویلمکده‌در.

هریونك ماتن مخابرینه بیاناتی

پارس، ١٦ (آ.آ) — فرنقفورنده کشاد اولنان بین الملل موسیقی سرکیسنده فرانسه‌یی تمثل ایتمش اولان هریو ماتن مخابرینه صلح ایچون مصروف فعالیت سیاسیه‌نك مهای ر فعالیت معنویه‌ایله متراقف اولمسی لازمکله‌جکنی سویله‌مشدر.

تجارت اوطه‌سی اجتماعنده

تجارت اوطه‌سی شهرمز اصنافنك، قید معامله‌سنه تکرار ابتدار ایدییور

شهریمز تجارت اوطه‌سی هیئت اداره‌سی بایرامدن اول اجتماع ایتمش وبعضی مهم مذاکراتده بولونمشدر. اجتماعده، تجارت وذخیره یورسه‌سنك اوطه‌یه جهت مربوطیتی مسئله‌سی مذاکره ایدلمش ونظامنامه‌سی موجبنجه بو مربوطیت تدقیق ایدلمشدر. بو خصوصده‌کی مذاکرات هنوز نتیجه‌لنمه‌مشدر. اجتماعده؛ اوروپا یاپانی وتفتیك تجارتخانه‌لرندن کلن وتجارلریمزی علاقه‌دار ایدن مکتوبلرك، علاقه‌دار تجارتخانه‌لره تبلیغ ایدلمسی وبوتجارتله اشتغال ایدن تجارلریمزك آدرسلرینك‌ده مذکور تجارتخانه‌لره بیلدیرلمسی تقرر ایتمشدر.

منحل بولنان رئیس وکالتی انتخاباتی اجرا ایدیله‌رك شهریمز زراعت باقه‌سی مدیری رفعت بك انتخاب ایدلمشدر. قید وتسجیل مدتنی کچیردیکی حالده تأخرندن دولایی معذرت مشروعه‌سنی اثبات ایده‌میان ایکی تجارت خانه‌نك‌ده قانوناً جزاسیله تسجیلنه قرار ویریله‌رك اوراق وارده تدقیق ایدلمشدر.

منحل بولنان اوطه معاملات، واستخبارات مدیریتنه شهرامانتی چمنطو فابریقه‌سی کیمیاکری راشد بك تعیین ایدلمشدر.

اوطه طرفندن قیدلری اجرا ایدلمکده اولان اصنافك قید معاملاتی بایرام دولایسیله تعطل ایدلمشدی. شیمدی‌یه قدر آلتیوز کسور اصناف قید ایدلمش ووثیقه‌لری توزیع ایدلمشدر. یارینندن اعتباراً تکرار قید معامله‌سنه باشلانه‌جقدر.

روس مسئله‌سی

دولتلر آراسنده روس مسئله‌سنی کورشمك اوزره بر قونفرانس عقد ایدیله‌جك

پارس، ١٥ (آ.آ) — پوتی پاریزیه‌نك استخباراتنه کوره جمعیت اقوامك اجتماع حاضریله ایلول اجتماعی آراسنده روس مسائلی مذاکره ایچون باشقه برشهرده بین الملل برقونفرانس عقد ایدیله‌جك وبو اجتماعه روسیه‌ده دعوت اولنه‌جقدر.

برله جاسوسك اعدامی

ریغا، ١٥ (آ.آ) — میفسق سوویت ضابطهٔ سیاسیه مدیری لونیچسکی‌نك قاتلی اولانلرك وطنستان حسابنه جاسوسلق یاپمقله متهم له ملازملرندن ژان محکمهٔ عسکریه طرفندن اعدامه محکوم اولمش وحکم اعدام انفاذ اولونمشدر.

موسولینك ال یازیسی قاچه صاتیلیور

پارس، ١٦ (آ.آ) — برآرژانتینلی موسیو موسولینی‌دن برسطر خط دستیله محرر مکتوبنی اوتوز بیك فرانقه صاتین آلمشدر.

آلمانیانك شرق استحکاملری

جنوره، ١٦ (آ.آ) — بریان، چمبرلاین، شترزمان، ژاله‌سکی، واندروولد ومه‌مه‌سی متفقین ممثللرینك شرق استحکاملرینك هدم وتخریبی کیفیتنی تدقیق ایتملرینه قرار ویرمشدر. شترزمان هیئی زمانده مفرا قونفرانسنك دیکر مطالبنك تطمینینی‌ده تعهد ایتمشدر.

رهنك تخلیه‌سی مسئله‌سی

برلین، ١٥ (آ.آ) — آلمانیانك فرانسز اردوسنك تنسیقندن اول رهنده‌کی قوای عسکریه‌نك تنقیصنی طلب ایتمیه‌جکی سویله‌ییور.

انکلتره‌ده عمله برلکلری قانونی

لوندره، ١٥ (آ.آ) — عوام قراسی عمله برلکلری لایحه‌سنك ماده‌لرینی اکمال و حکومتجه تکلیف ایدیلن بوتون احکامی قبول و تصدیق ایتمشدر. لایحه‌نك اوچنجی قرائتی کله‌جك هفته اجرا اولنه‌جقدر.

ایکی پروغرام برلکده
شوفورك رومانی
قالو الدنی
کمند قرالی
موت کیدیسون
بوکون بکی سینما ماده

طیاره مدالیه‌لری

طیاره جمعیتی مرکز عمومیسی شهرمز شعبه‌سنك انهاایتدیکی ذواته مدالیه ویریور

مملکتمزك هوالرنی مدافعه ایچون ابراز فعالیت ایدن طیاره جمعیتنه خلقمزك کوستردیکی علاقه شایان تقدیردر. بو صورتله یکدیکرله رقابت ایده‌رك ابراز فداکاری ایدنلره ویریلك اوزره شهریمز طیاره جمعیتی شعبه‌سی مختلف مدالیه‌لر انهاایتمشدی جمعیت مرکز عمومیسی انها ایدیلنلرك مدالیه‌لرینی وبراتلری احضار ایتمشدر. برقاچ کونه قدر شهریمز شعبه‌سی واسطه‌سیله اصحابنه توزیع ایدیله‌جکدر.

یوکسك حمیتلریله وطنمزه یاردم ایدنلرك اسامیسی وقازاندقلری مدالیه‌لرك انواعی بروجه آتیدر:

آخی طغرا محله‌سنده متوفی حاجی عثمان آغا ورثه‌سی بش بیك لیرا اعانه ویردکلرندن برقطعه مرصع مدالیه، جعفر زاده حمد وزول فره‌سفو، طاش خان صاحبی جمال بکلر آلتون، بوزغاد وازیر اوتلی صاحبی عاکف افندی، یاغجی زاده محمد علی افندیلر کومش، آقسری مبعوثی بسم آنالای بك، کراسته‌جی عبدالله، غونه قالیه‌سی صاحبی راشد، طاتلیجی علی، عطار سیمون، اکمکجی باشی حاجی ابراهیم، کراسته‌جی حاجی محمد مخدومی حسین عونی، نقال حاجی عبدالله، صوفی زاده چیلینکیر حاجی عثمان، اکمکجی عبدالرحمن حام تجاری دانیال، البسه‌جی خام اوغلی میشون، اکمکجی عبدالکریم، بزازقره احمد، عطار باشی زاده احمد، چقریلی شکری، چادیرجی زاده ناظم، عطار لبوکرك قره‌علی زاده حاجی احمد وقصاب ابراهیم بك و افندیلره‌ده رونق مدالیه ویریله‌جکدر.

انکلیز-روس مناسباتی ناصل دوزه‌له‌بیلیر؟

لامپسونك بیاناتی

انکلتره خارجیه مستشاری؛ «محرشیدنه اول سرویتك علیهنده بر دیپلماتیك اولمه فراغت ایتمیه‌جك» دیبور

لوندره، ١٥ (آ.آ) — عوام قامارا سنك بوکونکی اجتماعنده عمله مبعوثلرندن بری اخیراً روسیه‌ده اعدام ایدیلن یکری کیشیدن هر هانکی بریسنك روسیه‌ده‌کی انکلیز سفارت هیئتی طرفندن جاسوس اولمق استخدام ایدیلوب ایدیلدیکنی صورمشدر. خارجیه مستشاری لوکه لامپسون صورت قطعیه‌ده منفی جواب ویرمشدر. عمله مبعوثردن برینك ایراد ایتدیکی دیکر برسؤاله جواباً خارجیه مستشاری سوویت حکومتنك خصمانه فعالیتلری انکلتره حکومتنی دیپلوماسی مناسباتی قطعه اجبار ایتدیکندن دولایی ایکی حکومت آراسنده‌کی مناسباتك اصلاحنه مطوف هر هانکی بر تشبث اتخاذایدك روسیه طرفندن کلمسی لازم اولدیغنی سویلیه‌رك دیمشدرکه:

— سوویت حکومتی، مناسباتك اصلاحی ایچون متعدد ومثبت تکلیفلر درمیان ایتدیکی تقدیرده انکلتره حکومتنك بوتکلیفلری تدقیق و تأمله آماده بولندیغنی بك اعلا بیلیور. فقط هرشیدن اول سوویت حکومتی انکلتره علیهنه پروپاغاندن فراغت طلبایدر.

روسیه ایله فنلاندیا آره‌سنده

لوندره، ١٦ (آ.آ) — مطبوعات فنلاندیا حکومتنك قائممقام غیره‌نك اعدامندن دولایی ویردیکی پروتستو نوطه‌سنه سوویتلرك جوابنی نشر ایتمکده‌در. جوابده بالذات کندی مملکتلرینه قانونلری طرفندن مظهر حمایه اولامیه‌جقلری یك ابی بیلن اجنبی تبعه‌سی حقنده مقابله بالمثل اولارق تطبیق اولنان اعدام جزالری مسئله‌سنده اجنبی حکومتلرینك مداخله‌لرینك قبول ایدیله‌یه‌جکی بیان ایدلمکده‌در.

فرانسه‌نك آمریقایه تأدیاتی

پارس، ١٦ (آ.آ) — موسیو پوآنقاره فرانسز خزینه‌سنك آمریقا خزینه‌سنه دون اون میلیون دولار تودیع ایلدیکندن مبعوثان مالیه انجمنی خبردار ایتمشدر. موی الیه تأدیه تکلیفنك بین المتفقین بورجلر حقنده پارلامنتونك سربستی حرکتنی هیچ بروجهله اخلال ایله‌مدیکنی اهمیتله قید وبیان ایتمشدر.

خارقه‌لر بو آقشام فلوب سینه‌ماسنده
فیلم
مشئوم الماس

زه‌نیت ساعتلری حقنده

جهانشمول برشهرتی اولان «زه‌نیت» ساعتلرینی عمال وفروخت ایدن اسوجره‌ده زه‌نیت ساعتلر فابریقه‌لری نام آنونیم شرکتی تورکیه‌ده معاملاتی توسیع مقصدیله اصولاً تسجیل ایدیلوب استانبولده برصاتیش شعبه‌سی کشاد ایتمشدی. آخیراً مؤسسات و شتریلرینه برسرمایه اولق اوزره استانبول فیأت وشرقطه آنقره‌ده دخی صاتیش امکانی احضار و بویاده طاش خانده سیف‌الله ونجیب برادرلر مغازه‌سی عمری صاتیش محلی اتخاذ ایدیلمش اولدیغنی خبر آلدق. زه‌نیت ساعتی مراقلیلرینه مذکور مغازه‌ده دائما هر نوع زه‌نیت جیب ودیوار ساعتلرینی بوله‌بیله‌جکلرینی مژده ایدرز. ١-٣٠٠

طیاره جمعیتی اعضالری

خلقمز شهری تعهداتده بولونارق طیاره جمعیتنه اعضا قید اولونمقه باشلادی

طیاره جمعیتی طرفندن، جمعیته شهری معین برعائدات تعهد ایتمك شرطیله خلقمزك اعضا قیدایدلمسنه باشلاندیغنی وبعض دوائر ومؤسساتك شهریدن اعضا وتعهداتلرینی جمعیته بیلدیرمکلرینی دونکی نسخه‌مزده یازمشدق. بو وسیله ایله دیانت ریاستی مأمورلرینك شهری تعهدات واعضا اسامیسنی نشر ایدییورز:

دیانت رئیسی رفعت افندی ٥٠٠، دیانت رئیسی هیئت مشاوره اعضاسندن توفیق افندی ١٠٠، دیانت رئیسی هیئت مشاوره اعضاسندن محمد شکری افندی ١٠٠، دیانت رئیسی هیئت مشاوره اعضاسندن حمید طه افندی ١٠٠، دیانت رئیسی هیئت مشاوره اعضاسندن محمد بهاءالدین افندی ١٠٠، دیانت رئیسی هیئت مشاوره اعضاسندن هارون حلمی افندی ١٠٠، دیانت رئیسی هیئت مشاوره اعضاسندن احمد حمدی افندی ١٠٠، دیانت رئیسی هیئت مشاوره اعضاسندن علی وحید افندی ١٠٠، دیانت رئیسی هیئت مشاوره اعضاسندن مصطفی افندی ١٠٠، دیانت رئیسی ممیزی علی رضا افندی ٢٥، حافظ کتب نوری افندی ٢٠، سجل ومأمورین مدیری عارف افندی ٥٠، سجل و مأمورین ممیزی رقم افندی ٢٥، سجل و مأمورین ممیزی توفیق افندی ٢٥، سجل ومأمورین مترجمی مصطفی افندی ٣٠، کاتب عثمان افندی ١٠، کاتب یوسف ذهدی افندی ١٠، کاتب جلال افندی ١٠، کاتب سید وهبی افندی ١٠، کاتب حافظ علی افندی ١٠، کاتب فؤاد افندی ١٠، تحریرات واوراق مدیری نجاتی افندی ٥٠،
» » ممیزی فرید افندی ٢٥،
» » کاتبی عمر عینی افندی ١٠،
» » » احمد حمدی افندی ١٠،
» » » عرفان افندی ١٠،
» » » مصطفی افندی ١٠،
» » » لطفی افندی ١٠،
» » » ابراهیم افندی ١٠،
لوازم مأموری ضیا افندی ٢٠، اوطه‌جی عثمان ٥، محمد ٥، محمد ٥، ابراهیم ٥، بکر ٥، عزیز ٥ غروش تعهد ایتمشلردر.

بابرامده یاپیلان تبرعات

حاصکی جامعی واعظی ابراهیم خلوصی افندی مذکور جامعده وبوریاجی محله‌سی مختاری حاجی علی افندی حاجی الیاس جامعنده بایرام نمازینی متعاقب خلقمزك طیاره جمعیتنه تبرعاتده بولونمالریی تشویق ایده‌رك حاصکی جامعنده طوپلانان ٦٧٧ وحاجی الیاس جامعنده طوپلانان ٦٠٠ غروش تبرعاتی طیاره جمعیتی شعبه‌سنه تسلیم ایتمشلردر قیمتلی وطنداشلریمزی تبریك ایده‌رز.

ایرلاندا انتخاباتنك نتایجی

دوبلین، ١٦ (آ.آ) — ایرلاندا انتخاباتنك نهائی نتایجنه نظراً حکومت طرفدارلری ٢٦ دووالهرا طرفدارلری ٤٤، عمله فرقه‌سی ٢٢ چفتچیلر ١١، ملی برلك ٨ سینفاینه‌لرلر ٦ ومستقللر ١٥ مبعوثلق قزانمشلردر.

برهفته‌لك صحی وقوعات

آنقره ولایتی صحیه ومعاونت اجتماعیه وشهراماتی امور صحیه مدیریتلرینه صراحت ایدن یوزبرخسته مباننده امراض عادیه‌دن سکسان بر، آق جدر وورمندن ایکی، ذات الرئه‌دن بر، ذات القصبادن بر، غریپدن اون، صیتمه نکسندن آلتی مصاب موجود اولوب برهفته ظرفنده ذات الرئه‌دن ایکی، التهاب سحایای درنی‌دن برکه جمعاً اوچ وفات وقوعبولمشدر.

صنایع و مساعی قانونی تعلیماتنامه‌سی

بویوك ملت مجلسی طرفندن قبول وکسب قانونیت ایدن صنایع و مساعی قانونك تعلیمنامه‌سی تجارت وکالتنجه احضار ایدلمشدر. تعلیماتنامه تجارت وکیلی رحمی بك طرفندن صوك تدقیقات اکمال ایدیلدکدن صوکره اوکمزده‌کی هفته هیئت وکیله‌یه تقدیم ایدیله‌جکدر.

نافعه انجمنی اجتماعی

نافعه انجمنی ١٨-٦-١٩٢٧ جمعه‌ایرتسی کونی ساعت اونده اجتماع ایده‌جکندن منسوب اعضای کرامك انجمنی تشریفلری.

کوچوك مقاله

هربرده منطقی لاف ایتمه‌یکز

محرری : آقا کوندوز

بعض انسانلر واردرکه بر مباحثه‌ده کندیلری صیقیشدیلری ، درحال سزك منطقسز حرکت ایت یکمکزی وسزی صیقیشدیرمق ایسته‌دیلرمی ، همن کندیلرینك پك منطقی سوءظن دکلرمی ادعا ایدرلر . اولنلرك نظرنده منطق آهم‌شاهم ، شکار برشیدر . یعنی منطقی اولمایجه شومکوبات زیغاداق دوراجق ، او میلیارلرجه بشر کتله‌سی پالدیر کولدور چوکه‌جك ، حیات ، حادثات ، بیلینن بیلنمه‌ین نه‌وارنه‌وق هپسی تحته آرالغه کیده‌جك . . .

— منطق افندم منطق !

دیدیلرمی ، آرتق ثوته‌سی جان صاغلغی . . منطق صاحبی وحیاتك لازم غیرمفاقی برشی ظن ایدرلر . قورولمش منطقله بر حیات قوروکزی ، عالمی کندیکزه قاتیلتیرسکز . حالبوکه منطق ، قرق پارایه سیر ایتدیککز پاوراما دوربینك آرقه‌سنده دکیشن رنکلی ، چشید قارت پوستالردن باشقه برشی دکلدر . منطق حیاته اویدورمق بلکه فنا برشی اولماز ، فقط حیاتی منطقدن عبارت صانمق ـ لاف آرامزده ـ بودالالدر .

— افندم ، سزك بایدیقکز بوایش منطق دکلدر .

البته دکلدر . بایدیغم بو ایشله منطق آراسنده نه مناسبت وار ؟ بایدیغم ایش نه‌اولابیلیر ، مثلا : دوشك وحود ایچوندر . یاصدیق باش ایچوندر ، یورغان ثورتوك ایچوندر . بناءً علیه انسان یاتمق ایچون وجودی دوشه‌که اوزاتیر ، باشنی یاصدیغه قویار و یورغانی چکر . . دوغرو ، منطقجه‌سی بو . . دوغرو آما ، بن آودن یورغون آرغین کلدم . آیاقلرم صیزلیور . اوکله صیجاغی باصمش . اوملایه کیرمز پوفلا یاتاغی کوردم ، ویردم کندیمی . . ناچلی آیاقلرم یاصدقده ، باشم آیق اوجنده . . یورغان لیمده . . سز وضعیتده‌کی منطقلیانی منطقسزلغی دوشونه‌دوریکز ، بن‌ده ایکیندی‌یه قادار راحت ، دلکسز ، جانه جان ، قوته قوت قانان براوتقو چکدم .

— پارا معرفتلی برشیدر . پارا هرشیئی آلیر . جان هرشیئی چکر . جانکزك چکدیکی شیئی پارا ایله آلابیلیرسکز .

— بن آلامام .

— منطقسزلق ایته .

— نه‌دن منطقسزلق اولسون . سزك منطقکز او چشید . فقط یا بنده پارا یوقسه . هادی باقالم ، سزك منطقکز موجبنجه بنده کزه برلقوان لیموزین آلکزده باغمه راحتجه کیدیم !

مع‌المأسف شیمدیکی ازدواج قانونلرله علاقه‌دار دکلم ، فقط یکری بش سنه اول برکتابده اوقومشدم . برآدم خالاسنك ، تیزه‌سنك تیزی آلابیلیرمش ینکه‌سنك همشیره‌سی‌ده آلابیلیرمش . اوزمان سزه دیسه‌یدم ، مادم‌که آلابیلیرمش ، هادی آلکز . سزده دیسه ایدیکزکه : آلامام . کتابك ومواده‌سی تطبیق ایتمه‌مه امکان یوق .

سزه قالقوب‌ده منطقسزلق ایدییورسکزی دییه‌جکدم : اوزمان یا بکا : کتاب نه ذیترسه دیسین ، منطق نه‌امر ایدرسه ایتسین ، تزمم تیزنی بکا ویرییور . دیمش اولسایدیکز نه اولوردی .

بناءً علیه هربرده منطق لاف ، منطقی حرکت ایتمکه قالقیشمایکز ، قره‌اولی بجیه قادینه‌دونرسکز وطوقانی محقق یرسکز .

شمدیسز قره‌اولی بجیه قادینی طانیمازسکز . نره‌دن طانیه‌جقسکز ، قره‌چارشافك بردیکندن آنجق کوز بیکنك کوشه‌سنی ـ اوده خیال میال . کوره‌میلیرسکز . قره اولی نجیبه قادین ، بزم داری کوبلی امینه قادینك او تاغیدر . قوجه‌لرینی غایت منطقی برصورتده پای ایتمشلردر . امینه قادین قوجه‌سنك قارنی ، نجیبه قادین‌ده حنی دولدورر . اسکی قانون موجبنجه چفتلشمکلری ایچون یکی قانونه قارشی قوتلی برمنطقله مجهز اولارق حرکت ایدرلر . امینه قادینه برتورلو اوکره‌نه‌مه‌دم که چوربابه‌شکر ، خوشاف طوز قوغاز . همن آتیلیر :

— شکر لذت ویریر ، لذتلی چوربا سویلیر ، چوربابه اولمك ایچون شکر آتدم .

بو قوتلی منطق سایه‌سنده‌درکه امینه قادینك باجت شرعیه زوجی اولان آدامك اوغرنده حاجی عمرك بقال دفتری صوك صحیفه‌سنه قادار دولاردی . اوستنه برده اورتاغی نجیبه قادین چیقاکلمه‌سیمی ؟ باقدم وضعیتمه ، حاجی عمردکل ، قوثوپراتیف بوایشه آز کلمه‌جك ایشته بك دوغرو منطقی بوراده بایدم :

— أی آقا ، دیدم . دار دنیا بقال دکانی وایلغاز اورمانلری کاعدفابریقه‌سی اولسه‌ینه ارزاقه ، دفتره یتشمه‌یه‌جك . انسانلر بربرینه یاردم ایتمکله مکلفدر . دوستمك دوستی نم دوستمدر . امینه قادین نم آشجم ، نجیبه قادین امینه قادینك هم اورتاغی هم یاردیجیسی . . نزم دوقتور علی ماجد نم دوستم بناءً علیه آشجیمك اورتاغی دوستمك آشجیسی اولابیلیر .

— دوقتور جنم سکا غایت اوستا ، حامارات بر آشجی بولدم . دوقتور نازك کوبکی سونجله اوقشایه‌رق :

— یاریندن تزی یوق کوندر .

کوندردم وبرهفته صوکره دوقتوری شوله‌جه دیکلدم :

— أوده یالکزم ، ایکی اوقه قوزو آتی آلدم . تازه صوغان ، صالاطه ، مایدانوز ، لان هپسی تامام . آغز طادیله بر قاپامه بیه‌م دیدم . آقشامه کلدم . صوفره‌یه اوطوردم ، قارشیمه ایکی اوقه‌لق حاشلامش بر أت چیقدی ؟ آمان نجیبه قادین بونه ؟ أت ! هانی قاپاما ؟ قاپناتیرکن قاپادم فندم ! هانی مایدانوز ، مارول ؟ دولامده فندم ! نجون بونك ایچنه قاتمادك ؟ اکر أوده یالکز برتجره اولسایدی قاتاردم افندم ، آماچوق شکرسکزون بجره‌وار ، مادم که سکزون بجره‌وار برتجره‌یی چشیدیشیلرله اسکیتمك اولوری افندم ؟

دوز صباح اویاندم ، اویودم ، تکرار اویانیرکی اولدم ، قولاغمه برمعدنی پارا شیقه تیسی کلدی . اوده بندن باشقه کیمسه یوق . نجیبه خانم موطفقده . فقط شیقیرتی دوام ایدییور . کوزلریمی براز داها آچدم اوطه قاپیسی آچیقدی . الیمه‌لریمی دیکر اوطه‌یه آصمشدم همن فیرلادم باقدم . ه‌کو ه‌م . بزم نجیبه قادین الی پانتالونمك جیبنه صوقمش قارپشدیریور . بی کوروبجه شاشالادی ، قاچق ایسته‌دی ، قاچامادی .

— نه‌یاپیورسك اوراده ؟

— پاراشیقیرداتیورم .

— نه مناسبت ؟

— سزی اویویوریسکز ، اویانیقیسکز دییه ده‌نه‌دم .

— ده‌نه‌مه‌جك باشقه شی بولامادکمی ؟

— برأوك افندیسی اویورکن فضله کورولتو ایدیلز .

— اهلا منطق . آچ آووجکی باقایم !

بوش آووجنی آچدی . آرقه‌سنه صافلادینی آووجنی آچدیرنجه ایچنده برقاچ چاریکله ایکی یکری بشلك چیقدی .

— بونلر نه نجیبه قادین ؟

— پارا .

— پارا اولدیغی بن‌ده بیلییورم . نجون آلدك ؟

— کندیمه چوراب آلاجقدم‌ده .

— بم پارالرلمی ؟

— طبیعی ، بن کندیمه چوراب پاره‌سی آییرماشدم .

— بوطه چوراب آلنیری ؟

— نه‌یاپام چوراب کییرسه‌م یاغم اوشویه‌جك ، یاغم اوشورسه قارنم آغریه‌جق . . .

— ثه . . ی ! صوکره ؟

— قارنم آغریرسه ایش کوره‌مه‌یه‌جکم . اونك ایچون چوراب آلمق ایسته‌دم .

— بکا صوردکمی ؟

— اوفاق تفك شیلر ایچون اوك افندیسی راحتسز ایدیلیرمی ؟ هم بن ارکك چورابی آلمایاجقدم که . . .

دایاناماندم . شاق دییه برطوقات آتدم . قاری بنه منطقه قالقیشماینجی ؟

— حقسزیره دایاق کناهدر . صباح صباح کناهه کیردیکز . صباح کناهه کیرنلر ، آقشامه قادار . . .

دیکله‌مه‌دم ، هایقیردم :

— سنی شیمدی پولیسه تسلیم ایدیم‌می ؟

— بش اون غروش ایچون انسان پولیسه ویریلیرمی هیچ ؟ باری آلدیغم بش اون لیرا اولسایدی .

— نه معلوم اونی‌ده آلمادیغك .

— واللهی اوقادار آلمادم .

— یامه‌قادار آلدك ؟

— بش اون لیرا بولونماینجه ، اولانی آلینیر ، بش اون لیرا اولمایجه فضله‌سنی آلمق عقل ایشیمیدر ؟ کوردکمی نزم نجیبه خانمك منطقنی .

— عزیزم ، دیدم بن حیاتده نیجه نجیبه قادین منطقلرینی دیزی دیزی کورمشمدر . اونك ایچون اك یاقین دوستلریمه برآز نصیحت ویرمکه قالقیشیرسه‌م ایلك سوزم : هربرده منطق اوزاغه ! دیمکله باشلار .

دوقتور نفزدی :

— شوسنك کی‌ده منطقمی ؟ دیدی .

— طبیعی دکل . فقط سن‌ده منطق آرادیغم ایشته بوبله هرزمان جیلریکی شیقیرداتیرلر . نه‌یکه لازم منطق . کیت منطقسز برخربجه قادین بولده هم راحتجه قوزو قاپاماسی یه ، هم شیقیرتیسز اویقو اویو . . .

قاکوندوز

استانبولده تحمیل وتخلیه ایشلری

استانبول تحمیل وتخلیه شرکتی مدیری حمدی بك دون استانبوله عودت ایتمشدر . حمدی بك تجارت وکیلی رحمی بکله استانبول تحمیل و تخلیه ایشلری حقنده کوروشمشدر . بوکوروشمه‌ده تحمیل وتخلیه مسائلنك دها مکمل برصورتده اجراسی ایچون بعض اساسات تثبیت ایدیلمشدر .

تقرر ایدن اساساته کوره اوچ یکی رومورکور وسرعتله کمور تخلیه‌سی ایچون برأله واتورمبایه‌سی وخلجك هرایکی ساحلنده معین برایکی محلنده تحمیل وتخلیه لوازنی حاوی اسکله‌لر انشاسی ، ماوونه‌جیلره معاونت اولمق اوزره ماووناجیلر اندره قالمش اولان ماووناترك مبایعه‌سی تثبیت ایدلمشدر . بوتأسیسات ایچون بوسنه بشیوز بیك لیرا صرف اولنه‌جقدر . بومصرف شرکتك سرمایه‌سندن یاپیلاجقدر . حکومت شرکتده سرمایه‌دار اولدیغی ایچون حکومتده اعظمی معاونتده بولنه‌جقدر .

مصر تحویلاتندن قارانان نومرولر

قاهره ، ١٥ (آ . آ) — یوزده اوچ فائضلی مصر قره‌دی قونسیه‌سنك اجرا اولنان کشیده‌سنده ١٨٨٦ تاریخنده اخراج ایدلمش اولان ٣١٨٥١٥ و١١٩٠٣ تاریخنده اخراج ایدلمش اولان ٥٣٢٣٦٢ و ١٩١١ده اخراج ایدلمش اولان ٤٣٣٣٤ نومرولی تحویللر اللیشر بیك فرانق اکرامیه قازانمشدر .

یوبوك ملت مجلسی هرکونه اجتماع ایتمکه قرار ویردی

— دونکی نسخه‌مزدن مابعد —

ماده‌لرینك تعدیلی حقنده قانون لایحه‌سی ومدافعه‌منیه وبودجه انجمنلری مضبطه‌لری ، قونیه مبعوثی رفیق بك ورفقاسنك ؛ قصری شهربنك‌سو ، الکمترمك ، مذبحه تأسیساتی ایچون محلی بلدیه‌سنجه مقدامدیله جك اوچ یوز بیك لیرالق استقرضه حکومتجه کفالت ایدلمسی حقنده تکلیف قانونیسی وبودجه انجمنی مضبطه‌سی ، کیره‌سون مبعوثی حق طارق بکك ، سیرسفائن بودجه‌سنده ثمن مقداردن فضله تحقق ایده‌جك وارداتك یوزده اونك نسبت داخلنده مأمورینه توزیعی حقنده تقریری وبودجه انجمنی مضبطه‌سی [انجمن طرفندن مستعجلاً مذاکره‌سی تکلیف اولونمقده‌در .]

کومرك قویه‌بیونجیلری حقنده قانون لایحه‌سی ، تجارت وبودجه انجمنلری مضبطه‌لری معارف ویرکیسی حقنده قانون لایحه‌سی وداخلیه ، معارف وبودجه انجمنلری مضبطه‌لری بودجه انجمننجه مستعجلاً مذاکره‌سی تکالف اولونمقده‌در . صامسون لیمانك انشاسنه متدائر قانونك برنجی ماده‌سنك تعدیلی حقنده قانون لایحه‌سی وبودجه انجمنی مضبطه‌سی قورتاریلان مملکتلرك بعضیلرنده‌کی غیر منقول اموال ایچون اشغال زمانده واشغالدن صوکره ویریلن وثائقك صورت قبولی حقنده قانون لایحه‌سی وطابو وبودجه انجمنلری مضبطه‌لری ، مأمورین معاشاتی حقنده قانون لایحه‌سی وداخلیه ، مالیه وبودجه انجمنلری مضبطه‌لری بودجه انجمننه [ترجیحاً و مستعجلاً مذاکره‌سی تکلیف اولونمقده‌در] . زراعت انستیتولری تأسیسی وزراعت تدریساتنك اصلاحی حقنده قانون لایحه‌سی وزراعت وبودجه انجمنلری مضبطه‌لری بوبوك ملت مجلسی ، ریاست جمهور ودیوان محاسبات بودجه‌لری ١٣٤٠ و١٩٢٥ سنه‌لری حساب قطعیلری حقنده تدقیق حسابات انجمنی مضبطه‌سی ، بودجه انجمننك ؛ قازانج ویرکیسی حقنده ٢٧ شباط ١٩٢٦ تاریخلی قانونك ٣٦نجی ماده‌سنی معدل تکالف قانونیسی ومضبطه‌سی انجمن طرفندن مستعجلاً مذاکره‌سی تکلیف ولنمقده‌در ، بودجه انجمننك ، مالیه وکالتنك ١٩٢٧ سنه‌سی بودجه‌سنه تخصیصات منضمه عطاسنه دائر تکالف قانونیسی ومضبطه‌لریله ، سکز ذاتك عائله‌لرینه خدمات وطنیه ترتیبندن معاش تخصیصی حقنده قانون لایحه‌لریله بایزید مبعوثی شفیق بك ورفقاسنك ، استانبول مبعوثی رفیق بکك ، دکرلی مبعوثی نجیب علی بك ورفقاسنك ، دیاربکر مبعوثی زاتی بکك وافیون قره حصار مبعوثی روشن اشرف بکك تکلیف قانونیلری وسیواس مبعوثی عمرشوقی بك ورفقاسنك تقریری وبودجه انجمنی مضبطه‌سی روزنامه‌یه آلندی .

رئیس کاظم پاشا — جلسه‌یی آچیورم افندم . روزنامه‌مزده برچوق مواد واردر . تنسیب بیوررسه‌کز جمعه ایرتسی‌نده یا أ هرکون اجتماع ایده‌لم وبونلری چیقارالم . بونی رأیه وضع ایده‌جکم . قبول ایدنلر لطفاً ال قالدیرسون قبول ایتمه‌ینلر قبول ایدلمشدر .

آیدین خطی اتلافنامه‌سنك امضا و تماطیسنه ، اوقاف مدیریت عمومیه‌سنك ١٩٢٦ سنه‌سی بودجه‌سنده مالیه اجراسنه ، تورکیه جمهوریتی ایله فلاندیا حکومتی آراسنده منعقد تجارت وسیرسفائن معاهده‌نامه‌سنك تصدیقنه دائر قانونلر ایکنجی دفعه رأیه وضع اولندی .

افندم روزنامه‌نك ١٢ نجی ماده‌سنده حقوق دعوالری اصول محاکمه‌سی حقنده‌کی قانون لایحه‌سی واردر . بونك مستعجلاً وترجیحاً مذاکره‌سی تکالف ایدلمکده‌در . قبول ایدنلر لطفاً ال قالدیرسون . قبول ایتمه‌ینلر ال قالدیرسون . قبول ایدلمشدر .

احمد حمدی بك (بوزاوق) — افندم انجمنك مضبطه‌سنده کل حالنده مذاکره‌سنه دائر تکالفی واردر .

رئیس — افندم بو قانونك‌ده قانون مدنی کبی کل حالنده مذاکره‌سی تکلیف ایدلمکده‌در . قبول اولندیغی تقدیرده هیئت عمومیه‌سی حقنده سوز ایسته‌ینلره سوز ویریرم صوکره ماده‌لری کل حالنده رأیه وضع ایدرم .

سوز ایسته‌ین واری ؟

رشید بك (ملاطیه) — افندم عدلیه وکیلی یوقدر .

حق طارق بك (کیره‌سون) — افندم عائد اولدیغی وکیل بولونمازسه کله‌جك انعقاده تأخیر ایدیلیر .

ارلجه مذاکره ایدیلن قانونلر

رئیس — افندم کرك عدلیه وکیلی وکرکسه عائد اولدیغی دائره‌دن برکیمسه موجود اولمادیغندن کله‌جك انعقاده تأخیر ایدییوروز . شاید وکیل بك کلیرسه اونك مذاکره‌سنه کچه‌رز .

عسکری جزا قانونناك ٢٠٠ نجی ماده‌سنك تفسیرینه دائر عدلیه انجمنی مضبطه‌سی ایله ، بری بحری هوائی ژاندرمه ضابطان ومأمورین عسکریه معاشاتنه دائر قانونك یشنجی ماده‌سنك تعدیلنه ، عسکری جزا قانونناك ٣٣ و١٧٧ نجی ماده‌لرینك تعدیلنه احتیاط ضابط واحتیاط عسکری مأمورلرینه قورسلره اشتراك ایده‌جك ضابطانك قامت بویه‌لرینه ، عسکری جزا قانونناه برماده تذییلنه ، بروسه قاپلجه‌لری تورك آوتوم شرکتنه اوقاف مدیریت عمومیه‌سنك اشتراکنه ، انتخاب مبعوثان قانونناك اونجی ماده‌سنك تعدیلنه دائر قانونلر ایکنجی دفعه مذاکره وقبول ایدلدی . (کافه‌سی اولجه نشر اولنمشدر .)

قانونه ادارهٔ موقته‌سی وسیفاره کاغدی

رئیس — افندم قانون ادارهٔ موقته‌سی وسیفاره کاغدی انحصاری حقنده‌کی قانون لایحه‌سنی ایلك دفعه مذاکره ایده‌جکز .

حق طارق بك (کیره‌سون) — افندم بومناسبتله مالیه وکیلی بك افندیدن بعض شیلر بیوره‌جغم ، قانون منطقه‌لرنده یاپیلان سیاحتلرده قانون زراعتك بعض شکایتلرینه مطلع اولیورز . بونلر نظامنامه‌یك کندیلریی فوق لماده تضییق ایتدیکندن شکایت ایدییور . بونظامنامه بیقدیغمز بر اداره‌نك شدتلی بر نظامنامه‌سیدر .

بونك ایچون مالیه وکیلی بك افندیدن رجا ایدییورم . بونظامنامه‌ده‌کی شدتلی ماده‌لر تعدیل کورمکده‌میدر وکوره‌جکسه نه‌وقت کوره‌جکدر ؟

صوکره قانون صاحبلرنده‌کی مشکلاتدن زراع فوق العاده متضررلر وبومعاملانك بسیطلشدیرلمسی آرزوسنده‌در . کذا دوم تخمینلری حالا بونظامنامه‌نك تعیین ایتدیکی شکلده دوام ایدیور . بونده برطاقم مشکلر کوسترلمشدر فقط زراع او یولده یورویه‌جك اولورسه کندی ایشنی براقسی واونك پشنده قوشمه‌سی لازمکلیر .

صوکره قانونلرك درآنبار ایدلمسی مسئله‌سی واردر . بوحق‌ده نحصار اداره‌سنه ویرلمشدر . حالبوکه بوده زراعی مشکلاته صوققده‌در .

مالیه وکیلیمزك ایضاحاتی

مالیه وکیلی مصطفی عبدالخالق بك — حق طارق بکك بیان بیوردیغی نظامنامه اساساً موجود اولان برقانونه استناداً یاپیلمشدر . شیمدی اوقانون تعدیل ایدیله‌جك ونظامنامه‌ده اوکا کور یکیدن تنظیم ایدیله‌جکدر . قانون لایحه‌سی قبول ایدلدی .

قبول ایدیلن قانونلر

برنجی ماده — ٧ حزیران ١٩٢٦ تاریخلی و٩٠٧ نومرولی قانونه مادهٔ آتیه تذییل ایدلمشدر .

[مادهٔ مذیله : ممالك اجنبیه‌دن کلن یاپراق سیغاره‌سی ، قسماً ویا تماماً کسیلمش ویا قیپلمش توتون ، معمول سیغاره‌لر ، انفیه ، آغنز و پیپو توتونلری و تنباکو صاتان دکانجیلر و کز کینجیلر قازانج ویرکیسندن معافدرلر . آنجاق برنجی فقره‌ده محرر مواد ایله برابر امتعهٔ سائره صاتانلر بومعافیتدن استفاده ایده‌مزلر .]

ایکنجی ماده — بو قانون ١٩٢٧ سنهٔ مالیه‌سی ابتداسندن معتبردر .

اوچنجی ماده — بو قانونك احکامنی اجرایه مالیه وکیلی مأموردر .

رئیس — افندم آیدن مبعوثی مدحت بکك تقسیط مدتنك ١٢ سنه‌یه ابلاغنه دائر تقریری واردر . (تقریرده‌کی مدت ١٠ سنه اولارق قبول ومادهٔ اوکا کوره تعدیل ایدیلمك قبول ایدلدی)

قبول ایدیلن قانونلر

منافع عمومیه‌یه خادم مؤسساتدن خصوصی بناسی اولمایانلره بر بنا صاتیلماسنه دائر قانون

برنجی ماده — منافع عمومیه‌یه خادم مؤسساتدن خصوصی بناسی اولمایانلره محللرنده موجود املاك ملیه ویا بو حکمده‌کی دیکر املاکدن مناسب بر بنا اجرا وکیللری هیئتی قرارله محلی اداره هیئتلرنجه تقدیر اولونه‌جق بدل مقابلنده صاتیلابیلیر .

ایکنجی ماده — برنجی ماده موجبنجه صاتیلاجق بنالرك ملاری اون سنه‌ده و اون مساوی تقسیطده استیفا اولونور .

اوچنجی ماده — بو قانون نشری تاریخندن معتبردر .

دردنجی ماده — بو قانونك احکامنی اجرایه اجرا وکیللری هیئتی مأموردر .

بالآخره دمیر بولاریله لیمان وصو ایشلری ایچون ایکی یوز میلیون لیرالق بونو اخراجی حقنده‌کی قانونه برماده تذییله ، ممحله‌لر ایشلتمه تخصیصاتك متداول سرمایه حالنده استعمالنه ، برنجی وایکنجی بوبوك ملت مجلسلری اعضالقنده بولنان متقاعدین حقنده‌کی قانونك یکنجی ماده‌سنك تعدیلنه ، استانبول ازمیر تلفون شرکتلرینه تلسز تلفون وسائر مماثل شرکتلر نزدنده‌کی قومیسرلکلره مترتب وظائفك تأمینه دائر صورتلری مندرج قانون لایحه‌لری اوقونوب قبول ایدلدی وجمعه ایرتسی کونی انعقاد ایدلمك اوزره جلسه‌یه نهایت ویرلدی .

دمیر یولاری ولیمانلرحقنده

دمیر یولاریله لیمان وصو ایشلری ایچون ایکی یوز میلیون لیرالق یونو اخراجی حقنده‌کی ٢٥ کانون اول ١٩٢٦ تاریخلی و٩٤٤ نومرولی قانونه مذیل قانون

برنجی ماده — ٢٥ کانون اول ١٩٢٦ تاریخلی و٩٤٤ نومرولی قانونك برنجی ماده‌سی موجبنجه دمیر یولاریله لیمان وصو ایشلری ایچون اخراجنه مأذونیت ویرلن ایکی یوز میلیون لیرالق بونو مقداری ایکی یوز یکری میلیون لیرالغه ابلاغ اولونمشدر .

ایکنجی ماده — بوقانون نشری تاریخندن معتبردر .

اوچنجی ماده — بوقانونك احکامنی اجرایه مالیه وکیلی مأموردر .

ممحله‌لر حقنده

ممحله‌لر ایشلتمه تخصیصاتنك متداول سرمایه حالنده استعمالنه دائر قانون

برنجی ماده — ممحله‌لر ایشلتمه مصارفی ایچون ١٩٢٧ سنه‌سی مالیه بودجه‌سنه وضع ایدیلان تخصیصات محاسبهٔ عمومیه قانونك مادهٔ مخصوصه‌سی موجبنجه متداول سرمایه اوله‌رق استعمال اولنور .

ایکنجی ماده — بو قانون ١ حزیران ٩٢٧ تاریخندن معتبردر .

اوچنجی ماده — بوقانونك احکامنی اجرایه مالیه وکیلی مأموردر .

قبول ایدیلن قانونلر

٢١ مارت ١٩٢٧ تاریخلی و ٩٩٥ نومرولو قانونك یکنجی ماده‌سنك تعدیلنه دائر قانون

برنجی ماده — ٢١ مارت ١٩٢٧ تاریخلی و٩٩٥ نومرولو قانونك ایکنجی ماده‌سی بروجه‌زیر تعدیل ایدلمشدر :

بوقانونك حکمی ١ حزیران ١٩٢٧ تاریخندن معتبردر .

ایکنجی ماده — بوقانون نشری تاریخندن معتبردر

اوچنجی ماده — بو قانونك حکمنی اجرایه مالیه وکیلی مأموردر .

تعدیل ایدیلن ماده

ایکنجی ماده — برنجی ماده موجبنجه مأمورینك تعیین ارلونه‌جق قومیسرلره شرکتلرك مراقبه وتفتیش عائداتی اوله‌رق اعطاسنی تعهد ایله‌دکلری مبالغدن هرسنه بودجه‌سنده قبول ایدیلن مقدارلرك نصفی نسبتنده اجرت ویریلیر .

اوچنجی ماده — بو قانون نشری تاریخندن معتبردر .

دردنجی ماده — بو قانونك احکامنی اجرایه داخلیه ومالیه وکیللری مأموردر .

ژاندارمامزك برموفقیتی

کلیس — عینتاب یولنده صویغونجیاق ایده‌ن برچته دون تپه‌له‌ندی

کلیس ، ٦ (آ . آ) — تقریباً برسنه‌دن بری کلیس ـ عینتاب یولنده برچوق قتل ، وشقاوت بقاع ایده‌ن عینتابك اسحان کویندن مشهور شقی حکیم محمد و مصطفی نامنده‌کی ایکی قرداش دون کیجه طریق مذکورك قولی دره‌موقعنده‌ینه رولمومیلی صویارلرکن ژاندارمه‌لریمزله کوی بکجیلرمز محل وقعه‌یه کیتمش ووقوعه کلن مصادمه نتیجه‌سنده حکیم محمد مجروحاً ، مصطفی حیاً استیصال ایدلمشدر . بونلر شیمدی‌یه قدر ایقاع ایتدکاری ستون جنایتلری اقرار ایتمشلردر . مجروح محمد مملکت خسته‌خانه‌سنده وفات ایتمش ، مصطفی‌ده کلیس توقیفخانه‌سنه تسلیم اولونمشدر .

اورمان مدیر عمومیسی آوروپایه کیتدی

اورمان مدیر عمومیسی مدحت و اورمان مفتشی بکر صدقی بکلر آوروپاده بر تدقیق سیاحتی اجرا ایتمك اوزره بایرامدن اول رومانیایه متوجهاً حرکت ایتمشلردر . سیاحت تخمین ایدلدیکنه نظراً رومانیا ، مجارستان وآلمانیا حکومتلری ناراضیسنده اجرا ایدیله‌جکدر

بلاسبب دوکمش

آخیرجی محسن اوغلی علی ، سراج عیسی اوغلی جعفری بلا سبب ضرب ایتدیکندن دردست ایدلمشدر .

اوز ایکی لیرا چالمش

آرابه‌جی حسن اوغلی عبداله ، آخورنده حیوانلرینی تیمار ایدن آرابه‌جی مصطفی اوغلی صادقك جاکتی جیبندن اون ایکی لیراسنی آشیرمشسه‌ده یقالانمشدر .

قومار بازلر

کمورجی محمد اوغلی نوری ایله بوشده کزه‌ن اسماعیل اوغلی ابراهیم کور قیو جوارنده قومار اوینارلرکن دردست ایدلمشلردر .

طبانجه‌می چالمش

چفور خانده خدمتجی فتاح اوغلی توفق ، زنجی ابراهم اوغلی سلیمانك اوطه‌سنده بولونان طبانجه‌سنی سرقت ایتدیکی ادعا اولونمقده‌ندن مرقوم دردست اندیلرك قره‌غوله سوق ایدلمشدر .

دوغاندر اولنلر اولنلر

دوغاندر

قورتولوشده مقیم اعمالات حربیه‌ده محمد مولود افندینك برقیزی اولمش ، خدیجه اسمی ویرلمشدر .

§ اخی یعقوب محله‌سنده تلغراف مخابره مأموری لطفی افندینك برقیزی اولمش ، اسمی قونمامشدر .

§ ارضروم محله‌سنده مقیم آنقره سیوس خطه‌ده مرنغوز توفیق اوستهمك برقیزی اولمش ، احمد اسمی ویرلمشدر .

§ فورتولوش محله‌سنده قوجه بك مدرسه‌سنده مقیم اعمالات حربیه فشکخانه‌سی صانیش غازه‌سی مدیری لطفی بکك برقیزی اولمش ، اسمی هنوز قونمامشدر .

اولنلر

فوزی پاشا محله‌سنده مقیم عایشه حسین خانمله اعمالات حربیه‌ده مستخدم الیاس افندینك عقدلری اجرا ایدلمشدر .

§ پاپانی محله‌سنده مقیم امینه علی خانمله دمیرجی ابراهیم آغانك عقدلری اجرا ایدلمشدر .

§ اخی طورانده مقیم فاطمه خلیل خانمله آنقره پوسته وتلغراف باش مدیری سجل مأموری مصطفی افندینك عقدلری اجرا ایدلمشدر .

§ ناظم بك محله‌سنده مقیم یالدیز المماس خانمله زراعت وکالتی بیطر مدیریت عمومیه‌سی دوسیه مأموری احمد نجم لدین بکك عقدلری اجرا ایدلمشدر .

§ اخی حاجی مراد محله‌سنده حلیمه خلیل خانمله متعهد محمد فوزی فندینك عقدلری اجرا ایدلمشدر .

اولنلر

مروری محله‌سنده عثمان افندی کریمه‌سی ایکی بچق یاشنده حکمت ، آرابه‌دن دوشمه‌دن تولد تزلزل دماغیدن وفات ایتمشدر .

§ چشمه محله‌سنده مقیم ابراهیم مخدومی بریاشنده جمال سوء تغذی نتیجه‌سی قاشکسی‌دن وفات ایتمشدر .

بری تکمه‌ایله دیکری طوقانله دوکمشلر

قلایجی چیراغی عثمان اوغلی حسین ، قوندیره بویاجیسی خاچاطوری برمنازعهٔ لسانیه نتیجه‌سنده تکمه‌ایله ومالیه وکاتنده حساب مأموری اشرف افندی ، قیس کریمه‌سی سورپیك قادینی بچه‌سنه چاماشیر آصدیغندن منوفات ایله ضرب ایتدکلرندن توقیف ایدلمشلردر .

محله مختار وبکجیلرینه

طیاره جمعیتی آنقره شعبه‌سندن :

محلاده مختارلردن باغلرده بکجیلردن بعضیلرینك قربان کسنلردن دریلری طوپلامادقلری وطوپلادقلری دریلری وقت و زمانشده منبجه‌ده‌کی مأمورمزه تسلیم ایتمدکلری حقنده‌کی خلفمز واقع شکایاتندن آکلاشیلمقده‌در . دریلرك ق[illegible]سی واوتهده بریده قالق صورتیله ضباعنه وبالك[illegible] طاره ، هلال احمر ، حمایهٔ اطفال جمعیتلرینك اشر[illegible] میدان ویرلمه‌مك اوزره محترم هیئت اختیاریه وبکجیلرمزك بوایسی یقین برزمانده خیانه ایردیرمه‌لرینی مسلم اولان غیرتلرندن بکلرز .

اکمك نرخی

شهر امانتندن :

حکومتجه قبول بیورلمش اولان معامله‌ویرکوسی دولایسیله ١٧ حزیران ٩٢٧ تاریخندن اعتباراً برنجی نوع اکمکك بهر کیلوسنه قرق پاره ضمله اون سکز ایکنجی نوع اکمکك بهر کیلوسنه کذا قرق پاره ضمیله اون بش بچق غروشدن وضع اولندیغی انجمن امانت فرارله اعلان او[illegible]

مهم برفرصت

کچی ویرده اوتومبیل توقف محلنه متصل ملفوز اوطه‌وبابیو وکوشك داخلنده صو ترتیباتی ومتعدد قوبولری ، آیریجه اوطه‌ومویل غارژی ومشتملات سائره‌یی وغایت واسع باغ واشجار مثمره‌یی حاوی برکوشك مکمل مویلیه‌سیله برابر بش آی ایچون مجله کیرلنمدر . طالب اولانلرك اداره‌خانه‌مزه مراجعتلری اعلان اولنور .

تورك اوجاغی ریاستندن

ایکنجی دوره حساب جاری ومضاعف اصول دفتری درسلری امتحانلری بوکون ساعت ١٠ده یاپیلاجقدر . امتحانه کیره‌جك ذوات تام وقتنده اوجاقده بولونملری رجا اولور .

غير مبادللر قوميسيونندن :

غير مبادللره توزيع ايدلمه اوزره يونان حكومتندن ايكى دفعه‌ده آلنان مبالغ ايله تورکيه‌ده بولونان يونان تبعه سنه عائد املاك ايجارى اولارق قوميسيونه توديع ايديلن مدلاتك مقدار وصورت صرفى مبين ليسته وايكنجى توزيعات حقنده قوميسيونجه اتخاذ مقررات بروجه‌زير اعلان اولونور :

حساب

غروش	ليرا		چفت	دولار
٩١	٣٠٤٢٠٦	يونانستاندن برنجى دفعه آلنان مبالغ مقدارى	٦٠	١٦٩٤٩٧
٣٤	٣٧٨٨٥٨	« ايكنجى « « «		
٢٥	٦٨٣٠٦٥			
٨٣	٣٨٥٧٩٣	بدلات اجاره اولارق تحصيل اولنان		
٠٨	١٠٦٨٨٥٩			
٤٨	٨٢٤٧٣٧	قوميسيونك بدايت تشكلندن مايس ٩٢٧ غايه‌سنه قدر [١١]	غ ٠٨	ليرا ٧٨٣١٤٩ تحت قراره آلنان آوانسلردن مايس ٩٢٧ غايه‌سنه قدر تسويه اولنان
		تحقق ايتديريلن آوانس مقدارى [١١]	٤٠	٤١٥٠٨ تحت قراره آلنوب اليوم تسويه‌سى لازم كان
			٤٨	٨٢٤٧٣٧
٦٠	٢٤٤١٢١			
—	١٠١٩٠٠	غير مبادللرك املاكنه قيمت تقدير ايتمك اوزره يونانستانه عزيمت ايده‌جك اولان هيئتك برسنه‌لك اجورانيله بالعموم مصارفى وله‌رق تورك مبادله هيئتى اعضاسنه ويريلان		
٦٠	١٤٢٢٢١			
٧٧	١٥٤٣٤	قوميسيونك بدايت تشكلندن شمدى‌يه‌قدر اجرت ، اعلانات وسائر مصارف اوله‌رق تسويه ايديلن		
٨٣	١٢٦٧٨٦			
	٨٢٤٧٣	غير مبادللره برنجى توزيعات اوله‌رق تحقق ايتديريلن آوانسك يوزده اونى		
٨٣	٤٤٣١٣	نسبتنده ايكنجى دفعه توزيعى تقرر ايدن برنجى توزيعاتدن اليوم اوراق تدقيقى وتحت قراره ربط ايدلمه‌مش اولانلرك مطلوبنه مقابل قارشوق طوتيلان		

مقررات :

١ — برنجى دفعه يابيلان توزيعاتدن هنوز استفاده ايده‌مه‌ينلره امثاللرى كبى آلتى سنه‌لك وارداتلرينك يوزده اونى اولان آوانسلرينك تأديه ايدلمسى .

٢ — ايكنجى توزيعات ايچون، اولجه آلتى سنه‌لك وارداتلرينك يوزده اونى اولمق اوزره‌ويرلمش اولان مبالغك ، موجود پاره‌يه كوره تكرار وآنجق اولجه آلدقلرى پاره‌يك يوزده اونك تسويه اولنمسى .

٣ — آوانسك اولجه اولديغى كبى كاتب عدلدن مصدق تعهد سندى اوزرينه آرزو ايلدكارى محلاردەكى زراعت بانق شعبه‌لرنجه تأديه ايدلمسى [اللى ليرا وآندن دون آوانس آلانلره معين نسبتنه كوره تنظيم ايليه‌جكارى على العاده سند اوزرينه آوانسلرينك ويرلمسى .]

٤ — مدت معينه ظرفنده غير منقولاتلرينك فضله قيمتى حائز ولديغى حقنده وثائق رسميه ابراز ايدلمك شرطيله وبانقه‌لرك تأمينات مكتوبى مقابلنده ويرلمش وهنوز وثائق رسميه ابراز ايده‌رك محسوبى اجرا ايتديرمه‌مش اولان ذواته تأديه ايدلمش اولان فضله آوانسك ايكنجى توزيع ايچون معين نسبتنه كوره تحقق ايده‌جك آوانسدن محسوبنك اجرا وفضله مطلوبلرى قالديغى تقديرده اوست طرفنك اعطاسى تقرر ايتمشدر . ٢ - ٢٦٠٤

بل وو عائله باغچه‌سى

يازموسمنك يونالتيجى صيجاقلرى حكمفرما اولمغه باشلادى . محترم خلقه خوش وقت كچيرمك عينى زمانده سرين بر محلده سوكيلى آنقره‌مزه طبيعتك بخش ايتديكى لطافتى سيرايتديرمك مقصديله وبر چوق فداكارلق صرفيله عصرى بر صورتده تنظيمنه موفق اولديغمز

صمان پازارنده

« بل وو » عائله باغچه‌سى آچيلدى

كزيده بر هيئت موسيقيه طرفندن اجراى ترنم ايدلمكده‌در. تام معناسيله اسميله مسما اولان باغچه‌مزده مشروبات ومأكولات امثالنه قياساً حيرت ايديله‌جك درجه‌ده اهوندر .

باغچه ساعت ١٧ دن ٢٤ قدر آچيقدر . ١-٢٨٣

معارف وكالتندن :

١ — معارف وكالتى آنقره‌ده غازى پاشا مكتبلرنده بر (مكتب لوازم وآلات درسيه‌سى) صركيسى آچاجقدر .

٢ — سركى ١٥ اغستوس ١٩٢٧ تاريخنده آچيلاجق و ١ ايلول ١٩٢٧ تاريخنه قدر دوام ايده‌جكدر .

٣ — سركيده مكتب لوازم وآلات درسيه‌سى تشهير وفروخت ايديله‌جكدر .

٤ — سركيده اشيا تشهير ايده‌جك تجارتخانه‌لر تشهير ايده‌جكارى اشيانك مفرداتلى وفيأتلى برليسته‌سنى ١٥ تموز ١٩٢٧ تاريخنه قدر معارف وكالتى مكتب موزه‌سى مديرلكنه كوندره‌جكلردر

٥ — تجارتخانه‌لره تشهير ايده‌جكارى اشيا مقدارينه كوره اودالر (محلر) تفريق ايديله‌رك فروكيسى ايله برلكده بيلديريله‌جكدر .

٦ — اشيا تشهير ايده‌جك تجارتخانه‌لر صاتدقلرى اشيانك بر رغونه‌سنى برايلول ١٩٢٧ تاريخنه قدر صركيده بولوندرمق مجبوريتنده‌درلر .

٧ — تشهير ايديلن اشيانك اوزرنده فيئاتلرى يازيلى اولاجقدر .

٨ — مصارف نقليه ، كومروك ، مصارف تأسيسيه ، سيغورطه ، صرفى كبى بالعموم مصارفات اشيا تشهير ايده‌جك تجارتخانه‌لره عائددر .

٩ — صاتيلامايان اشيا تجارتخانه‌لر طرفندن كيرى آلنه‌جقدر .

١٠ — معارف وكالتى سركى آچيقبولوندبى مدتجه اداري خصوصاته نظارت ايده‌جك لزومى قادار مأمور بولوندبرر .

١١ — سركيه مكتب لوازم وآلات درسيه‌سى تجارتيله مشغول برلى و اجنبى مؤسسه‌لر وكالتك موافقتيله اشتراك ايده‌بيليرلر .

١٢ — موازنهٔ عموميه وخصوصيه‌دن تخصيصات آلان مكتبلرك آلات درسيه‌سى بوسركيده‌كى نمونه‌لره كوره مبايعه ايديله‌جك ويا خود سپارش ويريله‌جكدر . ١-١٤٠٣

مجرا مناقصه‌سى

شهر امانتندن :

ناظم‌يك محله‌سنك اوكسوزجه چشمه‌سى سوقاغنه اقديجه انشا اولنان مجرايه ميل وبردبرلديكندن يكرى بش متر طولنده يكيدن يابيله‌جق مجرا يكرى كون مدتله مناقصه‌يه وضع اولنديغندن طالبلرك ٥ تموز ٩٢٧ صالى كونى ساعت اون بشه قدر مراجعتلرى اعلان اولنور . ٢-٥٥٥

مكتبلى پاصولرى

آناطولى اوطوموبيل و اوتوبوسلرى تورك آنونيم شركتندن :

ايسه وحقوق طلبه‌لرينه ويرلمش اولان تنزيلاتلى مكتب پاصولرينك ٣٠ حزيران ١٩٢٧ آقشامندن اعتباراً معتبر اولمه‌يه‌جغى وديكر بالعموم مكتبلر طلبه‌لرنده موجود تنزيلاتلى پاصولرك‌ده مكتبلرك توطالى مناسبتيله بوكوندن اعتباراً معتبر اولماديغى علاقه‌دارلره بيان اولنور . ١-٣٠٩

مديريت عموميه

اوپراتور شوكت خالد

شهر امانتى قارشوسنده مرمرجى زاده‌لر آپارتمانده‌كى معاينه‌خانه‌سنده ساعت اوچدن صوكره خسته‌لرينى قبول و هر نوع عملياتى اجرا ايدر . ١-٣١

داقتيلوغراف آرانيور

تورکيه ايش بانقه‌سندن :

بانقه‌مزده فرانسزجه وتورکجه داقتيلويه لايقيله آشنا بر تورك مأموره آلنه‌جقدر . طالب اولانلرك اوراق مثبته‌لرينى حاملاً آنقره‌ده تورکيه ايش بانقه‌سى ادارهٔ مركزيه‌سى مديريتنه تحريراً مراجعتلرى. ١-٢١٨

حاجى بايرام جاده‌سنده

طياره شعبه‌سى اتصالنده

مقدسى خانم نذيرخانه‌سنده

برپرلانطه كردانلق برهفته ظرفنده صاحبى طرفندن صاتيله‌جقدر هركون اون ايكى‌دن ايكى‌يه قدر آرزوايدنلر كوره‌بيلرلر . ١-٢٨١

غائب چوجوق

سراجستان محله‌سنده اكينجى احسان افنديناك خانه‌سنده مستأجراً سقاريه محله‌سى بكچيسى ارضروملى صالح آغانك اون‌درت ياشلرنده نورى اسمنده‌كى چوجوغى دوقوز كوندن برى غائب اولمشدر . معلوماتى اولانلرك پدرينه ويا پوليس قره‌قولنه معلومات ويرملرى رجا اولنور . ١-٣٠٢

قلوب سنيماسى

بوكون ١٣,٥ ده ١٥,٥ — مشئوم آلماس — بوآقشام ٢١ ده

آلمانيانك الك قوتلى آدمى كوره‌سه شامپيونى

خاقه جانبار — قارلو آلدينى — فوق العاده ماهر آتلت

بايكيرله قلعه‌لرك اوستندن آشان ، قورقونه‌در بيلمه‌ين يكانه آرتيست

ضابطان وطلبه بكاره بالقون وبرنجى موقعلرده تنزيلات يابيلمشدر

آناطولى اوطوموبيل واوطوبوسلرى تورك آنونيم شركتنه عائد

بويوك اتوليه‌نك انشاسى مناقصه‌ده

آناطولى اوطوموبيل واوطوبوسلرى تورك آنونيم شركتى مديريتندن :

١ — جمهوريت جاده‌سنده‌كى موجود بنالرمزك آرقه‌سنده آريجه انشا اولنه‌جق به‌تون آرمه آتوله بناسنك انشاسى تاريخ اعلاندن اعتباراً اون كون مدتله وقاپالى ظرفله ، مناقصه‌يه وضع ايدلمشدر .

٢ — مناقصه‌يه آنجق به‌تون آرمه انشاآتى يابمش اهليت فنيه ومالييه‌يى حائز مؤسسات ومتعهدلر اشتراك ايده‌بيليرلر. بو بابده‌كى وثائق وتكليف اولنه‌جق مبلغك يوزده اونى تشكيل ايدن معتبر بر تورك بانقه‌سنك تأمينات قطعيه مكتوبى مربوط ولوعلمدر .

٣ — طالبلر انشاآتى اعظمى قاچ مساعى كونده اكمال ايده‌جكنى صريح اوله‌رق ذكر ايده‌جك وبو اعظمى مدت شركتجه « رجحان » تشكيل ايده‌جكدر.

٤ — شركت شرائط عموميه‌يى نظر دقته آله‌جغندن احاله‌يى فيأتى اك آز ويره‌نه دكل ترجيح ايتديكى طالبه اجراده مختاردر . بوخصوصده طالبلرك برحق اعتراضى اولميه‌جقدر.

٥ — تأديات شركتك قونترول معمارى طرفندن ويريله‌جك استحقاق راپورى موجبنجه و هرآى سوكنده اجرا اولنه‌جقدر .

٦ — ظرفلر حزيرانك يكرمى بشنجى جمعه ايرتسى كونى ساعت اون ايكيه قدر شركت مديريتنه توديع ايدلمش بولنه‌جقدر .

٧ — قايه دوشارژ وپروژه‌لر طاش نان آلتنده‌كى مديريت دائرسنده طالبلرك تدقيقاتنه آماده بولونديرلمشدر . صباح ٩-١٠ آقشام ٦-٧ يه قدر شركت مهندسلرى ايضاحاته آماده‌در .

مديريت عموميه

كرالق وچوق پرانيق برخانه

عصمت پاشا محله‌سنده بند دەره‌سنده برقات اوستنده ايريلى اوفاقلى ٧ اوطه بر صالوندن عبارت صوك درجه قولايلاشمش و كوزل منظره‌لى برخانه كرالقدر . ايكى عائله طرفندن مكتب طلبه‌لرى بكار مأمورين مستقلاً اشغالى ممكن اولديغى كبى خصوصيله اجنبى عائله‌لر ايچون اوطه‌لرينك آيرى آيرى اشغال و استعمال قولايلغى واردر .

بوبنايى طوپدن ويا ايكى قسمه بالتقسيم استيجاره طالب اولانلرك حاجى بايرام جوارنده ايلك بهار اوتلنه مراجعتلرى .

***

مذكور محله‌ده آريجه اوچ اوطه بر مطبخدن عبارت نظارت كامله‌يى حائز مستقل برقات دخى كرالقدر عينى بردن آدرس آلماسى رجا اولنور . ١-٣٠٦

معاينه‌خانه تبديلى

ديش طبيبى دانيال طورغوديك معاينه‌خانه‌سنى اره اوغلانده اسكى مركز قراتخانه‌سى فوقنده‌كى آپارتمانه نقل ايتمشدر .

چبق آباد اجرا مأمورلغندن :

انقره‌نك خواجه هندى محله‌سندن چركشلى حاجى حسن افندى مخدومى احمد حمدى افنديناك سراى قريه‌سنده اورن موقعنده اون آلتى دونم نصف تارلاسى اون يدى ليرا . اولو دره موقعنده اوچ دونم جهريلكى يدى ليرا. قريه اطرافنده اوچ دونم درتده اوچ حصه تارلاسى آلتى ليرا . صغير بولى موقعنده بش دونم تارلاسى دوقوز ليرا. اولودره موقعنده اون درت دونم جهريلك تارلاسى اون اوچ ليرا . دره يورت موقعنده الى دونم نصف تارلاسى يكرى آلتى ليرا ، تاتار مزارى موقعنده الى دونم درتده اوچ حصه تارلاسى يكرى آلتى ليرا، اورن موقعنده اون ايكى دونم تارلاسى يكرى بش ليرا ، تاتار مزارى موقعنده يدى دونم نصف تارلاسى يدى ليرا ، قريه اطرافنده اوچ دونم تارلا مع چايرى اون ليرا ، تاتار مزارى موقعنده اوتوز دونم تارلاسى يكرى ايكى ليرا ، طوزله موقعنده الى دونم تارلاسى يكرى يدى ليرا، صغير بولى موقعنده اون سكز دونم تارلاسى اون يدى ليرا ، دره‌يورت موقعنده الى دونم تارلاسى يكرى يدى ليرا

آنقره‌لى احمد حمدى افنديناك زراعت بانقه‌سى چبق صندوقنه اولان بورجندن دولايى موقع مزايده‌يه قونيلان بالاده اوصافى محرر اون درت پارچه تارلاسى ايكى يوز فرق ليراده طالبى عهده‌سنده تقرر ايدرك موقت قرارداده‌سى كشيده ايدلمشدر. تاريخ اعلاندن اعتباراً اون بش كون دها مزايده‌يه دوام اوله‌رق بومدت بيتدكدن صوكره احالهٔ قطعيه‌سى اجرا قلنه‌جغندن يوزده بش ضم صورتيله پى سورمك ايسته‌ينلرك بانقه مطلوبنك يوزده اونى نسبتنده دپوزيتو ويا عين نسبتده كفيل ارائه ايتمك شرطيله چبق آباد اجرا دائره‌سيله زراعت بانقه‌سنه مراجعت ايتملرى اعلان اولنور. ١-٢٩٩

مكتب بحريه طلبه آلنه‌جق

بحريه وكالتندن :

مكتب بحريه و كمكلى ضابط نامزد مكتبه طلبه آلنه‌جغندن طالب اولانلرك شرائط قبوليه‌يى آلتى اوزره بحريه وكالتى لوازم دائره‌سنه مراجعتلرى. ١-٣٠٤

ثبات فابريقه‌سى

فابريقه‌مزك كى تشكيلاتى اكمال ايده‌رك ٢٠ حزيران ٩٢٧ پازار ايرتسى كونى ايشه باشلايه‌جغنى محترم مشتريلرينه عرض ايدر . مديريت ١-٣٠٨

بوز اوق ولايتى انجمن دائميسندن

بدل كشفى : ٢٩٤٢٩ ليرا فرق آلتى غروش

بوزغاد- يركوى استاسيون طرفنك ٧٥٠+٥ الى ١٦٨ + ٢٢ نجى كيلومترولرى آره‌سنده بوز كوزى درت الى سكز مترو آچيقلقلرى حاوى دردست انشا و تجديد بولنان بش عدد كوپرينك اخشاب دوشمه‌لرينك پوترللى به‌تونه تحويل وبرمدد بر بوچوق مترولق به‌تون كوپرينك پروژه‌لرى موجبنجه انشالرى نافعه وكالت جليله‌سندن يابيله‌جق تعديلات متعهدى طرفندن قبول ايدلمك شرطيله تخمين اولنان [٢٩٤٢٩] ليرا [٤٦ غروش] ايله ٣٠ مايس ٩٢٧ تاريخندن ٣٠ حزيران ٩٢٧ تاريخنه قدر بر آى مدتله و قبالى ظرف اصوليله مناقصه‌يه وضع ايدلمشدر. دها زياده تفصيلات آلتى آرزوسنده بولنان ذوات اوراق كشفيه‌نك مطبوع متعدد نسخه‌لرى موجود اولديغندن اصللرينك كورلمسى ايچون بوزغاد نافعه دائره‌سنه ويا وضع ايتمك آرزوسنده بولنان ذوات دخى بدل كشفك يوزده يدى بوچوغى نسبتنده ادارهٔ خصوصيه وزنه‌سنه دپوزيتو وضع ايله بوزغاد انجمن دائميسنه مراجعتلرى اعلان اولنور . ١-٢٩٨

يكى سينه ما

بوكون وبوآقشام ايكى پروغرام برلكده

شوفورك رومانى — براشقيا چته‌سى — كمند قرالى

قارلو آلدينى — كولديريجى قومپق ٢ قسم — هوت كيپسون

كونديوز ١٣ و ١٦ ده آقشام ٢١,٣٠ ده ايكنجى ماتينه‌ده زنكين واريته

آقشام سه‌آنسنده خلال ملك اوركسترسى ووارته

طياره جمعيتنه اعضا اولوكز

هوا قوتلرمزك تزايدينى تأمين ايچون چاليشان جمعيتمز حميتلى خلقمزك جمعيتمزه اعضا اولمسنى تأمينه قرار ويرمشدر

هر وطنداش (قادين) ، (اركك) ، (چوجوق) آيده اصغرى جمعيتمزه بش غروش ويرمكى تعهد ايتمكله جمعيتمزك اعضاسى اولور .

اعضالريمزه اوچ سنه‌لك تعهد مقدارلرنى قبول ايده‌بيله‌جك صورتده طبع ايدلمش

اعضا هويت جزدانلرى

ويرله‌جكدر . اعضا قيدى هيئت اختياريه‌لر طرفندن اجرا ايديله‌جكدر .

وطنداش

آيده جمعيتمزه بش غروش ويرمكى تعهد ايدر ايسه‌ك هوالرمزه حاكم اولاجغز .

[اك يوكسك تعهدده بولنان اعضالرمز ايچون يوز عدد هويت ورقه‌سى تفريق ايتدك. بونوموللرى حاوى جزدانلرى آلمق ايچون جمعيتكزى بكله‌يورز .]

طياره جمعيتى آنقره شعبه‌سى

تورکيه‌نك الكوزل صالون، طياره وسپور مجموعه‌سى

تورك هوا مجموعه‌سى

٢٦ نجى نسخه‌سى چيقدى

تورك هوا مجموعه‌سنك ٢٦ نجى نسخه‌سى مجموعه جيلق حياتمزده حقيقى برانقلابدر دنياده طياره جيلك حادثه‌لرينك الك مهملرى زمانده ، مسلكى صحيفه‌لرنده رسملرله وبك جاذب بر شكلده تثبيت ايدلديكى كبى مملكتمزده‌كى طياره جيلك حادثاتى‌ده اوقادار مكمل برشكلده تعقيب ايدلمكده‌در .

سپور صحيفه‌لرى سپور حادثاتى الكانى تعقيب ايتدكدن ماعدا رسملرله غايت كوزل مقاله‌لرى محتويدر .

عمومى صحيفه‌لر احمد راسمك كوزل برمصاحبه‌سى ، سرور ضيانك برحكايه‌سى رسملرله انطباعلرى حاويدر .

٣٢ صحيفه ٧٠ رسم وقارنقاتور يالكز ١٠ غروشه‌در

٢٦ نجى نسخه‌نك قاپاغى بوبوك غازيمزك يك مكمل رنكلى رسملرى تزيين ايتمكده‌در

طبانجه ، ساعت وسائره مزايده‌سى

آنقره دفترداراغندن :

ملغا استقلال محكمه‌سندن صاتلق اوزره املاك مليه مديريتنه دور اولنان مختلف الجنس طبانجه ، اشيا ، ساعت والماس بوزوك وسائره بالمزايده ٢٣ حزيران ٩٢٧ تاريخنه مصادف پنجشنبه كونى فروخت ايديله‌جكندن طالبلرك يوم مذكورده ساعت اون بشده املاك مليه مديريتنده متشكل قوميسيون مخصوصنه مراجعتلرى اعلان اولنور . ٢-٨١٢

آنقره‌ده (استانبول اوتلى)

قاره اوغلانده معارف كتبخانه‌سى قارشيسنده‌كى اسكى جمهوريت اوتلى تعمير ، توسيع ومكمل تفريسه ايديله‌رك استانبول اوتلى نامى آنقره‌ده يكيدن كشاد ايدلمشدر . باشده آشاغى يافلى بوبوا ، خالى وليسوليوم ، لوكه قايبولار ، قوسه نوبى ياتاق ، بورغانه ويصديقلرى ، بول صوبى ، الكتريك نورانى سريع ومكمل سروبسى ايله آنقره‌نك الك نمره ، كباب وساكن وعينى زمانده اوچوز اوتلى‌در . ١-٣٠٧

محروقات مناقصه‌سى

آنقره ولايتى ژاندارمه قوماندانلغندن :

آنقره ژاندارمه الاى قيشلاق محروقاتى اوله‌رق (٢٠٠٠٠٠) كيلو اودون (٤٠٠٠) كيلو كمور مبايعه ايديله‌جكندن تواريخ مختلفه‌ده ارائه ايديله‌جك محلره تسليم ايدلمك اوزره مناقصه‌يه وضع اولنمشدر. طالب اولانلرك تاريخ اعلاندن اعتباراً شرائطى آتى آلامق اوزره پازارايرتسى پرشنبه كونلرى آنقره ژاندارما آلاى دائره‌سنده ساعت اون درتده متشكل قوميسيونه لزوم مراجعتلرى اعلان اولنور. ١ - ٣٠٥

منحل مامورلرى

ماليه وكالتندن :

حقوق مشاورلكنده منحل بولنان اوچبالك غروش معاش اصليلى ميزاول و ثانيلكره مكتب حقوقدن مأذون ويا او درجه تحصيل كورمش بولنانلردن طالب اولانلرك اوراق و وثائق لازمه‌لريله برلكده ١٨ حزيران ٩٢٧ تاريخنه قادار ماليه وكالتى حقوق مشاورلكنه مراجعتلرى اعلان اولونور . ٢-٢٦٠٢

رئیس جمهور غازی پاشا حضرتلرینك حمایهٔ فخیمانه لرنده

و

باش وکیل عصمت پاشا حضرتلریله صحیه و معارفت اجتماعیه وکیلی

دوقتور رفیق بك افندی حضرتلرینك ریاست فخریه لرنده

ایکنجی ملی تورك طب قونغره‌سی

١ — ایکنجی ملی تورك طب قونغره‌سی ١٩٢٧ سنه‌سی ایلولنك اوچنجی جمعه ایرتسی کونی آنقره‌ده انعقاد و اوچ کون دوام ایده‌جکدر .

٢ — برنجی کون اوکله‌دن اول قونغره‌نك کشاد مراسمی ، اوکله‌دن صوکره تراخوم ؛ ایکنجی کون اوکله‌دن اول و صوکره تدرن ؛ اوچنجی کون سربست موضوعلر .

٣ — تراخوم و تدرن ایچون انجمن طرفندن تعیین ایدیلن راپورتورلر ، راپورلرینی ٩٢٧ تموزینك اون بشنجی کونه قدر احضار ایله قونغره کاتب عمومیسی طب فاکولته‌سنده تاریخ طب معلمی دوقتور غالب عطا بکه کوندره‌جکلردر .

٤ — اعضادن دیله‌دیکی بر موضوع اوزرینه تبلیغات یاپمق ایسته‌ینلر یاپه‌جقلری تبلیغی اوچ نسخه اولارق وکاغدك بر یوزینه یازیلوب نهایت آغستوسك اون بشنجی کونی آقشامنه قدر هیئت اداره‌یه کوندرملیدر . تبلیغاتی اوله‌جق تحریراً تودیع ایتمه‌ین خطیبلره سوز ویریله‌مز.

٥ — قونغره‌یه هر تورك طبیب ایکی لیرا اجرت قیدیه تأدیه ایتمك شرطیله اعضا اولابیلیر. یالکز بو خصوص ایچون آغستوسك اون بشنجی کونه قدر یا بالذات ویا بالواسطه موضح آدرسلری وایکی قطعه وثیقه فطوغرافی ایله برابر هیئت فعاله اعضاسندن قونغره قومیسری معلم دوقتور نیازی عصمت بکه مراجعت ایتملیدرلر .

٦ — قونغره اعضاسنك قونغره‌یه عزیمت وعودتلرنده سیر سفائن بالجمله دمیر یولری اداره‌لرنجه برنجی قونغره‌ده اولدیغی کبی همان نصف درجه‌ده تنزیلات یاپدیرلمقه چالیشیلاجقدر وبوخصوصك تأمینی تقرر ایدنجه کیفیت غزته‌لرله آیریجه اعلان ایدیله‌جکدر .

٧ — قونغره‌یك دوای مدتجه آنقره‌ده یرلی واجنبی آلات وادوات طبیه ایله اسپنجیاری مستحضرات ومابی اثرلرك تشهیری ایچون برسرکی کشاد ایدیله‌جکدر .

٨ — بوسرکی‌ده یرلی آلات وادوات طبیه ومستحضرات اسپنجیاریه ایله آثار طبیه‌نك تشهیری مجانیدر .

٩ — اجنبی آلات وادوات طبیه ومستحضرات اسپنجیاریه وآثار طبیه‌سنك تشهیری ایچون معین براجرت آلنه‌جقدر. بونك ایچون قونغره قومیسرلکنه مراجعت ایدیله‌لیدر .

١٠ — سرکیده رونتکن فیلملری ، مولاژ ، طبی غرفیکلر کبی تشهیرنده استفاده کورولمه‌جك طبی اثرلرك وضعی ایچون خصوصی برمحل آیریلاجقدر . اثرلرینی بوراده تشهیر ایتدیرمك آرزو ایدن ذواتك مقدارلرینی واشغال ایده‌جکی ساحه‌یی ممکن مرتبه صحته قریب اولارق آغستوس بدایتنه قدر قونغره قومیسرلکنه ویاهیئت فعاله اعضاسندن هرهانکی بریسنه بیلدیرملری رجااولنور.

١١ — سکزنجی وطقوزنجی ماده‌لرده محرر موادی تشهیر ایتمك آرزو ایده‌نلر دخی کذا آغستوس بدایتنه قدر هیئت فعاله‌یه مراجعت ایتمه‌لیدرلر .

١٢ — سرکی : برنجی قسم : تورك مستحضرات اسپنجیاریه‌سی .

ایکنجی قسم : ملی آلات وادوات طبیه

اوچونجی قسم : اجنبی مستحضرات وآلاتی .

دردنجی قسم : رونتکن پلاقری .

بشنجی قسم : دیکر قونکسیونلر ومنتشر طبی اثرلر .

آلتنجی قسم : تشریح مرضی پیه‌سلری .

یدنجی قسم : مستحضرات خرده بینیه .

سکزنجی قسم : غرافیکلر

دوقوزنجی قسم : هلال احمر

اونجی قسم : تورکیه‌ده چیقان مواد طبیهٔ ابتدائیه

اون برنجی قسم : حمایهٔ اطفال

اون ایکنجی قسم : صحیه ومعاونت اجتماعیه وکالتی مؤسسات صحیه‌سی طرفندن تشهیر ایدیله‌جك مواده تخصیص ایدیلمندر .

قونغره هیئت اداره‌سی :

رئیس اول مدرس دوقتور نشأت عمر بك
« ثانی « « آصف پاشا
کاتب عمومی معلم « غالب عطا بك
« خصوصی « حسن واصف بك
وزنه‌دار « « نیازی عصمت بك
اعضا « « صلاح الدین محمد بك

قونغره هیئت فعاله‌سی

صحیه ومعاونت اجتماعیه وکالت جلیله‌سی مستشاری دوقتور احمد فکری بك
معلم دوقتور نیازی عصمت بك (قونغره قومیسری)
« « صلاح الدین محمد بك
« حسن واصف بك
مدرس معاونی دوقتور فخرالدین کریم بك
« « « توفیق رمزی بك
دوقتور احمد شکری بك

مغازه ودکان مزایده‌سی

آنقره محاسبهٔ خصوصیه مدیریتندن :

بدل سابق لیرا عدد	موقعی	نوعی	نومروسی	
١٢٠٠	طاش خان قارشوسی	مغازه	١	بوزاوبوك فابریقه‌سی نامنه راغب بك
١٢٠٠	« «	«	٢	حسین حلمی بك
١٧٠٥	« «	«	٣	خزینهٔ مالیه نامنه
٩٦٠	« «	«	٤	بحری بك
٩١٠	« «	«	٥	شمس الدین بك
١٢٠٠	« «	«	٦	حمدی بك
٩٥١	صمان بازارنده	دکان	١	عثمان چاوش اوغلی عبداه افندی
٥٠٠	« «	«	٢	بربر فیض اه افندی
٤٨٠	« «	«	٣	شیشلی احمد آغا
٤٧٦	« «	«	٤	آشجی اسلام آغا
٣٠	« «	برنومرولی دکانه مربوط پنجره		حاجی بشه اوغلی مصطفی افندی
٢٠	پرنج خانی	دکان	٥	مصطفی اوغلی محمد
٢٠	« «	«	٦	کیورق آغا
٢٠	« «	«	٧	علی افندی
٢٠	« «	«	٨	ابراهیم آغا
٦٥٥,٢٠	مولویخانه جواری	مدرسه		حسن صبری بك
١٨٠٠	حکومت حولیسنده	مطبعه بناسی		اوکود مطبعه‌سی صاحبی احمد بك

ادارهٔ خصوصیهٔ ولایته عائد طاش خان قارشوسیله صمان بازارنده و پرنج خانی جوارنده بالاده محرر اون یدی باب مغازه ودکانلر ٣١ تموز ٩٢٧ تاریخندن ٣١ مایس ٩٢٨ تاریخنه قدر اون برآیاق ایجارلرینك ٣ تموز ٩٢٧ تاریخنده ساعت اون درتده مقام ولایتده احاله‌لری اجرا قلنه‌جقندن طالب اولانلرك ولایت محاسبهٔ خصوصیه مدیریتنه مراجعتلری . ١-١٩٤

اوچنجی قول اردو مبایعات قومیسیونندن

مرکز ایچون اون ایکی بیك چکی اردون قبالی ظرف اصولیله مناقصه‌یه قونیلمشدر. ٣٠ حزیران ٩٢٧ پنجشنبه کونی ساعت اون بشده مناقصه اجرا ایدیله‌جکدر. شرطنامه‌سنی آلمق ایسته‌ینلرك هرکون ومناقصه‌یه اشتراك ایده‌جکلرك‌ده وقت معینده یوزده یدی بچق نسبتنده تأمینات موقته‌لری ایله اوچنجی قول اردو مبایعات قومیسیونته مراجعتلری . ٢-٢٥٦

صاتیلق املاك واراضی

طیاره جعبق آنقره شعبه‌سندن :

آنقره	زیر	کوکجی	٤	تارلا	امام یری نام دیکری چای ایچی	شرقاً قوزقیران اوغلی ، غرباً خلیل تارلالری ، شمالاً یول ، جنوباً چاتل ایله محدود
«	«	«	٢	«	ایکده دیی نام دیکری دوت دیی	« غرباً چای ، شمالاً خلیل اوغلی ، جنوباً علی تارلالری ایله محدود
«	«	«	٤	«	امام یری « دیکری قلنجلر یولی	« قول اوغلی ، غرباً « « تارلالری ، شمالاً ، جنوباً قاجلر یولی ایله محدود
«	«	«	١٠	«	قاضی یوقوشنده نام دیکری چای ایچی	« قوزاوغلی ، « محب اوغلی ، شمالاً مصطفی تارلالری جنوباً شفاق « «
«	«	«	١		باغچه یری مع اشجار کوی جواری	« طریق ، « یول ، « وجنوباً قونبه‌لی اوغلی ایله محدود

آنقره‌نك خواجه هندی محله‌سنده مقیم ترزی اوغلی احمد زوجه‌سی وکوکجی قریه‌سندن عیسی اوغلی مصطفی کریمه‌سی امره خاتمه عائد بالاده جنس موقع وحدودلری محرر بش قطعه املاك واراضی صاتیلاجقدر . مبایعه‌سنه طالب اولانلرك آنقره طیاره شعبه‌سنه مراجعتلری لزومی اعلان اولنور . ٢-١٥٠٧

انشاآت مناقصه‌سی

اوقاف مدیریت عمومیه‌سندن :

انقره‌ده قاغنی بازارنده انشا ایدیله‌جك اوچ باب خانه اولبابده‌کی پروژه وشرائط انشائیه لایحه‌سی موجبنجه قبالی ظرف اصولیله ویکری کون مدتله مناقصه‌یه وضع ایدلمشدر . ؟ قتدار فنیلری انشا آت مدیریتنجه مصدق متعهدلردن طالب اولانلر پروژه وشرطنامه نسخه‌لرینی مدیریت مذکوره‌دن آله جقلردر . یوم احاله ١٩ حزیران ٩٢٧ بازار کونی اولوب ظرفلر یوم مذکورده ساعت اون بشده آچیله‌جقدر . تأمینات موقته تکلیف ایدیلن فیأتك یوزده یدی بچیدر . تکلیفنامه بر ظرف درونه وضع وتمهیر اولنه‌رق ظرفك اوزرینه طالبك اسمی یازیلیر . اشبو ممهور ظرف تأمینات موقته‌یه عائد مقبوض علم وخبری ویا بانقه کفالتنامه‌سی ایله برابر دیکر مهرلی برظرف درونه وضع واشبو ظرفك اوزرینه (اوچ باب وقف خانه انشاآتی مناقصه‌سنه عائددر) عباره‌سی یازیله‌رق مقبوض مقابلنده اوقاف مدیریت عمومیه‌سنه تودیع ایدیله‌جکدر .

٢ - ١٤٢١

کیرالق بویوك خانه

حاجی بایرام جاده‌سنده انقره کیمیاخانه‌سی قارشوسنده اوتل ، دوائر رسمیه وسائره‌یه الویریشلی ١٠ اوطه ومشتملات سائره‌یی حاوی ٤٩ نومرولو خانه کیرالدر کورمك آرزو ایدنلر اتصالنده‌کی ٩ - ١٢ ، ٤٥ نومرولو خانه‌یه یازارلق ایچون تجارت وکالتی ایستانسقیق ممیزی صدقی بکه مراجعت ١ - ٢٠٥

ضایع تصدیقنامه

اولوجانلر مکتبنك بشنجی صنفندن آلمش اولدیغم تصدیقنامه‌یی قضاءً ضایع ایتدیکمدن بکیسنی آله‌جغم جهتله مذکور تصدیقنامه‌نك حکمی اولدیغی اعلان اولونور . مصطفی کاظم

اوتل نقلی

حسن بك اوتلی نامیله اوطلر مارتدن اعتباراً خارجیه وکالتی جوارینه نقل ایتمشدر . بشقه محله‌ده شعبه‌سی اولدیغی محترم مشتریلریمزه عرض ایدرم. ١.٢٤٤

بازارلقده دیوار انشاسی

اعمالات حربیه مدیریت عمومیه‌سی مبایعات قومیسیونندن:

مالزمه‌سی اداره‌دن ویرلمك اوزره دیوار یاپدیریله‌جقدر . شرطنامه‌سنی کورمك وایضاحات آلمق ایستینلرك هرکون وقطی پازارلقه اشتراك ایچون ده ١٩ حزیران ٩٢٧ تاریخنه مصادف پازار کونی ساعت ١٤ ده تأمینات آقچه‌سیله مراجعت ایلملری ٢-٣١١١

عجله صاتیلق باغ و باغخانه

اتلکده برشناق فیضی اوسته‌نك باغخانه‌سی بقیه‌نده شهره اوتوبوسله اون دقیقه مسافه‌ده شوسه اوزرنده اشجار مثمره‌سیله برابر باغ وبجدد درت اوطه‌لی باغخانه عجله صاتیلقدر. چانقیری جاده‌سنده آرابه‌جی فیضی اوسته‌یه مراجعت بیورلمسی. ١-٢٧٣

صاتیلق قامیون

٥٠٠ فیات مارقه‌لی بر قامیونت ٦٥٠ لیرایه صاتیلقدر . طالب اولانلر آنقره سیواس خطی کذرکاهنده حاجی حسین آغانك اون فابریقه‌سنده مستأجر نادر افندی‌یه مراجعتلری . ١-٢٣٩

ات مناقصه‌سی

قونیه قیز معلم مکتبی مدیرلکندن :

قونیه قیز معلم مکتبنك ١ حزیران ٩٢٧ تاریخندن ١ حزیران ٩٢٨ تاریخنه قدر بر سنه‌لك ارکك قیون اتی احتیاجی اصغری ١٧٠٠٠ اعظمی ١٨٠٠٠ کیلودر . فیأت تخمینه‌سی اوزرندن بدلی اون بیك لیرایی تجاوز ایتمسنه بناءً ٢ تموز ٩٢٧ تاریخنه مصادف جمعه ایرتسی کونی قونیه دفترداری مقامنده ساعت اون بشده احالهٔ قطعیه‌سی اجرا ایدیلمك اوزره ١ حزیران ٩٢٧ تاریخندن اعتباراً برآی مدتله قبالی ظرف اصولیله موقع مناقصه‌یه وضع ایدلدیکندن طالب اولانلرك تکلیف ظرفلرینك یوم ووقت معینندن اول اعطا ایلملری وشرطنامه آلمق ارزو ایدنلرك‌ده قیز معلم مکتبنه مراجعتلری ملان اولونور . ١-١٥٠

رخصت وعنوان تذکره‌لریکزی تجدید ایدیکز

آنقره دفتردارلغندن :

قازانج وبرکوسنه تابع اولان حقبق وحکمی هر شخصك هر سنهٔ مالیه‌نك حزیران آیی ظرفنده رخصت ویا عنوان تذکره‌لرینی تجدید ایله‌ملری، عکسی تقدیرده هر آی ایچون یوزده یکری ضم یاپیله‌جغی قازانج قانونی احکامندن ولمغله مکلفینك شهر حال ظرفنده منسوب اولدقلری شعبات مالیه‌یه بالمراجعه عنوان، رخصت تذکره‌سی آلملری اعلان اولنور . ٢-٨١٥

دوقتور

احمد لطفی

داخلی ، اثانی وچوجق خسته‌لقلری متخصصی

بوکره فره اوغلان چارشوسنده مرکز قرائتخانه‌سی قوقنده مصطفی افندی آپارتمانك برنجی قاتنده‌کی معاینه‌خانه‌سنه نقل ایتمشدر . هرکون خسته‌لرینی یکی معاینه‌خانه‌سنده قبول ایدر .

تلفون نومروسی : ١٢٣٩

اسپرتو وشروبات کئولیه انحصاری آنقره باسمه مدیریتنده :

٩٢ درجه‌لك مغیر قامینه‌تو اسپرتوسنك پراکنده اوله‌رق بهر کیلوسی تورکیه‌نك هر طرفنده ٨٥ « قیه‌سی ١١٠ غروش فیأته صاتیله‌جقدر .

اشبو فیأتدن فضله طلب وقوعنده ویا اسپرتونك درجه‌سی تنزیل اوله‌رق فروخت ایدلمك ایسته‌نیلدیکی تقدیرده بایعلری حقنده تعقیبات قانونیه اجرا ایدلمك اوزره اك یاقین ضابطه مرکزینه یاخود انحصار اداره‌سنه مراجعتله شکایتده بولنلمسی وکیفیتك تثبیت ایتدیرلمسی لازمدر . یونقطه‌یه محترم حلفك بالخاصه نظر دقتی جلب اولنور . ١-٢٥٨

« پارس وبرلین قادین وارکك ترزی مکتب عالیلرندن مأذون »

ترزی زاده معلم عثمان ذکی بك

بورایه کلمه‌دن !

هرکس کبی بزده آنقره‌ده ترزیلك بوقدر دیبور ایدك ! » ٣-١

عقارات وقفیه مزایده‌سی

آنقره اوقاف مدیریتندن :

جنسی	بدل سابق لیرا	عقار نومروسی	وقفی	موقعی	مستأجر سابقك اسمی
فرون	٥٠٠	٤٢٥	زاهده خانم	تحته قلعه	حواجه هندی محله‌سنده اکمکجی ابراهیم آغا
دکان	١٢٥١	٣٣	اق	بالق بازاری	ابنه کولی علی فهمی بك
«	٠	٤٣٨	حاجی بیرام	«	«
«	٠	٤٣٩	«	«	«
«	٠	٤٤٠	«	«	«
«	٠	٤٤١	«	«	«
«	٠	٤٤٢	«	ایکی شرفلیده	«
قراتخانه	١٠٥٠	٤٤٣	«	قره اوغلان	ملك اوغلی ابراهیم
دکان	٠	٤٤٤	«	بالق بازاری	«
«	٠	٤٤٥	«	برنج خانی	«
«	١٥	٤٤٦	«	«	حاجی خلیل محله‌سندن شاکر اوغلی علی
خان	٠	١٦١	اخی الوان	الماطاغی	نعلبند حسین آغا
مرصه	٠		حلاج محمود محله‌سنده		«

موقع مزایده‌یه قونیلان بالاده اوصافی محرر اون اوچ قطعه عقارات وقفیه ٢٧ حزیران ٩٢٧ تاریخنه مصادف پازار ایرتسی کونی احالهٔ قطعیه‌سی اجرا قلنه‌جغندن طالب اولانلرك آنقره اوقاف مدیریتنه مراجعتلری اعلان اولنور . ٢-١٢٠٧

مطبعه جیلره مخصوص

اك صوك سیستمده اعمال ایدلمش طبع ماکنه‌لری ، انواع پدالر ، پرووه دستکاهی ، تل دیکیش ، زیمبا ، کاغد کسکی ماکنه‌لری ، مفوا مفاصلری وبالعموم محروقاته متحرك انکلیز قروسله‌ی مارقه‌لی موطورلر موجوددر. کذا دمیر وقورشون غارنیتورلر ، آنتره‌لین ، چیچك ، پیرینج چیزکیلر ، غاله‌لر ، قوپماسلر ، مهدانه طوتقالی ، غرته کتاب وایللوستراسیون مرکبلری ، الوان بویالر وبالعموم مطبعه‌جیلغه متعلق آلات ، ادوات ومالزمهٔ عمومیه موجوددر .

استانبول باب عالی جاده‌سنده رشید افندی خانده

قوهنقه برادرلر

صو اساله‌سی ، کیره‌مید اقطارمه‌سی وسائره مزایده‌سی

مدافعهٔ ملیه وکالتی مبایعات قومیسیونندن :

کشفنامه‌لری موجبنجه کوچوك ضابط مکتبنه صو اساله‌سی ، ارکان حربیهٔ عمومیه‌ده کره‌مید آقطارمه‌سی ، ایچه‌صو انضباط قره‌قول بناسنك طیشنه یاغلی بویا سورولمسی ، مدافعهٔ ملیه بناسنك خارجی قپوسی اوکنه به‌تون یاپلمسی مزایده‌یه قونولمشدر. طالبلرك تأمینات آقچه‌لریله برلکده حزیرانك اون سکزنجی جمعه ایرتسی کونی ساعت اون‌درتده لوازمات عمومیه مرکز مبایعات قومیسیونته مراجعتلری . ٢-٢٨١٥

صاتیلق خانه

فوقانی ایکی اوطه تحتانی ایکی اوطه وآیری فوقانی بر تحتانی بر اوطه ایکی خانه‌لر صاتیلقدر . طالب اولانلرك شهراماتی نمونه فرونلری ارقه‌سنده ١-٦ خانه‌ده حاجی ابراهیم افندی‌یه مراجعتلری .

کیرالق اوتل

استانبول جاده‌سنده ثبات اوتلی ایجاره ویریله‌جکدر. رسمی دوائره دخی الویریشلیدر. طالبلرك قره اوغلانده مانیفاطوره‌جی امام زاده حسن افندی‌یه مراجعتلری . ١-٢٤٦

یکیشهرده صاتیلق عرصه

یکیشهرده ایکی بیك درنیوز یمش آلتی متره مربعنده‌کی عرصه صاتیلقدر . طالب اولانلرك آبون بازارنده شیق بللوریه مغازه‌سنه مراجعتلری ١-٢٧٥

عجله صاتیلق عرصه

داخلیه وکالتی‌نك آرقه قاموسی قارشوسنده ویازاق سینه‌ماایله حبسخانه‌لر ادارهٔ عمومیه‌سی اتصالنده‌کی عرصه عجله صاتیله‌جقدر . طالب اولانلرك آقطاش نقطه‌سنده پولیس مأموری محمد نوری افندی‌یه وبالق بازارنده جمهوریت سرکیسنده حاجی محمد افندی‌یه مراجعتلری . ١-٢٧٢

مکتب انشاآتی

چانقیری ولایتی انجمن دائمیسندن :

ایلغاز قصبه‌سنده موجود نالر اوزرینه انشا ایدیله‌جك التی درسخانه‌لی کارکیر مکتب بناسی انشا آتی ٣٠ اغستوس ٩٢٨ تاریخنه قدر تماماً اکمال و٣٠ حزیران ٩٢٧ تاریخنده احاله ایدلمك اوزره ٢٧٨١٣ لیرا بدل ایله وقبالی ظرف اصولیله مناقصه‌یه وضع ایدلمشدر . طالبلر مناقصه قانوننك قبالی ظرف اصولنه توفیقاً تکلیف مکتوبلرینی یوم مذکورده چانقری ولایتی انجمن دائمیسنده بولندیرملری وفضله معلومات آلمق ایستیانلرك انجمن ولایته مراجعت ایلملری اعلان اولنور. ١-٢٥٩

ایکی جبهه‌لی کارکیر مغازه

قره اوغلان جاده‌سنده بوسته‌خانه‌نك تخلیه ایدیکی کوشه‌ده‌کی مغازه کیرالدر. کورمك ایچون اتصالنده‌کی ابراهیم حقی بکه، پازارلق ایچون دیوان محاسباتده عالم بکه مراجعت . ١-٢٤٧

اعلان

اوتل آلتنده‌کی لوقطه‌نك امور اداره وخصوصیه‌سی برادرم یوسف بکه عائد اولدیغی اعلان ایدرم . ١-٢٤٥ حسن بك اوتل مدیریتی

قانالیزاسیون انشاآتی

استانبول مؤسسات صحیه مبایعات قومیسیونی ریاستندن :

باقرکویده کائن امراض عقلیه وعصبیه مؤسسه‌سنك اون آلتی بیك ایکیوز سکسان بش لیرا سکز غروش بدل کشفی اولان قانالیزاسیون انشاآتی ٥ تموز ٩٢٧ سالی کونی ساعت اون بشده قبالی ظرف اصولیله احاله ایدلمك اوزره مناقصه‌یه وضع ایدلمشدر . بوبابده‌کی شرطنامه وتفرعاتی کورمك ایستیانلرك استانبوله مؤسسات صحیه مبایعات قومیسیونته مراجعتلری اعلان اولنور. ٢-١٠٠٣

طاسه چکیجی مبایعه‌سی

قارص ولایتندن :

ولایت طرق خصوصیه‌سی ایچون بیك عدد طاش چکیجی مبایعه‌سی ١١ حزیران - ٩٢٧ تاریخندن اعتباراً یکرمی کون مدتله مناقصهٔ علنیه‌یه وضع ایدلمشدر . شرائطی آکلامق ارزو ایدن طالبلرك ولایت انجمن دائمیسنه مراجعتلری اعلان اولنور . ١-٢١٤

منحل مأمورلقلر

مالیه وکالتندن :

حقوق مشاورلکنده منحل بولنان ایکی بیك یدیبوز غروش معاش اصلیلی تدقیق مأمورلغیله ایکی بیك بشیوز غروش معاش اصلیلی دوسیه مأمورلغنه اوصاف وشرائط مطلوبه‌یی حائز اولانلردن طالب اولانلرك اوراق ووثائق لازمه‌لریله برلکده ١٨ حزیران ٩٢٧ تاریخنه قدر مالیه حقوق مشاورلکنه مراجعتلری اعلان اولنور. ٣ ٢٦-٢

کره‌ج آله‌جقلرك نظر دقتنه

آنقره‌ده برچوق انشاآتلرجه تجربه ایدلمش طاش‌سز کره‌جزك ایش باشنه تسلیم بهر قیه‌سی اوچ غروشدر . بوزده اوندن فضله طاش چیقار ایسه بدەلی اعاده ایدیلور . شرائط داخلنده وعده‌لی سیوك سیاریشلر قبول ایدیلور احتیاجی اولانلرك زیرده‌کی آدرسه مراجعتلری

شمس قرائت خانه‌سنده

زغفرانبولی جمال ١-٢٩٧

ضایع وثیقه

پولیس مدیریتندن آلمش اولدیغم اقامت تذکره‌سی ضایع ایلدم. یکیسنی آلاجغمدن اسکیسنك حکمی یوقدر. بلغارتبعه‌سندن واسیل نه دیمتروف ١-٢٩٦

کیرالق باغچه‌لی غازینو

جبه‌جیده سفاریا محله‌سی جوارنده غازینو وسائره‌یه الویریشلی کنیش باغچه‌لی قهوه بوکوندن اعتباراً ایجاره ویریله‌جکندن طالبلرك قویون پازارنده مانیفاطوره‌جی خلیل افندی‌یه مراجعتلری. ١-٣٠٣

تجاری

اعلان تعرفه‌سی

آلتنجی صحیفه‌ده : سطری ١٢,٥ غروش
بشنجی « : « ٢٠ «
دردنجی « : « ٤٠ «

کتاب و آثار مفیده اعلانلرندن یوزده یکری تنزیلات یاپیلیر .

شرکت اعلانلریله کاتب عدلکلردن آنقره شرکتلردن کله‌جك اعلانات سطری ١٥ غروشدر . بانقه ومؤسسات مالیه اعلانلرینك شرائطی آیریجه قرارلاشدیریلیر . دوائر رسمیه اعلاناتنك سطری ١٠ غروشدر .

مدیر مسئول : ناشد حقی