مطبعه واداره خانه‌سی

آنقره ، چان قبری جاده‌سنده دائرهٔ مخصوصه
تلغراف ادرسی : « آنقره حاکمیت ملیه »

اوطوماتیك تلفون | باش محرر ١٠٦٣ | هیئت تحریریه ١٠٦٢ | اداره ١٠٦٤

غزته واداره‌خانه‌یه عائد هرنوع اوراق اداره مدیریتی نامنه کوندرلملیدر .
جواب ویرلمسی آرزو ایدیلن مکتوبلر ایچون بش غروش پوسته پولی لف ایدلملیدر .

حاکمیت ملیه

آبونه شرائطی

سنه‌لکی ١٧٠٠ ، آلتی آیلغی ٩٠٠ ، اوچ آیلغی ٥٠٠ غروشدر .
اجنبی مملکتلرینه سنه‌لکی ٣٠٠٠ ، آلتی آیلغی ١٦٠٠ غروشدر . اوچ آیلغی ٩٠٠

قیمت مقدره‌سز مکتوب ایچنده کوندریلن پارالرك ضیاعندن اداره‌جه مسئولیت قبول اولونماز .

نشر ایدیلن اعلانلرك محتویاتندن دولایی مسئولیت قبول ایدلمز .
اعلان شرائطی اداره مدیریتی ایله قرارلاشدیریلیر .

سکزنجی سنه ـ نومرو : ٢١٢٦ | ٨ ذی الحجه ١٣٤٥ | چارشنبا | ٨ حزیران ١٩٢٧ | نسخه‌سی ٥ غروشدر

اصلاحاتده جدیت

یکی تورکیه‌نك کیریشدیکی اصلاحات حرکتلرنده جدیت وصمیمیت وارمیدر؟ مملکتك تجدد وانکشافاتنه عائد اولان مساعیسی ، مثبت برغایه‌یه معطوفمیدر ؟ مع التأسف حالا بو موضوع اوزرنده زمان زمان توقف ایتمك مجبوریتنده‌یز . مملکتمز حقنده‌کی تدقیقات چوق یقیندن یاپیلمادقجه ، بزه عائد اولان حقیقتلری زماننده ویرنده کورمدکجه خارج طرفندن صیق صیق مؤاخذه‌لره ، تنقیدلره معروض قاله‌جغمز طبیعی‌در .

کچنلرده آوروپانك اك بویوك غزته‌لرینك برنده « تورکیه‌ده اصلاحات » سرنامه‌سی آلتنده اوزون بر مقاله اوقودق بو مقاله‌ده یکی تورکیه‌نك صوك سنه‌لره عائد تاریخی خلاصه ایدلمش ، مملکتمزك عمومی وضعیتی حقنده برچوق تفصیلات ویرلمش ، یکی اداره‌نك بارز بر وصفی اولان انقلاب وجمهوریت پره‌نسیپلری اطرافنده تدقیقات یاپیلمش وصوکرا بوتون بونلره استناد ایدیله‌رك مثبت ومنفی بعضی حکملر ویرلمش... اول امرده شوراسنی قیدایده‌لم که حکملرك اکثریسی تورکیه‌نك لهنده تلقی ایدیله‌جك ماهیتده‌در . بزم اصل اهمیت ویردیکمز نقطه ؛ مقاله محررینك اندیشه‌ایله اوزرنده توقف ایتدیکی سؤللرده مندمجدر . بزی یقیندن تدقیق امکانی بولان بوذات؛ تورکیه‌ده اقتصادی واجتماعی ساحه‌ده یاپیلان انقلاباتدن تقدیرکار برلسانله بحث ایتدکدن صوکرا کندی کندینه صورییور : عجبا تورکیه‌ده موفقیتله باشلایان بو اصلاحات حرکتلری بویله‌جه دوام ایده‌جکمی ؟ مملکته معاصر حیات واداره قانونلرینی صوقمغه موفق اولان انقلاب رجالی ، اوقانون واصوللرك تطبیقاتنده اداری بر قابلیت کوستره‌بیله‌جکلرمیدر ؟

ایشته مدقق نظرلرك اکثریا صاپلانوب قالدقلری نقطه‌لر بونلردر . تورکیه‌ده اصلاحات حرکتلرینك بویله‌جه دوام ایدوب ایتمیه‌جکی حقنده‌کی اندیشه ، یا کلش برقناعتدن دوغویور . بو قناعت ، ذهنلردن سوکولوب آتیلمادقجه ، ویریله‌جك حکملر ، تردد واندیشه‌دن خالی قالامازلر . بعضی محافل ظن ایدییورلرکه مملکتمزده‌کی تجدد وانقلاب حرکتلری ؛ معین بر قاچ شخصیتك ویازمره‌نك اثریدر .

کویا تورك ملتی بوتون حسیاتیله ، شعور وذکاسیله بو فعالیتده ناظم اولمش دکلدر . او ، ساده‌جه اطاعت وتبعیت ایتمکدن باشقه بر رول آلمامش.. برمسئله‌ده عزیمت نقطه‌سی بو قادار چوروك اولورسه ، نتیجه‌نك نه اوله‌جغی سهولتله کسدیریله‌بیلیر .

تورکیه؛ پمپراطورلق دورنده صرف باشقه‌لرینی ممنون ایتمك فکریله بعض اصلاحات تشبثلرینه کیریشدیکی واقعدر . شهه‌یوق ، بو اصلاحات ملتك روحندن دوغمش دکلدی . بلکه عقامته اوغراماسی اسبابندن اك مهمی‌ده بودر . بو کونکی فعالیتمز ، حیاتی بر ضرورت محصولیدر . یا معاصر حیاتك امر ایتدیکی واسطه و یوللردن یورومه‌یی کوزه آلمغه ویاخود بیله‌بیله اولومی ترجیح ایتمکه مجبوردق . بو وضعیت قارشیسنده تورك ملتی ، هدف واستقامتنی تعیینده هیچ تردد کوسترمه‌دی . بو کونکی مساعی‌یی ایجاب ایتدیرن یوله داخل اولدی . ملتجه خلاص وسلامتی بولدق . دوستلرمزده ، دشمنلرمزده بو امر واقعی تایید ایتمکده‌درلر . انقلاب وتجدد فعالیتنك دوام ایده‌جکنه اصلا شهه یوقدر . ملی وجدانه و شعورلی بر ایمانه استناد ایدن فعالیتلر نه‌دن عقیم قالسین؟ اساساً بو ایشه ملتجه مشترك برحس واراده ایله صارلدیغمز حقیقتی آکلاشیلدقدن صوکرا بو کبی اندیشه‌لر وارد اوله‌ماز .

انقلاب رجالك تطبیقاتده ، مملکتی اداره‌ده موفق اولمامارینه ایسه هیچ برسبب یوقدر . شیمدی‌یه قادار کوستردکلری قابلیت ، آتی ایچون اك بویوك ضماندر . او حالده « تورك زمامدارلری باشلادقلری ایشی نهایته قادار کوتوره‌بیله‌جکلرمیدر؟ » طرزنده بر ملاحظه وهمدن باشقه بر شی دکلدر . حیاتك هیچ بر ساحه‌سنده توهمه اعتبار ایدلمه‌دیکی ایسه اك جلی بر حقیقتدر .

سعرد مبعوثی
محمود

آرناوودلق حکومتی صوك حادثه حقنده جمعیت اقوامه برنوطه ویردی

صربلر آرناوودلغی تجاوزله اتهام ایدییورلر

بر پارس غزته‌سی دییورکه : « آرناوودلق مسئله‌سی هر آن وخیم بر مسئله حالنی آلمق تهدیدینی حائز بولونیور »

جنوره ، ٧ (آ.آ) — آرناوودلق حکومتی جمعیت اقوامه برنوطه کوندرمشدر . آرناوودلقله صربستان آراسنده انقطاع مناسباتك قطعی اولمادیغی روایت ایدیلمکده‌در .

انقطاع حقنده صرب مطبوعاتی نه دییور ؟

بلغراد ، ٦ (آ . آ) — آقشام غزته‌لری یوغوسلاویا ایله آرناوودلق آراسنده‌کی انقطاع مناسباتی اوزون اوزادی موضوع بحث ایتمکده‌درلر .

روچ غزته‌سی بوخصوصده بروجه آتی بیان مطالعه ایدییور : « احمد زوغو ، تیرانده‌کی سفارتمزك ترجمانی حقنده اتخاذ ایدیلن تدابیر مواجهه‌سنده درمیان ایتدیکمز مطالباتی اسعاف ایتمك شویله دورسون ؛ مصلحتکذارمزك پساپورطنی تودیع ایتدی . آرناوودلق حکومتی پروتستولرمزه رغما تحریك آمیز خط حرکتنده اصرار ایتمشدر . دولتمزك رسمی ممثلنك ، عصرلردنبری تکمیل سیاسی ممثللره بخش ایدیلن وضعیتدن استفاده ایتدیرلمدیکی بر مملکتله مناسباتی قطع ایتمکدن باشقه برشی یاپامازدق . »

نووستی غزته‌سی ده شو مطالعاتی سرد ایدییور : « آرناوودلق حکومتك طرز حرکتی شایان اسف وحتی بو حرکت اقتصادی ترقیسی وسیاسی انکشافی قومشولرله حسن مناسباتده بولونمایه پك زیاده متوقف بولنان دولتدن صادر اولدیغی ایچون شایان تقبیحدر . صمیمی دوستلغمزی وآرناوودلغك استقلال ونفوذینك تأمین ایدلدیکنی کورمك خصوصنده‌کی دائمی آرزومزی متعدد وسله‌لرله اثبات ایتدیکمز جهتله بو حرکت غیر قابل ایضاح بولونمقده‌در . »

یوغوسلاویا خارجیه ناظری موسیو مارینقوویچ

ایتالیانك مطبوعاتی نه دییور ؟

روما ، ٧ (آ آ) — جورنالا دیتالیا غزته‌سی صربستان ایله آرناوودلق آره‌سنده وقوع بولان انقطاع مناسباتك بدبینانه درپیش ایدلمه‌سی لازم

[مابعدی ٤ نجی صحیفه‌نك ٤ نجی ستوننده]

اوکمزده‌کی یاریشلر چوق هیجانلی اولاجقدر

جمعه کونکی یاریشك اك مهم قسمی « غازی قوشوسی » در

اکرامیه‌سی ٢٠٠٠ لیرا اولان بوقوشویه فاما ، نریمان ، باراطوم ویوللاندیس کبی مملکتك اك معروف وده کرلی حیوانلری اشتراك ایده‌جکدر

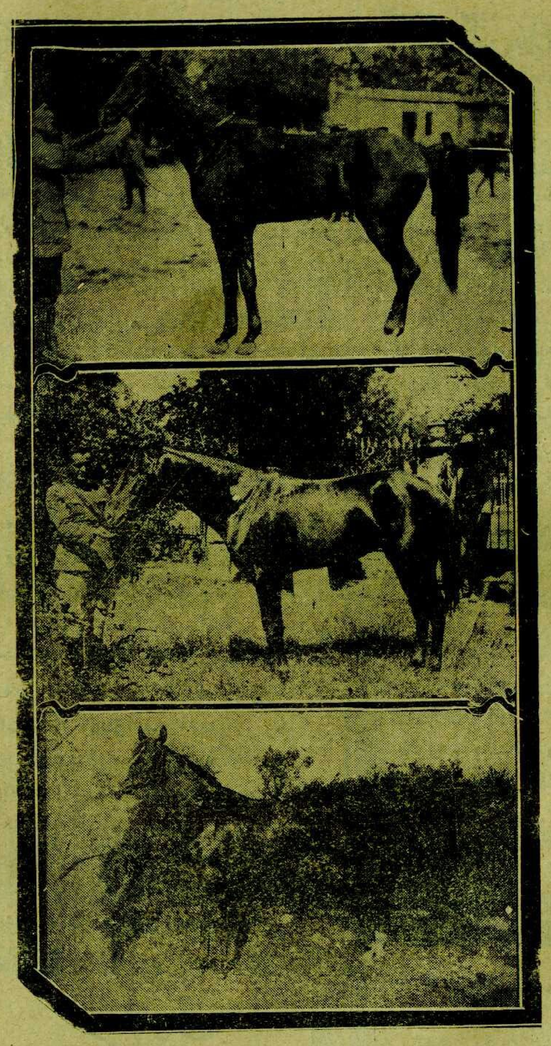

اوکمزده‌کی یاریشده بربرینه رقیب اوچ آت

کچن جمعه کونی شهریمزده یاپیلان آت یاریشلرینه خلقمز بویوك برعلاقه کوستردی . یاریشلرك بویوك برمکملیت ایچنده جریان ایتمه‌سی و شهریمزه یکیدن بر چوق ده کرلی یاریش آتلری کلمه‌سی بوعلاقه‌یی تزییدایتمشدر . بورغبت وعلاقه آت جنسنك اصلاحی ایچون باشلانیلان بویوك مجادله‌نك موفقیت بخش اولماسنده هیچ شبهه‌سز عامل اولاجقدر . بو جمعه‌نك یاریشنده اك مهم وهیجانلی قوشو ، خالص لدم انکلیزلر آراسنده یاپیلاجق اولان (غازی قوشوسی) اولوب اکرامیه‌سی ایکی بیك لیرادر . بوقوشویه درت حیوان اشتراك ایده‌جکدر .

بونلر ، حاجی بکر زاده علی محی الدین بکك (نریمان) ی ، باش وکیل عصمت پاشا حضرتلرینك (فاما) سی ، استانبول ولایتك (باراطوم) ی ایله موسیو سفروفك (بولاندیسی) در . (نریمان) ك احوال عمومیه‌سی و اوزون زماندن بری ادمانده بولونماسی قوشویی قازاناجق کبی کوستریرسه‌ده (فاما) نك ده کندیسنه پك چتین بررقیب چیقاجغی وآرالرنده وقوع بولاجق مجادله‌نك پك شدتلی اولاجغنی ظن ایدییورز .

دیکر قوشولره کلنجه ، بو قوشولره اشتراك ایده‌ن حیوانلرك ایچنده حدید ، مقبول ، صیاد یاشادی ، کیك کبی چابوق وچتین آتلر واردر . مقبولك هانکی قوشویه کیره‌جکنی بیلمیورز . پروغرامه نظراً ، بوحیوان ١٨٠٠ مترولق اوچنجی قوشویه کیره‌بیلیر . حدید ، صیاد و یاشادی ایسه اولجه قازاندقلری اکرامیه‌لره نظراً بو قوشویه کیره‌میه‌جکلرندن بالطبع ٣٠٠٠ بیك مترولق دردنجی قوشویه کیره‌جکلردر . بوقوشویه مقبول‌ده داخل اولورسه یرلی حیوانلر آراسنده شیمدی‌یه قدر یاپیلان یاریشلرك اك هیجانلیسی اولاجقدر . بو وضعیته کوره غالبیتك یاشادی ایله مقبول ویاخود صیاد ایله مقبول آراسنده قالماسی ملحوظدر . حدیدك فوق العاده سرعتندن ایلك زمانلرده مقبول ایله

[مابعدی ٣ نجی صحیفه‌نك ٥ نجی ستوننده]

انتخاب مبعوثان قانوننده تعدیلات

بو تعدیلات ایله مبعوثان انتخاباتنك ایلولده ختام بولماسی قابل اولاجقدر

مبعوثان انتخاباتنه عائد مدتلرك یالکز بو دورهٔ انتخابیه‌یه منحصر اولمق اوزره تنقیصی متضمن لایحهٔ قانونیه بویوك ملت مجلسنه تقدیم ایدیلمشدر . لایحه‌یه کوره بو دورهٔ انتخابیه‌یه مخصوص اولمق اوزره انتخاب مبعوثان قانوننك ٥ ، ١٠ ، ١٢ ، ١٣ و ١٤ نجی ماده‌لرنده‌کی سکز کونلك مدتلر درت کونه ، اون بش کونلك مدتلر سکز کونه و بش کونلك مدتلر اوچ کونه تنزیل ایدیلمشدر . لایحه مجلسك ایلك اجتماعنده مستعجلاً مذاکره اولوناجقدر . بولایحه ایله مبعوث انتخاباتنك ایلولده ختام بولماسی قابل اولاجقدر .

وارشوواده سوویه‌ت مصلحتکذارینك قتلی

برروس مونارشیستی ویقوفی استاسیونده اولدیردی

وارشووا ، ٧ (آ.آ) — سوویه‌ت مصلحتکذاری وویقوف موسقووایه کیتمك اوزره استاسیونه کلدیکی اثناده کنج برروس مونارشیستنك تعرضنه اوغرامش وطبانجه ایله جرح اولونمشدر . هویتی مجهول بولنان متعرض درحال توقیف ایدیلمشدر . همان خسته‌خانه‌یه نقل ایدیلن وویقوفك یاراسنك درجهٔ وخامتی معلوم دکلدر . قورشون ایچریده قالمشدر . خارجیه ناظری ژاله‌سکی درحال خسته‌خانه‌یه کیده‌رك مجروحك خاطرینی استفسار ونهستان حکومتی وارشووا ، ٧ (آ.آ) — موسیو وویقوف وفات ایتمشدر .

یکی رومانیا قابینه‌سی

باش وکیلك بیاناتی افکار عمومیه طرفندن آلقیشلانمقده‌در

بوکره‌ش ، ٦ (آ.آ) — یکی حکومت وظیفه‌یه باشلامشدر . حکومت مستعجلاً ویردیکی قرارله هر بحرانده معتاد اولان اندیشه‌لره محل برقامشدر . تکمیل مملکت داخلنده سکونت‌نامه حکمفرمادر . باش وکیلك ، مطبوعاتك سربستیسنی اعلان و انتخاباتك سربست اجرا ایدیله‌جکنی تأمین ایده‌ن بیاناتی مطبوعات و افکار عمومیه طرفندن متفقاً آلقیشلانمقده‌در . مهم بر سیاست آدامی یکی حکومته اشتراك ایدن مختلف غروپلرك کله‌جك انتخابات لیسته‌لرنده تکمیل سربستیلرینی محافظه ایتمکده اولدقلرینی بزه تأمین ایدلمشدر . حال حاضرده‌کی قابینه‌یه هیچ بر فرقهٔ سیاسیه‌یه داخل اولمایان شخصیتلرله لیبه‌رال ، ملی کونه‌وکویلی فرقه‌لرینه منسوب ذوات داخل بولنمقده‌در .

آمریقا واسپانیا سفیرلرمز

واشینغتون و مادرید سفارتلرینه بعض ذواتك تعیین ایدلدکلری خبری اصلسزدر

جمهوریتمزك واشینغتون ومادرید سفارتلرینه بعض ذواتك تعیین ایدلدکلرینه دائر انتشار ایدن خبرلر اصلسزدر . بوحکومتلر نزدینه جمهوریتمزك سفیر تعیین ایتمه‌سی متصور ایسه‌ده خارجیه وکالتنجه هنوز مقرر برشی یوقدر .

سفیرلرمز آراسنده بعض تبدلات یاپیله‌جغنه دائر اولان روایتلرك اصلی اولمدیغنی قوتله تکذیب ایده‌بیلیرز .

ایش واعتبار ملی بانقه‌لرینك برلشمه‌لری ایچون بوتون اساسلر احضار ایدیلدی

ایش بانقه‌سی ، شعبه‌لرینك عددینی لااقل اونه ابلاغ ایده‌جکنی امید ایله‌یور

ایش بانقه‌سی ارکانی طربزونده یکی برشعبه تأسیسیله مشغول اولمقده وداها هانکی مهم مرکزلرده شعبه آچمق ایجاب ایده‌جکنی تدقیق ایتمکده‌درلر

ایش واعتبار ملی بانقه‌لرینك برلشمه‌لری آرتیق بر امر واقع حالنده تلقی اولونابیلیر . هنوز تطبیقات ساحه‌سنده برشی یاپیلمش اولمامقله برابر التحاق ایچون بوتون اساسلر احضار ایدیلمش اولوب تموزك برنده تطبیقاتك قطعی بر صفحه‌یه کیره‌جکی تصور ایدیلمکده‌در .

خبر آلدیغمزه کوره التحاق دولاییسیله اعتبار ملی بانقه‌سنك استانبول شعبه‌سی تعطیل فعالیت ایده‌جك دکلدر . استانبولده ایش واعتبار ملی بانقه‌لرینك شعبه‌لری برمؤسسه حالنده وفقط آیری آیری معامله یاپمقده دوام ایده‌جکلردر . بوشکل مساعی اسکی پوسته‌خانه بناسنده انشا آت وتفریشاتك اکمالنه قدر دوام ایده‌جکدر .

تورکیه ایش بانقه‌سی ادارهٔ مرکزیه‌سی بناسی

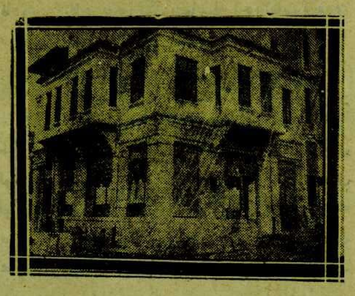

تورکیه ایش بانقه‌سنك برشعبه‌سی حالنده برمدت فعالیته دوام ایده‌جك اولان

اعتبار ملی بانقه‌سنك آنقره مرکزی

بوندن باشقه ایش بانقه‌سی اسکی پوسته‌خانه بناسنك اوزرینه اوتوز قرق اوطه‌لی یکی بر قات داها علاوه ایتمه‌یه قرار ویرمش و کشفلرینك المشدر . [illegible] تدابیر یکی یاپیلاجق اولان بو دائره‌لر ، ایش [illegible] علاقه‌دار بولوندیغی ویا دوغریدن دوغری‌یه اداره ایتدیکی سیغورطه ، کومور وسائره کبی شرکتلره تخصیص ایدیله‌جکدر .

هر وقت یاردیغمز وجهله التحاقدن دولایی کرك اعتبار ملی وکرك ایش بانقه‌سی مأمورلرینك هیچ بریسنك آچیقده قالماماسی و حتی اسکی وضعیتلرندن دون برمرتبه‌یه دوشمه‌مه‌لری اساسنه رعایت ایدیله‌جکدر .

اخیراً تشکیل اولونان دولت دمیریوللری ادارهٔ عمومیه‌سی فعلاً ایشه باشلامشدر . مدیریت عمومیه وظائفی مجلسك قبول ایتدیکی قانونله شمدیلك نافعه وکیلی طرفندن اداره اولوناجقدر .

مدیریت عمومیه معاونلکنه آنقره ـ سیواس خطی مدیری رفعت بك تعیین اولونمشدر . بوندن ماعدا درت ایشلتمه مدیریتی احداث اولونمش بونلردن آنقره ـ سیواس ، آنقره ـ ارکلی ایشلتمه مدیریتلرینه وکالة معاون رفعت بك ، آناطولی خطی ایشلتمه مدیریتنه وصفی بك ، صامسون سیواس ایشلتمه مدیریتنه عزت ، مدیریت عمومیه محاسبه مدیریتنه آناطولی خطی محاسبه‌جیسی احسن مفتش عمومیلکه ایشلتمه مدیری نوری بکلر تعیین اولونمشلردر .

دولت دمیریوللری ادارهٔ عمومیه‌سی

دولت دمیریوللری ادارهٔ عمومیه‌سی تشکیلاتی یاپیلدی ، اداره نافعه وکیلمز طرفندن تدویر اولوناجقدر

بالق بازارنده دمیریوللر ادارهٔ عمومیه مرکز بناسی

اوجاق	اوجاق	اوجاق
بویوك ملی رومان	محرری : آقا کوندوز	یاقینده نشر ایده‌جکز

بر تغیب ماجراسندن صوکره بویوك بر طالع اثری اولارق تکرار بولونان بو یکی مفکوره رومانی آقا کوندوز بك صورت مخصوصه‌ده غزته‌مز ایچون یازمشدر .

تخلیصیه ایشلری

حکومتمز قابیولدیغی قانونه بر ماده تذییلی تکلیف ایدییور

تخلیصیه ایشلرینك ابی بر صورتده جریانی غایه‌سنی تعیب ایدن حکومتمز آتیده‌کی اسبابموجبه ایله بویوك ملت مجلسنه بر لایحه تقدیم ایتمشدر :

« ساحللرمزده سیر و سفر ایشلرینك ولیمان خدماتنك تورکلره ولی سنجاغه حصر و تخصیصی غایه‌سیله موقع مهمیتده وضع ایدیلان (۵۸) نومرولو قابوتاژ قانونك دردنجی ماده‌سنده عیناً (حکومت موقتاً وهیچ بر حق تأمین ایتمه‌مك شرطیله اجنبی تخلیصیه کیلریمك اجرای صنعت ایتلرینه و تورك تخلیصیه کیلرنده اجنبی متخصص وقپودان وطائفه استخدامنه مساعده ایده‌بیلیر) دیمله‌رك یالکز تخلیصیه ایشلرنده اجنبی سفائنك وقتاً اجرای فعالیتنه مساعده ایدنشسه‌ده بوغایه یله تشکلی طلب ایدن جك تورك آتونیم ولیمیتد شرکتلرده نه مقدار سرمایه‌نك اجنبیلره تخصیص ایدیله‌جکی ذکر ایدیلمه‌مشدر. تخلیصیه ایشلرینك بوتون دنیاده اسوهچ و تکلیفاتی کبی بعض ملتلرك آلدنه بولنسی و تخلیصیه ایشلری لایقیله ایفا ایده‌بیله‌جك سرمایه واختصاص ارباب‌نك هنوز مملکتمزده موجود اولدیغی مذکور دردنجی ماده‌نك ده قانونه علاوه‌سیله قبول ایدلمش اولدیغی نظر اعتباره آلنه‌رق صرف تخلیصیه ایشلریله اشتغال یتمك اوزره تشکیل طلب ایدیله‌جك آتونیم ولیمیتد شرکتلرده سرمایه‌نك یوزده اللی بریسنك تورکلره و فرق طوقوزنجی اجنبیلره تخصیصی محذوردن سالم تلقی ایدیلدیگی صریح لایحه‌ده مندرج ماده تنظیم ایدلمشدر. مع‌مافیه دیگر نقطه‌دن مملکتمزده هنوز کار آمین ایدوب ایتمه‌جکی مجهول بولندن بوقبیل تشبثاره تورکلرك اشتراکی تأمین ایدیله‌مدیکی تقدیرده سرمایه‌نك اجنبیلره تخصیص ایدیلن یوزده فرق طقوز مقدارندن فضله‌سنك دخی - بالآخره مع حاصل اولدیغی ثابت اولدقدن صوکره طلب اولنجق تورکلره دور ایدلمك شرطیله - موقتاً اجنبیلر طرفندن آلمه‌سنه مساعده ایدلمسی فائده‌لی کوریلدیگی مذکور ماده‌نك صوك فقره‌سی بومقصدی تأمین ایده‌جك شکلده تنظیم ایدلمشدر. تخلیصیه ایشلریله اشتغال ایتمك اوزره تشکل ایده‌جك تورك آتونیم ولیمیتد شرکتلرده بالاده معروض نسبت و شرائط داخلنده اجنبیلره مخصص اشتراك ایده‌بیلمه‌لرینی تأییناً اشبو ماده‌نك قابوتاژ قانونه مذیل بر ماده اولهرق علاوه‌سی صورتیله کسب قانونیت ایتمسی تأری صائبه‌لرینه متوقف در. »

حکومتمك تکلیفی

« ماده ۱ — تورکیه ساحللرنده تخلیصیه ایشلریله اشتغال ایتمك اوزره تشکل ایده‌جك تورك آتونیم شرکتلرینك حصه سندانتك یوزده اللی بری نامه محرر و تورکلره عائد اولهجق ، یوزده فرق طقوزی حاملنه عائد اولهجق ، یوزده فرق طقوزی حالنده عائد اولهبیله‌جکدر . کذا بو مقصدله تشکل ایده‌جك تورك لیمیتد شرکتلرنده دخی شرکت سرمایه‌سنك یوزده اللی بری تورکلره و یوزده فرق طقوزی اجانبه عائد اولهبیله‌جکدر . آنجق تورکلره تخصیصی ایجاب ایدن مقدار حصه‌لك تورکلردن طالب ظهور ایدیجه‌یه قدر اجانب طرفندن اشترا و تصرفنه حکومتجه مساعده اولنه بیلیر. بوندن باشقه حکومت موقتاً وهیچ بر حق تأمین ایتمه‌مك شرطیله اجنبی تخلیصیه کیلرینك اجرای صنعت ایتلرینه و تورك تخلیصیه کیلرنده اجنبی متخصص وقپودان و طائفه استخدامنه مساعده ایده‌بیلیر .

چمبرلاینی تبریك

طیاره جمعیتمز طیاره جی چمبرلاینی تبریك ایتدی

آمریقان طیاره‌جیسی چمبرلاین ایله رفیقنك بحر محیط اصلاسیتی بلا توقف وچارق موفقیتله آلمانیایه مواصلتلرینی طیاره جمعیتمز زیرده‌کی تلغرافله تبریك ایتمشدر .

« بایعه آمریقا سفارتخانه‌سی واسطه‌سیله موسیو چمبرلاینه

« تورك طیاره جمعیتی بحر محیطی کچمك وبوتون دنیا زه‌قورنی قیرمق صورتیله الده ایتدیککز موفقیتی کمال صمیمیتله تقدیر وتبریك ایلر . »

فرانسه هوا مفتشه عمومیلکنك جمعیتمزه چوالی

طیاره جمعیتمز ؛ یاسدن بویورفه اوچارق کیتمك اوزره بوله چیقاندو عاقبتلرندن برخبر آلنه‌بیان فرانسز طیاره‌جلرندن تونکه‌سه‌ر ایله قوله‌نك معروض قالدقلری تنبیهٔ ژاله‌دن متولد تأثرلرینی فرانسه هوا مستشارلغنه تلغرافله بیلدیرمشدی . فرانسه طیاره وهوا قیلیاتی مدیر ومفتش عمومیلکی آتیده‌کی جوابی ویرمشدر :

« رئیس بك افندی ؛ بدبخت طیاره‌جیلرمز تونکه‌سه‌ر وقولی‌یه‌عائد تلغرافکزی آلدیغی عرض ایتمکله کب‌شرف یلرم. کرك ذات عالیلرینك وکرك تورك طیاره جمعیتنك اظهار ایتمك لطفنده بولندقلری توجه وعلاقه‌یی فوق‌العاده متحسس ایتمشدر . الك حرارتلی تشکرلری عرض ایده‌رم .

بوکونه قادار پایلان بوتون تحریاتك ویردیکی منفی نتیجه‌لره رغماً الان قهرمان طیاره‌جیلرمزی صاغ وسالم بولمق امیدینی محافظه ایدییوروز .

تورك طیاره جمعیتنه حسیات متدارانه‌مك متهیج فائده‌سی ابلاغ بیورمکزرجاسیله احترامات فائقه‌می عرض ایلرم رئیس بك افندی »

پروانه قیریلمسه

برلین ، ۶ (آ.آ) — صوك خبرلره نظراً طیاره‌جی چمبرلاین ایله رفیقنك

شرق دمير يوللرى

مذاكرات نتيجه انمه

اتلافنامه امضالانمشدر

شرق دمير يوللرله نافعه آره‌سنده دوام ايدن مذاكرات بتمش واتلافنامه امضالانمشدر. شركت مذاكره‌اثناسنده آليوللى-فرقلرى الى خطك مقدار محمتندن فضله انشا ايتمكه مجبور اولديغنى، سركجى چفه خطك انشاسنده غلاى اسعاركى سببلرله فضله مصرف پايديغنى، حرب عموميده، باتمار حربنده دولت متحركه‌ودمير پاش اشيالرده خسار اولديغنى، ١٩١٩دن ١٩٢٠ سنه‌سنه قادار قوى ٣٠٠ كيلومتر خطى تصفيه واتلاف ايدلديكنى ايلرى سورمك تضمينات ايسته‌مشدر. پايلان حسابات نتيجه‌سنده شركتك بدايةً ٧ ميليون ٦٦٦ بيك آلتون فرانق بورجى چيقمشدر. بوقاريده‌كى ادعالر تدقيق وبعض حسابات تعديق اولوندقدن صوكر شركتك حكومته بش ميليون آلتون فرانق بورجى اولديغى تثبيت ايدلمشدر. بومقدار ١٩١٢ سنه‌سندن ١٩٢٤ سنه‌سنه قدر پايلان حسابلردر.

اتلافنامه‌يه نظراً شركت بومبلغك ايكى ميليونى بلا فائض مقابلهلك امضاسندن صوكرا بر آى ظرفنده، دكر ايكى ميليونى مقابلهلك تصديقندن صوكرا وچ آى ظرفنده، متباقى بر ميليونى ده ايكنجى تأديه تاريخندن صوكره اوچ آى ظرفنده حكومته ويره‌جكدر.

مذاكره اثناسنده نافعه وكيلى قومپانيه‌لك تورك اراضيسى داخلنده ايرله‌تمكده اولدغى قسم ايچون آيرجه بر تورك آتوبم شركتى تشكيل ايدلمسنى تكالف ايتمشدر. قومپانيا مرخصلرى يوله مستقل بر شركتك تشكيلى ايچون حاصلاتك حصه‌دارلره لائق بولدقى بش نوع تأمين ايلمسنى شرط قويمشلردر. بواعتبارله اتلافنامه‌يه بو ماده درج ايدلش وحاصلات بودرجه‌يه كاجه توقعمك ايشله‌تيلمسى ايچون مستقل بر تورك آتوبم شركتى تشكيلى قبول اولونمشدر.

اتلافنامه‌يه نظراً ؛ قومپانيا ١٩٢٧دن اعتباراً ايشلتديكى شبكهٔ اصليه خطوطنك ايشلتمه حاصلات غيرصافيه‌سندن كيلو مترو باشنه سنوى اون اوچ بيك آلتون فرانقه معادل برپاره آلاجقدر. قومپانيانك حصه‌سنه دوشه‌جك بومبلغك افرزندن سكره حاصلات غيرصافيه‌سنك متباقيسنك يوزده يتمش بشى يه قومپانيايه، يوزده يكرى بشى دولته عائد اولاجقدر. ديكر طرفدن قومپانيه ايشلتمه، مالزمه، آليوللى خطك مصارف تأسيسيه‌سى كى بالعموم مصارفات عموميه‌سنه مقابل اعترى ٢ ميليون ايكى يوز يكرى يدى بيك التون فرانق تأمين ايده‌جكندن حكومتمز اساسى تعرفه‌لرى بونلرك امثاله ضم احراسى صورتيله بومبلغى اكمال ايچون لازم اولان فرقى تلافى ايتمكى تعهد ايتمشدر. بواتلافنامه اساساته تعلق ايدن واساساتى تغيير ايده‌جك غير ملحوظ احوالده قوه‌ه للنفاذ

معارف ويركيسى

مشترك انجمنلرده تدقيق

ايديلمك لايحه قبول ايدلدى

يكى معارف ويركيسى لايحه‌سى ؛ بودجه، معارف، تجارت مشترك انجمنلرجه تدقيق‌ايدلمك قبول اولونمشدر. لايحه‌يه نظراً، اولجه غير معين مطرحلر اوزرندن پايلان مذكور ويركى بعدما معين مطرحلر اوزرندن پايلاجقدر. يكى لايحه طرح وتوزيعه قوميسيونلرى الفا ايتمكده‌در.

لايحه ؛ آلتجق ويركمك نره‌لره صرف ولوناجغى برر بر ثبيت ايتديكى كبى، بوصرفياته تقابل ايده‌جك وارداتى‌ده تعداد ايتمشدر.

بوكا نظراً ؛ معارفه مخصوص عقارلر وارداتى عمومى وخصوصى بودجه‌لردن معاش واجرت وتخصيصات آلاراك بالعموم مأمورمزول ومتقاعدلره طرح ايديلن قازنج وبركولرينه يوزده يكرى بش نسبتنده پايلاجق ضملر، معارف نافعه تبرع ومعاونتلر، هر ولايتده صنايع حيوانات اهليه و قازانج ويركيلرينه مساوى نسبتده اولنق اوزره ولايت مجلس عموميلرجه يوزده اوتوزه قادار طرح ايده‌جك كسر متضملر، يوزده اوتوز كفايت ايتمزسه يوزده لى‌يه ابلاغ وله بيله‌جكدر.

تحرير كورمش عملرده يوزده اوتوز وتحرير كورمه‌مش عملرده يوزده يوزه قدر اولنق اوزره اراضى ومستغلات ويركيلرينه طرح ايده‌جك كسر متضملر معارف ويركيسنى تشكيل ايده‌جكدر. هر ولايتده واليلنك رياستنده‌كى معارف ويركيسى قوميسيونلرى كسر متضملرى تعيين ايده‌جكلردر.

نافعه وكيلمز استانبولده

استانبول ، ٧ (خصوصى مخابرمزدن) — مالیه وكيلى عبدالخالق بك اوكدن، نافعه وكيلى ايله كوروشدم بكا ديمشدركه :

— درت كون اول آنقره‌دن آيرلدم. خطى تفتيش ايدرك كلدم . اون كون صوكره، انقره‌يه عودت ايده‌جكم . بلجيقا غربونك تعهداتى يقنا ايتمكده اولديغنى يازيليرسكز .

چمبرلاينك سياحتى

لوندره، ٧ (آ.آ) — اليوم يوقارى صادوداده بولونمقده اولان خارجيه ناظرى اوستن چمرلاين ١٣ حزيرانده آچيلاجق اولان جمعيت اقوام مجلسى مذاكراتنه اشتراك ايچون جنوه‌يه كيده‌جكدر.

وآقشام ◄ يكى-يدمه‌ماده ◄ يكى-يدمه‌ماده ◄ وآقشام

جاسوس فه‌ليانا

برتفسير طلبى

مدافعهٔ مليه وكالتى برمادهٔ

قانونيه‌نك تفسيرينى ايستيور

مدافعهٔ مليه وكالتى بهاليلق واوزاقلق ضمائمى حقنده مأمورين قانونيه‌نك اوتوزيدنجى ماده‌سيله اردو بحريه وزارتلرمه ضابطانى ومأمورين عسكريه حقنده‌كى قانونيه‌نك اوچونجى ماده‌سى آره‌سنده افاده فرقى كورمشدر. سيويل مأمورلرله منسوبين عسكريه‌نك عينى استحقاقدن متولد اولارق آلاجقلرى مقدارك مساوى ومعادل اولمسى ضرورتى نظردقته آلان مدافعهٔ مليه وكالتى مجلسدن بومادهلرك تفسيرى طلبنده بولونمشدر.

بحرى تحديد تسليحات قونفرانسى

واشنطون، ٧ (آ.آ) — رئيس جمهور قولوج آمريقانك بروكسل سفيرى هنرى ژيسون چنوره بحرى تحديد تسليحات قونفرانسنه كيده‌جك آمريقان هيئت مرخصه‌سى رياستنه تعيين ايتمشدر.

مصرده وضعيت مهمده

قاهره ، ٦ (آ.آ) — وضعيت مهمده . صوك كونلرك نيكينيلكندن صوكرا زغلول پاشا طرفدارلرينك لورد اوزرنده محافظهٔ نفوذ وحاكميت ايچون مخالفته باش ووررمالرندن قورقولمقده‌در .

فرانسه بر رسم كشاده

نزدر ، ٦ (آ.آ) — عدليه ناظرى بارتو حرب ميدانلرنده ترك حيات ايدن عسكرلرك خاطره‌سنى تأييد ايچون ركز ايديلن ابده‌يك رسم كشاده‌سنده بر نطق ايراد ايده‌رك ملى اتحادى مدح وثنا وحكومت اعضاسيله بتون مملكتك بوآنقره حقنده‌كى اعتمادنامه‌سندن بحث ايتمشدر. مومى‌اليه عالك اجنبيه‌دن اشارت آلارق حركت ايدن كيسه‌لرك فرانسه‌نك محو ولغى نهايتكسه معروض قالمسى اتاج ايده‌جك بر مجادله‌يه كيرشمه‌لرينه مساعده ايده‌ميه‌جك اولان حكومتك مدرك ولديغى واجباته بو وظيفه‌يى ايفاده تردد كوسترميه‌جكنى علاوه ايتمشدر .

موسيو اوژه‌ن فه‌رونك تدقيقاتى

معروف فرانسز مؤسسهٔ ماليه‌سى اولان سوسيته ژه‌نه‌رالك ديره كتورلرندن وعالك جيب ممثلى موسيو اوژه‌ن فه‌رو تركيه ايشى بانقه‌سنك پارس مخابراتكنى ايفا ايتمكده‌در .

ازمير - قصبه دمير يولنك حسابانى

ازمير - قصبه وتمديدى ده‌ميرم للرينك حسابانى نافعه وكالتنده‌كى قويميسيون طرفندن ياپيلمش وبو خصوصده برائلافنامه امضالانمشدر . پايلان ائتلافنامه‌يه نظراً حاصلات صافيه‌نك بوزده قرق شركته وبوزده آلتمشى حكومته عائد اولاجقدر.

وآقشامدن اعتباراً

ويدوق

ايكى پروغرام ٢٣ معظم قسم

اوجاق سينه‌ماسنده

حقوق مكتبمز

عمومى امتحانلرده طلبه بويوك

موفقيت كوسترييور

حقوق مكتبمزده ايكنجى صنفك حقوق درسى، برنجى صنفك حقوق مدنيه امتحانلرى نهايت بولمشدر. ايكنجى صنف، حقوق دول امتحانسنده دخى ممتازيتى تبارز ايتديرمشدر . ٢٣ ى ليلى اولنى اوزره ٤٢ كيشى ١٠ و ١٣ ده ليلى اولنى اوزره ١٨ كيشى ٩،٥ ، اون اوچى ليلى اولنى اوزره ٢٧ كيشى ده ٩ آلمش جماً ٨٧ طلبه‌نك درجه‌سى على الاعلى طوتمشدر . عدليه وكيلى محمود اسعد بك افندى ايله ملت وكيللرندن وبأموريندن بعض ذوات بوامتحانى تعقيب ايله‌مشلردر . عدليه وكيلى محمود اسعد بك آيريليرايكن طلبه‌يه مملكتنك برآن اول بتيشملرينى بكا يكى سويله‌مش وكندیلرينى تقدير ايله‌مشدر . امتحان كيجه كيچ وقتلره قدر دوام اولمسى شرطيله درت كونده بتيرله‌بيلمشدر .

برنجى صنفك حقوق مدنيه امتحانه ١١ ى ايلى اولنى اوزره ٥١ كشى، ١٠ بشى ايلى اولنى اوزره ٢٤ كشى ٩ آلمش وبوصورتله ٧٥ طلبه‌يك درجه‌ترى على الاعلى طوتمشدر . درت كشى دونمشدر .

ايكى كوندن برى حقوق اساسيه وحقوق اداره امتحانلرى باپلمقده‌در .

انكليز وروس دونمالرى

استانبول ، ٧ (خصوصى مخابرمزدن) — وارد اولان صوك خبرله نظراً سوويه‌تلر روسيه‌دكى انكليزلرى چيقارمق تصورنده‌در انكليز فيلوسى بالطق حكومتلرى ليمانلرينى زيارت ايتمك اوزره حركت ايتمدى . بالطق روس فيلوسى‌ده انكليزله قارشى مقابل بر نمايش ايچون عينى ليمانلرى زيارت ايده‌جكى سويله‌مكده‌در . روسيه خارجدن سكز تحت البحر مبايعه ايتمك تصورنده‌در .

ژابونجه نيشن غزته‌سى روسيه‌ايله انكلتره آره‌سنده حرب احتمالندن بحث ايده‌رك ژابونيانك بيطرف قالمه‌سنى توصيه ايتمكده‌در .

دولت دمير يوللرى تشكيلاتى

استانبول ، ٧ (خصوصى مخابرمزدن) — پارين آ ناطولى دمير يوللرى اداره‌سنه قلب ايديلن مجلسى طوپلاه‌رق دولت دمير يوللرى تشكيلاتنك اكمالى ايچون قرارلر ويره‌جكدر

چينده آمريقاليلر

پكين ، ٧ (آ.آ) — قانع سيه‌ن قطعاتى چكيلديكى تقديرده آمريقا هيئت سفارتنك پكيندن فارقى ممكندر. مع‌مافيه آمريقا حكومتى آمريقان قطعاتى قوماندانى ملتيپرورلره تعرض ايتمك شرطيله احوالك ايجاب ايتديره‌جكى هردرلو مقررات عسكريه اتخاذنده سربست برقمده‌در .

استقلال حربى فيلمى

استانبول ، ٧ (خصوصى مخابرمزدن) — بويوك ظفرمزه عائد بدى قسملى سينه‌ما فيلمى بوكون دارالفنون صالونده عمومه ارائه ايدلمشدر فلم خلق طرفندن چوق آلقيشلانمشدر .

انقره‌يه بشقه‌بر كوزلكله باقمالى

مشاهده ـ مطالعه — بحرى قاكوندوز

— ١ —

اسكيدن اوسته يوميه‌سى اون ايكى ليرا ايدى. صوكره‌لرى آلتى‌يه ايندى . بوكون اوچه‌در . يوكا رغماً وكورونوشه لداتمادن بوسنه‌لك انشا آتى ايچ وزندن دورانلامش عد ايديليرز. اوسته وعمله اقتصادجى قفاسيله رقابته موفق اولويور . مالزمه فيأتى اسكيدن داها فيرلاقدر ، چونكه شفيلدن غلطه ريختيمنه ويريان نقل اجرتى ، كومورلك دفترندن حيدر پاشايه قادار صرف اولماندن بلكه بيلك دفعه آزدر . مستحصل سهوللله تنفس ايده‌جه‌سى ماليه‌جى واردات دبيه بيوده چيرچينى اولور . يكى وطنك يكى معموره‌سى ديه بوتون يورهكارلره تهييج ايديبورز، اولريمزده جيواطه‌سى دوزكوجه ايكى اسكمله‌يوق . تاملى اولسون كه وچ كاغذاق صاديه‌ايله‌اون بركاغد ايسته‌يورلر. حفليدرلر. پرصاندايله‌نك هرآيا غنه بركومسوكجى، بربيلتجى، بر اوتوتجى ، برشوجى وبربوجى پاپوشمش چكيديريور . بوندى هنكامه‌لردن قورتولدقدن صوكرا اون برليراطايى بيله اپى انصافلى برطلبدر .

اكر دمورلرك تيرمه‌سه، فيصربنك اون درنجى چشيد پاصدير ماسنى بيله فستفلى سوكلون آبانى فيأتندن بيله جكر . اون اوچ غروشه پاركه قالبى ! اوده نه غرائيت ، نه باندير مه . انسان سوقاقده كزدركن پاركه باسميور ، پاپرالمق صاقوسنه چاوردلى وچيوبلى آياق قاپيله باصاركى آجيبور . يكى يكى اقتصادى تشكيلات وجوده كتيردكدن صوكرادە بو اضطرارلرله قارشيلاشه‌جغز . اكر معين زماندە منحصه بررسوم و نقليات فداكارلغى پاپاسه‌ق ، او زمان يكى تشكلر ، صانيشلر اوزرنده قوتلى و فائدەلى بر قونترول ايفا ايده‌بيلرلر . بوتون انشا آتجيلره ، بوتون قطا يه‌جيلره وبوتون اصحاب صورالمك ايلك اسباب موجبه اولارق ونلرى كوسترەجكلردر . بناءً عليه معين بر مدت ايچون اطرافلى بر ايسته اوزرنده اعطاسى مساعده ومساعده سياسه‌نك - هر نه بهاسنه اولورسه اولسون - تطبيق امدلسى مطالعه‌سنده‌يز .

[آث بازيشارى]

[برنجى صحيفه‌دن مابعد]

بوغوشوب باشادى يه سربست اولارق قوشمق فرصتنى بخش ايتمك سورتيله استفاده ايدلمسى ملحوظدر. مقبولك سرعتله انضمام بدن قوت وسكونى بوتون بو لاحظاتى آات اوست ايده‌بيلجكى كبى (صياد) كه اينجه بيغيسى احسان بكك آلنده تخمينلر مزى بوشمه چيقارمه‌سنه‌ده انتظار ايدله‌بيلير. والحاصل بوهفته‌نك ياريشى كچن هفته الله قابل قياس اولايا جغى قدر صوقلى وهيجانلى اولا قدر .

خبر لديفمزه نظرا ، بحث مشترك تشكيلاتنده بعض تعديلات پاپله‌رق حسابات وتأديه‌نك سرعت وانتظام ايله تدويرى تأمين ايدلمشدر .

فوأدبك لوندره‌يه كيديبور

استانبول ، ٧ (خصوصى مخابرمزدن) — استانبول مبعوثى فوأد بك پارين لوندره‌يه حركت ايده‌جكدر

ويريلن ئهتابلى وثيقه‌سى

استانبول، ٧ (خصوصى مخابرمزدن) — سراج اوغلى شكرى بك بروسه‌يه حركت ايتمشدر . شيمدى‌يه قدر بيك ايكى يوز رومه قطعى ئهتابلى وثيقه‌سى ويرلمشدر .

ايتاليانستيق ايشلرى

ايتاليانستيق ايشلرينه فوق العاده همت وبرمكده اولان حكومتمز ، برلايحهٔ قانونيه تنظيم ايله‌مكله مجلسه كوندرمشدر .

بولايحه‌يه نظراً ؛ مملكتك هر نوع فعاليت ساحه‌لرينه عائد اولارق مجاب ايدن ايستاتيستيقلرك ترتيبنه ؛ دوائر رؤساسيله ، ادارهٔ خصوصيهٔ محليه‌لر ، بلديه‌لر رؤاسى ، منسوبين اشخاص ، بالعموم جمعيتلر ، شركتلر ، مؤسسات اجراى مساعده‌سنه‌ده انتظار ايدله‌بيلير. والحاصل بوهفته‌نك ياريشى كچن هفته الله قابل قياس اولايا جغى قدر صوقلى وهيجانلى اولا قدر .

خبر لديفمزه نظرا ، بحث مشترك تشكيلاتنده بعض تعديلات پاپله‌رق حسابات وتأديه‌نك سرعت وانتظام ايله تدويرى تأمين ايدلمشدر .

بولغار سفيرى كليور

استانبول ، ٧ (خصوصى مخابرمزدن) — بولغار سفيرى موسيو پاولوف عائله‌سى ايله برلكده بوكونكى ترنله داپشته‌دن كلمشدر. سفير جنابلرى اون كون سوكره آنقره‌يه حركت ايده‌جكنى سويله‌مشدر .

اوروپاده طلبه‌مزه تخصيصات

زراعت وكالتى طرفندن تحصيل ايچون اوروپايه كوندەريلن طلبه‌مزك يكى سنه‌يه مخصوص تخصيصاتريله اوچ آيلغى بقيه‌سنه بالغه‌يه تودياً كوندەريله‌جكدر . بو خصوصده ايجاب ايدن استحضارات اكمال اولنمق اوزره‌در .

موسسلر مجلسى

— ٤ —

١٨٨٩دن صوكرا بورژوازينك آرتق صوصمايان مدعياتندن بريده شودر: بونون صنفلرى états généraux سرعتله اجتماعه‌دعوت ايتمك . بو ؛ دولت افلاسنك كتيره‌جكى قائوسدن ممثلى قورتارمق ايچين أمين ، يكانه بر چاره اولارق تلقى ايديليور . عينى زمانده شخصك أساس حريت مدنى ديمك اولان مقدس ملكيت مدنى بونى آمردر . حكمدار ؛ دولتك بورژوالره قارشى اولان مالى تعهدلرينى بر قلم ضربه‌سيله محو ايتمك قدرتى حائز اولورسه حريتدن بحث اولونابيلرمى ؟ بز ، بز بو مناسبله ميرابونك قونت مون رونه يازديغى (٢٠ صوك تشرين ١٧٨٧) مكتوبنه كوز كزديرەلم: ميرابو، فرانسه‌ده يابلان سوء استعمالدرك آورو پاده چوق فنا برتأثير اوياندير اجغنى، مملكتك بتون حيثيتى محو ايده‌جكنى سويليور: دولتدن تخصيصات آلانلر؛ پارلامنتودن قورقيورلر. حقلرى وار چونكه بوپارلامنتو اونلردن حساب صوراجق قراللغك پارالرينى آلانلرده بوكا قارشى كله‌ميه‌جك . بوده ميداندە . فقط هرشى قرالك بر اشارتنه باقيور ، قرال آرزو ايدرسه بتون تعهدلرندن جايابيلير . « فقط قرالك ومحيطنك شخصى سلامتى كيم اوستنه آلمق جسارتى كنديسنده دويابيلير ؟ » ميرابو ، صوربور :

« اوحالده نه يامالى ؟ معين ورسمى بر لسانله بتون صنفلرك ١٧٨٩ ده اجتماعنى اعلان ايتمك . بو ضرورتك اوكندن قاچمق امكانى يوقدر . بوسوزك، دولت اعتبارينك تأسسنه نه قادار خدمت ايده‌جكنى زمان كوسته‌ره‌جكدر .

عدالتنه مراجعت ايتمك امكانى بوقدى كويلولر؟ « افندى خدمتى » ندن ، (چيفتلك انقارياسى) ندن ـ أفندينك تارلالرنده، پانچرلرنده پايلان خدمتدن ـ ماعدا اراضى ويركيسى، شخصى ويركى ، عشر ويرمك مجبوريتنده ايدى مال صاتارکن، صاتين آلركن بنه برشى ويريوردى ده كيرمه‌دن، شراب فوچوسى ، چاماشيريقاماغى پر، وصيتنامه، كوچوك ميراث، الخ.. خرجى كبى اسكى كوله‌لك دورندن قالان قاعده‌لرك تطبيقى نتيجه‌سنده كويلونك چوق آجيناجق وارداتى؟ ياريسندن فضله‌سيله أرعش بولونيوردى . بو آغير يوك ؟ كويلو حريتنك منادى آزادلق فيأتى ايدى . بوكا مقابل حقدن محروم كويلونك قارشيسنده آوحقنه قادار بر سورو حق ! آو حيوانلرى كويلونك بتون محصولى محو ايتسه او ، برشى يابمامايه ، صوصمايه محكوم. چونكه : آو حقنه حرمت ايتمك مجبور . كويلو محصولى اراضى صاحبندن صوكرا صانمق حقى حائردر ، چونكه : اراضى صاحبى ، مالكى بو صورتله داها ايى بر فيأته صاتابيليور . تكليفات، تعهدلر، وظيفه‌لرايسه كويلويه‌عائدا كويلوقسمنك اووقتكى وضعيتى‌يك آكلاتان و فقيروه Vaire كويلولرينك مدعياتى احتوا ايدن بر وثيقه‌يى ژوره‌س نشر ايتمشدر . بو وثيقه‌ده ديليوركه: بوراد كى پاپالمق دائره‌سنده اون ايدنجى ايكى مستأجر ، برده Seigneur en partiede la mosyenn et basse justice اولان دوژور deGeesvres واردر . دوژور ؛ يالكز باشنه درت يوز كوندەلك [*] اراضى اشغال ايديبور بورانك اون سكز كشيدن عبارت اولان ساكنلرندن يالكز بر أو اوچ كوندەلك صاحيدر . اونه كيلر كوچوك ، بسيط قولوه‌لرده اوتوروبورلر . نه‌آخيرلرى وار ، نه‌ده كومسلرى ، كونده يكرمى ، بعضاً يكرمى درت صو قازانمان بر آدام ، آلتى ، بعضاً سكز

[*] كوندەلك - درت فرانسز زرعى بر . اسكى ارضى مقياسى

فرانسه اختلالى

يكى تورکیه سرعتله انکشاف ایدییور!

فرانسز محرری (ویقتور مارغریت) پارسده چیقان لاوولونته‌ده یازدیغی مقاله‌ده دییورکه : «فرانسز کویلیسنه،لوندره‌نك بارز کاتلرندن زیاده تورك کویلیسی یاقینیدر ! »

صوك پوسته ایله کلن پارسده منتشر لاوولونته غزته‌سنده معروف محرر لردن « ویقتور مارغریت »ك یکی تورکیه عنوانلی برماش مقاله‌سنه ئصادف ایتدك. فرانسز محرر بو مقاله‌سنده دییورکه :

« جهانك حربله واختلالار ایله آلت اوست اولمش بولنسنه رغماً ملتلرك مقدراتی حالا ، کیزلی دیپلوماسیلرك قاعلی تجره‌سنده قاینایور .

آرا صیرا قاپاق قیمیلداور ، بر پارچه بخار چیقیور وبویله غزته‌لرك بوغولدیغی کشف کیجه‌نك ایچنده بر شیمشك کبی پالایان کوچوك بر خبر برپارچه ضیا صاچیور . او مان استقباله‌ده ینه ، ۱۹۱٤ دن اول اولدیغی کبی ینه حکومت رجالی طرفندن حاضرلاندیغی بوکونی ، بوقاراکلق خالی برآز کورمك قابل اولیور .

صوك زمانلرده ، هیجان آور برخبر ده ضیاسی بویله‌جه پارلایور-سوندی : یکی تورکیه‌نك خارجیه وکیلی توفیق رشدی بکك بالفانلرده ، لوقارنوده کنه ممثل بر میثاق عقدینه چالیشدیغی سویله‌نیوردی .

آنقره ، استانبولك تاریخی وظیفه‌سنی درعهده ایدییور ، تورك جمهوریتی ، غازی مصطفی کمال پاشا مظفر آللی ، تورکیه‌نك آوروپا عایهنده دکل ، فقط اوزون دیرلی انکلتره‌نك قارشیسنده ، عثمانلی ایچون طوپلرینك اسکی ماچارلرینه استقلالنی قازاندیرمش ، بوکیج لمللره اوزاتمیور . سوویه‌تلرك ، چارلر سیاست خارجیه‌سنك بعض اساساتنه رجوعی کبی شرقه تسلط ده‌سوك سنه‌لرك بویوك درسلرندن بری دکلیدر ؟ تاریخك قید ایتدیکی کك تمام ایکی اختلال آراسنده تورك ملتنك ، روس ملتنك اساس فکری، « قدرتلی اولمق اراده‌سی» دوام ایدییور.

ایکك ظهور ایتدیکی کبی هیچ‌بر سنك فرقنده بولنان فرانسز اختلالی بر جمعتی کچلشدیره‌رك آنجق مارز اداره‌نی تعدیل ایتدی ، پارس خلقی بنه اسکیسی کبی قالدی و ۱۸۷۰ سنه‌سنه قادار کاه امپراطورك، کاه ثرلك کلایرینی کتیرتملك قعده دوام ایتدی .

حالبوکه سن پترسبورغ واستانبول ایله برابر ایکی عالم بیقابلدی ، تورکیه ایله روسیه ، قرون وسطه‌دن یکرمنجی عصره آتلادیلر. هم‌ده به‌خارق‌العاده بر صولتله !..

اورلرده ، فرانسه‌ده اولدیغی کبی ، سلطنتلر تکرار تأسیس ایتمه‌دی . هرشی عمللرندن ، ایکی مملکت‌ده تشکیلاتی او قادار قوتلشدیردی که نیقولاك‌ده ، عبدالحمیدك‌ده اخمادی بجون بر دها نختی آله کچرمك امیدی قالمادی ! تورك ملتی‌ده، روس ملتی‌ده بوبارچه پارچه ولمش عنتری « مونارچی سیستم » ورد ... فقط فلاکتلرینی بزتلمیزه‌ن ثرلك ، اکسپرس وطیاره دورنده قوشو ملتلرك احوالندن ، پوسته آرامه‌سی، حتی اوکوز آرامه‌سی دو لرنده ولدیغی قادار ی‌خبر بولیسورز ! بوکون یالکز تورك نجه‌دنی موضوع بحث ایدیلم، بوکیج ملتلك کوستردیکی وانسانی حیران ایدن غیرتلری فرانسه‌ده کم بیلیور ؟

برچوق کیمسه‌لر هندنده تورکیه حالا، لوتیك کتابلرنده کوروب سودیکمز اسکی تورکیه‌در . اوعملکتك کچردیکی اینانیلماز تحولدن کم خبردار ، ر؟ برچوقلرمز، بوتحول مجموعه‌لرك رسملرندن اوکرنمك چالیشیور وساریفك یرینه شاپقه‌لك قائم اولماسندن عبارت صانیور .

داها دون چالغك وخلافلك تشکیلاتی انجمنه محبوس اولان تورك روحی بردن بره انکشافه باشلادی ؟ هم‌ده اویله برخلق قوتیله انکشاف ایدیور ، قتصادی قوتلره اویله اوبویرکه بوندن صوکرا آوروپالك ، اورمبرلری نظر اعتباره آلماماسی قابل دکلدر . ایکیسی‌ده برر قوتلی ده‌موقراسی ایدی ، عمله وجه‌هی ده وقراسیسی آسیایی جانلاندیرییور ؛ اوتهکی، همان همان ساده‌جه چقتجی ده‌وقراسی ، بوتون اسلام عالمی حرکته کتیرییور .

هیچ شبهه‌سزکه تورکیه‌ده بویکی نظام هنوز باشلاییور ، هم‌ده اوقادار آغیر شرائط ایچنده‌که (هرشی یکی احداث اولونا بیلیر ، منابع ده‌آز) ! یکی تورکیه‌نك داخلی وسائط نقلیه‌سی ، امور نافعه‌ؤسسه‌لری ، تأسیسات صحیه‌سنی اکمال ایده‌رك یوکسلمه‌سی، نفوسنك کوندن کونه تزایدی وکیفیتی استحصال مکانلری دولایسیله تحقق امید ایده‌میله حکی سویهٔ ترقی یه ارده‌بیله‌سی ایچون چوق چالیشمق ایجاب ایده‌حکدر .

فقط هرشیئه حاکم اولان بویوك ملت مجلسنك سایه‌سنده بوکونکی نسل اوقادار ایماله چالیشیور، یکی یه‌تیشن نسل‌ده امیدلری تحقق ایتدیرمك ایچون کندیسنده اولهٔ براراده دوبویورکه نز، احصائیات جدولرینی کتله‌دن ، بوثباتکار، بومدهش سعی حرمتله سلاملایابیلیرز .

بعضیلری دییورلرکه : ٥٠ ، نهایت ٦ میلیون نفوسدن عبارت اولان وجول کبی برطوپراقده دولاشان برملتدن نه بکله‌نه بیلیر؟ آنجق غرب به‌مقتدر اولاوز آتنك نعلی ده کدیکی یرده یالکز برر خربه برقش اولان بر ملتدن نه امید اولنه بیلیر ؟ . . . » ، بو ، کندیسی باربار اولان آوروپالك یادکار برقدینی ماسالدر !

یاینی، صرصرمه‌نك زنکین حوضه‌سیله برسریست لیمان اولهٔ‌سی استانبول ، بوکوندن تحصیله‌رو عماره قرار ویرمش اولان ١٥ میلیون تورك (١٩١٤ دن بری مکتبلك عددی ایکی مثله باغ اولمشدر :

٣ میلیك برسنه ٦ میلیك) یالالك هانکی طرفده، حقیقتك هانکی طرفده اولدیغی اثبات اتمکده‌در او ملت وامت هنوز دوغییور ، فقط متجاسدر، حکومتنده، حربیه نظارتی برینه مدافعه‌سیه وکالتی اداره ایدن تورك ملیتپرورلکله رتك آرزوسی واردر : کندی اراضیسنده، صلح انجمنده پاشا قی. میثاق ملی، تورکیه‌نك استقبالنی بوکونکی حدلرینه صدق برصورتده بط ایتمکده‌در . بوندن امین اولمق بجون ، کچن وقایعی خاطرلاملی کافیدر : حقی براختلال اوردوسی ولان بوکوبلی کتله‌سی، هجوم معروض قالان حدودلرینی مدافعه‌دن چکنمیور » محرر ، موصل مسئله‌سنك صورت حلی وو مسئله‌ده توفیق شدی بکك، انکلتره‌نك امپریالزمی قارشیسنده حقی برآوروپالی جهره‌سی ابراز ایتدیکی قید ایتدکدن صوکرا دیورکه :

« بوتون بوندن صوکرا بو شجیع تورك ده‌موقراسیسنك اوکا یاقلاشماسی نمی ایتمه‌لك ؟ طبیعی ایشی یاپدیغی بر نزه مکافاة سویه‌لك قارشی ویرن انکلتره‌یه فی لطیفه برقاچ بوز میلیار بورجنی وار ... فقط اوکا ، بوندن باشقه هیچ بر شی مدیون دکل .

شورا سی سوطه‌کله حسارت ادعه‌لم : فرانسز کولونیسنه ، لوندره‌نك بازرکانلرندن زیاده تورك کویلیسی یاقینیدر ! »

زراعت مکتبلرینك ضمنیتی

زراعت مکتبلرینك صوك لائحهٔ مأمونیه ایله حاصل اولان وضعیتلریی تدقیق وتثبیت ایتمك وزره بیطر وزراعت مکتب عالیسنك برر هیئت شهریزه کلمشدر . آتیجه بولایحه‌لك بالفعل تطبیقی تأمین ایتمك وزره زراعت وکالتی برو سیا مکتبلر و ژسسات زراعیه شعبه‌سی که هیچ‌برات اولدیغی جلب ایتمکده‌در . موما ایله بر ایکی هفته‌یه قادار شهریزه کلمکه‌در .

چکرکه مجادله‌سی

مختلف منطقه‌لرده چکرکه مجادله‌سنه دوام ایدیلییور

استانبول مخابرجزدن کلن بر تلغرافده چتالجه وحوارنده‌کی چکرکه‌لرك اوچقونه قالقدقلری بیلدیرلمکده ایدی . کرك مذکور منطقه‌ده وکرك دیکر چکرکه‌لی منطقه‌لرده‌کی مجادله وضعیتی حققنده تحققاتده بولوندق . چتالجه‌منطقه‌سنده‌کی چکرکه‌لر استانبلیان چکرکه‌سی تعبیر ایدیلن حفسه‌دن وندباً دها آز مضررلر . مع‌مافیه اوچقونه قالقانلر بوحشراتك احساسی بجون مذکور منطقه‌ده‌کی مجادله فعالیتی تزیید ایدمشدر . ازمیر و جوارنده‌کی مجادله موجب ممنونیت بر حاله‌در . سوریه حدودی جوارنده‌کی مجادله دوام ایتمش ایسه‌ده بو منطقه‌ده بالخاصه سوریه‌ده لابقی وجهله مجادله تطبیق ایدلمه‌مستدن دولایی دها مشکل برطرزده پایلمقده‌در . سوریه‌دن کلن چکرکه سوروللرینك یکیدن عمورطه براقدقلری وسائره دولایسیله ومشکلات برقات‌دها فضله‌لاشمقده‌در بوسنه وکالتك مجادله تخصیصاتی بجن سنه‌یه نظراً نقصان بولونمله برابر ولایات محاسبهٔ خصوصیه بودجه‌لرینه وضع اعتبار تخصیصات ایله بونقصان تلافی ایدلمش اولاجقدر .

چنلیلر آرالرنده کوروشیورلرمش

پکین ، ٦ (آ.آ) — چانغ سولین قرارکاه هندن بیله‌یرلدیکنه کوره چانغ - وین چانغ قای شنك وه‌نه‌مین آراسنده قوونیزه قارشی محافظت وسون پاتسنك پرنسیپلرینك قبول وتصدیقی اساسنه مستند بر اتفاق عقدی ایچون مذاکرات جریان ایتمکده‌در .

استانبول حیدرخانه ذه تدریسات

استانبول ، ٧ (خصوصی مخابرمزدن) — استانبول حیدرخانه‌سنده‌کی محکومله‌ره اوقوریوب یازمق اوکرهنمك ، اخلاقی تدریسات یاپمق اوزره بر درسخانه یاپیلمسی تقرر ایتمشدر .

دونکی تره‌له کاتلر

ارطغرل بیوتی ابراهیم ، نیکده بیوتی عطا قرقلر بکی مبوثی دوقتور فوآد ، بوزغاد مبوثی احمد حمدی ، تشریفات مدیرعمومیسی صفوتی ضیاء خارجیه نائبیت قلمی مدیری عبدالرحمن راشد ، آرتوین ویای نقری متخصص سلمان وکومرشخانه تحریرات مدیری عزیز بکاردونکی تره‌له شهرمزه کلمشلردر .

بر اعدام اعلامی

استانبولده بشکطاشده وکیلخرج مصطفی افندینی پاره‌سنه طمعاً تعمداً ئولدورن خاچیك ایله شریك جرمی عزتك اعدامله‌ری حققنده‌کی اعلام برای تصدیق مجلسه کوندرلمشدر .

بر تصحیح

تورك اوجاغنده وریلن طلبه مسامره‌سنده ، (مهتو) خانمك اسمی (مهرماه) خانم شکلنده درج ایدیلمشدر. تصحیح ایدرز .

مامزدلك مراسمی

زراعت بانقه‌سی استخبارات ونشریات شعبه‌سی مدیری احمد صنوبر بکك همشیره‌سی وفقت واحد خانم افندی ایله جنوده فوتولولوسی حکمت عمر نابی بکك نامزدلکی دون قوانلی دره‌ده‌کی خانه‌لرنده تسعید ایدیلمشدر .

[صرب‌نامه وآرناوودلی]

— برنجی صحیفه‌دن مابعد —

کله‌جکنی ، فقط متنفظ بولونمق ایجاب ایده‌جکنی بیان ایدییور. مذکور غزته ، آرناوودلغك اتخاذ ایتدیکی خط حرکتی تصویب ایتمکده‌در .

صرب-آرناوود انقطاع مناسباتی ویارس مطبوعاتی

پارس، ٧ (آ.آ) — غزته‌لر صرب-آرناوودلق مناسباتنك انقطاعی حققنده اوزون اوزادیه تفسیراتده بولونمقده‌درلر .

پتی پاریزین، غزته‌سی، ایتالیانك بوخصوصده حکم ویرمك آرزوسنه قاپیلابیله‌جکنی وبونك بیسابه‌کی کرکسلکی تکرار میدانه چیقاراجغنی یازدقدن صوکرا دییورکه : « آرناوودلق مسئله‌سی هرآن وخیم بر مسئله حالنی آلمق تهدیدی حائز بولونمقده‌در. بونك تماماً منفعتی ایچون دیپلوماسی ساحه‌سنده عظیم سعای صرفی ضروریدر. »

ئه‌قو دوپاری غزته‌سی دییورکه : « اك ایسی جدالك نهایتی اولان اولدقجه مظلم حادثه‌لری سرعتله تنویر ایله‌یکدر . »

ئه‌کسلسیور غزته‌سی بومسئله‌ده ایتالیانك شرفنك موضوع بحث اولمادیغنی قید ایتمکده‌در .

ئوره غزته‌سی جمعیت اقوامك آدریاتیك مسئله‌سنك هیئت عمومیه‌سی تدقیق ایچون فرصتدن استفاده ایتمکی آرزو ایتمکده‌در .

لاوولونته غزته‌سی ، آرناوودلق حکومتنك موسولینی طه تام بر ائتلاف حالنده حرکت ایتمکده اولدیغنی یازیور .

آوره غزته‌سی ، جمعیت اقوامك مشکلاتی ازاله ایتمکی طلب ایتمکده‌در .

اوم لیبر غزته‌سی ، ایتالیانك تامل حرکت ایده‌جکنی صوریور .

غیر مبادلر قومیسیونده

غیر مبادلر قومیسیونی بوکون اجتماع ایده‌رك غیر مبادلره ویریله‌جك ایکنجی آوانس مقدارینی تعیین ایده‌جکدر.

علاقه‌دارانك نظر دقتنه

حکومت قوماغنه مجدداً یاپیلمش اولان تحاوی ونوقاتی حلالر، صوصوزلق یوزندن کیرله‌میه‌جك برحاله کلمشدر . هرکسه قارشی پك چیرکین اولان بو وضعیتك ازاله‌سیله علاقه‌دارلرك مشغول اولمالری لازمدر. نظر دقتی جلب ایدرز.

خلقه‌لی زراعت مکتبنده تعمیر خانه

خلقه‌لی زراعت مکتب عالیسی ایچون تمام طاقم اولان برآلات زراعیه تعمیرخانه‌سی بنا ایده ایدلمشدر . مذکور تعمیرخانه بقیدنه مکتبه کله‌جکدر.

استقلال مدالیه‌سیله تلطیف

استقلال جمعیت هیئت تحریریه شعبه‌سی شرفنه کوندرلمك مجادله ملیه‌ده‌کی حدسته نبذ‌سرسوری

بایراقده یاپیلجق فوتبول قصابقسی

سلمانیه فوتبول ناوی بایراقده شهرمزه کله‌جك جان قایا. عمالات حربیه ومحافظ کوچی برنجی طاقمریله برر ماچ یاپاجقدر .

جاکت چالمش

بوستانجی نجیب اوغلی علی ، آخوریجی عثمان وغلی احمدك جاکتنی سرقت ایتدیکندن دردست اعدامدر .

بو آقشامدن اعتباراً

ویدوق

ایکی پروغرام ٢٣ معظم قسم

اوپرا سینماسنده

آنقره اهالیٔ محترمه‌سنه

تورك طیاره جمعیتی آنقره شعبه‌سندن :

قربان بایرامنده ذبح ایدیله‌جك قربان باغیرصاقلری باغیرصاق متخصصی عمر افندی‌یه‌ویرلمشدر. بایرامك برنجی کونندن اعتباراً متعهدك آدملری باغیرصاقلری طوپلامغه مباشرت ایده‌جکندن محلات هیئت اختیاریه‌سی محله‌سی خلقندن طوپلاتدیروب مقبوض مقابلنده تسلیم ایده‌جکدر.

باغیرصاقلر داوارك قارنندن طوپلو چیقاریلوب تسلیم ایدیلیرسه جمعیتمز دهازیاده استفاده ایده‌جکندن بوجهتك نظر اعتباره آلنمسی رجا واعلان اولنور.

نقابات عمومیه تورك آنونیم شرکتندن :

شرکتمز ٢٠ حزیران ٩٢٧ پازار برتسی کونی ساعت ١٧ ده تورك اوجاغنده مجتمع عمومیه‌سنی عقد ایده‌حکدر . اصالةً ویا وکالةً اصفری ایکی حصه‌یه صاحب اولان حصه‌دارانك اجتماعه اشترك ایده‌یله‌جکاری اعلان اولنور .

روزنامهٔ مذاکرات

١ — مجلس اداره وصراف راپورلرینك قراشتی

٢ — ٩٢٦ سنه‌سی بیلانچوسنك قراشی وتصدیقی

٣ — مجلس اداره انتخاباتی .

١-١٦٧

طیاره جمعیتی آنقره شعبه‌سندن

باغ ده اقامت ایتمکده اولان جمعیتمز طرفندن کسیله‌جك قوربانلرك جمعیتمزه تبرع بده‌جلری تسلم ونقل ایتمك اوزره اوطوموبیللر احضار ایدلمشدر . بایرامك ایکنجی کونی اوطوموبیللر جان قایا ، دیکمن ، کچی اورمن ، آلمك، آق‌تپه، سمتلرینه کیده‌جکلر ومقیه‌ظلر مقابلنده دریلری تسلم ونقل ایده‌جکلردر. هیئت اختیاریه‌لرله وخلقمزه سهولت بخش اولان بو اصوله خلقمز طرفندن ده تسهیلات کوسترلمه‌سنی رجا ایده‌رز .

داقتیلوغراف آرانیور

تورکچه وفرانسزجه‌یه‌لیرد داقتیلوغرافه احتیاج واردر. باقی پازارنده شهراماتی قارشیسنده احسان بك خانکنده ایکنجی قاعده ژسهٔ حقوقه مراجعت.

١-٨٤

ویره‌سیه شاپقه صاتیشی

آنقره مأمورین فوتوپراتیف شرکتندن :

باپراماق ایچون جلب ایتمش اولدیغمز شاپقه‌لرمزدن مأمورینه بونواعطاسنه باشلامش اولدیغندن محترم مشتریلرمزك شمدیدن مراجعتلری اعلان اولنور.

٢-١٨٠٥

شوفور آرانیور

آناطولی اوطوموبیل و ارطوبوسلری تورك آنونیم شرکتندن :

بیاسه‌ده استقامت وجدیده‌یه طاشمش اسکی شوفورلره احتیاج واردر. غایت ایی معاش ویرله‌جکدر. طاش خان آلتنده‌کی یازیخانه‌یه مراجعت

١-١٣٥

آوانوس محکمهٔ اصلیه‌سندن :

آوانوسك قبا آتی قریه‌سندن حاجی ابراهیم اوغلی حسن آغادن یوسف هوکی قریه‌سندن حاجی قدیر اوغلی حسین علیهنده اقامه یلدیکی درتیوز اللی اوچ لیرا یمش بش غروش آلاجق دعواسندن دولایی مدعی حسین مامنه الا ایدیلن جابنامه زرینه ویریلان مشروحاتده مرقومك محل اقامتی مجهول اولدیغندن تبلیغات ایفا ایدیلمه دیکی آکلاشیلمش ومحکمه‌جه غزته ایله اعلان ایدلمك صورتیله تبلیغات اجراسنه قرار ویرلمش اولغله یوم معلق محاکمه اولان ٢٧ حزیران ٩٢٧ پازار برتسی کونی اوکله‌دن اول آلافرنقه ساعت اولنده آوانوس محکمهٔ اصلیه‌سی حقوقی قسمنده بلدت اثبات وجود ایتمکز ویاخود طرفکزدن مصدق سنده‌له برو کیل کوندرمکزمکس تقدیرده حقکزده‌کی محاکمه‌نك غیاباً وجه ایدیله‌جکندن تبلیغ مقامنه قائم اولمق اوزره اعلان اولنور . ١٦٨

اکمك، أت وسبزه احاله‌سی

آنقره محاسبه‌جیلکی لوازم ریاستندن :

زیر ماحیه‌سنده بولنان مجموعه معاینه فراد ینك آتی آلمق اداره‌لرینه مقتضی موی بوز اوبوز لی بوز اللی کیلو اکمك طه بومی یکرمی الی اوتوز کیلو أت، ٣٥ لی ٤٠ کیلو پش سبزه شهر حالك ٢٥ مجی جمعه ارتسی کونی احاله ایدیله‌جکدر . بو ماده‌کی شرائطی آکلاق اوزره یوم مذکوره تأمینات آقچه سیله معاً محاسبه لوازم یاپاقه مراجعت اولنمسی اعلان اولنور .

٩ ٢٨-٢

وانیلاتور مبایعه‌سی

مدافعهٔ ملیه وکالتی مبایعات قومیسیونندن :

واون اوچ عدد کوچوك ودار اولمق اوزره اون بش عدد وانیلاتور پازارلقله مبایعه ایدیله‌جکدر. طالبلرك ، ١٥ - حزیران - ٩٢٧ تاریخنه مصادف چارشنبا کونی ساعت ١٤،٣٠ ده محاسبه مبایعات قومیسیونته مراجعتلری

٢-٢٨٠٨

غائب اوکوز

تحته قله جوارلرنده سیاه ملوب قورونق وقوبروغنك اوجنده بیاض نشانی وکوبکلی خیار بوینوزلو بر اوکوز غائب اولمشدر . هرکیم ولدی ایسه امانت خانه‌یه تسلیم ایمللری تقدیرده ممنون ایدیله‌جکدر . کره‌دلی حسن بك

١-١٧٧ اوغلارندن سزانی

اعلان

آنقره - سیواس دمیر یولی مدیریتندن :

خطك مختلف نقاطنده وقوعه کلن سیل تخریباتی حسبیله موقتاً تعطیله اوغریان آنقره - قیصری تره‌لری پول تعمیراتی آنجق ١٠ - ٦ - ٢٧ تاریخنه قدر اکمال ایدیله‌بیله‌جکندن تاریخ مذکوره مصادف جمعه کونی آنقره‌دن - قیصری به وقت معینده بر مخلط قطارك تحریك ایدیله‌جکی اعلان اولنور .

وه‌رموت فه‌ره‌ره‌و

اعلان

قوئوپراتیف شرکتندن

فرانجلا شعبه‌سنده مزده‌لك نفیس صورتده خالص تره‌یاغندن معمول پاسته ، فوریه ، پوتی‌بور ، که‌فن ، پاندیسپانیا ، وانیلی آماصونلی کوره‌لك وسائره صاتیشه‌ده باشلاندی. خصوصی سپارشلر غایت اهتنا الله درعهده اولنور . فوق لعاده تنزیلات آبرجه ماویدن تسهیلات یاپلور

١-١٦٧

کیرالق اوطه‌لر

بوز فابریقه‌سنك مدافئه ایله طرفنده‌کی وقاقده ٢٣-٢٠ خانه‌ده بکارله‌ویاعائله‌لره اوطه‌لر وردر. دیانت ایشلری اورق قلمنه مراجعت . ١٦٥-١

چرچوفلو برعائله‌یی کچندیره‌بیلیرمی ؟ اون ایکی لیره آکمك وأتی قرق دورت صو، برلیره طوزك وأتی اون درت صو، یاغك وأتی یکرمی درت صو ، اوستنه‌ده سبزه‌یی خارجدن تدارك یتمك مجبوریتی وار سبزه یتیشدیره‌جك اراضی یوق‌ده کیل پاپاسلغه عائد جماعت اراضیسی؟ یوزاوتوز کوندلك کنیشلکسنده فقط أولرینك دارلغندن دولایی اونده حیوان بیله‌یه‌مه‌ین زوالللر ، بو اراضیده حیوانلرینی اوتلاتامایورلر . ثمنی اولونورکه : صوك ذکر ایدیلن اراضی‌نك تقسیمنه و هر کوندلکك درت لیرایه مقابل صاتیلماسنه ، بوندن ماعدا بر معلم تعیینی ایچین ایجاب ایدن یوز لیرلق بر مبلغك طوپلانیلماسنه مساعده اولونسون . « بز بو صورتله چوچوقلریمزی انسانه لایق بر صورتده اوقوتمق امکانی آلده ایتمش اولورز . کریه قالاجق اولان پارا ایله یانینین و صو باصقینی کبی فلاکت آنلرنده خلقه یاردم ایدیله‌جك و خسته‌لره، دوللره ، یتیملره یاقیلاجقدر . بو وثیقه‌نك اسلوبندن آکلاشلیورکه : بونی بر کویلو دکل ، بر قلم صاحبی ، بلکه‌ده بر آووقات یازمشدر . او وقتلرده بویله وثیقه‌لری ، چوق دفعه بویله‌لری یازاردی » فقط هرنه اولورسه اولسون وثیقه محرری ؛ وضعیتی ابی قاورامش ، قلمی زاوالللرك اضطرابی برلکده یاشامشدر .

وضعیت ؛ طبیعی هرپرده بر دکلدر . مدهش صورنده فقیردوشمش خلقك یانی باشنده ، کوله‌لکك لغوندن صوکرا مجریکلیدکی ، دراتی سایه‌سنده بوکسه‌لمه‌یه موفق اولمش اولانلرده واردر . « قروپوتکین » نك دیدیکی کبی کویلو پروله‌تاریاسی‌نك یاسنده « کوی بورژواسی » نك ظهوری نادر بر شی ده‌کیلدر. اوته‌طرفده اصیل اراضی صاحبلرینك‌ده ایشی قطعیاً ابی کیتمیوردی . فقط بو ؛ وضعیتی یاتیشدیرمایارق اختلافلرك سرت بر صورنده آرتمامسنه سببیت ویرییوردی . کلیری آرالان اراضی صاحبلری داها زیاده کویلویه یوکله‌مه‌یه مجبور اولویورلر ، یکی واردات منبعلری، یکی حقلر ایجاد ایتمه‌یه چالیشیورلردی.

فقط یوکسه‌لمش ، چالیشمق ذوقی دونمش . امید نه‌در طاتمش اولان ویاراندینی شیله افتخار ایده‌ن کویلو ؛ کوله‌لك دورینك صوك متروکاتی ارتادن قالدیرمه‌یه اوغراشیور وبو یوندوروغنی عینی صبرسزلقله طاشیور . محصول فنا دوشدیکجه بر کویلو ایله فقیر کتله آراسنده یکی بر یاقینلق حصوله کلیور . بو کتله‌نك مثبت صریح غایه‌لری یوقدر . بو یاقینلق، یوقاریده کوردیکمز کبی بورژ ازی، ایشجی، کویلو وخلق آراسندکی شعور برلکنك عینیدر . فقط معین فکرلرك حاکم اولماسی بجهین ایلك اوکجه‌زمینك حاضرلاماسی لازمدر . بوندن خلقك اختلالجی حرکتلری حاضرلیور .

تورکیه‌نك اك کوزل صالون، طیاره وسپور مجموعه‌سی

تورك هوا مجموعه‌سی

٢٦ نجی نسخه‌سی عرفه کونی چیقیور

تورك هوا مجموعه‌سنك ٢٦ نجی نسخه‌سی مجموعه‌جیلق حیاتمزده حقیقی بر انقلابدر

مسلکی صحیفه‌لرنده دنیاده طیاره‌جیلك حادثه‌لرینك اك مهملری زماننده، رسملرله وپك جاذب بر شکلده تثبیت ایدلدیکی کبی مملکتمزده‌کی طیاره‌جیلك حادثاتی‌ده اوقادار مکمل بر شکلده تعقیب ایدلمکده‌در.

سپور صحیفه‌لری سپور حادثاتی اك ایی تعقیب ایتدکدن ماعدا رسملرله غایت کوزل مقاله‌لری محتویدر.

عمومی صحیفه‌لر احمد راسمك کوزل بر مصاحبه‌سی، سرور ضیانك بر حکایه‌سی رسملرله نطباعلری حاویدر.

٣٢ صحیفه ٧٠ رسم وقاریقاتور یالکز ١٠ غروشه‌در

٢٦ نجی نسخه‌نك قاپاغی بویوك غازیمزك پك مکمل رنکلی رسملری تزیین ایتمکده‌در

اوتوماتیك تلفون آبونه‌لرینك نظر دقتنه

٢٨ مایس ٩٢٧ تاریخلی مکتوبله طلب ایدیلان مکالمه اجرتی ایکی کونه‌قدر آنقره تلغراف مدیریتی وزنه‌سنه تسلیم ایتمیان آبونه‌لرك مکالمه‌لری قطع ایدیله‌جکی صورت قطعیه‌ده اعلان اولنور.

٢ - ٢٢٠٦

تورك اوجاغی سینه ماسی

بو آقشامدن اعتباراً

یالکز درت کون

موسمك اك هیجانلی فیلمی **ویدوق**

ایکی پروغرام ٢٣ معظم قسم

ساعت ٢٠,٥ دن ٢١,٥ ه قدر استانبول تلسز تلفون قونسرلری سینه‌مایه تام

٢١,٥ ده باشلانه‌جقدر

هلال احمر جمعیتی مرکز عمومیلکندن:

هلال احمر قره‌حصار معدن صویی شیشه‌لری ایچون قپالی ظرف اصولی ایله درنیوز بیك عدد بچی منطارلی «قرون قورق» مبایعه ایدیله‌جکدر: اعطایه طالب اولانلرك بوبابده‌کی شرطنامه‌یی آنقره‌ده هلال احمر مرکز عمومیسی محاسبه‌سندن طلب وتکلیفنامه‌لرینی نهایت ٢٥ حزیران ٩٢٧ تاریخنه مصادف جمعه ایرتسی کونی وقت ظهره قدر مرکز عمومی‌یه تودیع ایتمه‌لری اعلان اولنور

١ - ١٧٤

امثالی کورولمامش کوره‌ش مسابقه‌سی

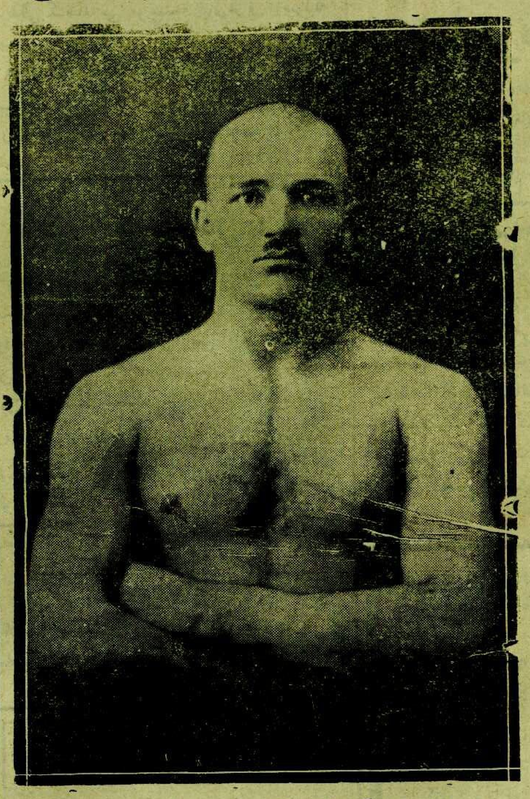

بلغارستانك آغیر ثقلت کوره‌ش شامپیونی جمال پهلوان

آلانورقه کوره‌ش

بلغاریالی جمال پهلوان
ارضرومل بکر پهلوان
رومانیالی مرسل پهلوان
پاچه‌جی اسماعیل پهلوان
کره‌ده‌لی یوسف پهلوان
صربیه‌لی ذینل پهلوان
فیرز کویلی علی پهلوان
سیفر بحصارلی محمد پهلوان
بولادلی‌لی علی پهلوان

آلافرانغه کوره‌ش

ماجارلی کولش پهلوان
یوردان پهلوان
قاوریل پهلوان

آنقره اهالیٔ محترمه‌سنه مژده

یوقاریده‌کی رسمك صاحبی جمال پهلوان، بو آنه قدر کرك آوروپاده و کرك بلقانلرده آلافرانغه و آلانورقه کوره‌شلرده عنایت ربانی وقدرت صمدانیه‌ده برنجیلکی قزانمش اولق طولاییسیله تورکلکك قوتنی کوسترمشدر. بوکره حمام اوکنده بایرامك برنجی کوننده دردنه قدر کورش یاپمق وبوصورتله تورك کنجلرینی سپوره آلیشدیردقدنصکره تکرار آوروپایه کیده‌رك یکیدن تورك قوتنی اثبات ایتمك آرزوسنده‌در. حمام اوکنده‌کی کوره‌شی پاچه‌جی پهلوان اداره ایده‌جکدر. بو پهلوانلردن بشقه هرکم آرزو ایدرسه کوره‌شمکه تشریف ایتسون. هرحالده امثالی کورولمامش بر کوره‌ش یاپمق ایچون تشکل ایدن بو هیئت محترم آنقره خلقنك رغبت ایده‌جکلرینی امید ایتمکده‌در. (صرتی پاچه‌جی اسماعیل پهلوان)

قلوب سینه ماسی

بوکجه ساعت ٢١ ده

رومولا

ممثله‌لری: لیلیان غیش دوروتی غیش

(بیاض راهبه) [ایکی یتیمه] (قرمزی زانباق)

نامارنده‌کی مشهور فیلملرك ممثله‌لری آمریقانك اك مشهور آرتیستی یکی همشیره‌لر طرفندن اوینانمش ایتالیاده فلورانسه ده کچن تاریخی

٨ قسملق محتشم فیلم علاوةً ٢ قسم قومیق

اوتوماتیك تلفون آبونه‌لرینك نظر دقتنه

آنقره پوسته‌و تلغراف باش مدیریتندن:

٩٢٨ سنهٔ مالیه‌سنك حلولی مناسبتیله آبونمان مدتنك تجدیدی اقتضا ایلدیکندن شرائط سابقه دائره‌سنده آبونه‌لکه دوام ایده‌جك ذواتك بشیوز مکالمه حسابیله [مغازه‌لرله مؤسسات تجاریه وصناعیه‌یه موضوع تلفونلر ایچون یکرمی یدی بچق واقامتکاهلره موضوع تلفونلر ایچون یکرمی بش لیرا] سنه‌لك آبونمان بدلنی نهایت اون حزیرانه قدر دائره‌مز معتمدلکنه تسلیم ایله‌ملری رجا وبومدت ظرفنده مطلوب اجرتی تأدیه ایتمیان آبونه‌لرك قانونك اونجی ماده‌سنه توقیفاً مکالمه‌لری قطع ایدیله‌جکی اعلان اولنور. ٢-٢٢٠٤

وه‌رموت - تورین «فه‌رره‌رو»

مشتهیلرك اك مکملیدر

آجنتاسی: استانبولده ثه. روسه‌تو هر یرده صاتیلیر.

طیاره جمعیتنه تبرعات

قوربان بایرامنده خلق طرفندن طیاره جمعیتنه ترك وتبرع ایدیله‌جك اولان باغرصاقلر، طیاره جمعیتی آنقره شعبه‌سی طرفندن بازارلق صورتیله طالبنه احاله ایدلمشدر. مذکور باغرصاقلر هیئت اختیاریه‌نك توسطی وطیاره جمعیتنك مقابلنده ویره‌جکی مقبوضلر مقابلنده درج ایدیله‌جکدر.

حمیتلی خلقمزك قوربانلرینی عیناً طیاره جمعیتنه تبرع ایتمك صورتیله‌ده ابراز حمیت ایله‌مکده اولدقلری استخبار ایدلمشدر.

آنقره‌نك یکانه شابقه مغازه‌سی اولان قینه‌جی زاده چارشوسنده‌کی سوس صالونی بو دفعه آوروپادن یکی جلب ایتدیکی موسملك قادین وچوجق شابقه‌لرینی رقابت قبول ایتمز براهوینله مشتریلرینه عرض ایتمکده‌در. بالخاصه قادین شمسیه‌لریله بایراملق چشیدلریمز کورولمکه لایقدر.

مؤسسه‌مز مشتریلرینه ناچیزانه بر خدمت اولمق اوزره

دوزینه‌سی ٣٠ غروش — بر عددیله ٣ تراش

قارتاللی تراش بیچاقلرینی طوپدن فیأتنه صاتمقده‌در.

١-١٤٠

مأمور آلنه‌جق

دولت ده‌میریوللری ولیمانلری ادارهٔ عمومیه‌سندن:

دولت ده‌میریوللری ولیمانلری ادارهٔ عمومیه‌سی محاسبات دائره‌سنه ٧٠ لی ١٢٠ لیرا اجرت مقطوعه ایله بالمسابقه مأمور تعیین ایدیله‌جکندن لااقل اعدادی مأذونلرندن سنی ١٨ دن دون، ٣٠ دن افزون اولمامق اوزره طالب اولان خانم وافندیلرك نفوس تذکره‌لری وشهادتنامه وتصدیقنامه ومختصر ترجمهٔ حاللرینی مبین اوراق لازمه‌لریله دولت ده‌میریوللری ولیمانلری ادارهٔ عمومیه‌سی محاسبات دائره‌سنه مراجعتلری.

مسابقه پروغرامی: اصول دفتری، حساب تجاری، کتابت

عینی درجه‌یی قازانانلر آراسنده لسان بیلنلر ترجیح ایدیله‌جکدر.

٢-١٦٠٣

بنه دیکتین

لیکورلرك اك اعلاسی و دها اوجوزی

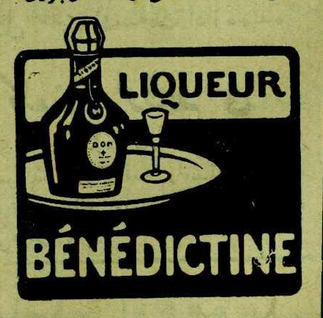

تقلیدلرندن توقی ایدیکز

ضایع نفوس تذکره‌سی

کیغی‌دن آلمش اولدیغم نفوس تذکره‌می ضایع ایلدم. یکیسنی آلاجغمدن اسکیسنك حکمی یوقدر.

کیغی قضاسنك کورکان قریه‌سندن طیار اوغلی ابراهیم

٣٢٩

زنکین اولمانك یولی؟

اکر غزته‌لری منتظماً اوقویورسه‌کز، همان هرکون، علی العاده برعمله‌نك، یاخود برمأمورك برقاچ یوزبیك واکثریا برمیلیون فرانق قازاندیغنی، برکون اول فقر ایچنده ایکن ایرتسی صباح میلیونر اولارق، حیاتك بوتون ذوقلرینی طاتمق قابلیتیله اویاندیغنی اوکرنیرسکز.

صوك زمانلرده «ثوپی» ده معلم موسیو ثه‌للر مارسل، «فه‌یان مونتانی» ده زراعدن «فه‌ررار موریس»، «ووا» ده بر یازیخانه قاپوجیسی «ده‌تره‌س» وداها بیکلرجه کیشی بویله زنکین اولمشلردر.

ناصل زنکین اولویورلر؟

بو سؤاله ساده‌جه «قره‌دی ناسیونال»ك کشیده‌لی تحویلاتندن برویا برقاچ دانه‌سنه صاحب اولمقله جوابی ویریله‌بیلیر.

فرانسه حکومتی طرفندن غارانتی ایدیلن بو برنجی صنف تحویلات کشیده‌دن صوکراده قیمتنی غائب ایدن پیانقو بیلتلری دکلدر. هم، هرآی اجرا ایدیلن کشیده‌لرده معتبردر. هم‌ده هرسنه مهم برفائض تأمین ایدر. صیقیلدیغکز وقت هرهانکی بربانقه‌یه اوکونك پیاسه‌سی موجبنجه صاته‌بیلیرسکز. دیمك که اقتصاد محقق، ثروت احتمالی ایسه پك چوقدر.

النده بو تحویلاتدن بر یاخود برقاچ دانه بولوندیرمامق ایچین، انسان؛ کندی قازانجنه دوشمن اولمالیدر.

ناصیل صاتین آلمالی؟

بو تحویلاتی پارسده کائن مهم بر مؤسسهٔ مالیه‌نك شعبه‌سی اولان «اعتبار عمومی صندیغی» ایلك دفعه ایکی لیرا ویرمك شرطیله و اصغری آیلق تقسیطلرله صاتمقده‌در.

مثلا ١٥ حزیران ١٩٢٧ **تاریخندن اول**

ایکی لیرا کوندره‌رك ویکرمی آی ظرفنده‌ده هرآی ایکیشر بوچوق لیرا آیلق تقسیطلر ویره‌رك «قره‌دی ناسیونال»ك ١٩٢٠ سنه‌سی تحویلاتندن برینه صاحب اولابیلیرسکز.

ایلك ایکی لیرایی تأدیه ایتدیککز آندن اعتباراً کشیده‌لره کیرمك حقنه مالکسکز؛ اکر پیانقو اصابت ایدرسه، برمیلیون فرانق اولسه‌بیله، منحصراً سزکدر. بوندن باشقه سنوی یوزده‌بش فائض آلمق حقکزدر. دیکر طرفدن تحویلکز محقق صورتده یا بر ٥٠٠ ترانق یاخودده بویوك اکرامیه‌لردن برینی قازاناجقدر. فی الحقیقه

١٠٠٠٠٠٠	فرانق	قازانمق	ایچون	٥٥٦
٥٠٠٠٠٠	»	»	»	٥٥٦
٢٠٠٠٠٠	»	»	»	١١١٢
١٠٠٠٠٠	»	»	»	١٦٦٨
٥٠٠٠٠	»	»	»	٣٣٣٦

احتمالی موجوددر.

استانبولده، غلطه‌ده، قاموندو خاننده، بانقودی رومانك اوستنده (اعتبار عمومی صندیغی) مؤسسه‌سنده [١٣ ترتیبی] قیدیله ایکی لیرا کوندره‌رك بو تحویللردن بردانه آلابیلیرسکز.

کشیده‌لرك نتیجه‌سی خصوصی برغزته ایله نشر ایدیله‌جکدر. تردد ایتمه‌یك! قاپولریکزی ثروته آچك!

یکی سینه ما

٢١ ده رادیو — بو آقشام — ٢١,٣٠ ده پروغرام

تمامیله یکی وزنکین نومرولر

جاسوس فه‌لیانا

خلیل بك اداره‌سنده اورکسترا

غایت مراقلی ٦ قسملق قومدی درام علاوةً بر قسم قومیق

ازمیر پاموق اعمالات تورك آنونیم شرکتندن

ازمیر پاموق اعمالاتی تورك آنونیم شرکتنك ٢٨ مایس ١٩٢٧ تاریخنده منعقد عادی اجتماع عمومیسنده حصه‌دارانه عرض ایدیلوب تصویب وتصدیق ایدیلان پلانچو خلاصه‌سیله اتخاذ ایدیلن مقررات نظامنامهٔ داخلینك ٣٥ نجی ماده‌سنه توفیقاً بروجه‌زیر اعلان اولونور.

اولاً: متخذ مقررات:

١ — ١٩٢٦ سنهٔ مالیه‌سنه عائد هیئت اداره‌نك راپوریله بلانچو وکار وضرر حسابی تصویب وتصدیق ایدلمش وعادی حصه ایله مؤسس حصه‌سی سنداتنك ٧ نومرولو قوپونلری مقابلنده ٢٥٠ ١/١ غروش و ٢١٠ ١٠/١٠٠ غروشك ١٥ ایلول ١٩٢٧ تاریخندن اعتباراً تأدیه‌سنه قرار ویرلمشدر.

٢ — تسلسل نظامی صورتیله مدت مأموریتی ختام بولان مجلس اداره اعضاسندن موسیو [اریق ویتال] تکرار انتخاب ایدلمشدر.

٣ — ١٩٢٧ سنهٔ مالیه‌سی ایچون مراقب اوله‌رق سلانیك بانقه‌سی ازمیر شعبه‌سنك مدیر ثانیسی فؤاد لوستار بك تعیین ایدلمشدر.

٤ — مجلس اداره اعضاسنك اجرت حضوری یکرمی بشر لیرا اوله‌رق تعیین ایدلمشدر.

٥ — (آ) وظائف مخصوصه ایله موظف هیئت اداره اعضالرینك اجرتنك تعیین و تسویه‌سی؛
(ب) مدیرلرك نصب وتعیینیله اجرتلرینك تسویه‌سی؛
(ج) شرکت معاملاتنك ادارهٔ عمومیه‌سی حقنده شرق خالی شرکتیله مقاوله عقدی؛
(د) هیئت اداره اعضالرندن بریله بر معاملهٔ تجاریه‌نك اجراسی؛

٦ — شرکتك عنواننده‌کی [عثمانلی] کلمه‌سی طی ایدیله‌رك یرینه [تورك] کلمه‌سی اقامه ایدلمشدر.

ثانیاً: اجتماع عمومی مذکورده تصدیق ایدیلان پلانچونك خلاصه‌سی:

مطلوب غروش	مطلوب عدد لیره		ذمت غروش	ذمت عدد لیره	
٥١	٢٢١٢٧٧	اراضی، مبانی وتأسیسات		١٠٠٠٠٠	سرمایه
١٠	٣٠٨٧١٣	ماکنه آلات وادوات ومفروشات	٧٢	٥١٢٢٩٤	مؤسس مبانی وماکنه‌لرك تجدیداً تخمیننه مقابل
٧٢	١٨٦٦٤٧	مختلف استوقلر		١٠٠٠٠	عادی احتیاط آقچه‌سی
٥٣	٢٨٣٠٨٨	مختلف مدیونلر	٦٥	٣٧٩٧٦٥٠	مختلف احتیاط آقچه‌لریله شبهه‌لی مطلوبات قارشولغی
٢١	٢٥٥٤٤	مطلوب سنداتی	٥٦	٤٨٦٨٨	مختلف دائنلر
٣٧	٢١٠٢٤٩	قاصه موجودی وبانقه‌لر	٦١	٧٠٣٢٧	تأدیه ایدلمه‌مش قوپونلر
			٩٠	١١٤٤٤٤	کار وضرر
٤٤	١٢٣٥٥٢١	تورك لیراسی	٤٤	١٢٣٥٥٢١	تورك لیراسی

مجلس اداره‌نك امریله کاتب عمومی اریق ویتال

١-١٧٥

اوچنجی قول اردو مبایعات قومیسیونندن

کموش صویی خسته‌خانه‌سنك حزیران ٩٢٧ ابتداسندن مایس ٩٢٨ غایه‌سنه قدر احتیاجی اولان سود ویغورت قپالی ظرف اصولیله مناقصه‌یه قویلمشدر. ٣٠ حزیران ٩٢٧ پنجشنبه کونی ساعت اون بشده مناقصه‌سی اجرا ایدیله‌جکدر. احاله‌سنك اجراسنه قدر خسته‌خانه‌یه یومیه لزوم ایدن سود ویغورتك مناقصه‌یه موضوع مقداردن محسوبیله بدلك تقرر ایده‌جك فیأتدن تسویه‌سی مقرردر شرطنامه‌یی آلمق ایسته‌ینلرك هرکون ومناقصه‌یه اشتراك ایده‌جکلرك‌ده وقت معیننده اوچنجی قول اردو مبایعات قومیسیونه مراجعتلری.

٢-٢٥٥

ارزاق وسائره مناقصه‌سی

آنقره نمونه خسته‌خانه‌سی سرطبابتندن:

جنسی	تنکه	
	٣٦٠	غاریاغی
	١٥٠٠	بنزین
	١٦٦	و قوم یاغی
١٠٠٠		قوری فصولیه
٢٥٠٠		پتانس
١٠٠٠		صوغان
٣٥٠		صالچه
٧٠٠		چماشیر ایچون صودا
١٥٠٠		صابون
٧٨٣٤		خاص اکمك
١٥٦٦٦		ایکنجی نوع اکمك
١٠٠٠		ساده یاغی
٦٧٠٠		پرنج
٢٠٠٠		شکر
١١٥٠٠		قیون أنی
١٨٠٠		قوزی أنی
٥٠	طون	قوق کموری

بالاده جنس ومقداری محرر ١٧ قلم ارزاق وسائره ٧ حزیران ٩٢٧ تاریخندن ٢٧ حزیران ٩٢٧ تاریخنه مصادف پازارایرتسی کوننه قدر علنی مناقصه‌یه وضع ایدلدیکندن طالب اولانلرك یوم مذکورده ساعت ایکی‌ده دییوزتو آقچه‌لریله برلکده خسته‌خانه‌ده متشکل قومیسیون مخصوصنه مراجعتلری اعلان اولنور.

٢-١٠٠٢

آنقره صلح حقوق محکمه‌سندن:

آنقره سینکر دیکیش ماکنه‌سی قومپانیه‌سی وکیلی مصطفی رمزی بك مؤکلنه اضافةً مؤکلنك بقیهٔ مطلوبی اولان یتمش برلیرا اللی غروشك تحصیلی حقنده مدعی علیه آنقره‌ده قره‌اوغلان چارشوسنده قازمیرجیلر مغازه‌سی مدیری عثمان الهامی بك علیهنده اقامه ایلدیکی دعوی اوزرینه اجرا قلنان محاکمه‌سی اثناسنده مدعی علیهك اقامتکاهنك مجهولیتنه بناءً اعلاناً تبلیغات اجراسنه قرار ویرلمش اولدیغندن یوم محاکمه‌سی اولان ١٨ حزیران ٩٢٧ تاریخنه مصادف جمعه ایرتسی کونی ساعت اون درتده بالذات محکمه‌یه کلمدیکی وبا طرفندن بر وکیل مصدق کوندرمدیکی تقدیرده تبلیغات مقامنه قائم اولمق اوزره اعلان اولنور.

١-١٧٠

ساده یاغی مناقصه‌سی

استانبولده مکاتب عسکریه مبایعات قومیسیونندن:

استانبولده بولنان مکاتب عسکریه‌نك احتیاجی اولان اللی بیك کیلو ساده یاغی مناقصه‌یه وضع ایدلمشدر. شرطنامه‌لر استانبولده حربیه مکتبنده مکاتب عسکریه مبایعات قومیسیونندن آلنور. مناقصه ٢٩ حزیران ٩٢٧ چهارشنبه کونی ساعت اون درتده قپالی ظرف اصولیله قومیسیونده اجرا ایدیله‌جکدر. شرطنامه‌لر علی الاصول املا وامضا ایدیله‌رك قومیسیونه ویریله‌جك وطالبین تجارت اوطه‌سنجه مصدق وثیقه ابراز ایده‌جکلردر.

١-١٧٢

خدمتجی برقیز

بیمك پیشیرمکه واورته ایشلرینی کورمکه مقتدر دوغون معاشله برقیز ویا قادین خدمتجی‌یه احتیاج واردر. قره اوغلانده طیاره وموتور شرکتنده رفیق مائل بکه مراجعت.

١-١٧١

پاپاغانه بار وباغچه

اسکی دانس صالونی

غایت مزین اولارق کشاد ایدلمشدر. آنقره‌نك اك کوزل اکلنجه یریدر. یکی کلن آرتیستلر طرفندن متعدد نومرولر فیئاتلر اوجوزدر.

١-١٦٩

ضایع طاپو سندی

ترلا، خانه وبغچه‌مك طاپوسنی ضایع ایلدم. یکیسنی آلاجغمدن اسکیسنك حکمی یوقدر.

چیبق قضاسنه تابع یوقاری چالندیر بالا قریه‌سندن دده باشی اوغلی محمود ١٢٦٨

١-١٦٤

ضایع ترخیص تذکره‌سی

مدافعهٔ ملیه وکالتی دائره مدیریتندن آلمش اولدیغم عسکری ترخیص تذکره‌می ضایع ایلدم یکیسنی آلاجغمدن اسکیسنك حکمی یوقدر.

کوتاهیه‌نك طاوشانلی قضاسندن حسین اوغلی جلال ٣١٨

١-١٦٦

آنقره نمونه خسته خانه‌سی سر طبابتندن :

خسته خانه‌مزده بازار ، صالی و پنجشنبه کونلری اوکله‌دن اول عصبی خسته‌لقلری معاینه‌سنه مباشرت ایدلدیکی اعلان اولونور . ١٠٠١ - ٢

دوقتور

احمد لطفی

داخلی ، اثنائی و چوجق خسته‌لقلری متخصصی

بوکره قره اوغلان چارشوسنده مرکز قرائتخانه‌سی فوقنده مصطفی افندی آپارتمانک برنجی قاتنده‌کی معاینه‌خانه‌سنه نقل ایتمشدر . هرکون خسته‌لرینی یکی معاینه‌خانه‌سنده قبول ایدر .

تلفون نومروسی : ١٢٣٩

بایرام مناسبتیله بویوک تنزیلات

چیفریقجیلر یوقوشنده عمر شوکت چوراب وفانیلا اعمالاتخانه‌سی یاپدیغی تنزیلاتدن استفاده ایتملرینی محترم مشتریلرینه توصیه ایلر . ١٣٩ - ١

بویوک طیاره پیانقوسی

بشنجی کشیده ١١ حزیرانده‌در

بویوک اکرامیه	(٦٠،٠٠٠) لیرادر.
نصف بیلت	٣٠،٠٠٠ لیرا
١/٥ بیلت	١٢،٠٠٠ لیرا
١/١٠ بیلت	٦،٠٠٠ لیرا قازاناجقدر

آنقره مأمورین قوئوپراتیف شرکتندن

٨٣ نومرولو قامیونمزک شهر امانتنجه ویریلن نومرولو لوحه‌نک ضایع اولدیغنی و آیریجه نومرولو لوحه آلمق ایچون مرجعنه مراجعت ایدلدیکی اعلان اولنور. ١٨٠٧-٢

پارس وبرلین قادین وارکک ترزی مکتب عالیلرندن مأذون معلم

ترزی زاده عثمان ذکی

بک اوغلنده‌کی ترزیخانه‌سی کبی توسیع ایتمک ایچون اوزون مدت آنقره‌ده‌کی مغازه‌سنده بالذات چالیشمغه باشلامشدر .

قورشونله قبه تفریشی مناقصه‌سی

ارضرومده لالا پاشا جامی قبه‌لرینه تفریش اولنه‌جق لوحه قورشونلر ١ حزیران ٩٢٧ تاریخندن اعتباراً قپالی ظرف اصولیله موقع مناقصه‌یه وضع ایدلمشدر . مقدار وشرائطی آکلامق اوزره آنقره‌ده انشاآت مدیریتنه وهرکون ساعت اون درندن صوکرا استانبول اوقاف مدیریتنده هیئات فنیه‌یه ویوم احاله اولان ٢ تموز ٩٢٧ تاریخنه مصادف جمعه ایرتسی کونی‌ده نهایت ساعت اون درده قدر تکلیف مکتوبلرینی مستصحباً استانبول اوقاف مدیریتنده انجمن اداره ریاستنه مراجعت اولنمسی لزومی اعلان اولنور . ١٢٠١-٢

دکان ، دکرمن ، خان مزایده‌سی

آنقره اوقاف مدیریتندن :

جنسی	بدل حقی لا	بدل سابقی لیرا	عقار نومروسی	موقعی	وقفی	مستأجر سابقک اسمی
دکان		١٥١	٨٤	معمار زاده	برنج خانی	حاجی عرب محله‌سندن حانجی ابراهیم آغا
»		١٦٠	٨٥	»	»	» » »
»		٢٠٠	٨٦	قلعه‌جک	»	» » »
»		٣٥١	١٦٧	فضیله	قیون‌پازاری	قهوه‌جی نوح آغا
»		٨٠	١٩٥	عبدالهادی	»	ارضروم محله‌سندن بایبوردلی محمد چاووش
»		٤٠٠	١٩٦	»	»	» » » »
دکرمن		١٩٣	٢٩٩	احمد نجم الدین	بند دره‌سی	ولی اوغلی محمد افندی
دکان	٥٠	٦٥٢	٢٤٣	عبدالهادی	قیون‌پازاری	کره‌ده‌لی علی عثمان اوسته
»	٥٠	٤٣٠	٣٤٧	زاهده خانم	»	ادم زاده دامادی حفظی افندی
خان		٢٤٠٥	٣٧٨	شیخ الاسلام	صولی خان	آقشهرلی مصطفی بک

موقع مزایده‌یه قونیلان بالاده اوصافی محرر اون قطعه عقارات وقفیه ٢٥ حزیران ٩٢٧ تاریخنه مصاف جمعه ایرتسی کونی احالهٔ قطعیه‌سی اجرا قلنه‌جغندن طالب اولانلرک آنقره اوقاف مدیریتنه مراجعتلری اعلان اولنور . ١٢٠٨ - ٢

قپالی ظرفله بیاض بغدای مناقصه‌سی

مدافعهٔ ملیه وکالتی مبایعات قومیسیونندن :

مرکز احتیاجی ایچون یوز اللی بیک کیلو بیاض بغدای قپالی ظرف اصولیله مناقصه‌یه وضع اولنمشدر. تکلیف ایدیلان فیأت حد لایق کورلدیکی تقدیرده ٢٢ حزیران ٩٢٧ تاریخنه مصادف چهارشنبه کونی ساعت اون بشده احاله‌سی اجرا اولنه‌جغندن طالبلرک شرائطی آکلامق اوزره هرکون، مناقصه‌یه اشتراک ایچون‌ده یوم معینده تأمینات موقته آقچه‌لریله برلکده تکلیف مکتوبلرینک مقبوض مقابلنده مرکز مبایعات قومیسیوننه مراجعت ایلملری . ١٨٠٤-٢

عقارات وقفیه مزایده‌سی

آنقره اوقاف مدیریتندن :

جنسی	بدل سابقی لیرا	عقار نومروسی	وقفی	موقعی	مستأجر سابقک اسمی
فرون	٥٠٠	٤٢٥	زاهده خانم	تحته قلعه	حواجه هندی محله‌سنده اکمکجی ابراهیم آغا
دکان	١٢٥١	٣٣	اقی	بالق‌پازاری	اینه کوللی علی فهمی بک
»	.	٤٣٨	حاجی بیرام	»	»
»	.	٤٣٩	»	»	»
»	.	٤٤٠	»	»	»
»	.	٤٤١	»	»	»
»	.	٤٤٢	»	ایکی شرفلیده	»
قرائتخانه	١٠٥٠	٤٤٣	»	قره‌اوغلان	ملک اوغلی ابراهیم
دکان	.	٤٤٤	»	بالق‌پازاری	»
»	.	٤٤٥	»	برنج خانی	»
»	١٥	٤٤٦	»	»	حاجی خلیل محله‌سندن شاکر اوغلی علی
خان	.	١٦١	اخی الوان	الماطاغی	نعلبند حسین آغا
عرصه	.	.	حلاج محمود	حلاج محمود محله‌سنده	»

موقع مزایده‌یه قونیلان بالاده اوصافی محرر اون اوچ قطعه عقارات وقفیه ٢٧ حزیران ٩٢٧ تاریخنه مصادف پازار ایرتسی کونی احالهٔ قطعیه‌سی اجرا قلنه‌جغندن طالب اولانلرک آنقره اوقاف مدیریتنه مراجعتلری اعلان اولنور . ١٢٠٧-٢

بوزقورت

تورکیه عموم سیغورطه شرکتی

٢٥٠٠٠٠ تورک لیراسی سرمایه‌لی آنونیم شرکتی

مرکز اداره‌سی : استانبولده ، غلطه‌ده بختیار خانده‌در

شرکتک بانقه‌سی عثمانلی بانقه‌سیدر .

تورکیه‌نک باشلیجه شهرلرنده آجنته‌لکلری موجوددر .

شرکت ، اصحاب سیغورطه‌یه اک مساعد شرائطی ابراز ایدر واهمیتلی مکرر سیغورطه‌جیلر وخصوصیله « قومپانی داسورانس ژه‌نرال دی‌پاری » سیغورطه شرکتنک اشتراکیله اک یوکسک مبالغی تحت تأمینه آله‌بیلیر .

خسارات سرعتله تضمین ایدیلیر .

آجنته ودللاللره غایت مساعد شرائط

تلغراف آدره‌سی : بوز قورتاس — تلفون : بک اوغلی ٤١٩٨ - ٤١٩٩

اک نفیس زیتون یاغی یالکز شرکتمزده موجوددر

آنقره مأمورین قوئوپراتیف شرکتندن :

محترم مشتریلرمزک هردرلو احتیاجاتنی وقتنده تدارک ایدن شرکتمز اک نفیس زیتون یاغلرینی زماننده مبایعه وادخار ایتمشدر . فیأتلرمز سابقه‌دکی ترفعدن متأثر اولمامشدر .

خانملره مژده

بیلر تجارتخانه‌سی آنقره شعبه‌سندن :

آوروپانک اک صوک موده ایپکلی وایپکسز روپ، قوستوم، مانتو وچوجق البسه‌لرینی ایلک اولا آنقره‌ده تشهیر ایتمک اوزره استانبول بیکر تجارتخانه‌سنک قادین دائره‌سی شه‌فی مادام زالی بوکون شهریمزه ورود ایتمشدر . بوکونکی صالی کونندن اعتباراً برابرنده کتیردیکی اشیالری مشترین کرامه اون کون تشهیر ایده‌جکنی اعلان ایلرز .

دقت ! بوکره مشترین کرامک آرزولرینی تطمین ایتمک ایچون استانبول بیکر تجارتخانه‌سنده بولونان بالجمله اشیالریمزی کتیردیکمزی اعلان ایله مشترین کرامک تشریف بویوره‌رق مالریمزی کورملرینی رجا ایلرز .

مدیریت

آدرس : بالق پازاری قینه‌جی‌زاده پاسازی ٩ نومرولو بیکر تجارتخانه‌سی ٨٣-١

انشاآت مناقصه‌سی

بویوک ملت مجلسی اداره هیئتندن :

آنقره‌ده بیوک ملت مجلسی محافظ قطعهٔ منتظره‌سی ایچون آیری بربنانک انشاآتی قپالی ظرف اصولیله و وادآتیه‌ده‌کی شرائط وجهله مناقصه‌یه قونولمشدر.

١ — مناقصه‌نک اجرا محلی مالیه وکالتنده املاک ملیه مدیری ریاستنده متشکل قومیسیونک اجتماع ایتدیکی مدیریت اوطه‌سیدر .

٢ — انشاآتک شرطنامه، پلان و کشفنامه‌لری هیئت فنیه‌دن طلب اولنمالیدر .

٣ — طالبلرک انشاآتی درعهده و ایفایه فنی اهلیت و کفایتلری اولدیغنی معتبر وثائق ایله اثبات ایتمک لازمدر .

٤ — مناقصه‌یه اشتراک ایچون بیک بش یوز لیرا مالی تأمیناتی ویرمک اقتضا ایدر .

٥ — مدت مناقصه ١ حزیران ٩٢٧ چهارشنبه کونندن ٢١ حزیران ٩٢٧ صالی کونی ساعت ١٦ یه قدر یکرمی کوندر .

٦ — مناقصه‌یه عائد تکلیفنامه‌لر مزایده، مناقصه واحالات قانوننک ١٠ نجی ماده‌سی احکامنه توفیقاً تنظیم واحضار ایدیله‌رک ٢١ حزیران ٩٢٧ صالی کونی ساعت ١٦ یه قدر قومیسیونه تودیع ایدیلملیدر. بو زماندن صوکره وقوع بوله‌جق مراجعت قطعیاً قبول ایدیلمز .

٧ — یاپیلان ایشک بدلی هر اون بش کونده بر هیئت فنیه‌نک اجرا ایده‌جکی کشف ومساحه‌یه کوره - مقاوله وشرطنامه احکامنه موافق اولدیغی تقدیرده - متعهد یدینه ویره‌جکی استحقاق راپوری اوزرینه وعلی الاصول تأدیه اولنور .

٨ — متعهدک انشاآت محلنده احضار ایده‌جکی مالزمه‌نک اوکونکی پیاسه‌یه نظراً نصف بدلی استحقاق راپورلرینه داخل ایدیلمک صورتیله تأدیه اولنه‌جق مبلغ صوک تقسیطلردن محسوب اولنه‌جقدر. ٧٥-١

عجله کیرالق

آشاغی ایوالیده اوچ وطه‌لی اون درت دونمی متجاوز باغی باقلمش باغخانه اهون فیأتله کیرایه ویریله‌جکندن طالبلرک آق کوپریده استحکام ده‌پوسی مدیری یوزباشی ضیایکه مراجعتلری . ١٥٧-١

کتاب مقدس

١٤٠٠ صحیفه‌لق ، آلنمش آلتی آیری کتابلری احتوا ایدر . تاریخ ، شعر ، فلسفه ، اخلاق وتربیهٔ وجدانی کتبخانه‌سیدر .

شایان مطالعه‌در

تکمیل کتاب مجلد	٣٠
انجیل مجلد	١٧

اللی غروشدن اکسیک سپارشلر ایچون پوسته پولی قبول اولونور . قاتالوغ مجانا : استانبول بایبل هاوس آمریقان کتاب مقدس شرکتی آنقره‌ده جمهوریت کتبخانه‌سی ١٦-٢

چانقیری ولایتندن :

ادارهٔ خصوصیه‌یه عائد اجزاخانه‌ده تنظیم اولنان دفتری موجبنجه موجود وبالعموم ادویه وسائر دمیر باش اشیایه اوچ بیک آلتی یوز طقسان آلتی لیرا یکرمی بش غروش اوتوزپاره فیأت تقدیر ایدیله‌رک بروجه زیر شرائط دائره‌سنده مزایده‌یه وضع اولنمشدر.

١ — طالبلر آراسنده درمیان ایدیله‌جک تکلیفلر انجمن ولایتجه حدلایق کورلدیکی صورتده شهر حزیرانک یکرمی بشنجی جمعه ایرتسی کونی ساعت اون درتده احالهٔ قطعیه‌سی اجرا قلنه‌جقدر.

٢ — احاله‌یی متعاقب بدلی بروجه پشین نقداً محاسبهٔ خصوصیه‌یه تسلیم اولنه‌جقدر.

٣ — مزایده‌یه اشتراک ایتمک ایچون بدل مخمنه‌نک یوزده یدی بچغی محاسبهٔ خصوصیه‌یه دپوزیتو ایدیله‌جکدر.

٤ — احاله‌یی متعاقب بر هفته ظرفنده طالبی تسلیم آلمغه مجبوردر.

٥ — طالبلر موجود ادویه‌نک ودمیر باش اشیانک مقدار ونوعنی انجمنه مراجعتله آکلایه‌بیلیر.

٦ — اعلانات اجرتلریله سائر بالعموم مصرف مشتری‌یه عائددر.

٧ — طالب بولنان پیندن نکول ایتدیکی تقدیرده وقوع بولاجق بالعموم ضرر وزیانی تضمینه مجبوردر.

استانبول ولایتی دفتردارلغندن :

بک اوغلی قضاسی داخلنده آیاس آغا قریه‌سنده مصلق محله‌سنده کائن ١ الی ٥ نومرولو سنوی بش بیک درتیوز لیرا بدل مخمنی اولان آیاس آغا قصریله مشتملاتی برسنه مدتله یجاره ویرلمک اوزره ٢٩ مایس ٩٢٧ تاریخندن اعتباراً قپالی ظرف اصولیله ویکرمی بش کون مدتله مزایده‌یه وضع ایدلمشدر . ویریله‌جک بدلی حد لایق کورلدیکی تقدیرده ٢٣ حزیران ٩٢٧ تاریخنه مصادف پرشنبه کونی ساعت اون آلتی‌ده استانبول دفتردارلغنده متشکل قومیسیون حضورنده احاله‌سی مقرردر . استیجاره طالب اولانلرک تکلیفنامه‌لریله یوزده یدی بچق نسبتنده‌کی پی آقچه‌لرینی ویرمک اوزره وقت معیندن اول املاک ملیه اداره‌سنه مراجعت ایلملری . ٢٥٣-٢

بالق پازارنده شرق اشیا پازاری قارشوسنده

بولیلی حمدی اوسته‌نک اداره‌سنده

کلعذار لوقنطه‌سی

مشترین کرامک کثرتنه بناءً مشروباتی قالدیره‌رق اک نفیس یمکلر بولندیرمقده و مساعد شرائطله خانه‌لره تسلیم ایتمک اوزره آتونه قید ایتمکده اولدیغنی عرض ایدر .

صاتیلق اوتوموبیل

اوقاف مدیریت عمومیه‌سندن :

مدیریت عمومیه‌یه عائد آز مستعمل برعدد آچیق شه‌وروله اوطوموبیلی صاتیله‌جقدر . احاله ١٦ حزیران ٩٢٧ پرشنبه کونی ساعت اون بشده‌در. طالب اولانلر پی آقچه‌لرینی مستصحباً لوازم واداره مأمورلغنه مراجعت ایلملری . ١٢٠٣-٢

آنقره مأمورین قوئوپراتیف شرکتندن :

شرکتمز قوش تویی فابریقه‌سنک اجنته‌لکنی آلارق یاقینده اوجوز فیأتلرله قوش تویی صاناجغی ویوک یاتاقلرک قوش تویی ایله مبادله‌سنی‌ده تأمین ایده‌جکنی وشیمدی‌یه قدر هدر اولوب کیدن قاز وامثالی اهلی حیواناتک تویلرینی مبایعه وفابریقه‌یه سوق ایده‌جکنی محترم مشتریلرینه وعلاقه‌دارانه شمدیدن عرض واعلان ایلر .

لوقنطه، دکان و خانه مزایده‌سی

آنقره اوقاف مدیریتندن :

جنسی	لیرا	عقارت نومروسی	وقفی	موقعی	مستأجر سابقک اسمی
دکان	٢١٠	٥	شیخ الاسلام	زنجیرلی جامع	دعوی وکیلی مصطفی کمال بک
»	٢٢٠	٦	»	»	» » »
»	٢٢٠	٧	»	»	» جمال زم »
»	٢٦٤	٨	»	»	» » »
»	١٢٨	٩	»	»	دعوی وکیلی ممتاز »
»	١٢٠	١٠	»	»	» اسماعیل حقی »
لوقانطه	١٢٠٠	١٦	حواجه پاشا	قره اوغلانده	سلیمان اکرم »
دکان	١٢٥١	٣٣	»	بالق پازارنده	اینه کوللی علی فهمی افندی
»	٧٥٢	٣٦	عبدالهادی	» »	یاغجینک قصاب حافظ حسین »
خان	١١٥٠	٨٢	معمارزاده	» »	حاجی عرب محله‌سندن حاجی ابراهیم آغا

موقع مزایده‌یه قونیلان بالاده اوصافی محرر اولان قطعه عقارت وقفیه ٢٣ حزیران ٩٢٧ تاریخنه مصادف پرشنبه کونی احالهٔ قطعیه‌سی اجرا قلنه‌جغندن طالب اولانلرک آنقره اوقاف مدیریتنه مراجعتلری اعلان اولنور . ١٢٠٩-١

بوز بایعلکی

شهر امانتندن :

امانت بوز فابریقه‌سندن یومی استحصال اولنان درت بچق طونه قریب بوز طوپدن بایعنه ویریله‌جکدر . شرائطی آکلامق اوزره امور تحریریه قلمنه مراجعتلری اعلان اولنور . ٥٢٥-٢

لطفاً اوقوییکز

صمان پازارنده دوستلر لوقنطه وبیراخانه‌سنی دوراً تسلم . آلدم فوق العاده انتظامه کیردیکی کبی نفیس مزه‌لر وبوزلی مشروبات وفیاتلرده اهوییتی برکره تجربه کافیدر .

صمان پازارنده تورک لوقنطه وبیراخانه‌سی صاحبی احمد فؤاد ١٣٨-١

کیرالق خانه

حاجی بایرام محله‌سنده صوفیلر سوقاغنده تجاراندن ارضروملی نافذ بکک تخلیه ایتدیکی خانه کیرالقدر. ملی منسوجات شرکتنه مراجعت . ٦٤-١

یالکز اوجوزنی ایله دکل جلدک طراوتی محافظه ایتمسی اعتباریله‌ده دنیانک هرطرفنده حرارتلی بررغبته مظهر اولان قارتالی تراش

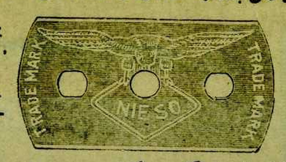

بیچاقلرینک تورکیه‌ده یکانه ده‌پوسی قینه‌جی‌زاده چارشوسنده‌کی سوس صالونیدر . ١٤١-١

کوپری انشاآت مناقصه‌سی

آنقره نافعه باش مهندسلکندن :

آنقره یابان آباد یولنک طقسانجی کیلومتره‌سنده آلای بک کوپریسی نامیله معروف کوپرینک به‌تون آرمه اولارق مجدداً انشاسی اولبابده تنظیم ایدیلن اون یدی بیک طقوز یوز آلنمش بوچوق لیرا بدللی کشفنامه‌سی موجبنجه قپالی ظرف اصولیله مناقصه‌یه وضع ایدلمشدر. مناقصه مدتی ٢٦ حزیران ٩٢٧ پازار کونی ساعت اون درتده ختام بولاجقدر. طالب اولانلرک ایضاحات آلمق وشرائطی اوکرنمک اوزره ولایت باش مهندسلکنه مراجعتلری اعلان اولنور . ١١٤-١

شهر امانتندن :

حاجی مراد محله‌سنده دعوا وکیلی بحری افندینک متصرف اولدیغی ٣ املاک نومرولو خانه‌سی باغچه دیوارینک سوقاق یوزنده‌کی بعض اقسامی چاتلایه‌رق مائل انهدام بر حال اکتساب ایلدیکی کورولمش تعمیراً دفع مضرتی خصوصنده اخطارنامه کوندرلمش ایسه‌ده الیوم بالا قضاسنده بولوندیغی آکلاشلمقله کیفیت اخطارنامه مقامنه قائم اولمق اوزره اعلان اولونور . ٨٨٥ - ٢

صاتیلق موطور

بنزین و غازله متحرک بش بارکیر قوتنده قوللانیشلی و اداره‌لی برموطور صاتیلقدر . تجربه یاپیلابیلیر. یکی کون مطبعه‌سنه مراجعت ایدیله‌سی. ٢١-١١

[هوادار کیرالق خانه]

حمام اوکی جاده‌سی اتصالنده تاج الدین محله‌سنده سکز اوطه‌لی حین حاجتده ایکی‌یه قابل تقسیم بر طرفنده قیو دیکر طرفنده دائمی آقار چشمه حمام ومشتملات سائره‌یی حاوی ونظارت مکمله‌یی حائز اولان خانه ارزو ایدیلان مدتله کیرالقدر . دائرهٔ رسمیه‌یه‌ده الویریشلی حین حاجتده اتصالنده‌کی خانه‌ده التحاق ایتدیرلمک صورتیله اون بش اوطه‌یه ابلاغ ایدیله‌بیلیر کورمک ایچون جوارنده‌کی محله مختاری راشید افندی‌یه پازارلق ایچون‌ده ثبات اوتلی مستأجری شکری بکه مراجعت ایدلمسی . ١٢٨-١

بایرام یری

آنقره اوقاف مدیریتندن :

جبه‌جی موقعنده حمید تارلاسی نامیله معروف وقف تارلا یالکز قوربان بایرامنه مخصوص اولمق اوزره صالیجاق وسائره قورولمق صورتیله درت کون مدت ایجاری مزایده‌یه وضع ایدلمشدر . ٨ حزیران ٩٢٧ تاریخنه مصادف چهارشنبه کونی ساعت اوچده احاله ایدیله‌جکندن طالبلرک آنقره اوقاف مدیریتنه مراجعت ایلملری . ١٢١٤-٢

کیرالق أو

آنقره‌نک اک معتنا و اکلنجه‌لی بر محلنده فیأت غازی قارشیسنده ایچریسنده صویی والکتریقی جامع درت اوطه ، بر وجهانما ، بر مطبخ ، بر آخیری حاوی مستقل وهوادار ارزو ایدیلن مدتله بر أو کیرالقدر. بر کیراجی‌یی ممنون ایده‌بیله‌جک بوتون شرائطی حائزدر . طالب اولانلرک فیأت غازی جوارنده قهوه‌جی اشرف آغایه مراجعتلری ١٢٢-١

کرالق کارکیر مغازه

بالق پازارنده بیزنجی زاده‌لرک بولندیغی مغازه‌نک اوزرنده اوچ اوطه بر صالون بر خلا اورته قات مغازه آلتی بودروم کیرالقدر . طالبلرک تحته قلعه‌ده سبزه‌جی ابراهیم اوغلی محی الدین افندی‌یه مراجعت . ١٣٤-١

خانه انشاسی احاله‌سی

اوقاف مدیریت عمومیه‌سندن :

آنقره‌ده مقدم محله‌سنده انشا اولنه‌جق بر باب خانه‌نک مناقصهٔ علنیه صورتیله اجرا قلنان مناقصه‌سنده تکلیف ایدیلان فیأتلرک حدلایقنده کورولمه‌دیکنه مبنی یوم احاله ١٨ حزیران ٩٢٧ تاریخنه مصادف جمعه ایرتسی کونی ساعت اون بشه تعلیق ایدلدیکندن طالب اولانلرک یوزده یدی بچق نسبتنده تأمیناتلریله برلکده اوقاف انشاآت مدیریتنه مراجعتلری . ١٢١٥-٢

معتنا موقعده مغازه

قره اوغلان جاده‌سنده‌کی پوسته خانه‌نک تخلیه ایلدیکی کوشه‌ده‌کی مغازه کیرالقدر . کورمک ایچون اتصالنده‌کی اسماعیل حقی بکه ، پازارلق ایچون دیوان محاسباتده رئیس ثانی عالم بکه مراجعت . ١٣١-١

صو تأسیساتی

مدافعهٔ ملیه وکالتی مبایعات قومیسیونندن :

خریطه مدیریت عمومیه‌سی بناسنک صو تأسیساتی پازارلق صورتیله ٨ حزیران ٩٢٧ تاریخنه مصادف چارشانبا کونی ساعت اون بشده طالبنه احاله اولنه‌جقدر . طالبلرک شرائطی آکلامق اوزره هرکون، پازارلغه اشتراک ایچونده یوم معینده تأمینات آقچه‌لریله برلکده مرکز مبایعات قومیسیوننه مراجعتلری . ٢٨٠٧-٢

تجاری

اعلان تعرفه‌مز

آلتنجی صحیفه‌ده : سطری ١٢،٥ غروش

بشنجی » : » ٢٠ »

دردنجی » : » ٤٠ »

کتاب و آثار مفیده اعلانلرندن یوزده یکرمی تنزیلات یاپیلیر .

شرکت اعلانلریله کاتب عدللکلردن آنونیم شرکتلردن کله‌جک اعلاناتک سطری ١٥ غروشدر . بانقه ومؤسسات مالیه اعلانلرینک شرائطی آیریجه قرارلاشدیریلیر . رسوم استهلاکیه و شهراماتی عائداتی دولابیسیله رسمی اعلاناتک سطری ١١ غروشدر .

مدیر مسئول : ناشر حقی