مطبعه واداره خانه‌سی

آنقره ، جان قبری جاده‌سنده داثرهٔ مخصوصه
تلغراف ادرسی : « آنقره حاکمیت ملیه »

اوطوماتیك تلفون { باش محرر ۱۰۶۳ — هیئت تحریریه ۱۰۶۲ — اداره ۱۰۶۴

خزینه واداره‌خانه‌یه عائد هرنوع اوراق اداره مدیریتی نامنه کوندرلمیدر .
جواب ویرلسی آرزو ایدیلن مکتوبلر ایچون بش غروش پوسته پولی لف ایدلمیدر .

حاکمیت ملیه

آبونه شرائطی

سنه‌لکی ۱۷۰۰ ، آلتی آیلغی ۹۰۰ ، اوچ آیلغی ۵۰۰ غروشدر .
اجنبی مملکتلرینه سنه‌لکی ۳۰۰۰ ، آلتی آیلغی ۱۶۰۰ غروشدر . اوچ آیلغی ۹۰۰

قیمت مقدره‌سز مکتوب ایچنده کوندریلن پارالرك ضیاعندن اداره‌جه مسئولیت قبول اولونماز .

شر ایدیلن اعلانلرك محتویاتندن دولایی مسئولیت قبول ایدلمز .
اعلان شرائطی اداره مدیریتی ایله قرارلاشدیریلیر .

سکزنجی سنه ـ نومرو : ۳۱۱۷ | ۲۸ ذی‌القعده ۱۳۴۵ | پازارایرتسی | ۳۰ مایس ۱۹۲۷ | نسخه‌سی ۵ غروشدر

آنقره ـ قیصری دمیریولی دومه هیجانلی تظاهرات آراسنده محترم باسه وکیلمزك نطقی ومجلس رئیسمزك ایله آچیلدی

محترم باش وکیلمز نطقلرنده : « تورك ، تورکیه‌یی اعمار ایتمه‌یی بر وظیفه عد ایده‌جکدر . تورك ، وطننی اعماره مقتدردر . هم وظیفه ، هم اقتدار ادعا ایدییورز » دیه‌شلردر

نافعه وکیلمز نطقنده : « بوخط ؛ بویوك غازینك دهاسیله شرقدن غربه یوکسله‌ن استقلال ظفرینی ینه او بویوك اراده‌نك تأثیری آلتنده غربدن شرقه دوغری قوشدیریور ، بوخط ؛ بویوك تورکك تك باشنه نه‌لریاپه‌جق قابلیتنده اولدیغنی کوستره‌ن مثللردن بریدر . بوخط شرقله غربی دهبرله برلشدیرمك ایچون عزمکار باش وکیلمزك « بنم » دیه بیله‌جکی بر اثریدر ! » دیدی

دون وطن افقلرنده جمهوریت حکومتنك بویوك بر ظفرینی بیلدیرن قیصه بر خبر یاییلدی ؛

« آنقره ـ قیصری دمیریولی آچیلدی »

وطنی دشمانلردن تمیزله‌دکدن صکره محترم باش وکیلمزك بویوك براصرارله تعقیب ایتدیکی دمیریولی سیاستی شوکله‌لرله خلاصه ایدلمشدی ؛

[وطنده‌کی چلیکدن بر آغله اورمك عزممزدر]

ایشته شمندوفر سیاستنك ملك فیضلی نتیجه‌سنی دون آلدق . دولت مرکزی بادولیك اورتا یرنده اك مهم بر مرکز ولان قیصری‌یه اوچ سنه ایچنده اوچیوز سکسان کیلومتروایق بر دمیریولیله باغلانیوردی .

جمهوریت حکومتنك فیضلی مساعیسی سایه‌سنده دومه دمیریولی قادرشاری جوسه وخروسه ایچنده میالقانلره کوزه‌ل قیصریمزك عمومی منظره‌سی

ملت مجلسی رئیسمز غازی مصطفی کمال پاشا حضرتلری

دون اون بشده استاسیونده‌کی دمیریولی مؤسساتنك ، لوقوموتیفلر وفابریقه‌لرك دودوکلری آهنین بر صدا ایله چینلایوردی . وطنك بویوکلرینك او دقیقه‌ده قیصری خطنی آچدقلرینی اعلان ایتدیلر .

بویوك مژده ، بوتون بومومفیتلرك اك بویوك صانی غازی حضرتلرینه واونك قهرمانلی مساعی رفیقلرینه قارشی بسله‌نن شکران حسلرینی بوزلرده بر سرور تبسمی شکلنده جانلاندیردی .

قیصری‌یه صورت مخصوصه‌ده کوندردیکمز مخابره‌یه‌زدن دون آنیده‌کی تلغرافلری آلدق :

قیصری ، ۲۹ (صورت مخصوصه‌ده کوندردیکمز محرریمزدن) — دون کیجه ساعت طقوزده آنقره‌دن حرکت ایتدك . کیجه اوغرادیغمز استاسیونلرده جوار کویلردن کلن خلق الرنده فنارلر ، مشعله‌لر ایله کندیلرینی رفاه و سعادت قاووشدیران بومدنیت واسطه‌سی جان وکوکلدن سلاملایورلردی . هر استاسیونده کویلرك مکتب طلبه‌لری ، باشلرنده خوجالری اولدیغی حالده سلام وضعیتنده بولنیورلردی . نافعه وکالتی ودمیریولر مأمورینی ، دیکر دعوتلیلری حامل اولان اون یدی واغوندن مرکب قطارمز ، تعرفه موجبنجه اون ایکی‌یه اون قاله قیصری‌یه واراجقدی . ترمن یکی خط اوزرنده دودوکنی چالارق اوچیور ، بودودوکلرك سسنی ایلك دقیقه‌دوبان جوار اده‌کی حیوانلر اورکه‌رك قاچیشیورلردی . داغلری آشدقدن ، زمرد کبی بشیل اووالردن کچدکدن صوکره ، آتکنه قیصری شهرینی آلان (ارجیش) داغی اوزری بیاض قارلرله مستور اولدیغی حالده قارشیمزه چیقدی .

قومپارتیمانمزده بولونان آصریقاده منتشر نوبورق تایمس مخابری ، بویوك بر عمومیت ایچنده بزدن ایضاحات آلییوردی . نهایت دفنه‌دالریله ، بایراقلرله دونانتیلمش اولان قطارمز قیصری اووا استاسیونده ایندی . شهر اوزاقدن بلیردی . ایلریدن قیرمزی بایراقلرمز سچیلیوردی . لوقوموتیف بلا فاصله دودوکنی چالارق تام وقتنده استاسیونه کیردی . استاسیونده بویوك بر طاق یاپیلمش اوزرینه « مملکتمزی ده میریولرله تورمك عزممزدر ! »

بویوك آتك قارشیسنده

قیصری (تلغرافله) — شو بویوك اتك قارشیسنده ینه اوندن بحث ایتمك ایچون نه‌دن باشلامالی ؟ اون بش ساعت اول آنقره‌ده ایدك . ایشته شیمدی قیصریده بولونیورز . بو حادثه‌نك افاده ایتدیکی معنایی بو سطرلرك آراسنده بولوب چیقارمق مشکلدر . اونك معناسنده‌کی درینلکلری ، اونك عمومی حیاتده یاپدیغی انکشافلری داها ایی آکلامق ایچون ایستاسیونلرده بریکن خلقك هیجانلرینی ، سسرتلرینی محلنده کورمك لازمدر .

خلقك ملی اداره‌یی واونی قوران بویوك غازی‌یی شمندوفر سیاستمزده موفقیتك اك بیوك عاملی اولان عصمت پاشایی تاصل تجیل ایتدیکنی بو اراده مشاهده وحس ایتمك لازمدر . بیك دفعه داها تکرار ایدلسه یری واردر ؛ جمهوریتك اك فیضلی ومبارك اثری شمندوفرلر اوله‌جقدر .

بوکون وجوده کتیریلن اثرده بر خصوصیت واردر ، آنقره ـ قیصری خطی تورك عزمنك ، تورك قابلیتنك پارلاق بر تمثالیدر . شمندوفرلر باشقه ممالکتلرده آرتق اك طبیعی وسائطدن معدوددر . اورالرده بوندن بویله یاقینده بر مثالی کوردیکمز وجهله بحر محیطك بر کونده آشیلماسنی تأمین ایچون فعالیت وار ، حالبوکه تورکیه ایچون بو مدنی وسائطك معناسی بوسبوتون بشقه‌در . اك آیی ایشلر عزده بیله داخلدن وخارجدن نه عظیم مشکلاته اوغرادیغمزی اونوتمامق لازمدر . شبهه یوق که ، آنقره ـ قیصری خطی نرم بجون برغایه‌دکلدر . فقط بزی استقباله داها ایی باغلایه‌جق ، تورکیه‌نك مستقبل انکشافنه عائد امیدلری تقویه ایده‌جك پارلاق بر تجربه‌در . ایلك ترمن دودوکنك قیصریده اوتمه‌سی بویوك بر معنایی حائزدر ، بو معنا ، تورك عزمنك هر مشکلنه غلبه ایده‌جکنی افاده ایدییور . انقلاب وجمهوریتك اك بویوك مؤیده‌لری بوکی جائلی اثرلردر . هر ایشمزده شمندوفرلر تشبثده اولدیغی کبی عزم وقابلیتمزی صرف ایدرسه‌ك موفقیت یوزده یوزدر . بوکون تورك وطنداشی ایچون شرق ایله غرب ولایتلرینك ، کذا شمال وجنوب ولایتلرینك بر برینه دمیردن حیات قولاریله ربط ایدیله‌بیله‌سی آرتق برخیال اولمقدن چیقمشدر . حقیقت ایله قارشی قاشی یه بولونیورز . بش سنه سوکرا ، حله ، اون سنه صوکرا بوچوراق وباقیمسزلق یوزندن خراب دیارك نه فیضلی بر فعالیت ورفاه صاحبی اوله‌بیله‌جکنی شمدیدن تصور ایده‌بیلییورز .

تورکیه‌نك یالکز کندی منابعیله شمندوفر ایشلرینی باشارمسنه امکان یوقدر و تورکیه اجنبی سرمایه‌سنه خصمدر ، استفاده ایتمك ایسته‌ییور ، دینیلیوردی . بو ایکی فکرده سقط ایدی ، ایکیسی ده عجیب تورك اداره‌سنه قارشی اوزادن بشقه برشی دکلدی . بوکون قیصریده اوتن دودوك برنجی نظریه‌نك بطلانی اثبات ایتدی . صوك زمانلرده اجنبی سرمایه‌واختصاصندن استفاده ایده‌رك مملکتده بیکلرجه کیلو متروك شمندوفر انشاسنه قرار ویریله‌سی ده یکنجی اسنادك حقیقتله هیچ بر مناسبتی اولمادیغی کوستردی . ملی اداره‌نك اك بارز وصفی بوتون ایشلرنده حسابه وکتابه استناد ایتمه‌سیدر . دولت ایشلرینك طالع وتصادفه ترك ایدلسی بو کونکی رجالمزك حوصله‌سنه صیغاجق شیلردن دکلدر .

ساقاریه‌دن اول بورغون ولازی قدر اسلحه وتجهیزاتدن محروم اولان اردومزی ظفره کوتوره‌جکنی ودوشمانی بو مه حال حریم عصمتمزده بوغاجغی سویله‌ین بویوك غازینك سوزلرینی احتمال که ، اوآن ایچنده برآز خیال ومبالغه‌یه عطف ایدنلر بولونمشدی . سقاریه و دوملو پینار ظفرلری خیال ظن ایدیلن شیئلرك حقیقت اولدیغنی کوسترمشدی . طبق بونك کبی شمندوفر ایشلرنده‌کی موفقیتمزك ده آرتق حقیقت اولدیغی کوریبوزز . بو بزم ایچون ملی برعزت نفس مسئله‌سی اولمشدی ، قیصری‌یه واریش ملی غیرتمزك ، ملی وقارمزك ظفرینه اشارتدر . عصمت پاشا بوکونکی نطقنده دولتك شمندوفرسیاستنده عینی یولی تعقیبده دوام ایده‌جکنی افاده ایتمکله تورك ملتنه اك بویوك مژده‌یی ویرمش اولییور . هر وسیله ایله دیورز که ، مملکتده اساسلی اصلاحات لازمدر . بالخاصه بو اصلاحاتك شرق ولایتلرمزه سرعتله تشمیل الزمدر . اصلاحاتده موفق اولمانك اك کسدیرمه یولی ایشته بو شمندوفر سیاستنده دوام ایتمکه‌در . تورکیه‌یه یارینك رفاهی ، سعادتی وعد ایدن ملی اداره‌یی بو مناسبتله تجیل ایتمك وطنی بر وظیفه اولییور .

سعرد مبعوثی

محمود

یکی بر فرانسز ـ آلمان ائتلافنامه‌سی

برلین ، ۲۸ (آ.آ) — نه‌غلیشه روندشاو خزنه‌سنه نظراً مدت مرهبتی بش سنه‌دن عبارت بولنان حدوداستاسیونلری حقنده‌کی فرانسز ـ آلمان ائتلافنامه‌سی متنی رایخشتاغ مجلسنه تودیع ایدلمشدر .

باسه وکیل پاشا حضرتلرینك نطقی

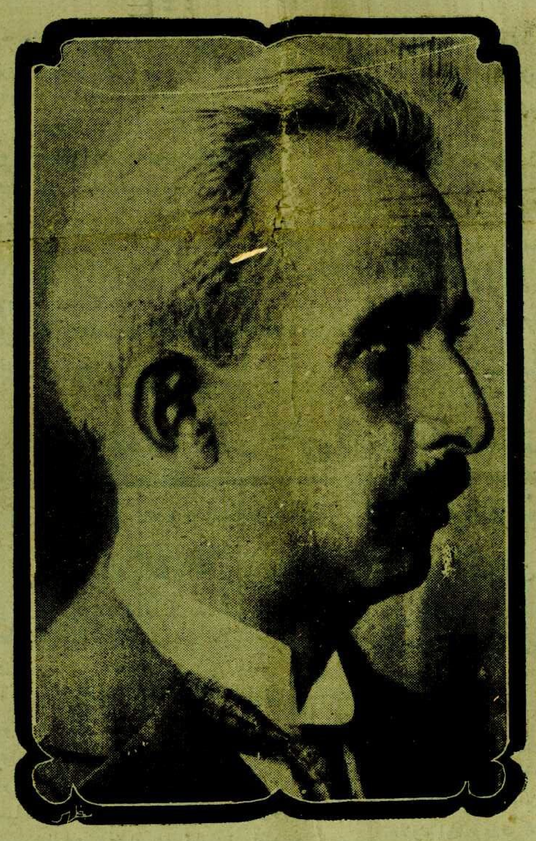

محترم باسه وکیلمز عصمت پاشا حضرتلری

قیصری ، ۲۹ (صورت مخصوصه‌ده کوندردیکمز محرریمزدن) — باش وکیل حضرتلرینك کشاد مراسمنده ایراد بویورمش اولدقلری نطق مینا کوندرییورم :

— هرشی ملی برسوینج کوسترده بولوندیغمزی کوستریور . قیصریلی همشهریلرم اوتوز سنه‌دنبری بو ترك بوکوزل مملکتنه کلمنی بکله‌یورلردی . بوخطی قیصری‌یه کتیرمك ایچون توسل ایتمدکاری واسطه براقمادیلر . طبیعتك طاتلی بر طالع جلوه‌سیدرکه ، قیصریلیلرك بو آرزوسی جمهوریتك دوغماسیله برابر موقع فعله قونمشدر . حقیقی ملت اداره‌لری ملتك اراده‌سنی سویلنمه‌دن اول آکلایان واحتیاج نقطه‌سنده ملتك آرزوسیله تطابق ایده‌ن اداره شکللریدر . خطك قیصری‌یه کلمسندن سوینه‌ن یالکز قیصریلیلر دکلدر . بو خطله یقیندن واوزاقدن خصوصی بر رابطه‌یی اولمایان مملکتك دیکر افراد ندن بویوك بر سوینج و علاقه کوردم . استانبوللی ، ازمیرلی وارضروم‌لیلر خطك قیصری‌یه کلمسندن دولایی بویوك بر علاقه ایله بر برلرینی تبریك ایتدیلر . بو ، وطن اولادی آراسنده یقین مناسبت ، یقین ارتباط احتیاجنی شعورلی بر صورتده کوسترمن سعادت آور بر علامتدر .

افندیلرم ، خطك قیصری‌یه کلمسی بوتون بو صایدیغم اسباب مسرتدن داها فضله بر سعادت ومسرت وسیله‌سیدر . خطك یالکز قیصری‌یه کلمه‌سی ، نرم شومندوفر خطلری ایچون چیزدیکمز بویوك پروژه‌لرمزه نظراً چوق سوینه‌جك بر حاصله اولادینی خاطره کله‌بیلیر . واقعا ۳۸۰ کیلو متروك بر خطك کشادینی یاپمق دنیانك هر یرنده باشلی باشنه بر حادثه و موفقیتدر . فقط بزم ایچون خصوصی بر مسرت حد اولیماسنك سری شوراده‌در ؛ بزملی شومندوفرلره باشلادیغمز زمان ، داخلده بونك تحقق ایتدیرلمسی غیر ممکن اولاجغی قناعتی قارشیسنده قالق . بزم ادعامز شودر : بر وطنداش هرشیدن اول کندی وطننی اعمار ایتمك مجبوریتنده‌در . تورك ، تورکیه‌یی اعمار ایتمکی بر وظیفه عد ایده‌جکدر . تورك ، وطننی اعماره مقتدردر . دقت ایدیلورسه ، هم وظیفه وهم اقتدار ادعا ایدییورز . بسیط ظن اولونان بو تعارفه‌نك برملتك دماغنده یرلشمه‌سی ویریلیکی حالنه کلمسی ایچون چوق فلاکتلرك وچوق سنه‌لرك کچمسی لازم کلییوردی .

خارجی اولان سبب مظفریت شودرکه ؛ تورکیه آرتق ظافردن بورغون وبیتکین چیقدی . وآرتق هیچ بر شیئه طاقتی قالمادی . اکر کندیسنه لطفاً معاونت ایدیلرسه ، حیاتنی ادامه ایده‌مز ظن اولنیوردی .

تورکلرك استقلال مجادله‌سندن صوکرا طاقلری یتمش آدملر کبی دکل ، اوزماه قدر مالك اولمادقلری برحیاتیت وقدرتله داها بویوك ایشلر کوره‌جك قابلیتده اولدقلرینی کوسترمك ایجاب ایدییوردی .

بوکون شو استاسیون اونك اثریدر . داخلی وخارجی بو ایکی نقطه نظردن خطك قیصری‌یه کلمسنی بر ظفر تاقی ایتمك حقمزدر .

آرقاداشلرم ! داها زیاده ممنونیت و اتنیق موجب اولان نقطه استقبالك بوکوندن داها پارلاق دها قوتلی اولمسیدر . بویوك ملت مجلسنك اوچ سنه اول قبول ایتدیکی پرنسیپلر بوکون بو ثمره‌یی ویردی یسه ، آتی ایچونده بر چوق مماثل ثمره‌لر ویره‌جك نظلر آتمشدر .

اوکمزده‌کی سنه مخالف برلرده آتی استقامتده شومندوفرلر انشا اولوناجقدر . حالبوکه شیمدی‌یه قدر یالکز ایکی استقامتده چالیشلمقده ایدی . ایکی استقامتده چالیشمامزی شبهه‌لی وبدبینانه تلقی ایدنلره بوکون خیر ویره‌جکم مژده شودر :

قیصری‌یه کلدك ، ایشلرمز یتمش دکل ، بالعکس مشکل ایشلره باشلامش اولانلرك ایلك دوره‌ده‌کی دیکنلی یوللری آتلاتمش واستقبالی فرح وسهولت ایچنده کورن آدملری وضعیتنده‌یز کله‌جك سنه‌لر فعالیتمز داها چوق آرتاجقدر . مختلف استقامتلرده یاپیلاجق شمندوفرلر بدایتده کوزه کورونمیه‌جکدر . فقط دورت سنه‌ده اقتطاف اولوناجق نتیجه‌لر قارشیسنده بوکونکی کبی طویلاندیغمز زمان بونون دنیا بویوك تورك ملتنك زنده حیاتیتی ، فعال برملتك اثرلرنی داها کوره‌جکلردر .

یازلمش . قادین ارکك اون بیکارجه خلقك آلنیس طوقانی ، قیصری آفاقی استیلا ایتدی . هر طرف دونانمش ، نشه‌چالقالانیور ، قادینلر چوجوقلر ترنم ... قادینلر چوجوقلر لوقوموتیفك اطرافنده دولاشیوردی .

هر آغزده برسس دیزی بوکونلره یتیشدیردی ، ترمن کچرکن اوکنه یاتاجغم دییور ، اوبرطرفندن سوینجدن آغلایان برسیما ، بایرام برنده‌سیله کوروله‌دك برغلبه‌اق ، شمدی هرکس رسم کشادی یاپاجق

مابعدی ٤ نجی صحیفه‌نك ٢ نجی ستونده‌سنده

نافعه وکیلمز بریج بك

هیکزی آیری تبریك ایدرم . بویوك ملت مجلسنك محترم رئیسی وکزیده هیئتنك اجتماعمزه بخش ایتدکاری شرف وقیمت بالخاصه شایان افتخاردر . بو جمعیته اشتراك ایدن بو کسك قوماندا هیئتنه ، بالخاصه ارکان حربیهٔ عمومیه رئیسمزه صورت مخصوصه‌ده تقدیم تشکرات ایدرم . شیمدی‌یه قدر بو خطده اوغراشار ، آلمك ، یورمك و قدرت صرف ایدن مهندسلر ، مأمورلر ، متعهدلرله بالجمله ارباب مساعی‌یی آیری آیری توقیر ایدرم .

ملی حیاتمزی داها قوتلی یایامه ، بیك بر امتیاز ایچنده ، دائما آك مبرم وآك دوغری استقامتی کورمه وبو شومندوفر سیاستنك نقطه اتمسی ایچونه بوتونه غیرت وفعالیتی صرف ایدمه بویوك رئیس جمهوریمز غازی پاشا حضرتلرینی پایانسز محبتلر و حقیقی حرمت وشکرانلرله یاد ایدرم .

جمهوریت خلق فرقه‌سی

ولایت قونغره‌سی

بوکونه جمعیت بلدیه صالونده اجتماع ایدییور

جمهوریت خلق فرقه‌سی آنقره ولایت قونغره‌سی بوکون ساعت اون دورنده جمعیت عمومیهٔ بلدیه صالونده اجتماع ایده‌جکدر . قونغره‌یه آنقره‌دن دیانت ایشلری رئیسی رفعت افندی ، مبعوث علی شاکر ، سرعطار زاده رامیم ، آدم زاده احمد بکار ، چوبوقدن بکر ، حمدی وحسین بکار ، پایان آباددن رفعت ، حازم ومسعود بکار ، زیردن صاتیلمش ، حمدی ویوسف بکار ، بالادن عثمان ، محمد وقوبروچی زاده فؤاد بکار ، بکپازاردن مصطفی ، بهاءالدین وتوفیق بکار ، حایماباددن وهبی ، عبدالله ومصطفی بکار ، آیاشدن مشفق ، شوقی وسعاد قیا بکار نعللو خاندن عادل ، امین وتوفیق بکار ، قلعه‌جکدن محمد شکری غازی وعبدالله بکار ، بولاطلیدن دوقتور فؤاد نعیم ، مصطفی و ادریس بکار مرخص صفتیله اشتراك ایده‌جکلردر .

قونغره‌یه اشتراك ایده‌جك مرخصلردن اکثریسی شهر عزه کلشلردر . قونغره‌یه ولایت معتمدی دیانت ایشلری رئیسی رفعت افندی ریاست ایده‌جکدر .

غازیمزك آبده‌سی

هیکلتراسه قانونیفابویوك غازیمزك آبده‌سنی کتیریور

روما ، ۲۸ (آ.آ) — هیکلتراسه قانونیفا غازی پاشا حضرتلرینك آبده‌سنی رکز ایتمك اوزره آنقره‌یه متوجهاً بندرینده مفارقت ایتمشدر .

جمعیت بلدیه‌ده

شهر امینلرینه بر سؤال

جمعیت بلدیه اعضالری شهر امینلرندن امانتك وضعیت مالیه‌سنی صوریورلر !

جمعیت عمومیهٔ بلدیه دون رئیس ثانی بولفورلی زاده رفعت بکك ریاستی آلتنده اجتماع ایتمشدر . ضبط سابق اوقوندی ، قبول ایدلدکدن صکرا اعضادن خالد فرید بکله رفیقی طرفندن ویریلن آتیده‌کی تقریر قرائت ایدلمشدر .

جمعیت عمومیهٔ بلدیه‌نك ایکنجی دورهٔ اجتماعیه‌سنی کشاد ایدرکن ، تمام ریاستك ایراد ایتدیکی نطق شایان دقتدر . ازجمله مانتك ایکی میلیون لیرایه یاقین بر بورجی اولدیغنی افاده ووضعیت مالیه‌سنك وخامتنی کوسترمن ریاستك شو بیاناتی توضیحاً بروجه زیر موادك تصریحنی رجا ایده‌رز :

١ — کانون اول ١٩٢٦ تاریخنده مقام امانتی درعهده ایدرکن دور آلنان دیون مقداریله امانتك وضعیت عمومیه‌سی نه‌دن عبارتدی ؟

٢ — ١٩٢٧ سنهٔ مالیه‌سنه کیررکن یعنی ١ حزیران ١٩٢٧ تاریخنده وضعیت مالیه نه‌در ؟

٣ — کرك شمدی‌یه قدر موجود دیونك اطفاسی وکرکسه کافی السابق اعمار سیاستنه دوام ایدیله‌جکسه قارشیلغنك نه‌صورتله تدارك ایدیله‌جکی ؟

٤ — بوکونکی وارداتمزك آنجق شهرك وظائف عمومیهٔ بلدیه‌سنی کورمه‌یه کافی کله‌جکی وبوکا نظراً ده برتنسیقات یاپمق مجبوریتنده قالیناجغنی وشو وضعیته کوره تنظیم ایدیله‌جك بودجه‌یی هیئت عمومیه‌یه سوق ایده‌جکنی افاده بویوران مقام امانتك بوجهتی داها واضح بر صورتده افاده ایتمه‌سنی وتنسیقاتك وظائف عمومیهٔ بلدیه اوزرندنمی یوقسه مأمورینندنمی یاپیلاجغنك ونه‌صورتله تطبیق درپیش اولوندیغنك لطفاً ایضاحی .

تقریر روزنامه‌یه آلنمش وکله‌جك اجتماعده تذکری تقرر ایتمشدر .

اونومومبیللره تاقسیمتره قونماسی ایچون بوندن اول جمعیت بلدیه‌جه ویریان عنی تقریرینك مقام امانتجه تطبیق خصوصنده ناشد حق بکله رفقاسی یکی بر تقریر ویرمش و بو تقریرك مقام امانته تودیع ایدلمسی تقرر ایده‌رك اجتماعه نهایت ویرلمشدر .

معارف امینلری اجتماعی

حزیرانك ایکیسنده معارف وکالتنده معارف امینلری اجتماعی عقد ایدیله‌جکدر . بو اجتماعده بالخاصه مملکتك معارف عمومیه‌سی حقنده مذاکرات جریان ایده‌جك ومهم مقررات اتخاذ اولوناجقدر .

یونانستان ایله صربستان مناسباتی اطرافنده بریونان غزته‌سنك مطالعاتی

«ألهفترون ویما» نامنده‌کی بریونان غزته‌سی «صرب منافعی آنجق یونان دوستلغیله توأمدر» دیبور

صوك پوسته ایله کلان «ألهفترون ویما» غزته‌سی «یونانستان - صربستان مناسباتی» عنوانیله یازدیغی بر مقاله‌ده مطالعات آتیه‌یی سرد ایتمکده‌در:

«احوالك عکس روشندن داها عبرت آور برشی یوقدر. صربستانك سابق خارجیه ناظری موسیو نیتچچك ایتالیا - صربستان حقنده‌کی مطالعه‌سنك (ألهفترون ویما) ده انتشار ایتمش اولماسی ایله نجارتده بر دوشونجه کندیلکندن حاصل اولیور. فی الحقیقه فوق العاده انتره‌سان اولان مذکور مطالعه‌ده یوغوسلاویانك سابق خارجیه ناظری، ایتالیا - صربستان مناسباتنك صوك سنه‌لرده صورت جریانی حکایه ایتمش، ایتالیایه استیلاکار و ایمپریالیست نیتلر اسناد ایدرك، بونیتلرك مادی تظاهرلرینك کندیسنه ایراث ایلمکده اولدیغی بوتون صمارتی ایله بیان وافاده ایلمشدی. موسیو نیچچ عین زمانده، حضور وراحت اوزره تطبیق یوزندن بالفعل ممالکنك وبالنتیجه اوروپانك دخی صلح بچون انتاج ایده‌جکی مخاطره‌لر حقنده آوروپا افکار عمومیه‌سنك نظر دقتنی جلب ایلمکده ایدی.

بز موسیو نیتچچك ایتالیا علیهنده‌کی اتهاماتنی تدقیق ایتمیه‌جکز. یالکز مطالعه‌سنك یونانستانه متعلق وحدود نقطه‌لریله مشغول اولاجغز.

یوغوسلاویانك سیاسی خارجیه ناظری مملکتك آدریاتیکده معروض بولندیغی غیر مساعد شرائطی اشارت ایده‌رك صربستانك آق دکز ایله اختلاط ومواصله‌سنك اجرا اولنه‌جغی اراضینك آدریاتیکده حاکم بولنان عین دولته عائد اولمامه‌سی خصوصنده‌کی احتیاج ومنفعتی ایلری سورمکده‌در. آق دکزه دوغری اولان کچیدی یونانستان طوتدیغه کندی مملکتنك تسهیلاته مظهر اولمقده بولندیغی ودائما مظهر اولاجغنی تصدیق ایتدیکندن یوغوسلاویانك یونانستانله اولان مسائلنك تنظیمنی تعقیب ایتمکده اولدیغی وایده‌جکنی استنتاج وبیان ایلمکده‌در.

موسیو نیتچچك مذکور بیاناتی، حادث اولان سوء تفسیراته رغماً دوست وقوملشو دولتله دائما یك صمیمی مناسبات احداثی طرفداری بولونان یونانستان افکار عمومیه‌سنه شبهه‌سز ایی تأثیر براقمقده‌در. فقط صربستانك مملکتمز قارشو سنده‌کی نیتلرینه دائر تحدث ایتمش وبزجه بر امنیتسزلك حسی انکشاف ایدیلش ایسه بو، منحصراً موسیو نیتچچ طرفندن ایتالیا حکومتنك اجرا آتنه حمل واسناد ایدیلن فکرك تام عینی ایله مشحون اولارق عرض وجود ایدن یوغوسلاویا سیاستنه بحق حمل ایدیلمیور. صربستانك بوقبیل سیاستندن باشلیجه مسئول اولان، شبهه‌سز حرکتدن صوکره‌کی بوتون دورده مذکور سیاستی تطمین ایدن موسیو نیتچچدر.

۱۹۲۴ ده یونانستانك اضطراب کونلری کچیرمکده اولدیغی بر آنده موسیو نیتچچ، یونانستاندن صربستان منفعتنه خادم فوائد ومنافع قوپارمغه مساعد فرصتی بولمشدی. مذکور منافعك هیچ‌ده ایی اولمایان برطرزده قوپاریلش اولمسنه رغماً یونانستان نظلم حال ایتمکسزین آنف الذکر فوائد ومنافعك متبادی بخش واعطاسنی تأمینه دوام ایلمشدر.

بو منافع ایسه یونانستاندن جبراً یکی مساعدات آلمق ایچون ناکهانی اولارق اتفاق فسخ ایدن موسیو نیتچچ، غیر کافی کورولمشدر. اتفاقك فسخنه متعلق نوطه‌نك غرورآلود اسلوب افاده‌سی ایله اونده مسرود مطالب ومدعیات، صربستانك دوستانه نیتلرینه دائر بسیط بر استهزا طرزنده عرض وجود ایتمش اولان خاتمه‌ده معطی تأمیناتی تکذیب ایتمکده ایدی.

مذکور نوطه‌ده بین الملل تأسس ایتمش برنسیپلر خلافنده اولارق یونانستانده معین اقلیتلرك حمایه‌سی وهیچ بر اسناد قانونیسی اولمقسزین اجنبیلره وبونلرك آراسنده‌کی موسویلر ایله مبادله مسلمانلره صرب تابعیتنك توجیهی کبی دوست اولمایان دولتلر آراسنده دخی غیر معتاد مطالب ایراد اولونوبوردی. (فسخدن صوکره تولی ایدن مذاکراتده نیتچچك کویا سندات اشترا ایتمش اولدیغی بهانه‌سیله کوکیلی - سلانیك خطی اوزرنده مالکیتی ادعا ایتمش، ناقابل قبول وانفعال آور دیکر برطاقم مطالب ومدعیاتده بولوندیغی متضمن برفقره‌دن صوکره تفصیل احواله بروجه آتی دوام ایدیلمکده‌در): موسیو نیتچچك ماضی‌ده آرناوودلق احوالنه متعلق سیاستی عجبا آرناوودلق مسئله‌سنده یونانستان ایله صربستان منافعنك مترافق بولوندیغنه دائر مطالعه سنده مسرود دوشونجه‌لرینه فی الحقیقه موافق اولمشیدر؟ خیر.

موسیو نیتچچ شمدی‌یه قادار آرناوودلغه متعلق هرشیدن یونانستانی سیسته‌ماتیك برصورتده نظر دقته آلمامشدر.

۱۹۲۴ ده رومادە موسیو موسولیق ایله تعاطی افکارده ایکن یونانستانی موضوع بحث ایتمه‌مشدر. نته‌کم ۱۹۲۶ ده دخی موسیو (بوندره‌زو) ایله معاً ایتالیا ایله مشترك وضعیتی تعیین ایدرکن‌ده نظر دقته آلمامشدر. بومشترك وضعیت حقنده آنجق اوزمان صادر اولان واوکا دائر نوعما غیر واضح برتبلیغده معلومات آلدق.

سالف الذکر مطالعاتی هرهانکی تظلم حال ویا صربستانك بوکون تصادف ایتمکده اولدیغی مشکلاته مبنی هرهانکی بدخواهلق سائقه‌سیله سرد ایتمه‌دك، بالعکس مذکور مشکلاتك برآن اول برطرف ایدیلمه‌سینی کرك عموم آوروپا ایچون کرك بزم ایچون منفعت عدایتمکده‌دیز وبونی تمنی دخی یلکه‌دیز فقط صربستان ایله ولان مناسباتمزصورت خالصانه‌ده آرزو ایتمش اولاجغمز درجه‌ده ترقی ایتمش ایسه بونده قباحت یونانستانه دکل، بلکه موسیو نیتچچ طرفندن تطبیق ایدلش وباشلیجه غایه‌سنك صربستان ایچون مشئوم اولان بر صرب - یونان اتفاق حادثه‌سنك نصل دفع ایدیلمه‌جکندن عبارت اولدیغی ظنی وبرمش اولاجق اولان سیاسته عائد اولدیغی بیان ایتمکی کندیمزه وظیفه بیلدیکمزدن مطالعات مذکوره‌یی ایلری سوردك. شاید موسیو نیتچچك یونانستان قارشوسنده‌کی سیاستی ماضیده مطالعه‌سنی ایضاح ایتمکده اولدیغی عینی دوشونجه‌لردن ملهم اولسه ایدی البته بو کون کرك وضعیت کرك صرب مشکلاتنك بزجه صورت انعکاسی فرقلی اولاجقدی.

مملکتده نفوذی دائما یوبوك قالان سرافراز دیپلومات، احوالك تأثیری آلتنده هر ناصلسه حفمزده داها صحیح تقلیل پیدا ایتمش وبوکون دقماله بورادن ایضاح اولونمش اولان نقطهٔ نظرلره موافق اولمق اوزره صربستانك آق دکزه دوغری اختلاط ومواصله‌سنك صرب - یونان دوستلغنه منوط بولوندیغنه و بویله دوستلغك ایسه آنجق منافع خصوصیه‌دن عاری ومتقابل امینت تامه‌یه وایکی مملکت آراسنده تام مساواتك بوخصوصدکی منافعنك ساغلاسنه مستند اولماسندن باشقه صورتله معقول اولامادیغنه دائر تفکر ومطالعه‌لر بسط وبیان ایلمکده بولونمشدر.

مصر سفیری شهرمزده

مصر سفیری عبدالعظیم پاشا دونکی ترنله شهرمزه کلمش، استاسیونده بعض ذواتله سفارت ارکانی طرفندن استقبال ایدلمشدر.

بین الملل قادین اتحادی قونفره‌سی

استانبول، ۲۸ (خصوصی مخابرمزدن) — قادینلر برلکی بین الملل قادین اتحادی تشکیلاتی قونفره‌سنك استانبولده اجتماعی تکلیف ایتمشدر. کلن جوابده بومراجعتك ممنونیتله قارشولانه‌رق تدقیق ایدلمکده اولدیغی بیلدیرلمکده‌در.

یکی سینه‌ماده
بن هور
ستهٔ‌یك معظم فیلمی
یکی سینه‌ماده

انکلتره ایله روسیه آراسنده اقتصاد حربیمی باشلادی؟

روسیه‌نك بوتون انکلیز لیمانلرینه بویقوت یاپمالرینی کمیلرینه امر ایتدیکی بیلدیریلیور

لوئیدجورج، قطع مناسبات علیهنده مجادله‌یه باشلامش وایلك نطقنده روسیه ایله قطع مناسباتی مجنونانه بر حرکت اولارق توصیف ایتمشدر

موسقووا، ۲۸ (آ. آ) — موسقووا حکومتی روس تجارت سفائنه بوتون انکلیز لیمانلرینه بویقوت بایپلماسنی امر ایتمشدر.

روسیه ایله قطع مناسبات مجنونانه حرکتدر

برلین، ۲۸ (آ.آ) — میستر لوئید جورج روسیه ایله قطع مناسبات مسئله‌سی مناسبتیله حکومته قارشی حاضرلامش اولدیغی بویوك مجادله‌یه بوکون برنطق ایراد ایده‌رك باشلامشدر.

لوئید جورج بو نطقنده روسیه ایله قطع مناسباتی مجنونانه برحرکت اولارق توصیف ایتمشدر.

ایزوستیانك بر مطالعه‌سی

موسقووا، ۲۹ (آ. آ) — ایزوستیا غزته‌سی انکلتره حکومتنك روسیه ایله قطع مناسبات صورتیله انکلیز ملتنك اکثریتنه تجاوز ایلدیکنی وبوخصوصده کرك انکلیز - سوویت محافل تجاریه‌سنك وکرك انقطاعك انکلیز منافعی علیهنه تجلی ایده‌جکی قناعتنده بولنان معتدل محافظه‌کارلرك رأیی خلافنده حرکت ایتدیکنی یازیور ودیبورکه:

«انکلیز مرتجعلرینك روسیه‌ده سلطنتك اعاده‌سنی آرزو ایتدکلری حقنده‌کی لوئید جورجك تخمیناتی حقیقةً دوغرو ایسه بو مرتجعلر دنیانك بوتون ترقیپرور عناصرنجه مظاهرت کوره‌جك اولان روس ایشجیلرینك متین ومتحد مقاومتنه معروض قالاجقلردر.»

لوندره‌ده‌کی سوویت مأمورلری

لوندره، ۲۸ (آ. آ) — برچوق سوویت مأمورلرینی حاملاً دون آقشام لوندره‌یی ترك ایتمسی مقرر اولان کمی تحمیل ایشلرینك کوستردیکی لزومه بناءً آنجق کله‌جك صالی حرکت ایده‌جکدر.

انکلتره‌ده‌کی روسی منافعی

موسقووا، ۲۹ (آ.آ) — تاس آژانسی بیلدیریور: آلمان حکومتی سوویتلرك رجاسنی اسعاف ایده‌رك انکلیز - روس مناسباتنك انقطاعی دولایسیله انکلتره‌ده‌کی سوویت منافعنك مدافعه وحمایه‌سی ضمننده‌کی لوندره‌ده‌کی سفیرینه تعلیمات ویرمشدر.

بالطیق دولتلری

لوندره، ۲۹ (آ.آ) — غزتهلر سوویتلرك صوك بش صنف عسکری سفربر ایتدکلری سویاندیکنی استوقهولمدن استخبار ایدیورلر.

جنوبی آفریقا باسهوکیلنك بیاناتی

برلین، ۲۸ (آ.آ) — جنوبی آفریقا اتحادی دومینیون باش وکیل جنرال هوجونغ، جنوبی آفریقانك شیمدیلك روسیه ایله مناسباتی قطع ایتمك نیتنده اولدیغنی پارلامنتوده بیان ایتمشدر.

چینده محاربه‌لر

چانغ قای شك هانقوویلرله صلح یاپیلمه‌سه

هانقوو، ۲۸ (آ.آ) — بر شایعه‌یه نظراً ناسیونالیستلر هونانده نانشا نهری قرینده شمال سواریلرینه مغلوب اولمشلردر.

لوندره، ۲۸ (آ.آ) — محافل سیاسیه چانغ قای شه‌كك هانقوو ارکان حکومتی ایله عقد صلح ایتمش اولدیغی خبرینی تأیید ایلمکده‌در.

لهستانده قومونیزم علیهدارلغی

برلین، ۲۸ (آ. آ) — فوسیشه چایتونغك وارشووادن استخبارینه نظراً لهستان حکومتی قومونیست فرقه‌سنك غیر مشروع وغیر قانونی بر تشکل اولدیغنی اعلان ایتمك تصورنده‌در.

انکلتره‌ده انتخاب حقی

انکلیز قادینلرینه ویریلمه‌جك حقوق حقنده بالدوینك بیاناتی

لوندره، ۲۸ (آ.آ) — بالدوین البرهولده محافظه‌کار قادینلر جمعیتنده برنطق ایراد ایده‌رك مملکتده حق انتخابك هرایکی جنس ایچون‌ده آنجق ۲۵ یاشنده ویرلمسی حقنده قوتلی برجریانك موجودیتندن خبردار اولدیغنی بیان وبو حقك بوامتیازی تأیید ایلدیکی عصردبده عنعنه خلافنه اولارق ۲۱ یاشنده‌کی کنجلردن نزع ایدیلمسی سیاست شناسانه برحرکت اولمیه‌جغنی علاوه ایلمشدر. موی الیه حق انتخابك شرائط متساویه داخلنده قادینلره تشمیلی حقوقنی اندیشه ایله درپیش ایلمك شوبله دورسون، بالعکس فکرنجه انکلتره‌نك مقدراتی اوزرنده مسعود برتأثیر اجرا ایده‌جك اولان بوتدبیری بوتون قوتیله آلقیشلادیغنی سویله‌مشدر.

فلمنك فیلوسی

آقصای شرقده‌کی فلمنك مستملکاتنی مدافعه‌یه آماده

برلین، ۲۸ (آ. آ) — هوللاندا حکومتی اقصای شرقده‌کی فلمنك مستملکاتنك عسکری مدافعه‌سنی تقویه ایچون کنیش وفعال بر سیاست تعقیب ایتمکده‌در. هوللاندا دونانماسنك اك قوتلی کمیلرندن بری اولان سوماترا قروازوری هند فلمنکی صولرنده بولونان دائمی دونانمایه التحاق ایچون حرکت ایتمشدر. بو دونانمانك تشکیل ایدن سفائن مقداری صوك زمانلرده کوندریلن بر قروازور، برطوربیدو محربی وبوتوك برتحت البحرله اوتوز پارچه‌یه باغ اولمشدر.

انکلیز - فرانسز دوستلغی

بالدوین فرانسز رئیس جمهورینك لوندره‌یی زیارتنده مناسبات دوستانه‌دن بحث ایدییور

لوندره، ۲۸ (آ. آ) — محافظه‌کارلرك براجتماعنده ایراد نطق ایده‌ن بالدوین تمثیل ایتمکده اولدیغی بویوك ملتك ظرافتی نفسنده جمع ایتمش اولان دوصفك زیارتندن بویوك بر ممنونیت دویمش اولدیغی بیان ومشار الیهك لوندره‌ده حرب اثناسنده کندن داها صاغلام و حربدن اولکندن داها متین بر ائتلاف بولمش اولدیغنی علاوه ایله دیمشدرکه:

— بوائتلاف بوتون آوروپا ملتلرینك ساکن اولدقلری قطعه‌نك اصلاح واعماری خصوصنده‌کی عزملرینی کوسترمکن لوقارنو ذهنیتنی محافظه ایچون آماده بولونمقدر.»

استانبولده برایتالیانه هیئتی

استانبول، ۲۹ (خصوصی مخابرمزدن) — تریبون غزته‌سی مدیری سینیور فورچی، فاشیست ارکاندن مبعوث غرس وایتالیان اعیان اعضاسندن سینیور پاسقالك داخل اولدیغی بکری بش کیشیلك بر هیئت بوکون شهرمزه مواصلت ایتمشدر. پرشنبه‌یه عودت ایده‌جکدر. بوهیئت ایتالیانك حربه کیردیکی تاریخك بیل دونومنده ردوسده دیکیلن آبده‌نك کشاد رسمنده بولوندقدن صوکرا شهرمزه کلمشدر.

هیئتدن سینیور فورچی، روس - انکلیز مناسباتنك اساساً بکلدیکیلن بر حادثه اولدیغنی سویله‌مشدر.

استانبول ولایتی ومعارف قادروسی

استانبول، ۲۹ (خصوصی مخابرمزدن) — استانبول ولایتی ومعارف قادروسی تبلیغ ایدیلمشدر. یکی قادروبه نظراً بعض تبدلات اولاجقدر.

استانبول لیسه‌لرنده درسلر کسیلیور

استانبول، ۲۹ (خصوصی مخابرمزدن) — لیسه‌لرده هفته‌یه پازار کونی درسلر کسیله‌جك اوکونه قدر معلملر اوچونجی یوقلامه نوطه‌لریی اداره‌یه ویره‌جکلردر.

تورکیه، اوروپا مسائلنده دائما بر نظام واستقرار عاملیدر

فرانسه‌یی تورکیه ایله تشریك مساعیسی، توسیع ایتمکله یك چوق شی قازانامه‌جقدر زیرا هر ایکیسنك ده غایه‌سی بردر

[فرانسز غزته‌جیسی موسیو روبه مارشان، تورکیه‌ده یاپدیغی آنکه‌تك نتیجه‌لرینی قوره‌سپوندانس ئونیوه‌رسه‌ل وده‌بش غزته‌لرنده نشر ایتمکده دوام ایدیور. مملکتمزی بی طرف بر نظرله تدقیق ایتمش، آکلامغه چالیشمش وشیمندی‌ده وطنداشلرینه آکلاتمغه چالیشان بو محررك، قوره‌سپوندانس ئونیوه‌رسه‌لك ۲۰ مایس تاریخلی نسخه‌سنده‌کی مقاله‌سنی بروجه‌زیر خلاصه ایدیورز.]

بردوستم بکا دیوردی‌که: «مصطفی کمال ایله هم تورك آراسنده، هم نوع فکر اشتراکی واردر. او، هم بوتون تورکاری، هم‌ده آیری آیری هم تورکی تمثیل ایدر. اونك دهاسی، حقیقةً بزم ملی دهامزدر.

فی الحقیقه غازینك تورك ملتی اوزرنده‌کی نفوذی قادار قوتلی بر نفوذه مالك هیچ بر انسان کورمه‌مشدم. اویالکز منجی دکل، اصلا مغلوب اولامش بر رئیس، یکی تورکیه‌نك بانیسیدر. هم یکی تورکیه تعبیری‌ده دوغرو دکل؛ غازی، تورکیه‌نك بانیسیدر؛ چونکه عثمانلی ایمپراطورلغنك خرابه‌لری اوزرنده تورك ملتی، ایلك دفعه اولارق بر دولت حالنده تشکل ایتدی.

هرکویلو جبنده اونك رسمنی طاشیور، اونك فرقه‌سنه، اونك نامزدینه رأی ویریور. اعجازی اوقادار مقاومتسوزدرکه برشخصی دیکتاتورلك حکومتنك رئیسی اوله‌بیلیرمی. فقط او، بوکا تنزل ایتمه‌دی، موفقیتله مست اولمادی و اثرینك دوامنی اوله‌بیلمه‌سی ایچون مملکتنك مستقبل تکامل وانکشافی، ده‌موقراسی اساساتنه استناد ایتدیردی. او اولماسه‌یدی، تورکیه‌ده جمهوریت بلکه هیچ اعلان ایدلمزدی: هرحالده اعلان ایدلسه‌یله بوکونکی کبی خلفجی، یعنی حقیقی بر جمهوریت اولمازدی.

مصطفی کمال پاشا، آلایشدن خوشلانمایور وولایتك سادەلکلرده قابل اولدیغی بیلیور. قابوسی، دوستلرینه دائما آچیقدر. کندیسنی، توفیق رشدی بکله، آنقره‌دن برقاچ کیلومتراوته‌ده‌کی چیفتلکنده زیارت ایتدیکم کونك خاطره‌سنی اصلا اوتومامه‌جغم.

تورکیه‌نك جمهوریتجی حکومتی، شخصی منیتدن ماعدا هیچ برسلسلهٔ مراتب کوزه‌تمه‌مکده، اك مطلق تساندن ماعدا هیچ برمناسبت طانیمامقده‌در. یونانستانه قارشی تعقیب ایتدیکی سیاستده خیرلی نتیجه‌لر ویردیکی ایچون تبریك ایتدیکم توفیق رشدی بك، کندیسنه خاص اولان صمیمیتله بکا دیدیکه: «نم ایشمدن باشقه دوشونه‌جك هیچ برشیئم یوقدر. بوتون عزمی وقوتی اوکا حصر ایده‌بیلیرم. زیرا بیلیورم‌که بویوك رئیسمزله عصمت پاشا ئوکه‌چیلرینك بیله‌جك مانعه‌لری بیقار، ایجاب ایدرسه مجومله جواب ویریر، بنی مدافعه ایده‌ر. اونلر، چالیشدقجه اثری سور ویولمدن بوتون مشکلاتی دفع ایده‌ر.

تورك جمهوریتی حکومتنك سیاسی، خارجه اولدیغی کبی داخلده‌ده تمامیله واضحدر. او آکلامق ایستیورسه‌کز اول امرده اونده کیزلی بر فکر، بر دسیسه آرامقدن صرف نظر ایتمالیسکز. صلحی ادامه ایتمك وبوتون ملتلرله دوستانه مناسباتده بولنمق بچون تعویضانده بولونورسه هیچ برزمان قورقو وضعنه دلالت ایتمز. بالعکس قوتلی ومنتظم بر اردویه استناد ایدن، حسن نیتنك صوك حدی تجاوز ایدیلدیکی زمان هیچ بر تشدیقدن هیچ برشانتاژدن قورقمیه‌جغنی بیلدیکی ایچون‌در اوزلاشمق خصوصنده اعطیجی تسهیلاتی کوسته‌رمکده‌در.

تورکیه‌نك اساس اعتباریله صلح پرور وآوروپالی اولان خارجی سیاستی، شأنیتنی اصلا کوزاوکنه آیرمامقده‌در. جهاده استقرارك تأمینه معطوف هرحرکته اشترا ایله دائما آماده‌در؛ ایشته بو ایچوندرکه غیرتلرینی دائما بریولده صرف ایدن یکی آوروپادولتی اولان فرانسه‌یه دونیور. فقط دیکر جهتدن اوچنجی بردولته قارشی یاپیله‌جق هرهانکی برتشبثله، بالواسطه دخی علاقه‌دار اولماق ایسته‌میور. ایشته بالفعل‌لرده تعقیب ایتدیکی واضح سیاست‌ده اساسه مستندردر.

[موسیو مارشان، بوندن صوکرا مختلف دولتلرله اولان مناسباتمزدن بحث ایدییور ومقاله‌سنی شو جمله‌لرله بیتیریور:]

بوتون آوروپا مسائلنده تورکیه‌نك بر نقطه واستقرار اصولی اولدیغنی آکلاشیلیور وکونه کونه داها زیاده آکلاشیلاجقدر. فرانسه، جمهوریتله تشریك مساعیسنی توسیع ایتمکله چوق قازانه‌جقدر، زیرا هر ایکیسنك ده غایه‌سی بردر، بین الملل غایه‌سی بردر.

ازمیر آت قوشولری

ازمیر، ۲۸ (آ. آ) — ایلك بهار آت قوشو صوکنجیسی دون اجرا ایدلمشدر. ایلك قوشو برنجیسی ۹۰۰، ایکنجی قوشونك برنجیسی ۱۵۰، اوچنجی قوشونك برنجیسی ۶۵۰، دردنجی قوشونك برنجیسی ۳۰۰ لیرا کافات آلمشلر در.

ویدوق
یکی سینه‌ماده. اسپانیول روحی تشریح ایدن اثرده انتقامك
قامچیلی آدام
دوغلاس فیربانکس
دو اقس
یکی سینه‌ماده. چیلغین ذرفی تبارز ایتمکده‌در
یافینده
پالاس قرالیچه‌سی
یکی سینه‌ماده.

یکی تفرقه‌مز: ۷

بارینی عائله‌سی

محرری: نه‌ده‌ریه بونه

آرتق اسکی قیدلر زائل اولمشدی. کبار برآدام، برآقتریسله اولنمکده هیچ برمحذور کورمییوردی. حتی کوزل جاذب برآقتریس، کندینی باشقه دورلو تسلیم ایتمه‌مه‌سی شرطیله قوجه بولماسی دها قولایدی. هم ماریجا برآقتریسی آلاجق آدام، بر داقتیلوغراف قیزله اولدیغی کبی دارالفنوندن مأذون قیزلرله‌ده اولنمکه راضی اولمیه‌جغنی آکلامشدی.

ماریجا داها اون آلتی یاشنده ایکن کنج قوجه آرامغه باشلامشدی؛ بونك ایچون کافی درجه‌ده کوزل اولدیغندن‌ده امینمدی، که‌رومن عائله‌سنك ثروتنی محافظه ایتمش برقسمی، تیشی پارسده که‌چیرردی؛ ماریجا بالولره، ضیافتلره، مسامره‌لره دعوت اولنمق ایچون آنه‌سنی، اونلره صیق صیق کیتمکه مجبور ایدردی؛ یازی‌ده‌سه‌ن بریوقه، بویوك آنه‌سنك یاننده کچیریر واوردن دیناره کیدردی.

ماریجا، عائله‌سنك منسوب بولندیغی کبار محیطده کندیسنه، آرزوسنه کوره بر قوجه بوله‌بیلیردی؛ فقط بونك ایچون لازم کلن البسه‌لری یاپدیره‌بیلمك لازمدی وبوده آنجق باباسنك صاغلغنده قابل اولیوردی.

موسیو بارینی ثولنجه یر طرفدن ماتم، برطرفدن مادی صیقینتیلر، ماریجانك بالولرینه کیتمه‌سنه مانع اولدی؛ اوزمان کنج قیز، آنجق سه‌ن بریوقده، بویوك آنه‌سنك یاننده اوطورمق شرطیله زنکین برقوجه بوله بیله‌جکنی آکلادی. فقط اومحیطی‌ده یك ذوقسز، یك نشئه‌سز بولیوردی. هم سه‌ن بریوقه کیدنجه ینه اسکیسی کبی آنماری اولمق. صنعی جاذبه‌سنه طوتولمش برطشره کبارینك یاننده طاتسز برحیات کچیرمك لازم کله‌جکدی.

ایوون ایسه ازدواجی هیچ دوشونمه‌مش، یالکز بر قاچ زماندن بری عشقی آرزو ایدیور وبکلیوردی. اونده‌ده قارداشنك فکر تیقظی واردی؛ فقط او، بونی هیچ برزمان زنکین قوجه بولمق ایچون پلان قورمقده قوللانمامشدی: او، بالعکس، دراخومه‌سز برقیزك اولنه‌میه‌جکنی، داهادوغروسی مطالبانه‌سی ذوقلرینه، عادتلرینه تطابق ایتمیه‌جك بر آداملە اولنمه‌سنك قابل اولمیه‌جغنی آکلامشدی. ایوون سوه بیله‌جکی برآدامی بولمق و ازدواجی هیچ موضوع بحث ایتمه‌دن سربستجه اوکا کندینی ویره‌بیلمك ایستیوردی. ذاتاً اونك بو قرارنده بر نوع صافیت واردی. ایوون کندینه بر عاشق تخیل ایتدیکی زمان، ازدواجه هیچ بر مانع یوقکن راضی اولمیه‌جق بو آدامك کندیسنی سه‌ووب سومیه‌جکنی اصلا دوشونمیوردی؛ او ارکنك کونك برنده باشقه برقیزله اولنه‌جکنی‌ده خاطرینه کتیرمیور یالکز ایرکچ کندیسنك مضطرب اوله‌جغنی حس ایدییوردی. فقط اضطراب هر کسك نصیبی دکلیدی؛ ایوون اونی شیمدیدن قبول ایتمشدی.

ایشته بویله اولدیغی ایچوندرکه کندیسنی آله‌ن ژیراره بو قادار قولایلقله، بو قادار چابوقجه ویرمشدی وآله‌ن ژیراره کندیسنه بخش ایدیلن سعادتك قیمتنی آکلیه‌مامشدی: داها اومتره‌سنك کیم اولدیغنی، عائله‌سنك درجه‌سنی بیله‌بیلمیور یالکز کندیسیله مشغول اولدیغنی ایچون کنج قیزك ویردیکی معلوماتی دیکله‌میوردی. ایوون ایسه اونك بونجه زماندر بکله‌دیکی ارکك اولدیغنی بیلیور وسه‌ولدیکندن برآن بیله شبهه ایتمیوردی.

مادام بارینی ایکی قیزیله یاشیور، اونلری بر درجه‌ده سویور، فقط ایکیسنی‌ده ایچه طانیمیوردی. «ماریجا بنم کبی» اوله‌جق، کوزلری عشقدن باشقه برشی کورمیه‌جك، دیردی؛ ایوون‌ده بر کون بلکه سور اما شیمدیلك عشق اونك ذهنی قطعیاً اشغال ایتمیور؛ اونك یاشده بر قیز ایچون بو براز غریب بر شی.» زاوالللی قادین ایکی قیزندن یالکز ایوونك عشقی دوشوندیکنی بیلمیوردی. یالکز ایوون اویله کوکل اکلندیرمك پشنده اولمادیغی ایچون شیمدی‌یه قادار فلورتلره رضی اولمامش وهیچ بر سرکذشته آنیلمامشدی.

ماریجا ایسه عادتا فلورت قولکسیونی یاپیور و دائما بر قاچ کیشی‌یی الده بولندیریوردی. بونلرك ایچندن کونك برنده اك رنکینی انتخابه قرار ویرمشدی. آنجق کچیجی یر هوس پشینده قوشان دلیقانلیلری، برر لزومسز فلورت دیه باشندن صاومشدی.

اونك ثابت فلورتلرندن بری‌ده فوق العاده زنکین دول برقادینك اوغلی بسته‌کار آلبه‌رسارلا ایدی. اراده‌سز، متکبر ومزعج بر آدام اولدیغنی ایچون آچیقجه اعلان عشق ایتمیوردی. ذاتاً ماریجا اونکله اکثریا غوغا ایدر، تکرار کله‌جکندن امین اولدیغنی ایچون قاچ کره‌لر قوغاردی. مادام بارینی اونلرك غارغاسنی ایشیدیر وصنعتنه مجلوب بیلدیکی قیزینك بویله عشقلر الهام ایده‌بیلمه‌سنه حیرت ایدردی.

ماریجا، قونت اوریلایه داها ایی معامله ایدیوردی؛ چوق کوزل، شیق ویاری ایتالیان اولان بوقونت، بوتون افتاده‌لرینك ایچنده ماریجانك اك چوق خوشنه کیدیدی؛ کنج قیزی بر پارچه تهییجه بیله موفق اولیوردی مع مافیه ماریجا، قونتك ثروتندن پك امین اولمادیغی ایچون اونکله ازدواجده راضی اولمیوردی.

فقط ماریجانك افتاده‌لرینك اك جدیسی هر امید محو اولدقدن صوکراده ینه قالاجق اولانی ژوزف عزیون اسمنده بروتایی بر دلیقانلی ایدی. او، تحصیلی بهانه ایدرك پارسه، ماریجانك یاننه کلمشدی. کافی درجه‌ده زنکینیدی و بره‌تانیاده بویوك بر مالکانه‌سی واردی. أوله نجه قاریسیله اورایه کیده‌جکدی. عشق حقیقی و درین اولدیغنی ایچون بر کون رقیبلرینه غلبه ایده‌جکندن امیندی.

ماریجا، مشهور طبیبلردن بروفه‌سورلار قوفك جیله‌لرینه‌ده حسن قبول کوسته‌ریوردی. تیاترویه مجلوب، غریب طبیعتلی، سفاهت عالملرندن خوشلانان بو کنج دوقتورك ثروتی یوقسه‌ده، قازانجی مهم بریکونه بالغ اولیوردی. هم او، مشهوردی وزوجه‌سنك صالونی البته پارسك اك معروف صالونلرندن اوله‌جقدی.

مابعدی وار

محافظ کوجنك سیاحتی

محافظ کوجی بروسه‌ده

— ۹ —

« اسماعیل حقی بکك نوطلرندن »

محافظ کوجی بروسه‌ده

باندرمه‌ده خلق فرقه‌سی بناسنده ملاح آرقداشلرمزك هیئتمزه اوبردیکی صباح چای چوق صمیمی ایدی. چایدن صوکره فوطوغرافلر آلنه‌رق خلق فرقه‌سی اوکندن برچوق ذوات محترمه‌لك وسپور جیلرك حار و صمیمی مصافحه‌لریله آیریلارق قره‌جه بکه دوغری اوتوموبیللرله حرکت ایله‌مشدك، اوکله‌وقتی کوزل و زمردین اووا وتپه‌لر آره‌سنده چوق شیرین برمنظره‌سی بولنان قره‌جه بکه مواصلت ایدلدی. قائمقام بك وبلدیه رئیسی ایله ژاندارمه قوماندانی بکلرك لطف وعلاقه‌لریله ایلك مکتب بناسنده هیئتمز؛ یولجیلرنك اشتهاسیله قره‌جه بکلیرك مکرم سفره‌لرنده ذوقلی براوکله طعامی ایدیلدی. بوصره بروسه منطقه‌سی هیئت مرکزیه‌سنی حامل براوطوموبیل هیئتمزی استقبال ایچون قره‌جه بکه کلمش بولونیوردی.

اوچ ساعت قالدیغمز قره‌جه بکدن برلکده حرکت ایدیله‌رك چکرکه یقینلرنده صیره‌سیله بلدیه رئیسی ومرکز قوماندانی، پولیس مدیری، تحریرات مدیری اوتوموبیللره لطف استقبال کوسترمش ایدیلر.

هیئتمز چکرکه‌ده تخصیص ایدیلن کوکورتلی قاپلیجه اوتلنه یراشدی. بازار کونی مختلف مقامات ومؤسسات مختلفه‌یی زیارتله محافظ کوجنك حرمت وتعظیماتی ابلاغ ایلدم. متعاقب کونلرده منطقه هیئت مرکزیه‌سی و نلوبلرینی وآیریجه مدانیه‌ده بولنان ادمان یوردینی تفتیش ایلدم.

ایکی سنه اول کوچ ینه بروسه‌یه بر زیارت یاپمش واووسیله ایله چوق منسی ومتروك بولدیغی شهر ادماجیلرینه بر معاونت یاپه‌بیلمك امیلیله بلدیه ومقامات سائره نزدنده تشبثلرده بولونه‌رق معامله‌ٔ استملاکیه‌سی اجرا ایدیله‌جکنه وعد قوی آلدیغی بر ساحه‌یی برابر کلن افرادوضابطانی معرفتیله امکان درجه‌سنده تنظیم وکنجلرك استفاده‌سنه حصر امیلیله (جمهوریت ادمان میدانی) لوحه‌سی دخی تعلیق ایله‌مشدی.

قوه‌دن فعله بو مرتبه یافلاشان تشبث وغیرتمزی مفارقتمزدن صوکره تماماً اونوتولمش واهمال ایدلمش وحتی دثبت جهت اولق شویله دورسون منفی بر حرکتله نه ساحه ونده لوحه بو اساسه یاردیم ایده‌مه‌دن اورته‌دن سیلنمش کیتمش برحالده کوردم. اك اوفق برعلاقه وهمتله خیر فعله ایصال ایدیله‌جك بوامر خیرده هرصاحب وجدان عالمك حضور وحس افتخار دوعاسی ایجاب ایدن بویله برخدمتدن استغنا کوسترلمسی‌نه درجه بادیٔ تأثر اولاجق بر حادثه ایدی.

ینه آنجیلر دنیلن حیوان قوشومحلنك داخل دائره‌سندن استفاده صورتیله شهره یارم ساعتلك برمسافه‌ده‌کی ساحه‌دن استفاده ایدن ویاایده‌بیلمسی برچوق فدا کارانه باغلی بولنان کنجلك وضعیق آنی ایچون نه‌قدر وعدکاردر. شایان تشکردرکه حالی ووضعیق کندیلرینه ابلاغ ایدیلدیکم والی وبلدیه رئیسی بك افندیلر مسئله ایله جدیتله وصمیمیتله علاقه‌دار اولاجغی وعد قویسنده بولونیلر، حتی هیئتمز اوراده ایکن چکرکه بولی اوزرنده وشهرك یقیننده بولونان بر محلك جلب ایدیلن مهندس معرفتیله خریطه‌سی آلدیریلمش واوکا نظراً فعالیت وجهه‌سی تثبیت ایدلمشدر.

آك یاقین زمانده مذکور محلك تسویهٔ ترابیه عملیه‌سنه ابتدار ایدلك اوزره نیلوفر قنال حفریاتی یاپان شرکتدن اشبو مقصد ایچون رای وواغونلر تأمین ایدلمشدر.

دانس ابتلاسی

برسنه‌ده اوروپایه یلرمی بسه بیك لیرا قازاندیردی

استانبول، ۲۹ (خصوصی مخابرمزدن) — دانس ابتلاسی یوزندن غراموفون وجازباند آلاتی ادخالاتی تزاید ایتمشدر ۹۲۵ سنه‌سنده ۲۶۲۵۸ لیرالق پیانو، ۴۹۷۴۵ لیراقیمتنده جازباند آلاتی ۱۶۶۵۲۴ لیرالق‌ده غراموفون وپلاق ادخال ایدلمشدر.

کچن سنه یالکز غراموفون ایچون ۲۵ بیك لیرامز خارجه کیتمشدر رسوماتدن آلنان معلوماته نظراً صوك سنه ایچنده مملکتمزه اون بر بیك غراموفون ۷۵ بیك پلاق کیرمشدر.

قونطوراتلردن آلنان امانت حصه‌سی

استانبول، ۲۹ (خصوصی مخابرمزدن) — شهراماتی طرفندن قونطوراتولردن آلنان اون پاره رسم جمعیت عمومیهٔ بلدیه طرفندن یکرمی پاره‌یه ابلاغ ایدلمشدر.

استانبولده فجیع بریانغین

استانبول، ۲۹ (خصوصی مخابرمزدن) — کیجه خلیج فنارنده‌کی قیل برونی غازینوسی اوجاقدن چیقان قیولجیملردن چیقان یانغینده تماماً و فنار اسکله‌سی قسماً یانمشدر. غازینونك اورته قاتنده بولونان غارصون نیقو قورتولامیه‌رق دیری دیری یانمشدر.

مسکرات انحصاری استانبول باش مدیریتی

استانبول، ۲۹ (خصوصی مخابرمزدن) — مسکرات انحصاری استانبول ملحقاتی باش مدیریتی لغو ایدلمشدر. بونك یرینه ادرنه‌ده برباش مدیریت احداث ایدلمشدر. ولایت مکتوبجیسی حقی بکك مسکرات مفتشلکنه نقل وکالتك موافقتنه عرض ایدلمشدر.

طوز انحصاری باش مراقبلکی

استانبول، ۲۹ (خصوصی مخابرمزدن) — استانبول واردات خصوصه باش مدیر وکیل امین بك آنقره طوز انحصاری باش مراقبلکنه تعیین ایدلمشدر.

استانبول عدلیه قادروسی

استانبول، ۲۹ (خصوصی مخابرمزدن) — استانبول عدلیه‌سی قادروسی تبلیغ ایدلمکه باشلانمشدر. یکی عدلیه قادروسنه کوره آلتنجی وسکزنجی حقوق، دردنجی وبشنجی جزا محکمه‌لری لغو ایدیلمکده‌در. سکزنجی استنطاق دائره‌سی‌ده ملغادر. ایکیوز کاتب آچیقده قالمقده‌در.

رسومات مدیریت عمومیه‌سندیکی قادرو

استانبول، ۲۹ (خصوصی مخابرمزدن) — رسومات مدیریت عمومیه‌سنك یکی قادروسنه نظراً قونترول مدیریتی یالکز اداری معاملات حقنده تدابیر اتخاذ ایده‌جکدر. تعرفه واستانستیق دائره‌لری آیریلمشدر.

طیاره اعانه‌سی

محصولات ارضیه‌دن آلنه‌جق اعانه‌نك صورت جبایتی

استانبول، ۲۹ (خصوصی مخابرمزدن) — محصولات ارضیه‌دن آلنه‌جق طیاره اعانه‌سنك صورت جبایتی تثبیت ایچون بوکون باغچواتلر قبض مالر، محروقات و کراسته بجارلری مرخصلرینك اشتراکیله طیاره جمعیق استانبول شعبه‌سنده بر اجتماع عقد ایدلمشدر. اجتماع یارین‌ده دوام ایده‌جکدر.

یکی اوراق نقدیه‌مزك ایکنجی پارتیسی

استانبول، ۲۹ (خصوصی مخابرمزدن) — یکی اوراق نقدیه‌مزك ایکنجی پارتیسی لوندره‌دن کلدی.

خلیج واپورلری تعرفه‌سنده تنزیلات

استانبول، ۲۹ (خصوصی مخابرمزدن) — خلیج واپورلری یولجیلری آزتمشدر. یکی تعرفه‌ده تنزیلات یاپیلاجقدر.

حق شناسی پاشا کلیور

استانبول، ۲۹ (خصوصی مخابرمزدن) — حق شناسی پاشا آنقره‌یه حرکت ایتمشدر.

علی سامی بك استانبوله عودت ایتدی

استانبول، ۲۹ (خصوصی مخابرمزدن) — لوندره‌ده طابع ایدلمکده اولان اوراق نقدیه‌مزه نظارت ایتمکده اولان هیئتمزك فی مشاوری علی سامی بك شهرمزه عودت ایتمشدر.

آثار عتیقه تحریاتی

استانبول، ۲۹ (خصوصی مخابرمزدن) — سلطان احمدده حفریات یاپمقده اولان هیئته اختیار برقادین میدان آلتنده اسکی بر حزن برلسینی بیلدیرمشدر. هیئت دمیر پارمقانی قیرمش ومحزنی بولمشدر. محزن ایکی یوز متره امتدادنده صو دولودر. بونك ایچون برقاپیق تدارك ایدیله‌رك ایچنه کیریلمش ومحزنك منتهاسنده غایت قالین بر دیوار کوریلمشدر.

ورمله مجادله جمعیتی نظامنامه‌سی

استانبول، ۲۹ (خصوصی مخابرمزدن) — ورمله مجادله جمعیتی نظامنامه‌سنی ولایت تصدیق ایتمشدر.

ویدوق

قومونیستلر علیهنده

فرانسه تعقیبات یاپیور

فرانسه داخلیه ناظری قومونیستلرك فعالیتنك ملی برتهلکه اولدیغنی سویله‌یور

پارس، ۲۸ (آ.آ) — داخلیه ناظری سارو فسطینده ایراد ایتدیکی نطق حقنده قاشه‌ن طرفندن وقوع بولان استیضاحه‌وبردیکی جوابده قومونیستلرك فعالیت وجهه‌و اصوللرینی ایضاح ایده‌رك بونلرك غیرقانونی اولدیغنی وملی برتهلکه تشکیل ایلدیکنی سویله‌مشدر.

فرانسه عدلیه‌سنك تعقیباتی

لیون، ۲۹ (آ. آ) — مدعی عمومی قومونیستلرك پروپاغاندالرینه قارشی شدتلی تعقیباتده بولونمقده‌واوماتینه غزته‌سی محررلرینی علناً اتهام ایتمکده‌در.

تجارت اوطه‌سنده

اوطه‌جه قیدمدتی بیتمك اوزره اولدیغندن تجارتخانه‌لره تبلیغات یاپیلمقده‌در

تجارت اوطه‌لری نظامنامه‌سی موجبنجه اوطه‌یه قید ایدیله‌لری قانوناً مجبوری اولان تجارتخانه‌لرك قیدلرینی تجدید ویا یکیدن قید ایدیله‌ین تجارتخانه‌لر ایچون حزیران نهایتنده ختام بولق اوزره معین برمدت تعیین ایدلمشدی.

مذکور مدتك ختامی قریب اولمسنه بناءً جزئیه دوچار اولمه‌ملری ایچون بو تجارتخانه‌لره اوطه‌جه تبلیغات قطعیه یاپیلمقده‌در. بوتبلیغات اوزرینه‌ده قید ویاقیدینی تجدید ایتدیرمه‌ین تجارتخانه‌لر حقنده احکام قانونیه‌نك تطبیق اوطه‌جه تقرر ایتمشدر.

تجارت اوطه‌سی اصنافلرك قیدینه‌ده دوام ایتمکده‌در. بو معامله‌نك‌ده اکمالی ایچون اوطه‌جه مضاعف برفعالیت ابراز ایدلمکده‌در. اوطه هیئت اداره‌سی بایرامدن اول براجتماع عقد ایدوب، ایجاب ایدن خصوصات حقنده مقررات اتخاذ ایده‌جکدر.

آلتمش یاشنده زنده برمامورمز

دیانت ایشلری ریاستی هیئت مشاوره اعضاسندن محمد بهاءالدین افندی تحدید سن قانونی موجبنجه سن تقاعد اولان آلتمش یاشنه کلمش ایسه‌ده وجودینك زنده و وظیفه‌سی مودوعه‌سنی ایفایه مقتدر بولنمه‌سندن دولایی هیئت وکیله قراریله بو احکامدن استثناسی تقرر ایتمشدر. موی الیه الیوم وظیفهٔ مودوعه‌سنی ایفا ایتمکده‌در.

استانبوله کوندریلن سینه‌ما فیلمی

شهرمزده پك بویوك برعلاقه‌یله تعقیب ایدلمش وارکان حرب بیکباشی جودت کریم بك طرفندن ویریلمش اولان « استقلال مجادله‌ی صفحاتی » حقنده‌کی لوتفرانسك استانبوله‌ده ویریلمکده اولدیغی معلومدر. بوقونفرانسك نهایتنده حقنده کوستریلمك اوزره صورت مخصوصه‌ده آلنمش اولان، استقلال حربنه دائر اولان فیلم استانبوله کوندریلمشدر.

سرخوشلر

قصاب چرکشلی بطال اوغللرندن علی اوغلی محمد ایله قصاب اکینلی نوری اوغلی حمد کاظم فضله سرخوش اولدقلری حالده سوقاقده ورواق ایتدکلرندن دردست ایدلمشلردر.

★ حادثه‌لر ـ وضعیتلر ★

محرری : آقا کوندوز

دون ساعت اون بشه دوغرو آنقره فابریقه‌لری بردن بره فاصله‌سز بردودوك قونسرینه باشلانجه استاسیون مدیرینه تلفونله صوردم. سونجلی اولدیغی آهنکندر بللی اولان نازك برسس جواب ویردی:

— تیره‌ن قیصریه واصل اولدی. عصمت پاشا رسم کشادی اجرا ایتدی. اونی تسعید ایدییورلر. یعنی ملت وطن، وملی ملق و همیز بربرمزی تسعید و تبریك ایدییورز. تورکیه‌ده شمندوفر سیاستی لزومی قادار وضوح ایله آکلاشیلمش و تأسس ایتمشدر. بو حقیقتی یاوان یاوان بر دفعه داها تکرارلامغه جسارتم یوقدر. ده‌میر یوللرمز یورویور، اوزاپور و توکنمییور. بزه هر قاریشنك سونجی ونتیجه‌سنی ده‌وشیرمك قالیر. وقتیله چشید چشید، معالی معنامز بایراملریمز واردی. اونلری‌ده بودادق، قوشه بکزه‌تدك وانقلاب حده‌سندن کچیردك. آرتق معناسی معلوم، اللهطوتولور، کوزله کورولور، عقلمزه وایجمزه سینمش بایراملریمز وار. شکر بایرامی قوربان بایرامی بزم، جمهوریت بایرامنك نه‌اولدیغنی بیلیورز، یکی دولتك تمل طاشی اولان ۲۳ نیسانك‌ده درین معناسنی آکلامشدرز. شمدی برده ده‌میر بایرامز وار وایلك بویوك مرحله‌نك پاصدیرمه دیاری اولوشنه کوره هرسنه ۲۹ مایس کونی قیصری چوق نشه‌لی برپاصدیرمه بایرامی احداث ایتمه‌لیدر. تیره‌نك سیواسه واردیغی کون ایچون ده‌ایلك کورونه‌جك سیواسك یانغند بر شیرا پانایری قورمق سیواسلیلره دوشر.

ملتمزك طالعسزلیغی زمانلرنده هپ تخیلات ایله آوونور، عندیات و ظنیات ایله نشئه‌لنه‌ردك. حقیقتپرست، طالعلی تورکیه اولدیغمز کوندن بری‌ده ایشته بویله ده‌میره، چلیکه، بخاره و ماده‌یه نسبتی اولان واقعه‌لرله سویندیرز. آراده‌کی بوفرق تقدیر ایتمك کافیدر. کوزه‌ل و دوزچاپرده قوشدقلری حالده ایسته‌کلرنجه قوشامایان شن چوبو- قلره دونویورز:

— آزبو، آزبو! داهاچابیق و داها ایلری! دیه‌حایقیراجغمز کلییور وشبه‌سز که بوآرزومزك هرکون دها فضله یرینه کلدیکنی کوره‌جکز. بزه پاصدیرمه وشیرا بایراملری کافی دکل، بز هر حساب واعلان ایتدیکمز کونلرده‌ده ارضروم استاسیوننده طاشرا بایرامی، ملاطیه‌ده قایصی بایرامی، طربزونده خاسی بایرامی وقسطمونیده پیرمی، طربزونده خاسی بایرامی وقسطمونیده اورغان بایرامی یاپاجغز.

بویله حقیقةً سونجلی کونلرده انسان جدی وقوب قورو بر شی یازامیور. نتکم شوراده قلمك اوجنه توحاف برسؤل طاقیلدی، صورمه‌دنی ایلریله‌میه‌جك:

— عجبا بو ایشه ده‌وه‌لرله قاغنیلر نه دیر؟ نه دیرلرسه مقبول و حرمته شایاندر. عصرلردنبری کوتو مقدراتمزك حول و صیرو تمالی اولان حاجی بابا ده‌وه‌لرله عکسی طالعمزه دیش غیجیرداتان صادق ودوست قاغنیلرده شبه‌سز تماماً حق ایدلمش تقاعدلکلرینه ممنون اولاجقلردر. ۱۹۱۰ ده پارسده صوك اومنیبوسه شاطافالی برتقاعد آلایی یاپمشلردی. انشالله بزده یاقینده صوك قاغنیمزه برغیجیرتی بایرامی احرا ایده‌رز.

بو کون — دون ایقس — یکی ماده‌ینه
قامچیلی آدم
زنکین، امثالسز معظم درام
بو کون — دوغلاس فه‌ربانقس — یکی ماده‌ینه

شکل ویرمك ایچون ناصل بردولت تشکیلاتی وجوده کتیرمه‌لیدر. ؟ بز، لوقده بونك جوابنی « قوتلرك آیریلماسی » طرزنده بولویورز. دولتك مختلف افعوله‌لری؛ بری برندن مستقل اولان مختلف عاملره تقسیم اولونمالیدر. هرشیدن اول قانون یاپان قوت (تشریعی قوت)؛ باشقالره تودیع ایدیله‌لیدرکه: اجراقوتنك کیفی استبدادینه امکان قالماسین ویالکز قانونك تطبیقی ایله مشغول اولسون. لوقه کوره قانون یاپمق؛ یالکز حاکمیت صاحبی اولان خلقه واونك انتخاب ایتدیکی پارلامنتویه عائد برشیدر. قانون یاپان قوت؛ بر باشقاسنه تفویض اولونامماز. قانونلرك غایه‌سی؛ عمومك، خلقك، پارلامنتویه وجود ویرمن جمعیتك رفاهی اولمالیدر. عینی زمانده، ویرکیه موافقت حقی؛ یالکز بو منتخب هیأته مخصوصدر، اجرا قوتی، دولتك، اجنبی مملکتلرله اولان مناسبتلرینی تعیین ایده‌ن « فه‌ده‌راتیف » قوت حکمدارك الده‌در. فقط قانونك تطبیقی؛ قانونك بنیه وماهیتنه آزچوق تأثیر اجرا ایده‌ر؛ قانون تطبیق ایدیلیرکن حس ایدیلن نقصانلر دوزه‌لتیلمك مجبوریتنده‌در. اونك ایچون اجرا قوتنه صاحب اولان حکمدارك ـ بعض شرطلر داخلنده ـ « تشریع » ه اشتراك ایتمه‌سی ایجاب ایدر.

مونته‌سکیو؛ بوایکی قوته (قانون یاپان وقانون تطبیق ایده‌ن) براوچونجی قوت داها علاوه ایدییور: قضا قوتی. فقط بوکا مقابل، لوقك فکرینی قبول ایده‌رك حکمدارك تشریع قوتنده نفوذ صاحبی اولماسنی ضروری عد ایدییور. مونته‌سکیونك حکمداری، روصوده اولدیغی کبی هنوز بسیط بر « قونقسیونه » اجرا وظیفه‌سیله موظف بسیط بر مأمور دکیلدر. لوقه کوره اولدیغی کبی مونته سکیویه کوره‌ده منتخب پارلامنتو؛ قانون یاپمق خصوصنده « حاکمیت صاحبی » در. خلقه یالکز، برامکان، معنوی بر اختلال حق قالیور. اوده تشریع واجرا قوتلری دولتك اساس قانونلرینه مغایر حرکت ایدرسه حاکمیت صاحبی اولان خلق بر مبعوثنك آدینی یازارق رأی پوصله‌سنی انتخاب صندیغنه آتمقله حاکمیتنی استعمال ایتمش اولور. روصویه کوره حکمدار، مبعوث

عرفان ویریر. » ایلك قرالر؛ اسکی عهد (بیبل) ك پاتر پارقلری ایدی. اونلرده پاپا وحکمدار حق ـ کوزه چارپاچق درجه‌ده ـ برابردر. بوکونکی حکمدارلرده نهایت اونلرك وارثلریدر. اوحالده چوجوقلر؛ ناصل بابالریی انتخاب ایده‌مزلرسه ملتلرده حکمدارلرینی انتخاب ایده‌مه‌زلر. حکمدارلق رتبه‌سی یالکز توارث اولونابیلیر. خلقك حکومته اشتراکی، حکمداری مسئول طوتمق حقی؛ دار روحنه تضاد تشکیل ایدر. حکمدارك حر بر قراری نتیجه‌سنده تشکل ایدن ملت مجلسنه استشاره حقی ویرلمشدر حکمدار؛ قانونك فوقنده‌در، قانون، حکمدارك اراده‌سیدر. (قانون؛ حکمدارك اراده‌سنی تعیین وتحدید ایتمه‌ز. قانون؛ حکمدارك دوغروردن دوغرویه بولنمادیغی یرلرده، اراده‌سنی، اجرائی قوت واسطه‌سیله تمثیل ایدر.) لوق؛ اثرینك ایلك قسمنده، فیلمه‌رك ادعالرینی اطرافلی برصورتده رد ایدییور بابانك، اوغلنه قارشی اولان حقی، اوغلك مطلق صورتده اطاعت وظیفه‌سی؛ معین بردوره انحصار ایده‌ر؛ کنج، عاقل و بالغ اولدوغی وقت وضعیت‌ده کیشیر حکمدار، حر و عقلی باشنده اولان انسانلره قارشی عینی معامله‌یی یاپاماز، انسانی تورات ایدیله‌ن برملکیت طرزنده تلقی ایده‌مه‌ز. بوندن ماعدا فیلمه‌رك حقلی اولدوغنی فرض ایتسه‌ك بیله حال حاضرده‌کی حکمدارك سلطنت حقی؛ و پاتریارقلرك مشروع وارثی اولدوغنی اثبات ایده‌بیلدیکی مرتبه‌ده ثبوت بولمش اولور. فقط حقیقتده حکمدارك حاکمیتی غصبدن باشقا برشی ده کیلدر. خلق بو حاکمیته یا صوکرادن موافقتنی ویرمشدر، یاخود بو؛ هیچ بر موافقته اقتران ایتمه‌مشدر.

دولت؛ فردك طبیعی حقلرینی قورومق ایچون وجوده کتیریلمشدر. بوحق؛ انسانك اساساً وحقیقةً موجود « برملکیت حقی » در. اوحالده انسانك بو « اساس » حقی نه‌در؟ « ایلك « وجود » ی، فکری قابلیتی، سعینك

آلمانیا ورومانیا آراسنده

برلین، ۲۸ (آ.آ) — سابق رومانیا مالیه ناظری لاوه‌قاتو، رومانیا ایله آلمانیا آراسنده جریان ایده‌جك اقتصادی مذاکراتی اداره ایتمك اوزره برلینه کلمشدر.

بوئنوس آیره‌سده یاپیلان توقیفات

بوئنوس آیره‌س، ۲۸ (آ.آ) — پولیس، آدرسلری انکلیز بیاض کتابنده مذکور اولان برچوق بنالری تحری ایتمش، مکتوب و غزته مصادره ایله‌مشدر. برچوق توقیفات یاپیلمشدر.

اسپانیانك یکی برلین سفیری

برلین، ۲۸ (آ. آ) — اسپانیانك یکی برلین سفیری اعتمادنامه‌سنی بوکون آلمان رئیس جمهورینه تقدیم ایتمشدر.

رومانیالیلرك پارسده برضیافتی

پارس، ۲۸ (آ. آ) — رومانیانك پارس سفیری خارجیه ناظری میتلینو ایله زوجه‌سی شرفنه برضیافت کشیده ایتمشدر. بربیان ایله ایتالیا و لهستان سفیرلری مدعولر میانده‌در.

ایرانه قابینه‌سنك استعفاسی

طهران، ۲۹ (آ.آ) — ایران قابینه‌سی بوکون استعفانامه‌سنی شاه پهلویه تقدیم ایتمشدر.

روس استقراض داخلیسی

موسقووا، ۲۹ (آ.آ) — خلق قومیسرلری مجلسی ۲۰۰ میلیون آلتون روبله‌لك داخلی بر استقراض عقدینه قرار ویرمشدر.

وسطی آمریقا حکوماتی آراسنده

برلین، ۲۸ (آ. آ) — وسطی آمریقا حکومتلرندن سالوادور، هوندوراس وغواتمالا. وسطی آمریقایه عائد مسائل سیاسیه‌ده مشترکاً حرکت ایچون برمیثاق عقد وامضا ایتمشلردر.

آلمان مطبوعاتنك پروتستوسی

برلین، ۲۸ (آ. آ) — برلین غزته‌لری بالخاصه ته‌غلیغه روندشاو ولوقال انجابکر، موسولینی‌نك تیرولی ایتالیانلاشدیرمق حقنده‌کی بیاناتی شدتله پروتستو ایتمکده‌در.

موسیو اشتره‌زمانك ضیافتی

برلین، ۲۹ (آ. آ) — اشتره‌زمان جمعیت اقوامه مظاهرت برلکلری بین‌الملل قونفرمسی مرخصلری شرفنه بر چای ضیافتی ویرمشدر.

مملکت مکتوبلری

چانقیریده تجدد

چانقری ، (خصوصی مخابرمزدن) — آلتی آی اولدی چانقریدن ینه کچمشدم . مملکتمزده‌کی تحولاری ، حرکتلری کورمك ، بو تحول وحرکتلرده‌کی جدیت ودرینلکی اولچمك ایچون تدقیق سیاحتلری قادار ایی بر واسطه اولاماز .

ایلك کوزه چارپان حادثه‌لری بوراده براشد . بره‌جك اولورسه‌م کورمه‌ین قارئلره بندن آز متأثر اولیه‌جقلردر .

مظلم ، راکدواولو برحیات برینه کیجه‌لری نور وضیا ایچنده مدنی برحیات باشلامش . بونی هنوز یالکز سوقاقلری تنویر ایدن الکتریك یاپدیغی ایضاحه لزوم کورمام . قهوه‌لر لوقنطه‌لر بلا استثنا کنج قیزلرك النده . تمیز وکوزل کیینشلریله بربولجی‌یی نه‌قادار دوشوندیریور ، پروستولاسنك ظریف قیوریلرینی پارمقلری آره‌سنده اوقشایان بوکنج انسانلر برسنه‌اول‌ده بوشهرده‌ساکندی . اور کولو صاچلرینی قالین بر بزله باغلار ، یالکز برکوزینی آچاردی .

شمدی کسیك صاچلری بردلیقانلی کبی طارانمش ، کمال جدیتله مشتریلرینی اعزاز ایدیور . بوسربستی ایچنده چوق‌دفعه کوردیکم بیایشقه‌لقدن اثر یوق . نه اوطانقان ، نه‌یوزسز . اسکی اختیار دوستلرمله تماس ایتدم آکلادم که مملکتده‌کی حرکتسزلکلر وتعصبلر خلفه اجبار ایدلمشدر . بکا اختیار دوستم کنجلردن مرکب برتمثیل هیأتنه لزوم اولدوغی صمیمیتله اوزون اوزون آکلاتدی . دیمکه کونده چانقریدن کیچه‌جك شمندوفرخطی ایچون متخصصلر قورغونه کیتدیلر وکلدیلر ، اوت آرابه کچه‌ین یوللردن الی آلتمش کیلو متره‌لك بر مسافه‌یی اوطوموبیلله دولاشوب کلدیلر وکیتدیلر ، بوکوی قانونلرینك تطبیقیله کوبلرده باشلایان فعالیتك ایلك اثریدر . واقعا بوقادار اوزون مسافه‌ده شوسه‌لر تفریش ایدلمش دیه‌یورم ، آنجق کچمه‌سی کوچ بوغازلر آچلمش ، کوپرولر یاپلمش ، میللر دوزه‌لتلمش . بونك نه‌دیمك اولدوغنی هیمز آکلارز . شهرده طوپلو اوله‌رق دولاشان برمکتبلی قافله‌سی کوردم طوپلولق بکا چوق تأثیر ایده‌ر . برآلایك کچیشی الك مهم برعلاج قادار سیکیرلرك تأثیرینی کوستریر .

بومکتبلی کومه‌یی صوردم . هپسی خاکی البسه کیمشلردی . قاسکه‌لری ده هپسی قوماشدندی ، مکر بونلر ایلدیرم کوی مکتبی طلبه‌سی ایمش . معلملریله شهریزه کلمشلر . بالخاصه ایکی شیشی کوره‌جکلرمش . عمرلرنده ده‌وه‌یی کورمه‌مشلر ، طالعلرینه قافله کلیرسه کوره‌جکلر . برده الکتریق فابریقه‌سنی کزه‌جکلرمش ، کندیلریله کوروشدم . بش آلتی چوجوغی استجواب ایتدم . بکا سربستجه جواب ویردیلر . چوغنك بابالری آنقره‌ده استانبوله‌ایمش . کیمیسی حمالك ، کیمیسی عمله‌جیلك یاپیورمش .

اورته مکتبلر ایرکندن کیپوردم ، باچه‌ده‌کی یاپان کنج قیزلر نظر دلتمی جلب ایتدی . بنایی قیزلره تخصیص ایدلمش صانمدم ، صراق ایتدم صوردم . مکر اورته تحصیل چانقریده مختلف ایمش .

تورکك انطباعه قابلیتی پك عظیمدر . اورته آسیادن یوروبوب کلیرکن تصادف ایتدیکی محیطلرك عادتلرینی سریع صورتده هضم وتمثیل ایتدیلر . کندیلری یاسا ایله حرکته آیشقین اولدیغی ایچون کوستریلن اصول ودستورلره متعصبانه صارلدیلر . تورکده بو انطباق قابلیتی او قادار درینلرکه کندیسنی درحال باشقه‌لرك بلع وتمثیلنه آتدیغی بیله اولمشدر .

مملکتده بویوك بر موسیقی احتیاجی کوردم . غرامافونلر اسراف دینه‌جك قادار مبذول . تأمین ایدلدیکنه کوره هر اوده کنجلرك بره‌ر موسیقی

[آنقره - قیصری خطی کشاد ایدلدی]

— برنجی صحیفه‌دن مابعد —

اولان باش وکیلمزی بکلیور . طاقك آلتنده اطرافی خالیلرله ، بایراقلرله سوسله‌نمش برکرسی یاپیلمش ، قارشیسنده متعدد چادیرلر قورولمشدر .

باش وکیلمز نطقنی بوکرسیدن ایراد ایله‌یه‌جکدر . آرابه‌لر ، اوطوموبیللر متمادیاً استاسیونه خاق طاشیورلر . بوبویوك کونی تسعید ایچون سیواس ، نیکده ، قیرشهر ، ارکوب وقیصری ماحفاظنك کانه‌سندن هیئتلر کلمشدر . هر طرفه « تورك بیله‌کی ، تورك عزمی » یازیلی لوحه‌لر آصیلمشدر . خاق نشئه ایچنده ایکنجی ترنی بکلیور .

باسه وکیلمز قیصریده

قیصری ، ٢٩ (صورت مخصوصه‌ده کوندردیکمز محررمزدن) — مستعجلدر : خطك کشادنده بولونمق اوزره باش وکیل عصمت ، مجلس رئیسی کاظم ، ارکان حربیهٔ عمومیه رئیسی فوزی پاشالر حضرتلیله وکیللریمز ومبعوثریمزی حامل خصوصی ترن بوکون ساعت ٥ ده قیصریه مواصلت ایتمش فوق‌العاده معظم تظاهرات ایله قارشیلانمشدر .

قیصریلیلرك تظاهراتی

قیصری ، ٢٩ (صورت مخصوصه‌ده کوندردیکمز محررمزدن) — مستعجل اولارق چکدیکم تلغرافده‌ده بیلدیردیکم وجهله باش وکیلمز عصمت پاشا حضرتلری ایله دیکر ارکانمزی حامل اولان ترن ساعت اون‌بشده چاریك قالهرق قیصری خلقنك آلقیش طوفانی آراسنده استاسیونه کیرمشدر .

خاق ممثللری ، اصناف جمعیتلری ، قادین ارکاك برتون قیصریلیلر ، اللرنده یاپراقلرله باش وکیلمزی سلاملادیلر . عصمت پاشا وهیئت ترندن اینه‌رك برصیره‌یه دیزیلمش اولان خلقك اوکندن کچدیلر . « بیك یاشا » نداسی عیوقه چیقیور ، باش وکیلمزك هر کچدیکی یرده برر قوربان کسیلیوردی .

سونجندره آغلایانلر وباغیرانلر

خاق آراسنده سونجندن آغلایانلرك ، باغیرانلرك حد وحسابی یوقدی . برطرفدن‌ده فوطوغرافچیلر بو بویوك تظاهراتی ثبتیه چالیشیور . یاپیلان مراسم ، خلقك جوش وخروشی سینه‌مایه الینیور . باشمزك اوزرنده طیاره‌لر اوچیور ، لوقوموتیفلر متمادیاً دودوکلرینی اوندیریور ، خلاصه قیصری اوواسی چینلاییوردی .

ایراد امیلری نطقلر

خلقك آره‌سندن کچیله‌رك استاسیون اوکنه قورولمش اولان محتشم طاقك آلتنه کلندی . بوراده ، یاپلمش اولان کرسی‌یه چیقان نافعه وکیلمز بهیج بك برنطق ایراد ایتدی .

بعده محترم باش وکیلمز عصمت پاشا حضرتلری خلقه حکومتمزك شمندوفر سیاستنی واضحاً آکلاتان چوق اهمیتلی وتاریخی نطقلرینی ایراد ایتدیلر . خلق نطقك هر کلمه‌سنی آلقیشلایور « پاشا » دیه باغیریوردی . صوکرا قیصری مبعوثی حلمی بك قیصریلیلر نامنه برنطق سویله‌دی . قیصری غزته‌سی باش محرری خافه‌ی خطاب ایدن مهم سوزلر سویله‌دی .

[باش وکیلمزك نطق قسم مخصوصمزده‌در ، نافعه وکیلمز آتیده‌کی نطق ایراد ایتمشلردر :]

نافعه وکیلمزك نطقی

قیصری ، ٢٩ (صورت مخصوصه‌ده کوندردیکمز محررمزدن) — نافعه وکیلمزك خطابه‌سی کشادی مناسبتیله ایراد ایله‌مش اولدیغی نطق عینآ یازیبورم :

— انشا آتی بیتمه‌ن آنقره - قیصری خطنك آچیلما مراسمنی یاپدیغمز بوکون ملی برحظ وتختیارانله مشبوعم بوخط ، بویوك غازینك دهاسی ایله شرقدن غربه بوکسله‌ن استقلال ظفرینی ینه اوبویوك اراده‌نك تأثیری آلتنده غربدن شرقه دوغری قوشدوریور . بوخط ، بویوك تورکك تك باشنه‌نه‌لر یاپمق قابلیتنده اولدیغنی کوسترمه‌ن مثاللردن بریدر . بوخط ، شرقله غربی ده‌میرله برلشدیرمك ایسته‌ین عزمکار باش وکیلمزك « نم » دیه بیله‌جکی براثریدر . بوخط ، بو معظم اثر آرقداشلر ، درجه درجه هیمزك ، هپکزکدر . بووسیله ایله قیمتلی فن آرقداشلریمك وبالخاصه بوخطك انشا آتنده الك بویوك آنکی مسبوق مهندس عزت بكك مساعیسنی تقدیرله وشکرانله وصرحوم سلفمك روحنی حرمتله یاد ایتمکی بر وظیفه عد ایدرم . تورکیه‌یی لایق اولدیغی موقع اقتصادی‌یه ایصال ایچون بر مرحله اولان بوکون ، متمادیاً یارینلرینی ادراك ایده‌یلمك اوزره تورك عزم وقوتندن فیض آلان جمهوریت اداره‌سنك حمالی بر فعالیتله چالیشمقده اولدیغنه ، اوزرنده بولوندیغمز بو دمیر یولی چوق جائل وتطمینکار برمثال تشکیل ایتمکده‌در .

نافعه وکیلی صفتیله آچیلمه نطقنی ایراد ایدرکن هیکزه تبریکار واطف تشریفکز طولایسیله تشکرلر تقدیم ایدر ، بزه هانکی یوللرده بوروییه‌جکمزی متمادیاً اصابتکار ارشادلرله زائه ایده‌ن بویوك مجلسمزك محترم هیئتنی تعظیمله ملامله ، حضار کرامه مرمتلریمزی عرض ایدرم .

احمد حلمی بكك نطقی

قیصری ، ٢٩ (صورت مخصوصه‌ده کوندردیکمز مخابرمزدن) — باش وکیل عصمت پاشا حضرتلرینی متعاقب قیصری مبعوثی احمد حلمی بك ایراد ایله‌دیکی نطقنده ؛ کشادی اجرا ایدلمك اوزره بولونان خطك قیصری‌یه بخش ایده‌جکی نهایتسز نعمتلردن دولایی قیصری خلقنك دویدینی مسرت وممنونیتنه وبواثری باشارمق ایچون فدا کارانه‌دن چکینمه‌مش اولان جمهوریت حکومتنه قارشی متحسس بولوندیغنی منت وشکران حسلرینه ترجمان اولمشدر .

خالص ذکی بكك نطقی

بعده قیصری خاق نامنه سوز سویله‌ین قیصری غزته‌سی باش محرری خالص ذکی بك ؛ نطقنده خلقك بو بویوك کونی ادراك ایتمه‌لرندن متولد سرور ومنتلریله ترجمان اولارق دیمشدرکه :

— خیالك حقیقته انقلابی ، آنجق حکومت جمهوریه‌مزه نصیب اولمشدر . دون ، سقاریا ، این اوکی ، آفیون ، دومل‌پیکارده حاکمیت واستقلالزی قورتارانلرك ، بوکون‌ده عمرانی ساحه‌ده‌کی موفقیتلری کوکلرمزه امید ونشئه‌لر باغیشلاقده‌در . تورك ثروتیله ، تورك دهاسیله ، تورك اللریله وانقلابمزك فیضیله یاپیلان بو دمیر یولی ملتمزك نه‌لره قادر اولدیغنی جهان مدنیت نظرنده اثبات ایتدیکندن بونك قیمتنه سها بوقدر .

یولی قاپایانه قورده‌لو کسیلیور

نطقلر بیتدی طاقك آلتنده ترنك کچه‌جکی یول آل قورده‌لا ایله کریلمش . مجلس رئیسی کاظم پاشا حضرتلری مینی‌مینی برخانم قیزك نیسی ایچنده طاوندیغی مقاصی آلدی باش وکیل عصمت پاشایه خطاباً :

« — آك اوزاق هدفلره الك یاتین بر زمانده همتکزله واصل اولاجغمزه اعتماد واهیت ادراك سورمه‌ملیدر . بو تلقی ؛ دولته ملکیت حقنه‌ده تجاوز صلاحیتی ویره‌ن مطلق دولت قدرتی فکرینه تماملیله بر تضاد تشکیل ایدر . (هوبسه کوره فردك بویله مطلق ملکیت حقی ؛ « آنارشیست » ره‌نسیلرندن باشقا برشی ده‌کیلدر) بو ملکیت تلقیسیله موده‌رن سوسیالیستلکك تفکر طرزی آراسنده غریب بر مباینت واردر : سوسیالیستلك ؛ « استحصال واسطه‌لری » نك « شخصی » اولماسنی ایستیور . لوقه کوره ، ملکیت اسمنه لایق اولان هر ملکیت ، « استحصال واسطه‌لری ملکیتی » ندن باشقا برشی ده‌کیلدر . چونکه : ایلك استحصال واسطه‌سی ؛ انسانك وجودی و فکری قوتیدر . بوده فردك آك اسکی واساسلی « ملکیت » ی در . یوقاروده کوردیکمز کبی ملکیتی حدودسز بر صورتده چوغالتمق حقنی لوق ؛ شو قناعتنه استناد ایتدیریبیور :

حیاتك معناسی ، « فائده‌لی » سعیدر . بوده یالکز فردی تشبثله اولور . صوکرا شو فیزیوقرات دوغماسی : فردك جانسز ماده‌یی ایشله‌یه‌رك استحصال ایتدیکی ثروت ؛ مختلف یوللر تعقیب ایده‌رك باشقالرینك کیسه‌سنه کیرر وعمومه فائده‌سی اولور .

فرانسز اختلالنك باشلانغجنده ، بز ، هر طرفده بوفکرلره تصادف ایدیورز : بز ، بوفکرلردن فه‌ئودال ملکیت علیهنه (یعنی : ایشله‌مه‌ین ، ثمره ویرمه‌ین ملکیت علیهنه) وسعیه استناد ایده‌ن ، ایشله‌یه‌ن بورژوا ملکیتی لهنه آچیلان جدالك ماهیتنی آکلایابیلیرز . لوق ؛ اقتصادی حریت حقی‌نه « فکری حریت » ی قناعت ، اعتقاد ، سوز ویازی حریتلرینی علاوه ایدیور . بونلر ، فکری « شخصی ملکیت » لر ساحه‌سنه عائددر . اونك ایچین دولت ؛ بو حریتلره تجاوز ده‌کیل ، حرمت ایتمه‌لی ، حمایه کوسته‌رمه‌لیدر . اعتقاد ؛ تجاوز شکلنی آلدیغی وقت حریت حقی نهایت بولمش اولور .

لیبه‌رالیزمك باشلیجه پروبله‌می شودر : فردی واونك حقلرینی دولت قوتنك تجاوزینه قارشی ناصل قوروپابیلیرز ؟ دولته یالکز بوحقلری حمایه ایده‌جك بر

خلق قونفرانسلری

پرشنبه کونی پروفسور بونافوس وپروفسور ثه‌غلی طرفندن ایکی قونفرانس ویریله‌جکدر

دارالفنون اجتماعیات پروفسوری (بونافوس) ایکنجی قونفرانسنی حزیرانك ایکنجی پرشنبه ساعت اون‌یدی بوچوقده تورك اوجاغی قونفرانس صالونده ویره‌جکدر .

بو قونفرانسك موضوعی « معاصر ده‌موقراسیلر ومفکوره » در . معاصر ده‌موقراسیلك بر بحران کچیردیکندن پك چوق بحث ایدلمشدر .

پروفسور ، بو بحرانك ؛ بر مفکوره ، بر معنویت بحرانی اولدیغنی قناعتنده‌در . بوکا نظراً تورك جمهوریتنه کلنجه : مفکوره مسئله‌سی انقلاب یاپان نسل ایچون موضوع بحث اولیورسه‌ده ، کله‌جك نسل ایچون البته موضوع بحث اولا بجقدر . تورك جمهوریتی اثرینك دوامی ؛ قورابیله‌جکی ومستقبل نسللره نقل ایده‌بیله‌جکی ایده آله وابسته‌در . بو مفکوره‌نی هر ده‌موقراسینك محتاج اولدیغی بو یوکسك معنویتی نره‌ده بولمالی ؟ ...

ایشته ، پروفسور بونافوس تونفرانسنده بومسئله‌یی حل ایتمکه چالیشه‌جقدر . قونفرانس فرانسزجه ویریله‌جك ونهایتنده تورکجه برخلاصه‌سی یاپیلاجقدر .

پروفسور بونافوسی متعاقب تعارف وکاتی طرفندن مکتب بنالریمز حقنده تدقیقاته بولونمق اوزره جلب ایدلمش اولان معمار پروفسور ثه‌غلی طرفندن تورك طرز معماریسی وبر مملکتك نه صورتله اعمار ایدیله‌بیله‌جکی حقنده‌ده بر قونفرانس ویریله‌جکدر .

شیخك اوغا
رودولف والانتینو ، و کی
ویدوق

قورده‌لایی کسیور وسزی تبریك ایدیبورم دیدی . بعده قورده‌لا کسیلدی هیئت رایلرك اوزرنده یوروممکه باشلادی .

قوربانه امیلری دره‌ده

بو اثناده قیصری خاقی بر ده‌وه‌یی دوناتمش اوزرینه الك قیمتلی خالیلری سرمش ، باشنه ایپك تولر اورتمش اولدیغی حالده کوروندیلر بر قصاب واوچ کیشی ده‌وه‌یی یاتیردیلر .

— بویوك کونك شرفنه قوربان آزدر ، ده‌وه قربان ایدیبورز ، دیه‌رك کسدیلر .

بعده هپ برلکده اولوب بیللریمزی بدیه‌یه کیدیلدی .

قیصری باشنده باشه دوناتمشدر

سوقاقلر ، دکانلر سراپا دوناتمشدی . بلدیه‌ده برمدت استراحت اولوندقدن صوکرا حکومت قوناغنه کیدلدی . جوار ولایتلردن کلن هیئتلر باش وکیلمزی تبریك ایتدیلر . قیصری شودقیقه‌ده الك بویوك بایرامنی ذوق ونشئه ایچنده تسعید ایتمکده‌در . هیئت شیمدی ایپلك وطیاره فابریقه‌لرینی کزییور . آقشام بلدیه‌ده مکلف بر ضیافت ویریله‌جکدر .

استانبولده سرور

استانبول ، ٢٩ (خصوصی مخابرمزدن) — آنقره - قیصری خطنك رسم کشادی مناسبتیله سرکه‌جی استاسیونی ایله آناطولی خطنك استاسیونی بایراقلرله دونادیلمشدر .

مولانایه دائر

— ٦ —

کچنکی مقاله‌ده حضرت مولانانك تصوفده مسلکندن برنیذه بحث ایتمشدم . چونکه بوسلسله مقالاتك نشرندن یکانه مقصدم حضرت پیرك فلسفه‌سیله اوغراشمق ایسته‌ینلره بن‌ده بیلدکاریمی اخطار ایدرك اونلرك مساعیسنك قولایلاشمه‌سنه خدمتدن عبارتدر . بوقسه مقصدیمز اوزون اوزادی تراجم احوال ، مناقب ومفاخر دکلدر . ماده وکتبت اعتباریله توجه برزمره‌یی بش اون مقاله ایچنه صیغیشدیرمق (پرنج دانه‌سنه فاتحه یازمق) دن داها مستحیل برشی اولور .

چوق کره تکرار ایله دیکم وجهله اوقومشلرمزك چوغی کتبخانه‌لرمزك بر چوق کوزلرینی اشغال ایدن عربجه یازلمش تصوف کتابلری نه ایسه مثنوی‌یی ده اونلردن بری ظن ایدرلر واو سبیله‌ده اکثریسی بر تورلو النه آلوب کوزدن کچیرمه‌یه لزوم کورمزلر . حال‌بوکه او کتابلردن برینك فهرستنه شویله کوز کزدیریلنجه (قطب ، غوث ، ابدالان ، افراد ، امامان ، قبض ، بسط ، برزخ ، عالم جبروت ، ملکوت ، ناسوت ، عالم غیب ، غیب‌الغیب ، عما ، هوا ، هبا) کبی بوزلرجه نام آلتنده مسائلك هپسی خصوصی معنالری حائز اولان کلمات وترکیبات ایله اربابی شرح وترجمه ایتمه‌دکجه مجرد عربجه بیلمکله آکلاشیلمه‌سی مستحیل برعلم مخصوص اولدیغی آکلاشیلیر کرچه متنویده بومثللی تعبیرات کچرسه‌ده بالمناسبه ایراد ایدیلیر ، مقصود بالذکر دکیلدر . مثلا حافظك ، ملا جامینك دیوان ومثنویاتنده‌ده بواصطلاحاتدن بعضیلری کورولور . حال بوکه ملا جامینك حفظایقدن بر مثنویسی (فصوص) ك آز چوق فارسی بر افاده‌سیدر ، دیه‌بیلیریز . هرفارسی ادبیاتله مشغول اولان شیخ عطارك کلیاتی آکلار . فقط ابی بر عربجه بیلن فصوصی هیچ آکلایه‌ماز . (فتوحات) ك (انسان کامل) ك پك چوق برلرینی اصلا آکلاماز . ایشته مثنوی‌ده عربجه تصوف کتابلرینه نسبتله اوپله‌در . ظن ایلرم که مقصدیمی ایضاح ایله‌دم .

بناءً علیه : مثنوی شریف ، اخلاق وتربیه جهتلرینه لزومی وجهله اهمیت ویرله‌یه ، ویریله‌یه شعورسز وبسیط وقارا کاق برایماله وبجرد تعبدات رسمیه ایله اسکی حرارتی غائب ایده‌ن انسانلره کسکین بر شعور ، قیمتلی بر دقت ، درین بر تفکر ، دوربین بر کشف واستخراج بخش ایله‌ین ، قیصه تعبیرله بسیط بر اوقومشی بر حکیم عارف پایه‌جق احکامی حاوی بابنده فرید ، بی‌مثل وندید براثردر .

هیچ شبهه یوقدرکه منتظم بر صورتده ، کوزل برترتیب داخلنده هرمباحثی آیری آیری تحلیل ایدیله‌رك ، برچوق برلرده نص کتابدن بر چوق ابیات ایراد وترجمه اولونه‌رق انی قونی تنقید ایدیله‌دکجه بویله طوپدن سوزلرله مدعا اثبات اولونمز ، فقط بونوع تفصیلاته غزته ستونلری متحمل دکیلدر . داتاً اونوع برتحلیله سنه‌لرجه عمر چوروتمك کرکدر . کرچه متنوئی شریفی بیکبری‌یی متجاوز ختمه مظهر اولمشسه‌ده نه اوقی محضا برانجلای روحانی ، برذوق باطنی ایچین اوقودم .

هیچ بر وقت کندمده اونی تعریف وتنقید ایده‌جك قدرتی ملاحظه ایله‌دم . بو معروضاتم اوزون ومکرر تنبیه‌لرك محصولی اولدیغی ایچین بلکه بونی نظیر ایرله مشغول اولان عالی همت ذواتی بر ویا برقاچ نقطه‌دن ایقاظ ایتمش ، برطولا باج یولده ایشیق طوتمش اولورم . بوده بر خدمتدر . بن بروقت جرأت شبابتله (ترجمان حقیقت) ك نسخهٔ فوق‌العاده‌سنه عثمانلی تاریخ ادبیاتنه دائر بر مقاله یازدم . ادوار ادبیه‌یی بش قسمه آیره‌رق هر دوره‌نك مشهور شاعرلرینك مسلك مخصوصلرندن وکیملره پیرو اولدقلرندن قیصه‌جه بحث ایتدم . مجرد مقلد اولوب ادبیاتده خصوصیت کوسترمه‌ینلری قاله آلمادم . بونلر هپ کندی سینه‌سنه زادم ایدی . بنی او بابده سیق ایده‌نلر اولمادینی کبی بعض مسائل ادبیه‌مزه عائد خطیئاتی‌ده تصحیح ایله‌دم . کندی ملکمزده لایق اولدیغی اهتمامه مظهر اولمایان بومقاله تا لوندره‌ده (میستر کپ) ك عثمانلی تاریخ ادبیاتی نامیله یاردینی آلتی جلد اثره تمل تشکیل ایله‌دی . بو ، بکا چوق نشاط ویردی . اووقتدن بری هر بیلدیکمی - بلکه‌ده یاکلشدر - دائما بیلدیرمکه چالیشدم . هیچ اولمزسه مجموعه‌لریمه یازار قویارم .

عشق سینه‌کده نهان ایله مجازی ایسه‌ده
آب انکور خم ایچره طوره‌رق باده اولور

* *

باباسنك وفاتی اوزرینه حضرت مولانا اصحاب ویارانی باشنه طوپلایوب افاده واستفاده ایله مشغول بولونورلرکن سلطان العلمانك هجرتی اثناسنده بلده‌سی (ترمد) ه عودت ایدن خلفاسندن (سید برهان الدین محقق) حضرتلری برکون نقطهٔ مملکتنده درسی ، دوری ترك ایده‌رك (قونیه‌ده شیخم وفات ایتمشدر . شیخ زاده‌م جلال الدینی آرایوب صورمغه مأمور اولدم) دیمش ، یوله چیقمشدر .

قونیه‌یه وصولنده قاره‌مانه کیتمش اولان مولانایی دعوت ایتمش ، وصولنده باباسندن کندیسنه مودوع اولان حقایق ومعارفی تلقین ایده‌رك برقاچ سنه مصاحبات ومطالعات ایله توسیع کمالات ایدلدی . (مصاحبات) دیبورم . چونکه طریق مولوینك اساسی (طریقت محمدیه) اولان (صحبت صافیه) در . مولوی (چله) [١] سنده (١٠٠١) کون تربیه اوکره‌تیرلر . بوقسه (خلوت ، ریاضات ، (اذکار) ایله مأسور اولمازلر . واقعا بعض مجتهدین طریقت ، سالکلرینه بونلری تطبیق ایله‌مشلرسه‌ده اساسنده بوقدر . ابتدای مثویده (حسام الدین) چلبی آغزندن :

کز برای حق صحبت سالها
ذرهٔ وا کو ازان خوش حالها

بیتیله (یامولانا سنه‌لرجه حضرت شمس ایله کچن صحبت حقیجون . اوظهوره کلن کوزل حالات ومقاماتدن برنیذه بحث ایله) . بیه آرالرنده خلوت وجلوتده آنجاق صحبت دوام ایلدیکی تصریح ایله‌یور . ذاتاً درویشان آراسنده (حضرت شمس حضرت مولانانك صحبت شیخی ایدی) سوزی شایع ایدی . جلد خامس اواخرنده (لابدمن قرین یدفن معه) سرخنده :

علم آموزی طریقش قولی است
بیتی ضمننده :

فقر خواهی آن بصحبت قایمت

دیبه معنوی (طریق فقر) اولان مولویلکك اساسی [٢] صحبتله قائم اولدیغنی سویلر .

سلطان العلما حضرتلری (عارف) نده (واذوا عدنا موسی اربعین لیلة) منطوقنجه (اربعین) ك محمدیلردن زیاده مشرب موسویدن اولدیغنی ، پرهیز وریاضت دخی مشوار عیسوی بولوندیغنی ، محمدیلرك یولی ایسه صحبتله قائم اولدیغنی یازار . مثنویده ، سید برهان الدینك مقالاتنده ، حضرت شمسك (خرقه) سنده بوصراحت متنوع افاده‌لرله تکرار ایدلمشدر .

(سپهسالار) جناب محقق ایچین (اتابك مولانا) یعنی مولانانك معنوی لالاسی وصربیسی دیر . حضرت شمس حقنده‌ده (صاحب مولانا) یعنی هم صحبتی تعبیرینی قوللانیر . یعنی بونلرك ایکیسی‌ده بعض کتابلرك یازدینی وجهله مولانانك شیخی دکللردر . شیخی وصربیسی آنجاق باباسیدر . حضرت شمس بخشنده کله‌جکی وجهله آنکله ملاقاتدن صوکره سماع وصفا ، عشق وحالات جهتی مزداد اولمشدی .

آثار مولویه‌نك غورینه طالانلره هویدادرکه مولانا مناقبی اطرافنده نامالری کچن اقطاب سبعه دیدیکمز : (سلطان العلما سید برهان الدین ، حضرت مولانا ، حضرت شمس ، شیخ صلاح الدین ، چلبی حسام الدین ، شیخ کریم الدین) حضراتی هپسی تورك ایدی ، هپسی پك اسکیدن بکدیکرینی طانیرلردی . مثلا حضرت شمس حضرت مولانا ایله کورشمه‌دن چوق اول (ترمذ) ه کیتمش ، حضرت سیدله صحبت ایتمشدی . شیخ صلاح الدین قونوی اساساً تبریزدن کلش واسکیدن حضرت شمسله صحبت ایتمشدی . شیخ کریم الدین بکتمراوغلی‌ده بویله‌در . بوالربالآخره (مولانانك اطرافنده طویلانمش وجمله‌سی مولانانك اصحاب ویارانی صفتنی کندیلرینه شرف عد ایتمشلردر . بر وقت درویشلردن بری حضور مولانا ده حضرت شمسی تفصیل ایدر واونك صحبتنه تحسر کوستردی وضیعتده بولوندی . حضرت مولانا غضبناك اولوب (بوکون صحبتنده بولوندیغك بر ذاتدن حقیله استفاده ایده‌بیلدکی که کچمشلره تحسر ایدیبورسین . اوله بر کیمسه‌نك مجلسنده بولونیورسین که هر بر قیلنده بیچه شمس تبریزی بردار اولمشدر) دیمشدی :

شمس تبریزی که شاه و دلبرست
باهمه شاهنشهی جانمار [١] ماست

* *

سید برهان الدین محقق ترمندی حضرتلری برقاچ سنه حضرت مولانا ایله صحبتدن صکره قیصری‌یه عزیمت ایتدی . همشهریسی امیر صاحب اصفهانیدن چوق حرمت کوردی اوراده انزوا ایله وقت کچیردی . (٦٤٤) حلالنده وفاتندن صکره حضرت مولانا مقامنی زیارته کیتدی . برچوق کتابلرندن برمقدارینی تبرکاً آلوب باقیسنی صاحب اصفهانی‌یه براقدی . مناقب کتابلرینك بیاناتی براقیلوبده یالکز کندیلرندن قالان وبعض مجالس عالیه‌لرنده ایراد بویوردقلری معارف وحقایق شامل بولونان (مقالات) عالیه‌لری نظر امعاندن کچیریلیرسه عصرینك الك بویوك ، الك احاطه‌لی عالملرندن بیچه زمان تدریس و افنا ایله زمان کچیرمش ، آثار مهمه تألیف ایله‌مش بر ذات اولدیغی آکلاشیلیر . بالآخره کوکله عشق الهی آتشی دوشمش - حضرت مولانانك جناب شمسه یاتوب یاقیلوب پروانه اولدیغی کی - وده (حکیم سنایی) حضرتلرینك دلی دیوانه‌سی اولمش ، کیجه‌کوندوز صحبتنده بولونمشدر . اونك وفاتی اوزرینه (سلطان العما) نك صحبتنه ایرشمشدر .

سید برهان الدین حضرتلرینك مقالاتنده چوق عالی حکمتلری واردر . آنیده‌کی روایت کندیلرینك مستثنا خلقتنده بر ذات اولدیغنه دلیل جلیلدر .

برکون کنجلکنده باباسنه دیمش که :

بنم بر مسلکم وار . کیم نم مسلکمی مشوش ایتمزسه او بنمله یاشار . ایستر مسلمان اولسون ، ایستر کافر . بنم مسلکمی تشویش ایدن‌ده‌ها مسلمان اولمش ، ها کافر اولمش ، بنمله یاشایه‌ماز .

ایشته بونلر بویله حرالافکار ، اصیل العقیده ، مشیدالمسالك دواتدرلر . [٢]

حضرت مولانانك همصحبتی اولان ذوات بوقبیل ارباب کمال ایدی . بوقبیل اصحاب کمالاتك ظاهری ، باطنی همتلریدرکه حضرت مولانایی بیزه طانیتمشدر .

ولد چلبی

[١] (جاندار) معیت نفری

[٢] بررخ هرکس که نیست داغ غلامی او
کر پدرمن بود دشمن واغیارم اوست
مولانا

[١] فارسیده (چهل ، چل) قیرق عددی معناسنه اولمغله (چله) قیرق کونلك یعنی عبادته حصر ایدیلان (اربعین) مدتی دیمکدر . بالاخره هرنوع (تسلیك وتربیه) زمانلرینه - قاچ کون قاچ ای ، قاچ سنه اولورسه اولسون - فارسیده (چله) دیمشلردر .

[٢] مولویلك فقر معنوی طریقی اولمغله اونلر کندیلرینه (ن) دیمزلر ، (فقیر) دیرلرکه فارسیسی (درویش) در . بو فقرله وصول الی الله قصد اولونور :
اذا تم الفقر فهو الله

ثمره‌سنه صاحب اولمق ، یعنی : « ملکیت حقی » . فقط برآز صوکرالوق ؛ شو مطالعه‌ده بولونیوریور : « انسان ؛ نه‌قادار طوپراق سوره‌ر ، اکر ، بچه‌ر ، محصولاتنی نه‌قادار قوللانابیلیرسه اوقادار ملکیت صاحبی اولور ... بوطوپراقده باشقالرینك‌ده حقی واردر ، اونلرك موافقتی آلینمادن اطرافنه چیت چوریله‌مز ، برشخصه عائد اولاماز . طرزنده‌کی اعتراضلر ؛ اونك حقنی قوتدن دوشورمه‌ز . » برآز داها ایلریده دنیلیورکه : الله ؛ انسانه چالیشمایی وطوپراغه بو صورتله حاکم اولمایی امر ایتمشدر : « اللهك بوامرینی دیکله‌یه‌ن ، برپارچه طوپراغه حاکم اولان ، سوره‌ن ، اکن ؛ بوکا ، کندی ملکی اولان برشی علاوه ایتمشدر . بوملکیت اولان « برشیه » باشقه برینك هیچ برادعاسی اولاماز . بو ، اوندن یالکز « حقسزلق » یاپیلارق آلینه‌بیلیر . » صاحبی ایله آرتق نه‌یاپاجغنی بیلمه‌زسه ، اونی اولدوغی کبی ، فایداسز برشکلده محافظه ایده‌رسه ، بو ملکیت حقی نهایت بولمش اولور : الله ، طوپراغی « چالیشانه ، اذعان صاحبی اولانه » ویرمشدر . اونك ایچون « طوپراغك ایشله‌نمه‌مش مشترك برملك » حالنده قالماسی ؛ للهك آرزوسنه موافق برشی دیه قبول اولونامماز . طبیعی حقلره استناد ایده‌ن ملکیت ؛ « ارثی » اولمالیدر . کندی نفسنی ادامه حقی ، ملکیت حقی نه‌قادار ضروری ایسه میراث حقی‌ده نسلنك انتشار ودوامنه اوقادار لزوملو بر حقدر . میراث حقنی ایضاح ایده‌ن‌ده بو « ضرورت » در . کورولویوریورکه : لوق ، انسانك فائده ویره‌ن ، (فائض کتیره‌ن) ملك (عاطل دوران ده‌کیل ایشله‌یه‌ن) ملك ایدینمك حقنی متحد بر ملکیت وسعی مفهومنه استناد ایتدیریبیور . انسانك الك اساسلی حقی بو .

انسان ؛ ملکنی ایسته‌دیکی قادار چوغالتابیلیر و بو « توارث ایدیلیر » شخصی ملکیت ؛ - داهادوغروسی سرمایه - چالیشان وجودك آشاغی یوقاری « انساع » ی شکنده مناقشه ایدیلیور . بو جمعیتك مرکز نقطه‌سنی تشکیل ایدر دولتك غایه‌سی‌ده بو ملکیتك حمایه‌سیدر . اونك ایچون دولت ؛ ملکیته ال

سوزمه‌ملیدر . بو تلقی ؛ دولته ملکیت حقنه‌ده تجاوز صلاحیتی ویره‌ن مطلق دولت قدرتی فکرینه تماملیله بر تضاد تشکیل ایدر . (هوبسه کوره فردك بویله مطلق ملکیت حقی ؛ « آنارشیست » ره‌نسیلرندن باشقا برشی ده‌کیلدر) بو ملکیت تلقیسیله موده‌رن سوسیالیستلکك تفکر طرزی آراسنده غری

دوغانلر اولنلر اولنلر

دوغانلر

میثاق ملی محله‌سنده پوسته وتلغراف تحقیقات شعبه‌سی ممیزی لطیف بیکك بر اوغلی اولمش ، هنوز اسمی قونه‌مشدر .

§ جدیده محله‌سنده میوه‌خوش اصنافندن مسلم افندینك بر اوغلی اولمش ، هنوز اسمی قونه‌مشدر .

§ عصمت پاشا محله‌سنده قوری یمشجی کاظم افندینك بر اوغلی اولمش ، اسمی هنوز ویریلمه‌مشدر .

§ اعمالات حربیه طوپ فابریقه‌سنده تسوه‌جی حسن اوسته‌نك بر اوغلی اولمش محمد اسمی ویرلمشدر .

§ خواجه هندیده تنکه‌جی ایلیانك بر اوغلی اولمش آورام اسمی ویریلمشدر .

اولنلر

خارجیه وکالتی لوازم مأموری محی‌الدین بك ایله مرحوم مصطفی رشید بك کریمه‌سی فاطمه فخریه خانمك عقدلری اجرا ایدلمشدر .

§ حاجی خلیل محله‌سنده متوفی حسین افندی کریمه‌سی خیریه خانمله ماکنیست وشوفور عمر افندینك عقدلری دون اجرا ایدلمشدر .

§ عثمانیه محله‌سنده مقیم خلیل اغا کریمه‌سی سلطان خانمله آرابه‌جی طورسون اغانك عقدلری اجرا ایدلمشدر .

§ شهید ناظم بك محله‌سنده مقیم متوفی یحیی افندی کریمه‌سی عایشه بلقیس خانمله مدافعهٔ ملیه لوازمات عمومیه کاتبلرندن علی صائم بکك عقدلری اجرا ایدلمشدر .

§ ثوکلمه دائره‌سنك قینه‌جی زاده خانده ٢٧ و ٢٨ نومرولو اوطه‌لره نقل ایتدیکی وعقد معامله‌لرینك بو دائره‌ده یاپیلدیغی خبر آلنمشدر .

اولنلر

حاجی احمدابده ٤١ یاشنده حسن ویسل افندی قلبدن وفات ایتمشدر .

§ والتارین‌ده محمدافندی کریمه‌سی ٣٥ یاشنده فاطمه‌خانم ادرانالرئه‌دن اولمشدر .

§ پرنج خانده یوسف اوغلی منلا طوسون قلبدن وفات ایتمشدر .

§ لبلیبجی محله‌سنده مقیم راسخ بکك اون بچق آیلق چوجغی طاهر سل‌الرئه‌دن وفات ایتمشدر .

§ استاسیون جوارنده مقیم عثمان نوری افندی کریمه‌سی ٣ آیلق سوزان ضعفیت ولاده‌دن وفات ایتمشدر .

دون کسیلن حیوان مقداری

دون آنقره مذبحه‌سنده ٥٤١ قوزی ، ٤٩ قوچ ، ٢ دانا وبش صغیر ذبح ایدلدیکی خبر آلنمشدر .

بولونمش آل چانطه‌سی

٢١ مایس ٩٢٧ تاریخنده برعدد آل چانطه‌سی بولونمشدر . صاحبنك آنقره پولیس مدیریتنه مراجعتی اعلان اولونور .

تجارت وکالتی نقل ایدییور

عدلیه‌سرایی قارشوسنده حسن بك آپارتمانه نقل ایدیله‌جك اولان تجارت وکالتنك جمعه کونندن اعتباراً نقلیاتنه باشلانمشدر . نقلیات ارلجه‌ده یازدیقمز وجهله قسم قسم اجرا ایدلمکده‌در . حزبرانك برنجی کونی بوتون وکالتك دوائری یکی بنایه نقل ایتمش بولنمجقدر .

چفت دالاقلی وچفت معده‌لی قوزی

اولکی کون مذبحه‌ده ذبح ایدیلن قوزیلر میانده برقوزینك چفت دالاقلی وچفت معده‌لی اولدیغی حیرتله کورولمشدر . قوزی کسیلنجه‌یه قدر تام الصحه ایدی .

حاتیلق باغ وخانه

چوراقلق موقعنده کچی اورمن جاده‌سی اوزرنده ایکی اوطه بر مطبخدن عبارت خانه سیله معمور بر باغ صاتیلقدر . طالبلرك ذخیره بازارنده خلیل آغا زاده ابراهیم افندی‌یه مراجعتلری .

آلمانه اسهام وتحویلاتی

اقتصادیات مجلسی رئیسی سیمه‌نس بدبینانه بیاناتده بولونیور

برلین ، ٢٨ (آ.آ) — آلمانیا اقتصادیات رئیسی فون سیمه‌نس ، ژورنال دو ژه‌نه‌وه واقع بیاناتنده دیمشدرکه :

— بورسه‌ده آلمان مؤسسات صناعیه‌سنه عائد اسهام وتحویلات فیاتلرینك یکیدن سقوطنی بکلمك لازم کلیر . چونکه حال حاضرده‌کی فیاتلر شرکتلرك تحققات حالیه وآتیه‌سیله متناسب دکلدر .

مومی‌الیه بیاناتنده ، محتمل بر ترفع موقتدن صوکرا دخی فیاتلرك تنزل ایده‌جکنی تخمین ایلمش بوسقوطك تشبثات صناعیه‌نك ترقی وتدریجی بر صورتده صاغلاملاشماسنه علامت تشکیل ایلیه‌جکنی ده علاوه ایتمشدر . فرانقفورته‌ر چایتونغ ، فون سیمه‌نس بوبدبینانه بیاناتی شدتله تنقید ایتمکده‌در .

ایتالیا ـ آرناوودلقده بر امتیاز آلدی

روما ، ٢٧ (آ.آ) — تریبونا غزته‌سی ایتالیا حکومتنك برمقاوله نامه‌یه مستنداً آرناوودلق اسفار هوائیه خطوطی امتیازینی آلده ایتمش اولدیغنی بیلدیرمکده‌در .

بولغارستانده طیاره فابریقه‌سی

بولغار حکومتی صوك کونلرده پراغده بولنان برطیاره قومپانیه‌سنه (فزاتلق) جوارنده برطیاره فابریقه‌سی انشاسی حقنی ویرمشدر . حکومت فابریقه‌نك انشا ایدیله‌جکی عرصه‌یی‌ده بلا بدل مذکور قومپانیه‌یه بخش ایله‌مشدر . طیاره قومپانیه‌سی درحال فابریقه‌نك انشاسنه باشلامشدر . بوراده سنه‌وی ١٠٠ طیاره اعمال ایدیله‌جك

ارکك لیسه‌سی امتحانلری

شهریمز ارکك لیسه‌سی عمومی امتحانلری جمعه ایرتسی کونندن اعتباراً باشلامشدر .

تورکیه سیر سفائن اداره‌سنك ٢٧ مایس ٩٢٧ تاریخندن ٢ حزبران ٩٢٧ تاریخنه قدر هفته‌لق سیروسفر پروغرامی

دوغری ازمیر خطی

(کل جمال) واپوری ٢٧ مایس جمعه ١٣ ده غلطه ریختیمندن حرکت وبازارایرتسی عودت ایده‌جکدر . واپورده مکمل براور کستره وجازباند موجوددر .

طربزون خطی : برنجی پوسته‌سی

(قره‌دکز) واپوری ٣٠ مایس بازارایرتسی ١٢ ده غلطه ریختیمندن .

طربزون خطی : ایکنجی پوسته‌سی

(محمودشوکت) واپوری ٢ حزبران پرشنبه ١٦ ده غلطه ریختمندن .

مرسین خطی

(آنافارطه) واپوری ٣٠ مایس بازارایرتسی ١١ ده غلطه ریختیمندن .

آیوالق خطی

(آنطالیه) واپوری ٣٠ مایس بازار ایرتسی ١٩ ده سرکه‌جی ریختیمندن .

باندرمه خطی

(کلنهال) واپوری جمعه ایرتسی ، سالی ٢٠ ده غلطه ریختیمندن .

(نعمت) واپوری بازارایرتسی ، پرشنبه ٢٠ ده سرکه‌جی ریختیمندن

قره‌بیغا خطی

(باندرمه) واپوری جمعه ایرتسی چهارشنبه

(قوجه‌ایلی) واپوری بازار ایرتسی ٢٠ ده غلطه ریختیمندن .

مدانیه خطی

(مرمره) واپوری جمعه ، بازار ، چهارشنبه ٩ ده غلطه ریختیمندن .

ازمیت خطی

(ارکلی) واپوری بازار ، سالی ، پرشنبه ٩ ده غلطه ریختیمندن حرکتله معتاد اسکله‌لره عزیمت وعودت ایدرلر .

قلوب سینه ماسی

بوکیجه ٢١ ده — طارزانك آطه‌سی — بوکیجه ٢١ ده

فوق‌العاده مهیج ٧ قسمك سرکذشت علاوه ٢ قسم قومیق

قبل‌التاریخ یاشامش حیوانلرله وحشی انسانلرك حیاتنی مصور فیلم

زراعت بانقه‌سی مدیریت عمومیه‌سندن

زراعت بانقه‌سی مدیریت عمومیه‌سی آنبارنده موجود اوتوزسکز عدد مستعمل قازیوله ایله بوش صندیق وبنزین تنکه‌لری حزیرانك آلتنجی پازارایرتسی کونی ساعت اون بشده مزایدهٔ علنیه ایله فروخت ایدیله‌جکندن طالب اولانلرك عینی کونده مدیریت عمومیه لوازم اداره‌سنه مراجعتلری . ١-٦٩٣

بویوك طیاره پیانقوسی

بشخی کشیده ١١ حزبرانده‌در

بویوك اکرامیه	(٦٠,٠٠٠) لیرادر.
نصف بیلت	٣٠,٠٠٠ لیرا
١/٥ بیلت	١٢,٠٠٠ لیرا
١/١٠ بیلت	٦,٠٠٠ لیرا قازاناجقدر

تلفون آبونه‌لرینك نظر دقتنه

آنقره پوسته وتلغراف باش مدیریتندن :

محترم تلفون آبونه‌لرندن ٢٨ مایس ٩٢٧ تاریخلی تذکره ایله طاب ایدیلان سوك ایکی آیلق مکالمه اجرتنك نهایت مایسك ٣١ نجی کونی اقشامنه قدر آنقره تلغراف مدیریتی وزنه‌سنه تسلیمی ایله مقابلنده مقتضی مقبوضك آلنمسی رجا اولونور . ٢-١٣٠٨

پارس ، ویانه بیوك قادین شایقه مودالری سرلیسی

فوق‌العاده ظریف ، متین فیأتر مختلف

آنجق اون ایکی کون ایچون آنقره شرق اشیا پازارنده تشهیر ایدیله‌جکدر

بك اوغلی ـ الك بویوك شایقه مودیستلرینه مراجعتدن اول بر دفعه سرکی‌یی زیارت توصیه اولنور ١-٦٩٤

دردنجی آنقره صنایع نفیسه سرکیسی

یکی موزه بناسنده

هرکون اوندن اون دوقوزه قدر آچقدر

یکی سینه ما

فامیلیای آدم — موسمك الك قوتلی فیلمی — بو اقشام — دوغلاس فیربانقس — دون ایقس — فامیلیای آدم

ویپولونیست خلیل بك اداره‌سنده اورکسترا ، یکی آرتیستلر طرفندن زنکین واریته کوکرجین وکدیلر طرفندن شایان حیرت نومرولر ، استانبول قونسرلری تلسز تلفونله بورنده‌کی قاپچی ضربه‌سنك ایزینی طاشیان منتقم برشخصك متهورانه هزیمتی هرحالده کورمه‌لیسکز [پك بویك فداکارلقله جلب ایدیلن بویوك غرام ایچون پاسولرك مقبول اولمدیغنی عرض اولنور .]

فامیلیای آدم — ازدحامه محل قالمامق ایچون اوکله‌دن صوکرا کیشه آچیلمق اولوندر ایله‌جقدر . — فامیلیای آدم

تورك هوا مجموعه‌سی

تورك طیاره جمعیتنك فکرینی نشر ایدر

٣٢ صحیفه ٧٠ رسم

احمد راسم ، سلیم سری ، آقا کوندوز ، سرور ضیا ، بکارك یازیلری ایله بك مستثنا ومعتنا بر شکلده چیقیور

تورك هوا مجموعه‌سی

٢٥ نجی صاییسه برنجی یاشنی اکمال ایتدی

یکی شکلیله هر کسی علاقه‌دار ایده بیله‌جك درجه‌ده جاذبدر

اوقومایازمایبلن هر تورك بو مجموعه‌یی اوقومالیدر

یالکز (١٠) غروشدر

املاك وایتام بانقه‌سی مدیریت عمومیه‌سندن :

املاك وایتام بانقه‌سندن استقراض طلبنده بولنه‌جق ذواتك بانقه اقراضات قلمی مدیریتنه بالذات ویا مصدق وکالتنامه‌یی حامل وکیل واسطه‌سیله مراجعت ایله‌مری ضروریدر . بناءً علیه استقراض عقدینه وکالت مصدقه‌یی حامل اولیان کیمسه‌لرك واسطه‌سیله یاپیله‌جق مراجعتلرك نظر دقته آلنمیه‌جغی اعلان اولنور . ١ ـ ٧١٠

دوقتور

احمد لطفی

داخلی ، اثنانی وچوجق خسته‌لقلری متخصصی

بوکره قره اوغلان چارشوسنده مرکز قرانتخانه‌سی فوقنده مصطفی افندی آپارتمانك برنجی قاتنده‌کی معاینه‌خانه‌سنه نقل ایتمشدر . هرکون خسته‌لرینی یکی معاینه‌خانه‌سنده قبول ایدر .

تلفون نومروسی : ١٢٣٩

محاسب آرانیور

اعمالات حربیه مدیریت عمومیه‌سندن :

اعمالات حربیه‌ایچون اصول محاسبه وضباطه‌یه واقف برمحاسبه احتیاج واردر . بالامتحان ابراز ایده‌جکی اهلیت واقتداره کوره یوز الی لیرایه قدر اجرت شهریه ویریله‌جکدر . طالب اولانلرك اوراق ثبوتیه‌لریله برابر مراجعتلری اعلان اولنور . ٢-٢٢٣٤

ویدوق

بوسه تنکه وسائره مزایده‌سی

اعمالات حربیه مبایعات قومیسیونندن :

زیرده مقداری محرر بوش تنکه وسائره علناً بالمزایده فروخت ایدیله‌جکدر . مبایعه‌سنه طالب اولانلرك مزایده قائمه‌سنی کورمك وایضاحات آلمق ایسته‌ینلرك هرکون و مزایده‌یه اشتراك ایچون ده ١ حزبران ٩٢٧ تاریخنه مصادف چهارشنبه کونی ساعت ١٤ ده تأمینات آچه‌لریله مراجعت ایلمری .

عدد	
٢٧	غاز تنکه‌سی
٢٦٠	یاغ تنکه‌سی
٣٥٠	بنزین تنکه‌سی
١٣٦٨	کهنه تنکه
٧	معدن یاغی واریلی
٥	مارت واریلی
١	معدن یاغی فوجیسی
٦٣٠	کهنه بم طوربه‌سی
١٠٢	کهبره
٦	چول
٧	یلله‌مه
٤٠٠	کیلو اسکی الیسه
٢٠٠	کیلو ساج و تنکه پارچه‌سی

٢-٢٢٣٥

اوجوز

زونغولداق کومورى

زونغولداق نووه‌نان کومورلری کلمکه باشلامشدر . استاسیونده تام واغون حمولهسی تسلیم صاتیلقدر . ١-٧٠٦ آکاه پاشازاده ممدوح

بوفه‌جی ایسته‌یورز

حسن بك اوتلی لوقنطه‌سنه ایی تمیز بر بوفه‌جی‌یه لزوم واردر . طالبلرك لوقنطه مدیریتنه مراجعتلری اعلان اولنور . ١-٧٠٧

صاتیلق اراضی

آیرانجیده الك معتنا برمحله‌ده مصلوب عارف بكك باغنك بولندیغی تپه اوزرنده هر طرفه نظارت فوق‌العاده‌سی اولان بر قطعه مزروع تارلا صاتیلاجغندن عدلیه مطبعه‌سنده مصطفی افندی‌یه مراجعت .

نظر دقته

آنقره‌ده اولکی سنه بتون انشاآتلرجه تجربه ایدلمش اولان کیره جزك ایش باشنه تسلیم بورقه‌سی اوچ غروشدر . آرزو ایدنلرك هرکون ، ساعت اون ایکیدن اون درده قدر زیرده‌کی آدره‌سه مراجعتلری . ١-٧٠٨ شمس قرائت‌خانه‌سنده جمال

ضایع جزدان

نفوس تذکره‌م ایله وثیقهٔ عسکریه‌می حاوی جزدانی ضایع ایتدم . یکیلرینی آله‌جغمدن اسکیلرینك حکمی یوقدر . استانبول ـ قاضی کوی ایوب اوغلی راسم ١-٧٠٩

دوقتور علی فائز

مولد وامراض جراحیهٔ نسائیه متخصصی

آلمانیاده اکمال تحصیل ایتمشدر

خسته‌لرینی اوکله‌دن صوکره یکی قوتوپراتیف بناسی قارشیسنده‌کی معاینه‌خانه‌سنده قبول وتداوی ایدر . تلفون : ١٦٥٠

ثقافت ، ظرافت ، اوجوزلق

تحته قلعه‌ده یوزبر چشید مغازه‌سنك آیاق قاپلرینه مخصوصدر . ١-٦١٥

معاینه‌خانه تبدیلی

دیش طبیبی دانیال طورغودبك معاینه‌خانه‌سنی قره اوغلانده اسکی مرکز قرانتخانه‌سی فوقنده‌کی آپارتمانه نقل ایتمشدر . ١-٥٠

تشبثات برلکی

انشاآت شعبه‌سی

بانقه تأمیناتی مقابلنده کوچوك وبویوك انشاآت درعهده ایده‌ر .

عصمت پاشا مکتبی جاده‌سی ـ نومرو ١٣-٣

پوسته قوطوسی ـ نومرو : ٢١٥

صاتیلق وکیرالق کوشك

أنلك اکلنجه‌سنده أنلك جاده‌سی اوزرنده أنلك کوپروسندن بش دقیقه مسافه‌ده درت اوطه وباغ مجدد کوشك هم صاتیلقدر وهم کیرالقدر . طالب اولانلر طاش خان قارشوسنده باروت بیعیه مأموری لطفی بکه مراجعت ایتسونلر . ١-٧٣٠

اعلان

صحیه ومعاونت اجتماعیه وکالتندن :

« ١٣٠ » معاینه وتداوی أوینك بهربنه مقتضی (٩٤) قلم ادویه ومالزمهٔ طبیه‌نك قپالی ظرف صولیله یاپیلان مناقصه‌سنده واقع تکلیفلر حد لایق کورولمه‌مدیکندن مذکور ادویه‌نك پازارلقله مبایعه‌سی تقرر ایتمشدر . اعطایه طالب اولانلرك ٢ حزبران ٩٢٧ کونی ساعت (١٤) ده قدر وکالتده متشکل قومیسیون مخصوصنه مراجعت ایتملری .

کیرالق کوشك

کچی أوره‌نده اوتوبوس دوراغنده مکتب بناسی اولان کوشك کیرالقدر . قلوب واوتل اتخاذیه‌ده مساعددر . طالب اولانلرك قره اوغلان چارشوسنده عزم ملی تجارتخانه‌سنه ویاخود صالح محکمه‌سی باشکاتبی شریف بکه مراجعتلری . ١-٥٧٣

ورکیه وبرلین دارالفنونلری طب فاکولته‌لرندن مأذون

دیسه طبیبی علی شعبانه

قره اوغلانده عدلیه وکالتی اتصالنده دارسوقاقده .

کیرالق خانه

حاجی مومی محله‌سنده اغازاده سوقاغنده بش اوطه ، ایکی مطبخ برآخور وبرمیاناقدن عبارت برباب خانه ، ایکی عائله اسکانه الویریشلی اولدیغندن مشترین کرامك استانبول جاده‌سنده شمس قرانتخانه‌سی صاحبی فائق چاوشه مراجعتلری . ١ ـ ٧٠٢

اعلان

قیرشهره قیصری‌یه سیواسه اوتوموبیل کیده‌جك آرزو ایدنلر ارضروم خانه مراجعت ایتسنلر ١-٧٠٠ شوفور طالب

تورك اوجاغی سینه ماسی

ایکی پروغرام بردن

جیم جانبازخانه‌سی — عفیفه — عشقی حسی سرکذشت درای

یالکز ٢١ ده برسه آنس

بایرام مناسبتیله مهم بر فرصت یالکز اون بش کون ایچون فوق‌العاده تنزیلاتله شابقه صاتیشی آنقره مأمورین قوئوپراتیف شرکتندن:

فیأتلرمز حق اوجوزدر

بایرام .قلاشیور . صیجاقلر باصدی . یازلق ، بایراملق شابقه احتیاجکزی فضله و لزومسز فیأتلرله تدارك ایده‌جکز دیه أسفلنمه‌ییکز و هیچ دوشونمه‌ییکز. شرکتمز محترم مشتریلرینك منفعتلرینی نظردقته آله‌رق کثیرتدیکی یازلق شابقه‌لرینی فوق‌الحد اوجوز فیأتلرله صاتیشه باشلادی .

متانتی بش حصیر شابقه‌یه بدلدر. ظرافت وخفیفلکی ایسه حصیر شابقه‌لری قات قات کریده براقمشدر.

آنقره‌ده‌کی شابقه مغازه‌لرینی دولاشیکز استانبولدن کلنلردن فیأتلری تحقیق ایدیکز آندن صوکره خانه شعبه‌مزی زیارت ایدیکز . بو زیارت شابقه‌لریمزك اهونیتی و متانتی حقنده‌کی ادعامزی اثبات ایدکنی شرکتمز محترم مشتریلرینه کمال فخر الله عرض ایلر .

پارس وبرلین قادین وارکك ترزی مکتب عالیلرندن مأذون

معلم ترزی زاده عثمان ذکی

بك اصبارلامه تشکیلاتی بك اوغلنده‌کی ترزیخانه‌سی کبی توسیع ایتمك ایچون اوزون مدت آنقره‌ده بالذات چالیشه‌جقلردر . خارجدن قماش قبول ایدلمز

قوستوملك انکلیز قوماشلریمز کلمشدر

فیأتلریمز پیاسه‌دن یوزده یکری نقصانله صاتیورز . بر تجربه اثباته کافیدر . قیون پازارنده شفا اجزاخانه‌سی اتصالنده زمان مغازه‌سی . ١-٦٨٧

انشاآت صاحبلرینك نظر دقتنه

ایستیلان ابعاد وصاغلاملقده ، ایستیلان مقداردہ موجود طوغلهلریمز واردر. نمونه ارزرندن مال تسلیم ایدیلور . هر درلو سهولت کوستریلور فیأتلرده اهونیت معاملاتده سرعت مالده متانت آرایان انشاآت صاحبلرینك تحته قلعه‌ده قصاب عمر افندی‌یه مراجعتلری . ١-٣٢٨

قوربان دریلری وباغرصاقلری مزایده‌سی

تورك طیاره جمعیتی آنقره شعبه‌سندن :

آقحصار طیاره شعبه‌سنجه جمع ایدیله‌جك قربان دری وباغرصاقلری ٨ مایس ٩٢٧ تاریخندن اعتباراً عرفه کونی احالهٔ قطعیه‌سی اجرا قنمق وعلنده تسلیم وتسلم ایدیلمك اوزره مزایده‌یه وضع ایدیلشدر . طالبلرك مراجعتلری لزومی اعلان اولونور . ٢-٢٤١١

موسمك اك کوزل یه جکی نعمت یاپراق دولمه‌سیدر

بر قوطو آلیکز . هم فوق‌العاده ممنون اوله‌جقسکز هم‌ده ملی صنایعك موفقیت وانکشافندن ووك بر حظ دوه‌جقسکز . ١-٥٦١

مکتب انشاسی

قیرشهر ولایتندن :

قیرشهر اواتوس مرکزلرنده آلتی درسخانه‌لی بر مکتب یاپیله‌جقدر . بومکتبلرك پلانی ورسمی معارف وکالتنك کانون اول ٣٣٩ تاریخنده قبول ایتدیکی ٧ نومره‌لو تیپدر قبالی ظرف اصولیله مناقصه‌یه قونولمشلردر قیرشهرنده‌کی مکتبك کشفی ٣١٣٧٨٥ لیرادر بو ١١ حزیران ٩٢٧ جمعه ایرتسی کونی ساعت اون بشده احاله ایدیله‌جکدر. اواتوسده‌کی مکتبك‌ده بدل کشفی ٢٦٤٧٢٥ لیرادر بوده حزیرانك ١٦ نجی پرشنبه کونی ساعت اون بشده احاله اولوناجقدر . مناقصه‌یه اشتراك ایتمك ایسته‌ینلر یوم معیندن اول بدل کشفك یوزده بدی بچنی نسبتنده دیپوزیتولرینی وتکلیفلرینی مبین اوراق قیرشهر انجمن ولایتی ریاستنه کوندرملری اعلان اولونور . ١-٦٧٦

شهر امانتندن:

بلارخصت یاپیلان تعمیرات وانشاآت مخالف قانون بولندیغندن خبرآلمسی موضوعات قانونیه‌دن ایسه‌ده بوکبی رخصتسز تعمیرات وانشاآت پایان اوستهلرك دخی اوامر یلدیه‌یه عدم مطاوعتلرنده دولابی تجزیه اولنه‌جقلرندن بعدما انشاآت وتعمیراته باشلامه‌دن اول متصرفلرندن رخصتیه آرامه‌لری اعلان اولنور. ٢-٨٨٤

صاتیلق مجار آتلری

بوکره مجارستاندن کتیرمش اولدیغم دوقوز رأس مجار آتلری صاتیلاندر. طالبلرك یکی پوسته‌خانه آره‌سنده سلایکلی نعلبند راسم اوستهیه مراجعتلری. ١-٦٨٩

انشاآت مناقصه‌سی

اوقاف مدیریت عمومیه‌سندن :

آنقره‌ده مقدم محله‌سنده وقف عرصه اوزرینه انشا ایدیله‌جك بر باب‌خانه اولبابده‌کی پروژه وشرائط انشائیه لایحه‌سی موجبنجه مناقصهٔ علنیه ایله یکری کون مدتله مناقصه‌یه وضع اولنه‌رق ٥ حزیران ٩٢٧ تاریخه مصادف پازار کونی ساعت اون بشده احاله‌سنك اجراسی مقرر بولندیغندن اقتدار فنیلری انشاآت مدیریتنجه مصدق متعهدلردن طالب اولانلر پروژه وشرطنامه نسخه‌لرینی مدیریت مذکوره‌دن آله‌جقلردر . یوم معینده تکلیف ایده‌جکلری فیأتك یوزده بدی بچنی نسبتنده دیپوزیتو آچقه‌لریله برلکده اوقاف انشاآت مدیریتنه مراجعتلری . ٢-١٤١٦

کیرالق کوشك

کچی اوره‌نده نظارت فوق‌العاده‌یه مالك آلتی اوطه ، برصالون وداخلاً صو تقسیماتی و بانیویی حاوی مجدد کوشك ایله باغ کیرالقدر . طالبی ظهورنده صاتیله‌بیلیر. کورمك ایچون کچی اوره‌نده دوقتور شوکت بکك کوشکنه وپازارلق ایچونده شوکت بکك استانبول جاده‌سنده‌کی قابینه‌سنه مراجعتلری .

بینك اوطوموبیلی

آنقره نمونه خسته‌خانه‌سی سر طابتندن :

٢٧ نیسان ٩٢٧ تاریخنده مزایده ایدیلن بر عدد آچیق اسکی برلیه بینك اوطوموبیلنه وبریلن فیأت حدلایق کوریله‌مدیکندن ٢٣ مایس ٩٢٧ تاریخندن ١٣ حزیران ٩٢٧ تاریخنه مصادف پازار ایرتسی کونه‌قدر تکرار مزایده‌یه وضع ایدلمش اولدیغندن طالب اولانلرك خسته‌خانه سرطابتنه مراجعتلری.. ٢-١٢١١

استانبول ولایتی دفتردارلغندن :

جنسی	سمت مشهوری محله‌سی سوقاغی	رقم اپوتی	قیمتی لیرا	صورت فروختی	مدت تقاسیط	متصرفك اسمی
مع باغچه ساحلخانه آغالر دائره‌سی کارکیر آخور ایله فوقانی اوچ اوطه‌یی مشتمل اقامتکاه کارکیر تحتانی آخور حالاً غاراژ و فوقنده اوطه یدی اوطه‌یی مشتمل کارکیر کوشك ، کارکیر درت پارچه‌یی حاوی ایکی آخور سکز اوطه اوچ سطحلی صو ترازوسی ایکی اوطه‌لی کوشك ایله یمش درت بیك ایکی یوز ذراع باغچه فضله‌سی	بوغاز بچنده اورته کویده دیوان یولنده ١٤٤-١٤٦، ١٢٣، ١٢٥	٩٣٢٥٠	قبالی ظرف	بروجه پشین نقداً ودفعةً	سافط خاندان اعضاسندن امینه ناجیه خانم

بدلاری بروجه پشین نقداً ودفعةً استیفا ایدلمك اوزره مواقع واوصاف سائره‌سی بالاده محرر املاك برای فروخت ٢٠ مایس ٩٢٧ تاریخندن ١٤ حزیران ٩٢٧ تاریخنه قدر یکری بش کون مدتله مزایده‌یه وضع اولنمشدر . بدلاری حد لایق کورولدیکی تقدیرده ١٤ حزیران ٩٢٧ تاریخنه مصادف صالی کونی ساعت اون درت بچقده دفترداراق دائره‌سنده‌کی صاتیش قومیسیونده اجرا قلنه‌جقدر . طالب اولانلرك بدل محمنك بوزده یدی بچنی نسبتنده نقدك ویا قیمت محرره‌سی اوزرندن استقراض داخلی تحویلنك ویا بورسه فیأتندن یوزده اون نقصانیله دیکر ملی اسهام وتحویلاتك مال صندوغنه تسلیمنی حاوی مقبوض سندی ویا بانقه کفالتنامه‌سنی مذکور یوم وساعتده قومیسیون مخصوصنه وکورملك ایستیلرك محلی تحقق شعبه‌سی مأمورلقلرینه مراجعت ایلملری . ٢-٧٢٤

سکز سنه‌ده سکز تقسیطله عرصه مزایده‌سی

آنقره دفتردارلغندن :

نومره‌سی	محله‌سی	موقعی	رقم اپوتی	قیمت مخمنه‌سی لیرا عموی	غروش	قیمت مقیده‌سی لیرا عدد	غروش	جنسی	طاق	چفت	متروی	زراع	عدد	غروش	وضعیت حاضره‌سی
١٩٠	قورد	ویران کلیسا سوقاغی	٩	٢٣٠٥		٣٧٥					٣٧,٥٠		١٥		عرصه	الیوم عرصه حالنده
١٩١	»	» » »	٦	٢٢٩٩		٧١٠					٧١,٢٥		١٥		»	» » »
١٩٢	»	ارمنی » » »	٨	٢٣٠١		٢٣٠					٢٣,٥٠		١٢	٥٠	»	» » »
١٩٣	حاجی منصور	» » » »	١	٢٣٩٩		١٢٥٠					١٢٥		٢٥		»	» » »
١٩٤	قورد	» » » »	٣	٢٣٠٠		١٢٠٠					٨٠		٤٠		»	» » »

بالاده اوصافی محرر عرصه‌لرك بدل احاله‌سی سکز سنه وسکز تقسیطده استیفا ایدلمك و ٢ حزیران ٩٢٧ پنجشنبه کونی ساعت اون بشده احاله ایدلمك اوزره ١٢ مایس ٩٢٧ تاریخنده مزایده‌یه وضع ایدلمش اولغله طالب اولانلرك ولایت املاك ملیه مدیریتنده متشکل قومیسیونه مراجعتلری اعلان اولنور. ٢-١٠١٧

کوز خسته‌لقلری متخصصی

دوقتور علی رضا

خسته‌لریمی بالق پازارنده پولیس نقطه‌سی قارشیسنده‌کی معاینه‌خانه‌سنده قبول وتداوی ایدر .

کوز دوقتوری

وفیق حسنی

قره‌اوغلان‌ده قوئوپراتیف بناسی قارشیسنده‌کی معاینه خانه‌یه نقل ایتمشدر . خسته‌لریمی اوکله‌دن صوکره قبول وتداوی ایتمکده‌در . تلفون ١٦٥٠ نومره‌دن آرانسله‌جقدر .

قهوه‌خانه ، غازینو وسائره صاحبلرینك نظر دقتنه

آنقره دفتردارلغندن :

قهوه‌خانه ، غازینو ، قلوب وامثالی اوبون محللرنده موجود ولنان طاولا ، دامه ، بیلاردو وسطرنجلر ایچون اصحابنك ١٥ حزیران ٩٢٧ تاریخنه قدر مندوب اولدقلری مالیه‌نحصیل شعباتنه بالمراجعه مقبوض مقابلنده رسوم لازمه‌یی تسویه ایدوب فیش آمللری وبونلری اوبون آلاتنه ربط والصاق ایلملری مقتضیدر. تاریخ مذکوردن صوکره یاپیله‌جق بوقلمه نتیجه‌سنده رسمی تأدیه وفیشلری الصاق و تعلیق اولنمامی آکلاشیلاجق بو قبیل اوبون آلاتی ایچون برموجب قانون ایکی قات رسم استیفا قلنه‌جغی اعلان اولنور. ٢-١٠٢٣

صاتیلق و کیرالق کوزل کوشك

چك قیاده انکلیز وقصر سفارتخانه‌سی یقیننده تمام اوتوبوس دوراغنده باغی ، صوبی مبذول منظره وهواسیله مشتهر کوشك کیرالق وصاتیلقدر. طالبلرك انشاآت وایشلتمه مدیریت عمومیه‌سنده توفیق بکه مراجعتلری . ١-٦٣٠

آنقره مأمورین قوئوپراتیف شرکتندن :

غروش

تازه بیاض پینیر ١٠٠ اوقه‌سی

علی الاعلا سیلوری یغوردی ٦٥ »

این اوکی » ٤٥ »

قوزی ئه‌تی ٦٠ »

تازه بیرامز یکی کلدی . اوصافی رومانیا وسائر غازلره فائق اولدیغی هرکسجه معلوم اولان باطوم غازلری وبنزین و هرنوع بقالیه موادی طوپدن وپراکنده اوله‌رق اهون فیأتله آنجق مغازه‌مزده صاتیلور .

عرصه وتارلا مزایده‌سی

آنقره دفتردارلغندن :

نومره‌سی	قیمت مخمنه‌سی لیرا	غروش	جنسی	وضع ایدیلن پی لیرا	غروش	موقعی	طاق	چفت	متروی	زراع	عدد	حدودی
١٨٨	١٦٠		عرصه	٩٧٠		دباغخانه سوقاغی				٩٦		مزایده قائمه‌سنده محرر
١٨٩	٣٩٠		»	٣٩٥		سقالر چیقمازی			٢	٣٨		» » »
١٨	١٥٠٠		ترلا	١٦٠٠		اورته حرق			٦	٣		» » »

بالاده اوصافی محرر اوچ قطعه عرصه‌یه وضع ایدیلن پیلر حدلایق کورولمدیکندن ٢ حزیران ٩٢٧ پنجشنبه کونی ساعت اون بشده احاله ایدلمك اوزره بر هفته مدتله تمدید ایدلمش اولغله طالب اولنلرك یوم مذکورده ولایت املاك ملیه مدیریتنده متشکل قومیسیونه مراجعتلری . ١-١٠٢٥

منحل خسته باقیجیلقلرله موطور وآککومولاتور جیلق

مدافعهٔ ملیه وکالتی آنقره مرکز خسته‌خانه‌سندن :

١ — آنقره جبه‌جی مرکز خسته‌خانه‌سنك یکری بش خسته باقیجی‌یه احتیاجی واردر . اوقور یازار ویا کره اواسی‌شایان ترجیحدر . طول اولدیغی تقدیرده چوجنی اولمالیدر . بونلر ایکی سنه درس کوروب مأموره صنفنه ادخال ایدیله‌جکلر ومکتبه دوامی مدتنجه یکری بشر لیرا اجرت مقطوعه وبریله‌جك وخسته‌خانه‌دن اعاشه واسکان اوله‌جقلردر. طالب اولانلرك اورق لازمه‌یی مستصحباً خسته‌خانه سرطابتنه مراجعت ایلدکلری تقدیرده دها فضله معلومات آله‌بیله‌جکلری .

٢ — خسته‌خانه‌نك تنویرات موطور وآککومولاتور جیلغی منحلدر . اجرت مقطوعهٔ شهریه‌سی آلتمش الی یوزلیرادر . طالبلرك خسته‌خانه سرطابتنه مراجعتلری اعلان اولنور . ١-٧٠٤

عرصه مزایده‌سنك تمدیدی

آنقره دفتردارلغندن :

مزایده نومره‌سی	قیمت مخمنه‌سی وضع ایدیلن پی عدد لیرا	عدد لیرا	جنسی	عرصه نومره‌سی	موقعی
١٦١	١٨٤٠	٢٣٠٠	عرصه	١	حاکمیت ملیه غزته‌سی اداره‌خانه‌سی قارشوسی
١٦٢	١٨٤٠	٣٠٠٠	»	٢	» » » »
١٦٣	١٨٤٠	١٦٠٠	»	٣	» » » »

بالاده اوصافی محرر اوچ قطعه عرصه‌یه وضع ایدیلن پیلر حدلایق کورولمدیکندن تمدیدی مالیه وکالت جلیله‌سنك امرنامه‌سی اقتضاسندن اولغله ٥ حزیران ٩٢٧ پازار کونی ساعت اون بشده احاله ایدلمك اوزره برهفته مدتله تمدید ایدیلمش اولغله طالب اولنلر ولایت املاك ملیه مدیریتنده متشکل قومیسیونه مراجعتلری اعلان اولنور . ٢ — ١٠٢٢

ازمیرده اموال غیر منقوله مزایده‌سی

ازمیر دفتردارلغندن :

محله‌سی سوقاغی	نومره‌سی جنسی	مشتملاتی		قیمت مخمنه‌سی
چایرلی باغچه مغله جاده‌سی	بلا عرصه	عرضاً ١١,٥٠ × ١٨,٠٠ طولاً ٥٥ تربیعاً ٨٢٥ مترودر		٤١٢٥
» »	٢٦ سینه‌مابناسی	عرضاً	طولاً	تربیعاً
		١٣,٥	٤٢,٠٠	٥٢٥,٠ مترو سینه‌مابناسی
		١٢,٥	١٣	١٦٢,٥٠ عرصه‌سی ٩٠٥٠٠
			٥٥	٦٨٧,٥٠

١ — قیمت واوصافی بالاده محرر اموال غیرمنقوله‌نك ملکیتی فروخت ایدلمك اوزره بروجه آتی شرائط دائره‌سنده وقبالی ظرف اصولیله مزایده‌یه قونولدی .

٢ — مدت مزایده ٢١ حزیران ٩٢٧ صالی کونی ساعت اون بش بچقده احاله‌سی تقرر ایتدیرلمك و وبریله‌جك بدل حدلایقی کورولدیکی تقدیرده وکالت جلیله‌دن بعدالاستیذان احالهٔ قطعیه‌سی اجرا ایدلمك اوزره ٢١ مایس ٩٢٧ تاریخندن اعتباراً اوتوز برکوندر .

٣ — یوم احاله اولان ٢١ حزیران ٩٢٧ ساعت اون بشه‌قدر تکالیف مکتوبلری قبول وتام ساعت اون بش بچقده تدقیق اولنه‌جقدر .

٤ — طالبلر بدل محمنی اوزرندن یوزده بدی بچق حسابیله پی آقچه ویاتأمینات مکتوبلرینی تکلیفنامه ایله برلکده دفتردارلغده متشکل قومیسیونه اعطا ایتملری اعلان اولنور . ١-٧٠٥

کیرالق دکان وباراقه‌لر

آنقره دفتردارلغندن :

نومره‌سی	جنسی	موقعی
١	باراقه	استاسیون سفرسوق قرارکاهنده
٢	تنکه‌جی دکانی	تحته قلعه‌ده
٣	دکان	» قادینلر حمامی قارشوسنده
٤	دکان	تحته قلعه‌ده قادینلر حمامی قارشوسنده
٥	کره‌میدخانه اوجاغی	آق کوپریده
٦	کرسته‌جی دکانی	تحته قلعه‌ده سمر- جیلر جاده‌سنده
٧	دکان	آجی چشمه سوقاغنده کوشه باشنده‌کی خانه آلتنده
٨	مع مطبخ لوقنطه	طاش خان قارشوسی
٩	اوطوموبیل وسپورلوازمی دکانی	» »
١٠	فرون	» »

بالاده‌کی اوصافی محرر دکان وباراقه برسنه مدتله ایجاره وبریله‌جکندن ١٩ حزیران ٩٢٧ پازار کونی ساعت اون بشده احاله ایدلمك اوزره ٢٩ مایس ٩٢٧ تاریخنده یکری ایکی کون مدتله مزایده‌یه وضع اولندیغندن طالبلرك ولایت املاك مدیریتنه مراجعتلری اعلان اولنور . ٢-١٠٢٤

غائب مرکب

تحته قلعه‌ده طونی کول رنکی اوزرنده قیرشهر سمری صاغ الماجی دوشوك بر ارکك مرکب غائب اولمشدر . هرکیم بولدی ایسه شهر امانتی امانت خانه‌نه تسلیم ایدلدیکی تقدیرده ممنون ایدیله‌جکی اعلان اولنور . قیرشهرلی موسی کهیا اوغللرندن عبدالرحمن اوغلی خطیب محمد ١-٧٠١

تجاری

اعلان تعرفه‌مز

آلتنجی صحیفه‌ده : سطری ١٢,٥ غروش

بشنجی » : » ٢٠ »

دردنجی » : » ٤٠ »

کتاب و آثار مفیده اعلانلرندن بوزده یکری تنزیلات یاپیلیر .

شرکت اعلانلریله کاتب عدالتکردن آنوبم شرکتلردن کله‌جك اعلاناتك سطری ١٠ غروشدر . بانقه ومؤسسات مالیه اعلانلرینك شرائطی آیریجه قرارلاشدیریلیر . رسوم استهلاکیه و شهراماتی عائداتی دولایسیله رسمی اعلاناتك سطری ١١ غروشدر .

کیرالق چایخانه وبانسیون

قیون پازارنده سابق پولیس قره‌غول چایخانه وبانسیونه الیوریشلی بر ایکی سنه‌لیکی ایجاره وبریله‌جکندن طالب ظهورنده آلتنده‌کی حلواجی‌یه مراجعت . ١-٥٩٤

کفالرین

باش آغریلرینه هر درلو آغریلره مؤثردر .

پوسته متعهدلکی

آنقره پوسته وتلغراف باش مدیریتندن :

قیصری استاسیونی ایله قیصری پوسته‌خانه‌سی آره‌سنده قامیونله نقلیات اجرا ایدلمك اوزره برپوسته متعهدلکی ١٩ مایسدن اعتباراً مناقصه‌یه وضع ایدلمشدر . طالبلرك حزیران ابتداسنه قدر قیصری مدیریتنه ویاخود آنقره باش مدیریتنه مراجعتلری . ٢-١٣٦

شفق چایی

طوپدن وپراکنده ایچون آنقره‌ده‌ده‌وسی: بالق پازارنده مهردار زاده اسماعیل حقی مخدوملری تجارتخانه‌سی

غائب اینك

یك یقینده طوغوراجق آچیق صاری رنکده چنکل بوینوزلی ، صاغ قولاغی دیلیك اشارتلی ایتك ماه حالك ٢٤ نجی صالی کونندنبری غائبدر. بولان وکوره‌ن آتیده‌کی آدرسه‌زه بیلدیردیکی تقدیرده ممنون ایدیله‌جکدر . حمام اوکی پولیس قره‌غولی

کیرالق خانه

حاجی بایرامده بویاجی سوقاغنده دیون عمومیه مدیریت عمومیه‌سی قارشوسنده‌یکری درت نومره‌لو خانه‌ده ایکی اوطه ایجاره وبریله‌جکدر . طالبلرك خانه درونته مراجعتلری .