حاکمیت ملیه

مطبعه اداره خانه‌سی

آنقره ، جان قیری جاده‌سنده داثرهٔ مخصوصه
تلغراف آدرسی ؛ « آنقره حاکمیت ملیه »

اوطوماتیك تلفون { باش محرر ۱۰۶۳ ، هیئت تحریریه ۱۰۶۲ ، اداره ۱۰۶۴

غزته واداره‌خانه‌یه عائد هرنوع اوراق اداره مدیریتی نامنه کوندرلمالیدر .
جواب ویرلمسی آرزو ایدیلن مکتوبلر ایچون بش غروش پوسته پولی لف ایدلمالیدر .

آبونه شرائطی

سنه‌لکی ۱۷۰۰ ، آلتی آیلغی ۹۰۰ ، اوچ آیلغی ۵۰۰ غروشدر .
اجنبی مملکتلرینه سنه‌لکی ۳۰۰۰ ، آلتی آیلغی ۱۶۰۰ غروشدر . اوچ آیلغی ۹۰۰

قیمت مقدره‌سز مکتوب ایچنده کوندریلن پارالرك ضیاعندن اداره‌جه مسئولیت قبول اولونماز .

نشر ایدیلن اعلانلرك محتویاتندن دولایی مسئولیت قبول ایدلمز .
اعلان شرائطی اداره مدیریتی ایله قرارلاشدیریلیر .

سکزنجی سنه ـ نومرو : ۲۱۰۵ | ۱۶ ذی القعده ۱۳۴۵ | چارشنبا | ۱۸ مایس ۱۹۲۷ | نسخه‌سی ۵ غروشدر

انقلاب تورکیه‌سی

یکی تورکیه‌نك قوردیغی اداره سیستمه‌نك محاسن وفضیلتلرینی ، داخلده بوتون وطنداشلرآ کلادی . هر نوع تجدد حرکتلرینه « بدعت » ، صنعت ومدنیتك هرنوع تجلیلرینه « فرنك ایجادی » دیین سقط دماغلر اورته‌دن قالقدی . مملکتك عرفان سویه‌سی اك دون اولان محیطلرنده بیله بوکونکی اداره‌نك نصلتری تقدیر ایدیلیور . تورکیه‌ده پاپیلان انقلابی محدود ومنور برزمره‌نك اثری فرض ایدنلر ، حقیقتك جانلی مثالری اوکنده مغلوب ولدیلر . فقط بوحقیقت برتورلو خارجی عالمه آکلاتیله یور . بوکونکی تورکیه‌نك اسکیسندن بوسبتون فرقلی بر اداره‌سی وذهنیتی اولدیغی اوروپا و آمریقا قولایلقله آکلایه‌مور . اجنبی دوستلرمز همان دائما بزدن « کندیکزی طانیورسکز » دیه شکایت ایدرلر . بو شکایتلرنده بوسبتون حقلری یوق دکلدر . فقط بونی برآزده عصرلردن بری قافالرنده بر طوتان عنعنوی تلقیاته عطف ایتمك لازمدر . بوکونك غرب حیاتی ومدنیتی ایله شرقك حیات و مدنیتی آراسنده شبهه یوق ، عظیم مسافه‌لر واردر . شرقلیلر بونی اعتراف ایدییورلر ؛ حالبوکه غربك متفکر زمره‌لری بیله شرقلیلرله غربلیلرك قابلیتلری آراسنده فرق اولمادیغنی بر تورلو اقرار ایده‌میورلر .

بش تلقیلرك اوزرنده اصرار ایتمك بر سبب ومنبعده بودر . بوندن باشقه عصرلردنبری غربده یاشامش ، غرب مدنیت وعرفانیله تماسده بولونمش اولان تورك ملتی اساطیری بر شرق ملتی فرض ایتمکده اصابت یوقدر . کچنلرده تورکیه‌یه کلن آمریقالی برمیلیاردر اطرافنده کوردیکی جانلیقدن و یکیلکدن متحیر اولارق « بن بوراده اولو بر تورکیه‌یی دکل ، یاشایان تورکیه‌یی کوردم ! » دیمشدی . اولو تورکیه سلطنت تورکیه‌سی ، یاشایان تورکیه‌ده انقلاب تورکیه‌سی‌در . بوایکی تورکیه آره‌سنده‌کی بارز فرقلری دائما خاطرلامالی‌ز . انقلابدن اولکی تورکیه ، عصری بر دولت اولمقدن اوزاقدی .

مطلقیت وحتی مشروطیت دورنده بیله دولت ایشلرنده پادشاهلمك ویا اولك نامنه متحکم برزمره‌نك تأثیر ونفوذی جاری بولونیوردی .

دولتك مستندی اولان قانونی احکام ، لاینقطع نصوصه مستند ایدی . بوتون تشکیلات معاصره اولمایان ، بوکونکی حیاته اویمایان اصولاره ، اخروی احکامه کوره یاپیلمشدی . تعلیم وتربیه‌ده غایه ، وطنداشلری یالکز آخرته احضاردن عبارتدی . حالبوکه اسلام دینك فلسفه‌سی بیله بونك عکسنی تلقین ایدییوردی . یکرمنجی عصرده یاشییوردق ، فقط معنوی حیاتمزیعنی تربیه اصولارمز ، قانونلرمز ، عاداتمز ، آداب اجتماعیه‌مز قرون وسطائی سیماسنی محافظه ایدییوردی . اوروح و اداره ایله حیاتك بوکونکی مجادله‌سنده ـ هیچ اولمازسه ـ مدافعه وضعنده بیله قالق مشکلدی .

الهی برحمه ایله اسارت قیدندن صبیرلق لازمدی .

صوك انقلاب ایشته بوضرورتدن دوغدی .

حرب عمومیدن صوکرا اسکی رئیس جمهور آمریقالی پروفسور ویلسون دییوردی که : « دنیاده رشید ملتلر واردر ، غیر رشید ملتلر واردر . غیر رشید ملتلر ، اداره اصوللرنده منحصراً دینی اساسلردن احکام استنباط ایدن ملتلردر . رشید ملتلر ، بوقیدلردن کندیلرینی قورتارانلردر . بودنیاده تمریت وحاکمیت بهمه حال رشید ملتلره خاص اولمالیدر . بونکله برابر غیر رشید ملتلر کندی باشلرینه براقیلامازلر . چونکه استناد ایتدکلری احکام قوتسزدر ، کندیلرینی اداره ایده‌مزلر . بین الملل اختلافاته بول آچارلر ، قوتلی دولتلرك حرصلرینی جلب ایدرلر . اونك ایچون غیر رشید ملتلری رشید ملتلرك ماماداسنه تودیع ایتملیدر . » منطق سفسطه‌لر اکثریا اك قوتلی حقیقتلره بیله غالب کلیور . ویلسونك بومنطق ، حرب عمومی صلحنه براساس تشکیل ایتمشدی . حقمزده تطبیق ایدلمك ایسته‌نن سه‌ور جزاسی بومنطقه استناداً حکم اولونمشدی .

تورکیه‌نك تاریخه عرض ایتدیکی مثال ، برملتك رشید ویا غیر رشید اولدیغنه حکم ایتمه‌نك ظواهره مستند بسیط اصول و ملاحظه‌لرله ممکن اولمادیغنی کوسترمشدر . جهان صلحنی دائمی برتهدید وتهلکه‌یه معروض براقان سیبلر آره‌سنده ملتلر حقنده ویریلن یاکلش حکم و قرارلر برنجی درجه‌ده بر اهمیتی حائزدر . یکی تورکیه ، حیات و فعالیتنی معاصر مدنیتك بوتون ایجاباتنه اویدیران ، مملکتك انکشاف وترقیسی ایچون غرب اصول وقانونلرینی آلمقده هیچ تردد ایتمه‌ین بر ذهنیتله اداره اولونیور . بوحقیقتك هرطرفده آکلاشیلمه‌سی یالکز تورکیه ایچون برنعمت دکل ، ملتلرك اوقدر اوزله‌دیکی صلح ایچونده برفائده تشکیل ایده‌جکدر .

سعرد مبعوثی

محمود

فرانسه رئیس جمهوری لوندره‌ده صمیمیتله قارشیلاندی

بریطانیه چمبرلاین ملاقاتلرنده نه‌لر قونوشاجقلر؟

قاریمس ؛ « بو ملاقاتلرده بعضه موسوس محافظك اندیشه‌سنی باعث اولاجق اهمیتی حائز برجهت بولونمیه‌جقدر » دییور

موسیو دومرغك سیاحتی مناسبتیله لوندره‌ده نرافالغار میدانی و نلسوه آبده‌سی

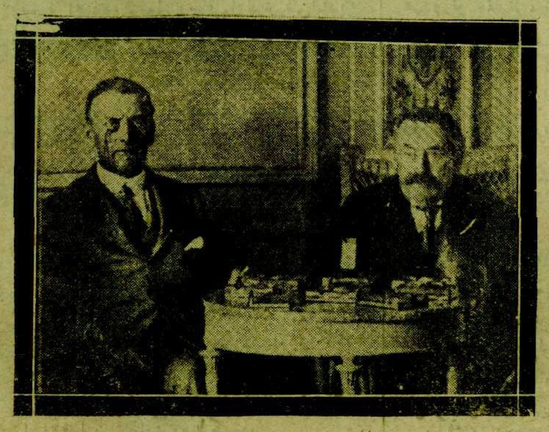

موسیو بریانه چمبرلاین کچیده تعاقد

پارس ، ۱۶ (آ.آ) — رئیس جمهور دومرغ وخارجیه ناظری بریان اون بری قرق کچه آتی فرانسز طورپیدو وآتی دکز طیاره‌سنك رفاقت ایتدیکی آتویق تاکیسی ایله ذووره حرکت ایتمشلر . پرنس دوغال اون اوچده رئیس جمهورك بولندیغی کی‌یه‌چیقمش ، قرال نامنه دومرغی سلاملامشدر . رئیس جمهور ایله معیتی قره‌یه ایتمش ، اوراده بویوك بر خلق کتله‌سی طرفندن آلقیشلانمشدر .

بعده آنی لوندره‌یه موجه‌اً حصوصی بر ترنه بینمشدر . ترن ۱۵ ده لوندره‌یه مواصلت ایتمش ودومرغ استاسیونده قرال ، پرنس هانری ، بالدوین و چمبرلاین طرفلرندن سلاملانمشدر . استاسیوندن چیقارکن کشیف بر خلق کتله‌سی رئیس جمهوری سلاملامشدر . دومرغ ، آلای تشکیل ایدن قطعات عسکریه‌نك کچیدرمسنی تماشادن صوکرا آلقیشلر آراسنده بوکیفامه توجه ایلمش واون بشی چاریك کچه سرایه واصل اولمشدر .

موسیو دومرغك لوندره‌ده ایلك سوزلری

لوندره ، ۱۶ (آ.آ) — قرالیچه لوندره‌یه مواصلتندن یك آز صوکرا دومرغی بوکینغام سرایندہ قبول ایتمشدر . متعاقباً رئیس جمهور حرب مفتوللری آبده‌سنه وجمهول عسکرك مزارینه برر چلنك قویمشدر . مشارالیه رفاقتنده بریان اولدیغی حالده سن جه‌یمس سرایندہ فرانسه سفارتی ، وه‌سیمینستر دائرهٔ بلدیه‌سی ولوندره قونسلتنی اعضاسنی قبول ایلمشدر . دومرغ بوتظاهرك فرانسه ـ انکلتره آراسنده‌کی دوستانی برقات داها قوتلندیرمکیاردیم ایده‌جکنی سویله‌مشدر .

رویترده : قرال جورج ، دومرغك شرفنه بوکینغام سرایندہ بویوك برضیافت ویرمشدر .

ایکی رئیس حکومت ایراد ایدکلری نطقلرده حسن نیته مستند اولوب آوروپا صلحنك محافظه‌سی غایه‌سنه معطوف فرانسه ـ انکلتره تشریك مساعیسنك بویوك بر قیمتی حائز بولندیغنی بیان ایتمشلردر .

لوندره مطبوعاتك نشریاتی

لوندره ، ۱۶ (آ.آ) — تایمس غزته‌سی بریانله چمبرلاینك متعدد ملاقاتلرده بولونمالری وبو اثناده فرانسه ایله انکلتره‌نك هنی درجه‌ده علاقه‌دار ایده‌ن مسائل مختلفه‌یی بوتون صفحاتیله تدقیق ایتملری خصوصنك غایت طبیعی اولدیغنی بیان ایده‌رك دییورکه : « مع‌مافیه بو محاوره‌لرده مذاکراته بکزه‌یه‌جك و بالخاصه لوندره ایله پارسك هرزمان جنوده ولوقارنوپره‌نسیپلرینك اك حرارتلی مدافعلری اولدقلرینی وبونلرك عادلانه وعائلانه تطبیقی ایچون مشترکاً صرف مساعیدن فارغ اولمادقلرینی نظردقتدن دور طوتمامسی اجاب ایدن بعضی موسوس محافظك اندیشه‌سنه باعث اولاجق ماهیتی حائز هیچ بر جهت بولمیه‌جقدر .

ده‌یلی نیوز ممثلکار آراسنده خصوصی مذاکرات اجراسنی ایجاب ایتدیره‌جك هیچ بر مسئلهٔ معلقه موجود اولمادیغنی یازییور و فرانسه ایله انکلتره صلحك محافظه‌سی ایچون برابرجه چالیشدقلری مدنجه اوروپانك حال حاضرده مظهر اولدیغی نسبی سکونی هیچ بر قوت اخلال ایده‌میه‌جکدر » دییور .

لوندره ، ۱۶ (آ.آ) — مطبوعات دومرغی سلاملامقده‌در . دیلی مه‌یل غزته‌سی دییورکه : « فرانسه‌نك حرمندن بری معروض بولندیغی عظیم ومادی مشکلات قارشیسنده‌کی صلاح واعتلاسنی خارق العاده برطرزده تأیین ایله‌مسنی عمومنیتله مشاهده ایدییورز . بو هر هانکی بر ملتك وجودیله افتخار ایده‌جکی حقیقی بر قابلیت نتیجه‌سیدر . »

مورنینغ پوست ، فرانسز سیاستنك تمل طاشی انکلیز دوستلغی اولدیغی کبی انکلیز سیاستنك تمل طاشی‌ده فرانسز دوستلغندن عبارت بولندیغنی قید ایتمکده‌در .

وه‌ستمینستر غازیتهٔ ایکی مملکتی یکدیکرینه باغلایان اسکی رابطه‌لرك هرقنکندن داها زیاده قوتلنمکده‌در .

کوچوك ائتلاف وتورکیه میتله نیونك بیاناتی

رومانیا خارجیه ناظری ، کوچوك ائتلافك بزمله مناسباتنك أیی اولدیغنی سویلمشدر

استانبول ، ۱۷ (آ.آ) — آتنه‌دن مه‌تار ایجنسیسنه بلدیریلیور : کوچك ائتلاف اجتماعنده رومانیا خارجیه ناظری میتله‌نیو ، کوچك ائتلافك تورکیه ایله مناسباتنك ایی اولدیغنی بیان ایتمشدر .

کوچوك ائتلاف وروسیه

پارس ، ۱۶ (ا . آ) — شیقاغو تریبون غزته‌سنك استخبارینه کوره روسیه طرفندن بسا ابیامك استردادینه تشبث ایدلدیکی تقدیرده کوچك ائتلافك ماصل برخط حرکت اتخاذایده‌جکی خصوصنده ائتلاف حاصل اولمامشدر .

مجلسمز اجتماعنه نه‌زمان نهایت ویره‌جك ؟

بویوك ملت مجلسی رئیسمزك بیاناتی

مجلسك حزیران اواسطنه قدر وحتی داها فضله مشغول اولمسی محتملدر

بویوك ملت مجلسی رئیسی قاظم پاشا حضرتلری

بویوك ملت مجلسنك نه زمان اجتماعنه نهایت ویره‌جکی حقنده غزته‌لر مختلف صورتده یازیلر یازمقده‌در .

مجلس رئیسی کاظم پاشا حضرتلری ، بر محرریمزه و خصوصده بروجه آتی بیاناتده بولندیلر :

ـ تشکیلات اساسیه قانونی موجبنجه مجلسك تعطیلی زمانی معین اولمادیغندن واساساً مجلسمز مستمر بولندیغندن بو سنه هانکی کون تعطیل اولوناجغی قطعی اولارق افاده ایتمك ممکن دکلدر . بوجهت مجلسك ویره‌جکی قراره تابعدر . هنوز ایشلرمز چوقدر ومهم قانونلر مجلسه کلمکده‌در . بونلر انتاج ایدیلزدن اول مجلسك تعطیل قراری ویره‌جکنی ظن ایتمم .

هرحاله بوقانونلری انتاج ایتمك ایچون مجلسك حزیران اواسطنه قادار وحتی داها فضله برزمان مشغول اولاجغنی تخمین ایده‌رم .

شهریمزده ایلك یاریش ٤ حزیرانده یاپیلاجقدر

یاریشه محلنده هر دورلو استراحت وسائطی احضار اولونمقده‌در ، قومیسیون یارین اجتماعنه دوام ایده‌جکدر

آوروپاده آت یاریشلرینه ایشته بوبده بوز بیکلرجه خلق طرفندن علاقه کوستریلیر

یاریش و اصلاح انجمنی شهریمزده یاپیلاجق اولان آت یاریشلری بویوك برموفقیتله اجرا ایچون شدیدن استحضاراته باشلامشدر . ایلك یاریش حزیرانك دردینه مصادف اولان جمعه کونی یاپیلاجقدر . استاسیونك آرقه‌سنده‌کی یاریش ساحه‌سنده تریبونلر ووفه یاپیلمقده وپیست احضار ایدلمکده‌در . یاریش کونلری سیرجیلر اوتومبیللرله یاریش ساحه‌سنه کیده‌جکلردر . بویله‌جه اوتوبوس شرکتی وسائطی انجمنك امرینه آماده قیلمقده‌در :

انجمن ، یاریشلر اوزرنده علاقه وهیجانی تزیید ایتمك ایچون بر « بحث مشترك » ترتیب ایتمکده‌در .

آت یاریشلری بوکون عادتا آوروپاده یالکز حیوان جنسلرینك اصلاحنه معطوف بر مساعی اولمقدن چیقارق أك مدنی اکلنجه‌لرینه کیرمشدر .

بویوك شهرلرده یاریشلر یاپیلیرکن کیلومتروللرجه اوزاق شهرلردن تره‌نلرله ، اوطوموبیللرله قادن ، ارکك یوز بیکلرجه خلق کلیر ، یاریش یرلری موسمك اك صوك موده توواللتلرینك مشهری حالنی آلیر .

ملی حکومت تأسسنی تعقیب ایدن ایلك سنه‌لرده بیله آنقره‌مزده آت یاریشلری ترتیب ایتمش وبو یاریشله بیوك علاقه اویاندیرمشدی .

برایکی سنه‌دن بری آرزو ایدلدیکی مکملیتده [illegible] یاپیله‌میه‌جغی دوشونیله‌رك تأخیر ایدیلمکده اولان یاریشلرك بوسنه حکومت مرکزینه لایق برمکملیتده اجراسی ایچون هیئت بوتون وسعیله چالیشمقده‌در . ولایتده‌کی قومیسیون مخصوص یارین اجتماع مساعیسنه دوام ایده‌جکدر .

احمدبك زوغو آرناوودقرالیمی اولییور ؟

ایتالیا ، احمد بك زوغونك قرال اولمسنه موافقت ایتمش ایمش !

برلین ، ۱۶ (آ.آ) — برلینه‌رتاغبلانك تیران مخابری بیلدیریور : رومادەبولنان ایتالیانك تیران سفیری احمد زوغونك آرناوودلق قرالی عنوانی آلماسنه ایتالیا حکومتنك موافقتی استحصال ایلیه‌رك رومادن عودت ایلمشدر .

آمریقانك آنقره سفارتی

میستر غروك آنقره سفارتنه تعیینه حکومتمز طرفندن موافقت جوابی ویریلمشدر

جماهیر متحده‌نك آنقره سفارتنه خارجیه مستشاری میستر غروك تعیینی حقنده وقوع بولان استمزاجه حکومتمزجه ممنونیتله موافقت جوابی ویریلمشدر .

موی الیه معلوم اولدیغی وجهله تورك دوستی اولدیغی کبی لوزان قونفرانسی اثناسنده باش وکیل عصمت پاشا حضرتلریله برابرکده مذاکراته اشتراك ایلمشدی .

آنقره‌نك معناسی

« مارشانه »نك برمقاله‌سی

آنقره‌ده هرکچن کون یکی برترقی ، طبیعته قارشی یکی برظفر ثابته‌سنده‌در !

برمدت اول شهریمزه کلدك اوزون مدت بویوك انقلابمز وجمهوریتك فعالیتی حقنده تدقیقات یاپان فرانسز محررلرندن موسیو « روشه‌مارشان » ك ایلك یازیلری فرانسه غزته‌لرنده انتشاره باشلامشدر .

صوك پوسته ایله کلن « دپه‌پش دوطولوز » غزته‌سنده محررك آنقره‌دن کوندردیکی آتیده‌کی مکتوب انتشار ایتمشدر .

« ایشته بر مقر حکومت که ، یکی تارخك قید ایده‌بیلدیکی اك حیرتفزا غزتك مادی بر فاده‌سی وجانلی برمثالیدر . تذبذبکله کچن ماضی ایله باکلیه قطع علاقه خصوصنده‌کی تورك عزم وصمامنی تأیید وهیچ زمانده اجنبیلرك هردرلو تضییق واخافه سیاستدن تخلص نفس ایتمك اوزره اقلیمی سرت ، خشین آناطولی یاپلاسنده بوسبوتون یکی برآوروپا شهری انشا ایتمك ، وجهله اولاده‌هله یتمز توکنمز بر سورو تخریبکار محاربه‌لر ایچنده بیرانمش برملت طرفندن عالمه میدان اوقومق قبیلدن یك جرأتکارانه برتشبث کی کورونیوردی . حالبوکه دونه قدر معناسز بر خیال شکلنده کوزیکن شی دها شیمدیدن برحقیقت اولمشدر . انشاآتك توزلری ومنادی برغیرت و فعالیت حالری ایچنده یکی بلده ، کول رنکی داملردن ، طوپراق واخشاب اولردن ، اهوجاجلی سوقاقلردن عبارت اولان اسکی شرق شهری قوشانوب بوغمایه باشلامشدر . هرطرفده ظریف برطرز معماریده طاش وسیمون بوبوك شهرلرده یاریشلر یاپیلیرکن کیلومتروللرجه اوزاق شهرلردن تره‌نلرله ، اوطوموبیللرله قادن ، ارکك یوز بیکلرجه خلق کلیر ، یاریش یرلری موسمك اك صوك موده توواللتلرینك مشهری حالنی آلیر .

ملی حکومت تأسسنی تعقیب ایدن ایلك سنه‌لرده بیله آنقره‌مزده آت یاریشلری ترتیب ایتمش وبو یاریشله بیوك علاقه اویاندیرمشدی .

برایکی سنه‌دن بری آرزو ایدلدیکی مکملیتده [illegible] یاپیله‌میه‌جغی دوشونیله‌رك تأخیر ایدیلمکده اولان یاریشلرك بوسنه حکومت مرکزینه لایق برمکملیتده اجراسی ایچون هیئت بوتون وسعیله چالیشمقده‌در . ولایتده‌کی قومیسیون مخصوص یارین اجتماع مساعیسنه دوام ایده‌جکدر .

اورفه‌نك عمران وانکشاف یولنده مهم خطوه‌لر آتیور

بوقاریده اورفه‌ده وطن مکتبی ، آلتاغیده عین زلیخا کوك ـ یازیسی ایچ صحیفه‌مزده‌در ـ

حمایهٔ اطفال انقره مرکزی چوجوق باقیمی ایچون ارشاداتنه دوام ایدییور

حمایهٔ اطفال جمعیتی آنقره مرکزی ارشادی فعالیتنه دوام ایتمکده‌در . دون تورك اوجاغی صالونده عائله رئیسه‌لرندن کزیده برهیئت حضورنده سلیم سری‌نك طرفندن چوجوق تربیه‌سنه دائر چوق فائده‌لی برقونفرانس ویریلمشدر . قونفرانسی متعاقب بنه چوجوق بایرمنه عائد فایملر ارائه ایدیلمشدر . رسمز دونکی قونفرانسه کلن خانم افندیلردن برغروبی کوسترمکده‌در .

صحی مصاحبه

شهر توزلری

— ۱ —

بوش زمانلرمده لچی أورمن تپه‌سندن آنقره‌یی سیرایتمکده ذوق دویارم. کچن کونکی فیرطنه‌لی هواده‌ده آنقره‌یه باقدم. محترم بسیم آتالای بکنك پودره‌سی قصبه اوزرنده کثیف بولوطلر حالنده دالغه‌لانیوردی. توزلریمزك پودره تسمیه‌سنده‌کی صمیمی قصدی بیلمکله برابر محترم آرقداشم‌ده داخل اولدیغی حالده هیچ بر آنقره‌لینك الاهیه پودرالانمق سوداسنی طاشیمق ایسته‌میه‌جکنی طبعی تلقی ایتدم. ملیتپرورلکی توزلریمزه‌دخی توز قوندورمامق مرتبه‌سنه واردیرمنی خوش کورمیه‌نلردن دکلم. آنجق، توزلرك بالخاصه قارشیلادیغمز موسم ایچنده عمومی صحت نقطهٔ نظرندن نه‌مرتبه ضررلی اولدیغنی بیلمکده‌کی فائده‌نك انکار ویا استصغار ایدلسنه طرفدار اولمق‌ده ممکن دکلدر. یکی آنقره‌مزك قورولوش مساعیسی ایچنده وصرف ایدلکده اولان بلدی‌فعالیتلر آراسنده توزله مجادله صفحه‌سنه‌ده بویوك بر قیمت آریلماسی وآنقره هوای - نسیمیسنك بوراده تنفس ایدیلن معنوی هوا قادار جیادت آلمسی، ممکن اولان سرعتله بو عارضی مضرتدن قورتولمسی البته شایان تمنی‌در.

نباتی، معدنی، حیوانی عناصردن مرکب اولان شهر توزی یالکز بولده کیدنلری ازعاج ایتمك ویا قویو رنك البیسه ومه‌لون شابقه کیمش اولانلری تیتیزله‌تدیرمکله قالماز، طوپراق ایچنده یاشایه‌یلن بعضیلری الك مهلك بر چوق میقروبلرك انتقالنده‌ده واسطه اوله‌رق خسته‌لقلرك انتشارینه سببیت ویریر.

بعضی مؤلفلر شهر توزلرینك بالذات تخریش ایله ویا برمیقروبی نقل صورتیله تولید أیلدکلری امراضی درت غروپه آییریورلر. بونلردن برینه (پنوموقونیوز) دیپورلر. ایکی بونلرجه‌ده «پنومون» آق جکر و «قونیو» توز دولدوریورم دیمکدر. بو غروپ ایچنه تنفس جهازنده توزلر یوزندن ظهور ایده‌بیله‌جك خسته‌لقلر تصنیف ایدیلیور. باغیرصاقلرده توزدن متحدث خسته‌لقلر سلسله‌سنه «آنتره‌قونیوز» دیپورلر. توزلر واسطه‌سیله توزلریمزك اوغرایه‌بیله‌جکی خسته‌لقلرله هیئت عمومیه‌سنه «اوفتالموقونیوز» دیپورلر. توزلرك بر شهر خلقنك صحتی اوزرنده یاپه‌بیله‌جکی تأثیری دها قیصه ایضاح ایده‌بیلمك ایچون طوپراقده بر قسمی آز و بر قسمی سنه‌لرجه مدت یاشایه‌بیلن مرض عاملرندن ورم، تتانوس، دیزانتیه‌ری، تیفو الخ میقروبلری کبی بر قاچنی صایمق کافیدر. «مانفزه‌دی» ناپولی سوقاقلرینك توزنده یاپدیغی تحلیل وتحریده بونلردن مولد قیح بر چوق میقروبلردن ماعدا میذول مقدارده خیث أوذیما باسیللری‌ده بولمشدر.

توزلی شهرلرده روزکارلرك، هواجریانلرینك سوقیله أولر دخی دائما توزلرك و بالنتیجه میقروبلرك استیلاسنه معروضدر. فقط أولر ایچین ضرر بوندن عبارت دکلدر. توزدن صاقینمق بیتیله پنجره‌لر آچیلامدیغندن أوده کیلر دائما محصور و مستعمل برهوا تنفس ایتمك مجبوریتنده قالیرلر. بو مجبوریت آق جکرلرك قوت وحیاتیتی ایچین بك فیادر.

شونی‌ده علاوه ایتملیدرکه شهر توزلرندن یالکز انسانلر و حیوانلر دکل آغاجلر بیله مضطرب ومشتکیدر. پارا قاری دائما توزلرله قاپلانمش آغاجلر أولومه محکوم اولورلر ویا هیچ اولمازسه تنفسده مشکلاته اوغرادقلرندن یعنی غاز مبادله‌سی پایه‌مدقلرندن قانی بوزوق، جکرلری ایی ایشله‌مز انسانلر کبی دائما خسته، دائما صیصقه قالیرلر.

اولکی سنه‌دن بری استاسیون یولی جوارنده غرس ایدیلن فدانلرك اوغرادیغی عاقبتی هیمز کوردك. بو سنه قالدیرم پایلدقدن صوکره دیکیلنلرك محیطك توزدن برمرتبه قورتولمش اولمسی اعتباریله مهم نسبتده طوته‌جقلرینی کوره‌جکز. بونی شمدیدن تخمین ایده‌بیلیرز.

آنقره‌نك توزی چوق برشهر اولوب اولمادیغنی حقنده آرامزده دلالر ایرادینه لزوم یوقدر. ظن ایده‌رم قاموس تورکی توز کلمه‌سنی تعریف ایدرکن «اینجه‌اون کبی طوپراق که روزکارله هوایه‌ده قالقه‌بیلیر.» دییور. فی الحقیقه روزکارلی کونلرده جان قایا ویا کچی أوره‌ندن ویادیکر باغلردن آنقره‌یی چیزکیلری باجاسنك دومانلریله سیلینمش وفیرطینه‌نك ایچنه کیرمش غولانه بر دره‌تنوط حالنده کوره‌نلر ایچین بو تعریفده‌کی معنایی بولمق کوچ دکلدر. توزك نه قدر مزعج و صحی نقطهٔ نظردن نه مرتبه مضرتلی اولدیغنی بحثنده‌ده دها اوزون بر مناقشه وقفه‌سنه احتیاج یوقدر. اوحالده بو نقطه‌دن قولایجه شهر توزلرینه قارشی نه‌کی تدبیرلر اتخاذ اولنه‌بیلیر موضوعنه [illegible] ایده‌بیلیرز. سایان حمویت بر جهت وارسه اوده بوموضوع اوزرنده بزم یکیدن برشی ایجاد ایتمکلکمزه شیمدیلك لزوم اولمادیغیدر.

شهر توزلرینه قارشی صحی نقطهٔ نظردن آله‌بیله‌جك تدبیرلر ایکی صنفدر. برنجیسنه فردی تدابیر، ایکنجیسنه عمومی وبلدی تدابیر دییه‌بیلیرز و ایکنجی بر مصاحبه‌ده بونلردن بحث ایده‌بیلیرز.

دوقتور

رشید غالب

آرقوسده کی تحریاتی حربیه ناظری ایسته‌مش

انکلتره داخلیه ناظری عوام قماره‌سنده صوویلان بر سؤاله جواباً تحریانك بر وثیقه‌یی بولمق ایچون یاپیلدیغنی سویلیور

ضابطه آرقوس اداره خانه‌لرینی بلاحادثه تخلیه ایتدی

موسقووا، ۱۵ (آ.آ) — تاس آژانسی بیلدیریور: ایزوه‌ستیا غزته‌سی، لوندره‌ده تجارت ممثلکنه یاپیلان باصقینندن دولایی شدتلی پروتستوده بولنمق حقنده سوویت حکومتنجه ویریلان قراردن بحث ایله‌ییورکه: «سوویت حکومتی، یاپیلان تحریاته تقابل ایده‌جك بر طرزده پروتستوده بولونمق ایچون ایجاب ایدن شکلی بولارق سوویت روسیه افکار عمومیه‌سنی تطمین ایده‌جکدر. اکر انکلتره حکومتی باصقینندن متولد نتایجك تعمیری ایچون مقتضی تدابیری اتخاذ ایتمزسه سوویت حکومتی معاملات تجاریه‌سنی بین‌الملل مناسبات تجاریه‌نك طبعی برصورتده اجراسنی کافل تأمینات ارائه‌ایدن دیکر مملکتلره نقل مجبوریتنده قالاجقدر.»

شرق تجارت ممثلرینك یاپاناسی

موسقووا، ۱۶ (آ.آ) — تاس آژانسی بیلدیریور: شرق تجارت ممثللری لوندره باصقینی مناسبتیله نشر ایتدکلری بیاننامه‌ده انکلتره حکومتنك بوحرکتی هر نوع بین‌الملل حقوقه وتجاری مناسبات متقابله‌یه مخالف اولدیغندن بحثله بین‌الملل حقوقك، عهدی مناسبات ادامه ایدن تکمیل دولتلرجه مابه‌الطبق اولماسی لازم کلدیکنی وبوحقوقك هرهانکی برصورتله اخلالك بر حربه منجر اولماسی ممکن اولان اختلاطات تولید ایده‌بیله‌جکنی بیلدیرمکده‌درلر.

انکلتره داخلیه ناظرینك یاپاناسی

لوندره، ۱۶ (آ.آ) — رویتر بیلدیریور: آرقوس شرکتی مرکزنده اجرا ایدیلن ضابطه تحریاتی حقنده عوام قماراسنده ایراد ایدیلن بعض سؤاللره جواباً داخلیه ناظری جولستون هیقس دیمشدرکه:

تحریات حربیه ناظرینك طلبی اوزرینه اجرا ایدلمشدر. مذکور شرکت مأمورلرندن برینك ألنده اولدیغی ظن ایدیلن بر وثیقه‌یی بولمق ایچون باش وکیل وخارجیه ناظرینك معلومات وموافقتی یله تحریاتك اجراسنه مأذونیت ویرلمشدر. تحریات ایچون ویریلن مأذونیت بر بنا داخلنده بولنان ایکی روس مؤسسه‌سنه عائددر. آرانیلان وثیقه بولونمامشه‌ده ضابطه بو ایشه متعلق بعض اوراق الده ایتمشدر. بونلرك تدقیقنه دوام ایدیلکده‌در.»

خارجیه مستشارینك ایضاحاتی

لوندره، ۱۶ (آ.آ) — عوام قاراسنده عمله فرقه‌سی مبعوثلری روسیه‌نك انکلتره وروسیه آراسنده موجود سوء تفهمی ازاله ایچون مذاکراته [illegible] نزددده تشبثاتده بولونوب بولونمادیغی صورمشلردر. خارجیه مستشاری لوکه‌ی لامپسون آتیده‌کی جوابی ویرمشدر:

— اوچ آی اول سوویت مصلحتکذاری حکومت مثبوعه‌سنك انکلتره ایله موجود مناسباتنك اصلاحی آرزو ایتدیکنی عمومی صورتده بیلدیرمشدی. فقط انکلتره حکومتنجه مناسباتك اصلاحی ایچون اولجه وضع اولنان شرائطك سوویتلرجه ایفا ایدلدیکنه دائر برعلامت کورولمه‌مشدر. بوندن طولایی وضعیت ده کیشمه‌مشدر. مذاکراتك باشلاماسی بعض شرائطه باغلیدر. حالبوکه سوویت حکومتی بوشرائطی ایفا ایتمك ایسته‌ییور. تجارت مقاوله‌نامه‌سنده سوویت حکومتی روسیه‌نك تعهدات سابقهٔ مالیه‌سنك ایفاسی اساسنی طاییمشدی. بومقاوله‌نامه‌نك عقدندن صوکرا سوویت حکومتی روسیه‌نك تعهدات سابقه‌سندن هیچ بریله کندیسنی باغلی عد ایله‌مدیکنه دائر قطعی المفاد بیاناتده بولونمشدر.

سوویتلرك پروتستوسی

موسقووا، ۱۷ (آ.آ) — لوندره‌ده‌کی تجارت ممثللکی ایله آرقوس شرکتینك یاپیلان باصقین مناسبتیله سوویت حکومتنجه تنظیم ایدیلن توطه بوکون لوندره‌یه ارسال اولونه‌جقدر.

بکی بر پروتستو

لوندره، ۱۷ (آ.آ) — سوویت مصلحتکذاری آرقوس شرکتنه عائد مبانیده یاپیلان تحریاتدن دولایی انکلتره حکومتنه بکی بر پروتستونامه تودیع ایلمشدر.

صاقلی قاصه‌لر

لوندره، ۱۶ (آ.آ) — آرقوس شرکتنه عائد مبانیده اجرا اولونان تحریاته بازار کیجه‌سی دوام اولونمشدر. شرکت، ایشلره صالی کونی باشلاناجغنی بیلدیرمش اولدیغندن تحریاتك بوکون اکمال ایدله‌جکی ظن اولونمقده‌در. ضابطه‌نك دوارلر ایچنده کومولی وصاقلی اولدیغی ظن ایتدیکی بعضی قاصه‌لری ظاهره چیقارمغه چالیشدیغی سویله‌نیور.

آرقوسی اداره‌سی تخلیه ایدلدی

لوندره، ۱۶ (آ.آ) — ضابطه آرقوس اداره‌خانه‌لرینی بوآقشام بلاحادثه تخلیه ایتمشدر.

صرب وایتالیان مذاکراتی

استانبول، ۱۷ (آ.آ) — بلغراددن فوسه بیلدیریلیور: ایتالیا سفیری جنرال بودره‌دو خارجیه مستشارینی زیارت ایده‌رك اوزون برمکاله‌ده بولونمشدر. محافل سیاسیه‌ده بو ملاقاته بویوك بر اهمیت ویرلمکده، حکومتین آراسنده تام ائتلاف حاصل اولدیغی روایت ایدیلمکده‌در.

المانیاده جمهوریتك مدافعه‌سی قانونی

برلین، ۱۷ (آ.آ) — رایشتاغ مجلسی جمهوریتك حمایه‌سنه متعلق قانونك ایکی سنه مدتله تمدیدی برنجی وایکنجی قرائتلرنده تصویب وقبول ایتمشدر. قومونیستلر مفرط ملیتپرورلرله هانوور مبعوثلری هاینده رأی ویرمشلردر.

اورفه‌ده عمران وانکشاف خطوه‌لری

جنوب ولایتیمزك الك کوزه‌ل بر شهری اولان اورفه‌مز، کوندن کونه عمران وانکشاف یولنده دیو آدیملرله یورومکده‌در، آززمانده قیمتلی نتیجه‌لر ألده ایدلمشدر

اورفه جنوب ولایتیمزك أك کوزه‌ل شهرلرندن بریدر، بیاض طاشدن یاپیلمش کوزه‌ل أولری ایله پارکه کبی سرت کسمه طاشله دوشه‌نمش سوقاقلری ایله جنوب چولنك همان کناره‌ده اولان بو کوزل مملکتك ممتازی بویوك غاری‌یه یوردلرینك درین تنظم ومیوطیتنی افاده ایچون شهریمزه کلدیلر. دون مطبعه‌مزی زیارت ایدن هیئت اعضاسندن اورفه غزته‌سی مدیر ومحرری نورالدین نانی‌بك بزه اورادهٔ حیات وفعالیت حقنده ایضاحات ویردی ودیدیکه:

— والیمز فؤاد بکك ریاستی آلتنده بویوك غازیمزه یوردیمزك ابدی تعظیم ومنتدارلغنی عرضه کلدك. بویله شرفلی بروسیله‌دن بالاستفاده بویوك رهبرك نورلاندیردیغی یول اوستنده یورویه‌ن اورفه‌نك‌ده محلی انکشافات وفعالیتنه دائر ایضاحات ویرمك ایسته‌رم.

اورفه‌ده شیمدی‌یه قادار عصری بر کتبخانه یوقدی. والیمزك غیرتیله حکومت پارقنك اورتاسنده مکمل بر صورتده بر خلق کتبخانه‌سی وجوده کتیریلدی. بو کتبخانه‌نك بویوك برمطالعه‌صالونی، برکتاب دائره‌سی وبرده محیه‌موزه‌سی موجوددر.

خلق کتبخانه‌سی، استانبولده منتشر بوتون غزته‌لره، هفته‌لق مجموعه‌لره و«حاکیت ملیه» یه آبونه‌در. خلق کوندوزلری و کیجه‌لری مطالعه صالوننده کرك غزته‌لردن، کرك کتبخانه‌ده‌کی یوزلرجه جلد اثردن استفاده ایتمکده‌در.

اورفه خلق اولجه قیزلرینی دکل اوغوللرینی بیله مکتبه کوندرمزلردی. بوکون خلقمز جمهوریت عمده‌لرینی اوقدر بنمسه‌مشلردرکه قیزلرینی بیله مکتبه کوندرمکده، عرفانك انسانلری نه‌کی مرتبه‌لره یوکسلدیکنی بك أی آکلامقده‌درلر.

اورفه‌مزك برایلك یاتی مکتبی واردر، بومکتب ایکی قاتلی طاشدن یاپیلمشدر. ۳۰۰ کیشی‌نی استیعاب ایدر بویوك بر صالونی، متعدد اوطه‌لری و ۲۰۰ طلبه‌یی استیعاب ایدر پاویونلری موجوددر. طلبه‌لری، اورفانك کویلیلرندن سکیدر.

اورفه‌نك بر سینه‌ما و تیاترو بناسی بوقدی. بو مهم نقصان نظر دقته آلینارق مجدداً سینه‌ما و تیاترو بنالری یاپیلمقده‌در، بو بنالرك انشاآتی بر آیه قدر بیتمه‌جکدر. ایکی سنه‌دن بری اورفه‌ده کورولان عمران جداً پك یوکسکدر.

اورفه‌نك جنوب غربی زاویه‌سنده مین ذلیخا نامیله بر کول واردر. بوکولك طولی ۶۷۲ عرضی ۳۰ متردر. کول، غربنده‌کی دیك طاغلردن تحت‌الارض کلن صولرله بسله‌نیر. بوکولك ایچنده قبل‌المیلاد زماندن بری یالکز بالقلر یاشار. حتی خلق، خرافاته استناداً اولجه بوبالقلره آداق آدارلردی. کولك اطرافی عصردیده چنار آغاچلریله محاطدر. اولجه کولك اطرافنده‌کی بو کوزل یر اولجه احمال ایچنده براقلمشدی، بوکون والیمزك علاقه‌سی سایه‌سنده‌یك مکمل برپارق حالنه افراغ ایدلمشدر. بوپارقك ایچنده بش متره عرضنده و ۱۵۰ متر طولنده قاماللر وجوده کتیریلمشدر. بوقاماللر واسطه‌سیله کولك صولری ۱۵۰ متر طولنده و ۳۰ متره عرضنده‌کی خلیل‌الرحمن کولنه جریان ایتمکده‌در. پارقك ایچنده طیاره جمعیتنك بر سینه‌ماسی ایشله‌مکده‌در.

پارق، کیجه‌لری الکتریقله تنویر ایدیلمکده‌در. شیمدی‌یه قدر أوندن هیچ دیشاری چیقمایان قادینلر بولطیف وتاریخی پارقك قاماللری اطرافنده اوطورمقده، وظلمتلر ایچنده کچمن حیات ماضیه‌لرینی تلهف وتأسفلرله آکلمقده‌درلر.

کله‌جك پروغرام
چلیك آدم
یکی سینه‌ماده

یکی سینه‌ماده
والس رؤیاسی
موسمك الك زنکین فلمی
صوك کون

استانبول مکتوبی

ینه (چارلستون) وتوابعی

۵ مایس ۱۹۲۷

اهل خبره‌دن معدودمعتبر قومارجیلرمز کندی آرالرنده حسبحال ایتدکلری زمانلرده اکثریا:

— اوچ، دورت کوندر ینه (قابیه‌کیردم)، قابیده‌م دیرلرکه آنلرك اصطلاحاتجه (ترسو)نك، بزم آکلادیغمزه کوره (یوتوله) نك نام‌نه‌ایلیدر. حتی ألنده‌کی ایری دانه‌لی اونوز اوچلك تسبیحی چویره چویره:

— (پاسه‌تا) ده قایب!

— (باروط) ده قایب!

— (باقالی) ده قایب!

دییه شانسزلغی تلعین ایده ایده صایوب دوکرکن بردن بره حرصلانه‌رق:

— قایب اوغلی قایب والسلام!

دیه‌نلری‌ده آز دکلدر.

شیمدیلر ایکی دورلو قومار شهری کسیلمش اولان شهرمزده عمان هرکون:

— اعحارده قایب!

— تقیبب‌ده قایب!

— قتل وجرمده قایب!

— بیلدیز قومارخانه‌سی قایب!

— ترامواید‌ه قایب!

— اوطود. قایب!

دییوب طورورکن کویا بونلر یتمیورمش کبی شوکونلرده‌ده:

— (چارلستون) ده قایب!

دیمکه باشلادی. چونکه کیزلی صیتمه‌کی آلاجه‌سی طیشنه اوردی. باشمزه برده مستولی (چارلستون) دردی چیقدی.

برقاچ هفته اول قاضی کوینده برباغچوان قیزی، برقاچ کون اول‌ده (بشکطاش) ده (ژاله‌خانم) نامنده بر کنج خانم (چارلستون) اویناملدن باغیرساق دوکولمنه‌سنه اوغرایه‌رق اوجاع وآلام شدیده، آراسنده ترك حیات ایتدیلر. آرتیق آرقه‌سی سوکر.

قوجه برحرب عمومی، بیلمرجه آچلق، سفالت، هردورلو حقارتلر، ظلملرله مشحون متارکه واشغال دورلری کچیرمش اولان بر شهرك سکنه‌سنده، اولاد واحفادنده کجه‌لی، کوندوزلو، یازلی قیشلی هوبلابوب ظبیلامغه طاقت، قابلیت، بالخاصه دورلو دورلو أوبروب قبوبرمغه مقاومت بولوبوری؟

کیم بیلیر بو فجیع ظهوراته کلنجه‌یه قدر داها قاچلربی آلوب کوتوردی‌ده تشخیص ایدیله‌مه‌دی، خبرمز اولمادی!

ذ تاً بغداد وبران، ایران تخته‌لری بغدادی!.. بویوك بویوك صارصیلمه‌لردن آرته قاله وجودلر، طارطاقلانوب چالقانه‌به‌دکل، پارماقله طوقونغه‌کلز!

برایکی کون اولوبور، (ارن) کوینده‌ده بر زفاف اکلنجه‌سنده داماد‌نك لاز اوبونی اوبنارکن دوشوب برداها کندیسنه کلمه‌دیکی، زاوالی کلینك‌ده فرط تأثرله عقلی اویناندیغی‌ده شایع اولمش ایدی.

أوت. اوروپانك وآمریقانك‌ده هرطرفنده بویله [illegible] اللهماده شفاسی وبرسین کوندك آزاوچ، انکلتره کبی مملکتلرده‌ده درت، بش دفعه طیفه باصه‌یبورلر، اورالرحه (چارلستون) و امثالی عادتا برهضم مسئله‌سی‌در. فنی، طبی، علمی هرنه‌ایسه آچ قارنه اوبون هم معده‌یی آللاق بولاق ایدر، هم‌ده باغیرصاقلری أزیم أزیم أزر!

انطاق حق ایچون الك یکی مثال:

برکره‌ده شهراماتی کیمیاخانه‌سنك غزته‌لرده مندرج احصائی جدولی الله میدانه چیقان اکله‌غیر صالح غدالرمزی کوز اوکنه کتیرك. بو جدولده الك مهم اوله‌رق بری هرکونلك، دیکری‌ده جناب حق قوی فاصولیه‌یه زوال ویرمه‌سین - ینه هرکونلك ایکی غداسی اولان نان عزیزایله زیتون یاغلرینك مغشوشیتی، اعاشه مقرراتنه مغایرت حیله‌لری آچیقدن آچیغه اعتراف ایدیلیر.

کم بیلیر، أت و سائر ارزاق و ذخائر نه قیراطده‌درلر؟ کچن کون آرقداشلردن بری سویلیوردی:

— أودن آلمشلر. آقشام کلدیکمده رفیقه صوردی: قوزی أنی قاچ ساعتده پیشر؟ دیدم‌که بر «النهایت بر بوچوق ساعتده!». بن بوکون قابامه ایچون آشاغی قصابدن برآز قوزو آلدم. تام اوچ بوچوق ساعتدر، قاناپور. سزه‌واتی اریدی، حل وخامور اولدی. او حالا پیشه‌جك، صافین ماندا یاوروسی اولماسین!

قصابلر آراسنده:

— حصیر!

دینلین، باندیرمه وحواردن کسیلوب شهره ادخال ایدیلن حیوانلرك نه‌حالده اولدقلری فرق ایده بیلمك ایچون مطلقا کسکین برقصاب کوزی لازمدر،

دیکر طرفدن برعجیبه داها، امانت، قارا آغاج مذبحه‌سنك وارداتنه طوقونیور. قوزولر بوراده کسیله‌جك ارلورسه امانت یوز غروش حارجدن کلن کسیلك قوزونردن ایسه قرق بوقادار غروش آلیورم. کوریپورسکزکه بونلری شهره صوقام‌ده صوقام! دییه ترتر تپینیور ایمش. امانتك فریاد وفغانی: شهر اهالیسی بوزوق نه‌اولدقلری بللیسزأت‌یورلر. دییه ده‌کیل، کندی ایچون!

«درحیرتم چه‌کونه ستایش کنم ترا؟»

اتحارك کوکرجینلره قادار تعمم ایتدیکی بر عصرده بویله بر عقوبت نفسانیه‌یه تحمل ایده‌جك انسانلرك جرأت متشبثانه‌سنی آنجق ولونسی ولسون، آنجق رفاه معده و آسایش درون قبره‌جق ایکن صاللان بره صاللان، ظبیلا بره ظبیلا ایله اخلال ایتمك بیلمم‌که نه‌یه محمول اولابیلیر؟

شهرمزده (چارلستون) ك الك قدم ممثللری اولان اسکی قاباجی سیاهیلریله قارنلری طویمادیغه:

«دینقالا قاباق دینقالا»

رقصنه باشلامازلر، آچ یسه (مای دادی)نك ویا آشجی باشینك بولوندیغی مطبخك پنجره‌سی اوکنده آیریلازلردی.

الحاصل، (عاکف پاشا) مرحومك دیدیکی کبی! «کونده بیك‌شی طوغرور لیله حیلای عدم» سوری، مهرمزك حالنه بر صفت کاشفه کبی نازل اولدی.

احمد راسم

مختلط محکمه‌ده

انکلتره علیهنه یکی بر دعوانك رؤیتنه باشلاندی

استانبول، ۱۷ (خصوصی مخابرمزدن) — تورك - انکلیز حکم محکمه‌سنده اجزاجی محمد بکك انکلتره علیهنده‌کی دعواسنك رؤیتنه باشلانمشدر. مدعی متارکه‌ده بیك لیرا رشوت ویره‌رك انکلیزلردن فره دکزده سیر و سفر مساعده‌سی آلدیغی حالده، تحت استیجارنده‌کی واپورك باطومده مصادره ایدیله‌رك محتویاتنك وکندی اوزرنده‌کی درت بیك لیرالق ماماتلرك مصادره اولونمدقدن صوکره مالطه‌یه نفی ایدلدیکنی ایلری سورمش وضرر وزیان طلب ایله‌مشدر.

انکلتره حکومتی وکیلی، محکمه‌نك بو دعوایی رؤیته صلاحیتدار اولمادیغنی سویله‌مش و مدعینك طرق سیاسیه ایله ادعای حق ایتمسی لزومندن بحث ایله‌مشدر.

محکمه صلاحیت مسئله‌سی حقنده قرار ویرمك اوزره تعلق اولونمشدر.

قلوب سینه‌ماسنده
پرشنبه آقشامی زودولف والانتینونك
قانلی چفتلك فیلمی

ساخته شهادتنامه‌لر

سلفکه تجارت اوطه‌سنك مهری تقلید ایدیلمسه

استانبول، ۱۸ (خصوصی مخابرمزدن) — روس تجارت خارجیه ممثللکی سلفکه تجارت اوطه‌سنك مهریله ایکی لیون منشأ شهادتنامه‌سندن شبهه‌له‌نمش و سلفکه اوطه‌سندن تلغرافله معلومات ایسته‌مشدر. کلن جوابدن بوایکی شهادتنامه‌نك ساخته اولدیغی آکلاشیلمشدر. تجارت مدیر تمز کیفیتی تجارت وکالتنه بیلدیرمشدر. آریجه ساخته‌کارلر علیهنه عدلیه تحقیقاته باشلامشدر.

له ملیتپرورلرینك حاضرلغی

برلین ۱۶ (آ.آ) — وارشوو اضابطه‌سی له ملیتپرورلرینك مرکزنده بعض تحریاته‌ده بولنه‌رق اسلحهٔ ناریه، اوراق، وکوز یاشی آقیتان غاز اعمالنه مخصوص لابوراتوار کشف ایله‌مشدر. ایکی مأمور توقیف اولنمشدر. ضبط اولنان اوراق میاننده جنرال هالر طرفندن یازلمش مهم مکتوبلر بولوندیغی بیان اولونیور.

بو کون
تلسز تلفونلر استانبول قونسرلری
یکی سینه‌ماده

آنقره‌ده کمی أولریمزی
آز پارا ایله قیصه زمانده ناصل دوشه‌یه‌بیلیرز؟
تورك اوجاغنده کمی سرکی‌یی کوریکز
بو سوألك جوابنی ویررسکز
اون کونه قادار آچیلیور

آرمه انشاآتی وجوده کلیور. بونلر کرچه بری برر کومه حالنده ایسه‌ده برقاچ سنه‌یه قدر موزون برمجموع تشکیل ایده‌جکلردر. طولوزلی بویوك معمار «شوسله‌ی»ده شهرك پلانی تنظیم ایده‌جکدر. شهر بالخاصه جنوبه دوغری قیصری خطنك مقابل جهتنده چاك قیاتپه‌سی استقامتنده انکشاف ایدیور. قاناللراسیون عملیاتی بتمك اوزره اولان، اطرافنه آقاسیالر دیکلی کنیش برجاده، غازی جاده‌سی، صیرتلری مزهر بادم اغاجلری اراسنده شیرین وراحت صیفیه‌لرله مزین بوتپه‌نك انکلرینه منتهی اولور. الك وقاریده رئیس جمهور حضرتلرینك اقامتکاهی وبو کوشکك یکانه علامت فارقه‌سی ساده‌لکی وعینی زمانده کیچه‌این، هر طرفه ظلمت چوکدیکی زمان، بوتون شهری بکلر کبی کیچ وقته قدر یالکز اورادہ ایشق یاناسیدر. چونکه غازی اویله بر رئیس حکومتدرکه بر آن استراحت ایتمز ودائما چالیشیر.

آنقره‌ده هرکچن کون یکی بر ترقی، طبیعته قارشی یکی بر ظفر مسئله‌سنده‌در. استاسیونه طوغری غرب استقامتنده بوکون قورولمش بطاقلقلر کوزه‌کورکه بونلرن آرتق اوکنه کچیلمش و بوراده شیمدی برپارق ارتسام ایدییور. دها اوزاقده، استاسیون جوارنده فابریقه واعمالانه‌لر سرسبتجه توسع وتعدد ایتمکده‌در. شرقه دوغری، اسکی جبه‌جی سمتنك بر آز ایلریسنده آبری آبری حال فعالیتده بر چوق پاویونلریله عسکری خسته‌خانه کوزه‌کمکده‌در.

دیکر برساحه‌ده صنایع نفیسه موزه‌سی کنیش برباغه، تلاری آتیلمغه باشلانان براوجاق بناسی واردر.

بوتون آنقره‌یه حاکم اولان چاك قایاده‌کی کوشکنده بر چوق محاوره‌لری اثناسنده توفیق رشدی بك دیمشدرکه:

آز فقط ایی ایش یاپمق ایسترز، عجله احتیاجلر و سریع تشبثلر دوره‌سی کچمشدر. شمدی منتظم برطرزده و وسائطمزك انکشافی نسبتنده چالیشمق زمانی کلدی.

بلدیه‌ایلك اوکچه‌شهره ایچیله‌جك صواساله‌سی ایله مشغول اولدی. آنقره‌نك مبنی اولدیغی پایلا صو خصوصنده فقیر اولدیغندن، اوزاقلرده دها حالا قاره مستور ذروه‌سی ارتسام ایدن آلما طاغنه قادار تقریباً قرق کیلو مترولق برقاناليزاسیون وجوده کتیرمك مجبوریتی حاصل اولمشدر. بش سنه صوکرا آنقره‌نك هوسی آشاغی یوقاری ۱۲,۰۰۰۰ کیشی‌یه بالغ اولاجغی تخمین ایدیله‌رك بوساحه‌ده هرشی اوکا کوره حساب ایدلمشدر. دیکر طرفدن شهر، ایکی آیه قدر بوتون یکی محله‌لرله معقول وطبیعی برنسبتده تنویر ایدلمك لازم کلدیکندن، همان دردست اکمال اولان الکتریق وهوا غازی تأسیساتنه باشلامشدر.

بوندن صوکره منتظم بر شکلده انم تأسیساتی کلیور و دها حفظ لصحه و فنون جدیده شرائطنه موافق مذبحه، شهر اماتی بناسی و دائرهٔ بلدیه، مستور هالر، حماملر، متعدد دیسپانسرلر، مقتضی کیمیا خانه‌لریله یکی بر خسته‌خانه، خصوصی بر خسته خانه، چوجوق باغچه‌لری، بر مزارلق، عمومی کوشك وباغچه‌لر، مزخرفاتك احراق ونقله مخصوص بر مؤسسه انشاآتی، درجهٔ کافیه‌ده موجود سائر مالزمه‌دن ماعدا دائما صو ایله طولی بش صهریجلی اوطوموبیل ایله مجهز اولوب یکی برقیشله‌ده برلشمش بولونان اطفائیه خدماتنك شایان دقت برطرزده توسیعی ایچون برچوق ترتیبات یاپیلمقده‌در. بوتون تورکیه بو شکلده چالیشمقده‌در.

فرانسه ایله یکی تورکیه بین‌الملل ساحه‌ده تام تشریك مساعی ایده‌جك وضعیتده‌درلر. مع‌مافیه بونك ایچون یالکز تورکیه‌نك فرانسه‌یی آکلاماسی کافی دکل فرانسه‌نك‌ده تورکیه‌یی آکلاماسی لازمدر. بو آکلاشما آنجق ماضینك بوسبوتون اونوتولماسیله قابلدر. شونی‌ده قطعیاً بیلملی‌یزکه، اسلامیته مستند بروحدت دینیه‌یه تقابل ایدن وآناطولی تورکنك همان دائما مطرداً فدا اولندیغی سلطانلر ایمپراطورلغنك انقاضی اوزرنده روحی تمایلاتی و استناد ایتدیکی ملتك اوصاف اعتباریله عثمانلی حکومتندن بالکلیه باشقا وتورك وحدت ملیه‌سندن طوغمش برتورکیه جمهوریتی تأسس ایتمشدر.

توزلی شهرلرده ناظری ایسته‌مش

انکلتره داخلیه ناظری عوام قماره‌سنده صوویلان بر سؤاله جواباً تحریانك بر وثیقه‌یی بولمق ایچون یاپیلدیغنی سویلیور

ضابطه آرقوس اداره خانه‌لرینی بلاحادثه تخلیه ایتدی

موسقووا، ۱۵ (آ.آ) — تاس آژانسی بیلدیریور: ایزوه‌ستیا غزته‌سی، لوندره‌ده تجارت ممثلکنه یاپیلان باصقینندن دولایی شدتلی پروتستوده بولنمق حقنده سوویت حکومتنجه ویریلان قراردن بحث ایله‌ییورکه: «سوویت حکومتی، یاپیلان تحریاته تقابل ایده‌جك بر طرزده پروتستوده بولونمق ایچون ایجاب ایدن شکلی بولارق سوویت روسیه افکار عمومیه‌سنی تطمین ایده‌جکدر. اکر انکلتره حکومتی باصقینندن متولد نتایجك تعمیری ایچون مقتضی تدابیری اتخاذ ایتمزسه سوویت حکومتی معاملات تجاریه‌سنی بین‌الملل مناسبات تجاریه‌نك طبعی برصورتده اجراسنی کافل تأمینات ارائه‌ایدن دیکر مملکتلره نقل مجبوریتنده قالاجقدر.»

شرق تجارت ممثلرینك یاپاناسی

موسقووا، ۱۶ (آ.آ) — تاس آژانسی بیلدیریور: شرق تجارت ممثللری لوندره باصقینی مناسبتیله نشر ایتدکلری بیاننامه‌ده انکلتره حکومتنك بوحرکتی هر نوع بین‌الملل حقوقه وتجاری مناسبات متقابله‌یه مخالف اولدیغندن بحثله بین‌الملل حقوقك، عهدی مناسبات ادامه ایدن تکمیل دولتلرجه مابه‌الطبق اولماسی لازم کلدیکنی وبوحقوقك هرهانکی برصورتله اخلالك بر حربه منجر اولماسی ممکن اولان اختلاطات تولید ایده‌بیله‌جکنی بیلدیرمکده‌درلر.

انکلتره داخلیه ناظرینك یاپاناسی

لوندره، ۱۶ (آ.آ) — رویتر بیلدیریور: آرقوس شرکتی مرکزنده اجرا ایدیلن ضابطه تحریاتی حقنده عوام قاراسنده ایراد ایدیلن بعض سؤاللره جواباً داخلیه ناظری جولستون هیقس دیمشدرکه:

تحریات حربیه ناظرینك طلبی اوزرینه اجرا ایدلمشدر. مذکور شرکت مأمورلرندن برینك ألنده اولدیغی ظن ایدیلن بر وثیقه‌یی بولمق ایچون باش وکیل وخارجیه ناظرینك معلومات وموافقتی یله تحریاتك اجراسنه مأذونیت ویرلمشدر. تحریات ایچون ویریلن مأذونیت بر بنا داخلنده بولنان ایکی روس مؤسسه‌سنه عائددر. آرانیلان وثیقه بولونمامشه‌ده ضابطه بو ایشه متعلق بعض اوراق الده ایتمشدر. بونلرك ت

مضر نشریات

کنجلری مضر نشریاتدن قورومه قانونی مجلس انجمنلرنده تدقیق ایدیلمکده‌در

کنجلری مضر نشریاتدن قورومه قانونی بویوك ملت مجلسی هیئت عمومیه‌سنه تودیع اولونمش وبرای تدقیق انجمنه ویریلمشدر . لایحهٔ قانونیه‌نك متنی بروجه‌آتیدر :

« برنجی ماده — تورك جزا قانونك ٤٢٦ ، ٤٢٧ و ٤٢٨ نجی ماده‌لرنده ذکر ایدیلان « مستهجن وحیاسزجه » نشریات خارجنده اولوبده اون سکز یاشنه قادار کنجلرك معنویاتی اوزرینه مضر تأثیر ایقاع ایده‌جکی آکلاشیلان کتاب ، مجموعه وموقوت رساله‌لر ، رسم ولوحه‌لر آتشاغیده‌کی ماده‌لرده کوستریلان اساسلر دائره‌سنده تحدیداته تابع طوتولور . اجنبی مملکتلردن ادخال ایدیلان بوقبیل مجموعه‌لر واثرلرده بو قانونك احکامنه تابعدر . یالکز بونلر ایچون اوچنجی ماده‌ده‌کی مجموریت بوقدر .

ایکنجی ماده — براثرك برنجی ماده‌ده ذکر ایدیلان تحدیداته تابع طوتیلمسی ایچون صلاحیتدار برهیئتك او اثرك کنجلك ایچون مضر اولدیغی حقنده برقرار ویرمسی لازمدر . بو هیئت شو صورتله تشکل ایدر .

آ) ـ معارف وکالتی تعلیم وتربیه دائره‌سندن معارف وکالتی طرفندن انتخاب ایدیله‌جك ایکی ذات

ب) ـ داخلیه وکالتندن انتخاب ایدیله‌جك بر ذات

ج) ـ محررلردن وادبیات منتسبلرندن مطبوعات جمعیتی طرفندن انتخاب ایدیله‌جك بر ذات .

د ـ معلملردن معارف وکالتنجه انتخاب ایدیله‌جك ایکی ذات .

ه ـ حمایهٔ اطفال جمعیتندن انتخاب ایدیله‌جك بر ذات .

و ـ حاکملك وظیفه‌سیله مکلف اولمایان وعدلیه وکالتنجه انتخاب ایدیله‌جك اولان حائز اختصاص بر ذات .

بو هیئت آنقره‌ده معارف وکالتنده اجتماع ایدر . بو هیئتك قراراری اعضانك اکثریت آراسیله تعین ایدر . هیئت اعضاسنه هر اجتماع ایچون معارف وکالتنجه تعین ایدیله‌جك مقدارده حق حضور ویریلیر . هیئتك کلر معاملاتی تعلیم وتربیه دائره‌سی واسطه‌سیله جریان ایدر .

اوچنجی ماده — تورکیه‌ده طبع ونشر ایدیلان هر نوع کتاب رساله ومجموعه‌لرك ایکی نسخه‌سنك معارف وکالتنه ارسالی مجبوریدر .

دردنجی ماده — براثرك بوقانون نقطهٔ نظرندن تدقیقنه هیئت رأساً صلاحیتدار اولدیغی کبی رسمی ، غیر رسمی مقاملر ایله ، تشکیلات وهر بروطنداش هر هانکی براثرك بو نقطهٔ نظردن تدقیقنی طلب ایلك حقنی حائزدر .

بشنجی ماده — هیئتجه تدقیق ایدیله‌رك کنجلكك معنویاتی ایچون مضر اولدیغنه حکم ایدیلان کتاب ، مجموعه وموقوت رساله‌لرك اسملری برایسته حالنده معارف وکالتنه تقدیم اولونور . بوایسته‌نك برصورتی معارف وکالتندن عدلیه وکالتنه کوندریلیر . وبوطریقله مدعی عمومیلکلره تبلیغ ایدیلیر . ایسته‌یه داخل اولان اثرلرك صاحبلرینه الك بویوك ملکیه مقاملرنجه تبلیغات یاپیلیر . بوتبلیغات اوزرینه اثر صاحبلرینك اثرلرینك ایلك صحیفه‌لرینه « تحدیداته تابعدر » دامغاسنی ووررمالری مجبوریدر . بوصورتله دامغالانان اثرلر :

آ) آچیق سرکیلرده ثابت وسیار موزعلر طرفندن صاتیلاماز .

ب) دکانلرده ، جامکانلرده تشهیر ایدیلمز .

ج) بریردن دیکر بریره آچیق برصورتده نقل ایدیلمز . موزعلر طرفندن بونلر ایچون سپارش قبول اولونامز .

د) غزتلر ومجموعه‌لرله ، دیوار وال اعلانلریله ویا دیکر صورتلرله اعلان ایدیلمز .

ه) کتابچیلر طرفندن کنجلره کوستریلمز ، پارا مقابلنده وپاراسز ویریلمز وهیچ برصورتله مکتبلره ادخال اولونامز .

آلتنجی ماده — برمجموعه ویا موقوت رساله‌یه بو ماهیتده برمقاله درج ایدیلدیکی تقدیرده ایلك دفعه‌سنده اومجموعه ویا موقوت رسالهٔ مدیر وصاحبنه اخطاراتده بولنولور . ایکنجی دفعه اولدیغی یینه بویله بریازی درج ایدن مجموعه ویا رساله آلتی آی ایچون بشنجی ماده‌ده‌کی تحدیداته تابع طوتولمق اوزره لیسته‌یه ادخال ایدیلیر .

یدنجی ماده — فکری واجتماعی وعلمی قیمتی حائز اولان اثرلر بوقانونك شمولندن خارجدر .

سکزنجی ماده — کندیلرینه بشنجی ماده موجبنجه تبلیغات یاپیلدیغی حالده اثرلرینی دامغاسز اولدیغی نشر ایدن ار صاحب ، طابع وناشرلریله تحدیداته تابع اولان دامغالی ودامغاسز اثرلری بیله‌رك صاتان ویا بونلر اوزرینه سپارش قبول ایدن موزعلر وبونلری موزعلره ویرن طابع وکتابچیلر ، تشهیر واعلان ایدین کتابچی ویا دکانچیلر ایله غزته ومجموعه صاحب ومدیر ومسئولری اون لیرادن اوچیوز لیرایه قدر آغیر جزای نقدی ویا برآیدن برسنه‌یه قدر حبس ایله جزالاندیریلیر . تکرری وقوعنده بوایکی جزا برلکده حکم اولونور .

طقوزنجی ماده — اوچنجی ماده‌ده ذکر ایدیلان اثرلری طبعلرندن اعتباراً اوچ کون ظرفنده معارف وکالتنه کوندرمه‌ین کتاب ، مجموعه ویا موقت رساله صاحب ومسئول مدیرلری اون لیرادن یوز لیرایه قدر آغیر جزای نقدی ایله جزالاندیریلیرلر . مکررلر ایچون ایکی قات جزا حکم اولنور .

اونجی ماده — ایکنجی ماده‌ده ذکر ایدیلان هیئتك قراراری نهائیدر .

اون برنجی ماده — بوقانونك صورت تطبیقیه‌سی حقنده برتعلیماتنامه تنظیم ایدیله‌جکدر .

اون ایکنجی ماده — اشبو قانونك حکملرینی اجرایه عدلیه ، داخلیه ومعارف وکالتلری مأموردر .

قوزالاقلی محمد

چاقیرجه‌لینك تحصه ایتدیکی برداغده یاقالاندی

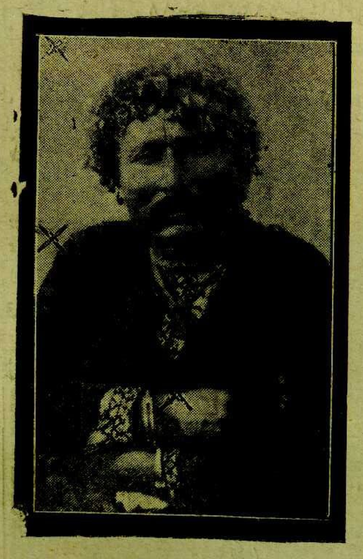

شقی قوزالاقلی محمد

آیدین ، (خصوصی مخابرمزدن) — سنه‌لردن بری آیدین حوالیسنده اشقیالق یاپان وصوك کونلرده چته‌سی افرادینی‌ده قتل ایدن قوزالاقلی محمد ژاندارمه‌مز طرفندن دردست ایدلمشدر .

شمدی‌یه قادار یاپیلان تعقیباتده مصادمه‌یی قبول ایتمیه‌رك ، بر یولنی بولوب قاچان قوزالاقلینك ایزینی غائب ایده‌ن ژاندارمه‌مز اونك ، قره‌جه تضاسنك یکیجه قریه‌سنك شرق طرفنده ، اوجه مشهور چاقیرجه‌لینك مصادمه نتیجه‌سنده مقتولاً الده ایدلدیکی قارنجه‌لی داغنده (نورقال) موقعنده اصمه‌لی محمدك دامنده اولدیغنی اوکره‌نمشدر .

مذکور دام درحال آبلوقه ایدیلش وصباحه قارشی قوزالاقلی‌یه تسلیم اولماسی تکلیف ایدلمشدر قاچق امکانی بولامایان شقی ژاندارمه‌یه قارشی آتش آچمشسه‌ده کوردیکی شدتلی مقابله اوزرینه سلاحنی و بومبالرینی دامك نجره‌سندن آتارق نزدنده بولنان زوجه‌سی عایشه ایله برلکده تسلیم اولمشدر . اورته بویلی ، اتنه دولغون ، الاجه‌قیر کوزلی قرمزی یوزلی اولان محمد بر قورشونك طاشه چارپماسیله صیچرایان بر طاش پارچه‌سیله قولاغندن کوچوك بر یاراسی واردر .

روسیه‌یه ویریله‌جك آوانس

لوندره ، ١٦ (آ . آ) — میدله‌ند بانقك سوویت تجارت هیئتنه ویره‌جکی آوانس تأخیر ایدلمشدر .

چینده انکلیزلر

انکلیز امتیازلی منطقه‌سی ناصل اداره ایدیله‌جك ؟

پکین ، ١٧ (آ . آ) — تیه‌ن چینده‌کی انکلیز منطقهٔ امتیازیه‌سنك اصول اداره‌سنده بعض تعدیلات اجراسی حقنده مذاکراتده بولنان انکلیز و چین هیئت مرخصه‌لری برصورت تسویه اساساتی قبول ایله‌مشلردر . بوائتلاف منطقه مجلس بلدیسنك یاری یاری‌یه چینلی وانکلیز اعضادن مرکب و رئیسنك چینلی اولاجغنی ناطقدر .

بحریه وکیلمزك سیاحتی

بحریه وکیلمز احسان بك مایسك یکری اوچنجی کونی اذمیته کیده‌رك یاپیلاجق بحری مانورالرده حاضر بولنه‌جق وایکی کون صوکرا شهریمزه عودت ایده‌جکدر .

بین‌الملل عسکری طب قونفره‌سی

وارشووادہ طویلاماجق بین‌الملل عسکری طب قونفره‌سنه اشتراك ایتمك اوزره صحیه رئیسمز سلیمان امین پاشا دونکی ترنله استانبوله حرکت ایتمش واستاسیونده مدافعهٔ ملیه ارکانیله بر چوق اطبا طرفندن تشییع ایدلمشدر .

دوقتور توفیق سالم وفاضل بکار قونفره‌یه اشتراك ایتمك اوزره سلیمان امین پاشایه استانبوله التحاق ایده‌جکلردر .

یکی سینه‌ماده
والس رؤیاسی
سرای و سفاهت عالمی
یکی کون

✻ جهانده غزته‌لرینك کندیلرنده بحث ایتمدیکی مملکتلر ناصل یاشایور ؟ ✻

وه‌نه‌زوئه‌لا جمهوریتی استقلالنی نصل قازاندی

« .. سیمون بولیوا مملکتی قورتاردی ، اوندن یوزمنه صوکرا بوکونکی رئیس جمهور جنرال هوان ویثنته غومه‌ز صلح وسکونی صورت قطعیه تأسیس ایده‌بیلدی ... »

[دنیانك صلح وسکون ایچنده یاشایان برچوق ملتلرندن مطبوعات صحیفه‌لرنده پك آز بحث ایدیلیور . هرکون حوادث ستونلرنده صیق صیق اسمی کچن مملکتلر ؛ اکثریا آتش وقان ایچنده یوزن یرلردر . حال بوکه بوکون دنیاده صلح وسکون ایچنده یاشایان وکندیلرندن هیچ بحث ایدیلمه‌یان میلیونلرجه انسانلر موجوددر .

« حاکمیت ملیه » بو ملتلرك هیچ شبهه‌سز بویوك علاقه ایله اوقوناجق طرز حیاتلرندن صیق صیق قارئلرینی خبردار ایده‌جکدر .

بو نسخه‌مزده جنوبی آمریقانك داها دون قاریشیق بر حالده وعادتا آتش اوزرنده بولنان ، فقط بوکون صلح وسکون ایچنده کوندن کونه داها بویوك بررفاهه دوغری ایلرله‌ین وه‌نه‌زوئه‌لا جمهوریتی حقنده شو بر قاچ سطری تقدیم ایدییورز .]

بوکونکی وه‌نه‌زوئه‌لا

« اوچه صیق صیق یاملاق ویره‌ن اختلالر ودخلی حربلرك معتاد نتایجی اوله قاریشان وه‌نه‌زوئه‌لا بوکون داخلی وخارجی تشکیلاتی منتظم ، انضباطی برنده ، رفاه ایچنده انکشاف ایدن بر مملکت ، جنوبی آمریقانك الك زنکین ملتلرندن بریدر .

وه‌نه‌زوئه‌لا رئیس جمهوری
جنرال ویثنته غومه‌ز

وه‌نه‌زوئه‌لا ناصل کشف ایدلدی ؟

وه‌نه‌زوئه‌لا ، یعنی کوچوك وندیك ؛ قریستوف قولومبك اوچنجی سیاحتنده‌کی آرقاداشلری ، ١٤٩٨ سنه‌سنده مارآقا ایپو ساحللرنده ، صولره دیکیلمش قازیقلر اوزرینه قورولی بر کوچوك کوی کورنجه بونك اسمنی کوچوك وندیك قویمشلر .

ناپولیونك تتوج مراسمنده بولوندی ، صوکرا مملکتنه دوندی ، هرطرفی یایا ویا آله دولاشدی ، اسیر ملتلری قیامه دعوت ایتدی ، برچوق حربلر آچدی ، ودرت مانی اسارتدن قورتاردی ، بولیویانی تأسیس ایتدی ؛ فقط امیدنجی ، یعنی آمریقانك ملتلرینك اتحادینی تحقق ایتدیره‌مادن اولدی .

او دوردن بری وه‌نه‌زوئه‌لا حر اولمله برابر حکومتلرك قرارسزلغی یوزندن انکشاف ایده‌میوردی . آنجق کوزمان بلانقونك دیکتاتورلکی زمانده (١٨٧٠ - ١٨٨٩) بر آز زراعت ایده‌بیلدی‌ده اوندن صوکرا اغتشاشلر باش کوستردی و ١٩٠٩ سنه‌سنه ، یعنی جنرال غومه‌زك موقع اقتداره کلدیکی کونه قادار دوام ایتدی .

صلح وسکونه نصل تأسیس ایتدی ؟

مملکتی آنارشیدن قورتارور ذاتا بوکسك بر رفاه و مدنیت سویه‌سنه ایردیرمك بویوك بر دولت آدامی اولق دیمك ایسه جنرال غومه‌ز هیچ شبهه‌سز که بویوك بر دولت آدامیدر . وطننه جوشغون بر عشقله باغلی اولان و قلبنده پیلماز بر عزم طاشیان بوجوك ودینج رئیسی مملکتك مقدراتنی کندی الریله یوغوردی . اون بش سنه‌دن بری کوندیکی غایه‌یه ، حدسز حسابسز مانعه‌لره ومشکلاتلره رغماً واصل اولدی ؛ مملکتنی ، جنوبی آمریقانك دیکر دولتلرینه نمونهٔ امتثال اوله‌جق بر حاله کتیردی . او ، وه‌نه‌زوئه‌لایی تام بر کشمکش ایچنده ، درت طرفه بورجلی هردرلو مناقله واسطه‌سندن محروم برحالده بولمشدی ؛ صلحی تأسیس ایتدی ، سوء استعمالری دوردوردی ، دوائرك انتظامنی تأمین ایتدی ، مالیه‌یی وخزینه‌یی اصلاح ایتدی .

بوکون جنرال غومه‌ز اثرینی اکمال ایتمشدر . بواثر دوام ایده‌جکدر ، ذاتاً جنرال غومه‌ز اطرافنه مملکتنه صادق ومقتدر آدامل طوپلایه‌بیلمشدر . »

وه‌نه‌زوئه‌لانك استقلال مجاهده‌سی

بو مملکتك جسیم ثروتلری ، اوچ عصر مدتله ، آنجق اوزرنده کونش غروب ایتمه‌ین بر دولتك سرت فاتحلرینك کیلرینی دولدورمغه یارادی . اون دوقوزنجی عصرك صوك سنه‌لرنده خارق العاده بر انسان ، جنوبی آمریقانك ژورژواشینغتونی سیمون بولیوار استقلال جریانك باشنه کچدی . قولونسیون اوردولرنده خدمت ایدن واسپانیا فرانسه‌نك طاق ظفرنده منقوش همشهریسی میراندا کبی ژاندارق روسونك تلمیذی اولان بولیوار مکسیقایی ، هاوانایی ، اسپانیایی فرانسه ، ایتالیا ، آلمانیای زیارت ایتدی .

آمیرال بریستول استانبولده

استانبول ، ١٧ (خصوصی مخابرمزدن) — اولکی کون آنقره‌یه کیتمش اولان آمیرال بریستول ، بوکون (دون) استانبوله مواصلت ایله‌مشدر . انکلیز سفیری سیر جورج فلارق آمیرال بریستول شرفنه انکلتره سفارتخانه‌سنده کیجه بر سواره ویرمشدر .

استانبولده نومروتاژ معامله‌سی

استانبول ، ١٧ (خصوصی مخابرمزدن) — اوکزدیکی جمعه‌ایرتسی کونندن اعتباراً یکری مأمور نومروتاژ ایچون استانبولی منطقه‌لره آیرمغه باشلایاجقلردر .

اوامر عشره

تجارت وکیلمزك حرکتی

تجارت وکیلی رحمی بك دون رفاقتنده تجارت مدیر عمومیسی شاکر بك اولدیغی حالده ایش بانقه‌سی شعبه‌سنك رسم کشادینی اجرا ایتمك اوزره اوطوموبیله صامسونه حرکت ایتمشدر .

اسبق آمریقا رئیس جمهورینك تیزی

استانبول ، ١٧ (خصوصی مخابرمزدن) — اسبق آمریقا رئیس جمهوری میستر ثافتك قیزی میس ثافت برای تنزه شهر تنزه کلمشدر .

قلوب سینه‌ماسنده
پرشنبه آقشامی رودولف والانتینونك
قانلی چفتلك فیلمی

تورك اوجاغنده تلسز قونسری

تورك اوجاغی ریاستندن :

سینه‌ما صالونمزده هرکون ساعت بشدن یدی بجغه قدر تلسزله استانبول قونسرلرینی دیکلمك اوزره اوجاغك محترم اعضالرینك تشریفلری رجا اولنور .

آنقره‌ده یکی نه‌ولریمزی نصل تفریش ایده‌جکز ؟

دیه دوشونمه‌یکز !

تورك اوجاغنده‌کی نه‌و نزیناتی سرکینی کوریکز

سؤالکزك جوابنی کندیکز ویره‌جکسکز

اون کونه قدر آچیلیور

عمله قانونی

ماقدونالد یکی قانونك علیهنده بیانات ویریور

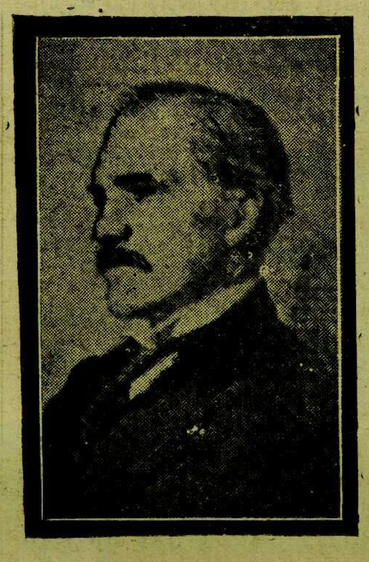

ریستر ماقدونالد

لوندره ، ١٦ (آ . آ) — عوام قاراسنده عمله برلکلرینه عائد لایحه‌نك مذاکره‌سی اکمال ایچون اون آلتی کون تخصیص اولونماسی حقنده باش وکیل طرفندن بر قرار صورتی تکلیف ایدلمسی متعاقب عمله فرقه‌سی رؤساسندن نلانیس حکومتك بو حرکتنك چیرکین واستخفافکارانه اولدیغنی بیان ایله‌مشدر . قلانیس علاوةً مخالفلرك باش وکیلك قرار صورتی ترویج والتزام ایده‌میه‌جکنی ، حکومتك مجلسك سربستیٔ کلامنی تقیید وحائز بولوندیغی اکثریت قوتنی سوء استعمال ایله‌مسنی پروتستو ایچون مجلسی ترك ایده‌جکنی سویله‌مشدر . بو بیاناتدن صوکرا عمله فرقه‌سی مجموعی محافظه‌کارلرك خنده‌لری آراسنده مجلسی ترك ایله‌مشلردر .

بوندن صوکره لوئید جورج بیاناتده بولنه‌رق عمله برلکلری لایحهٔ قانونیه‌سنه مخالف بولندیغندن باش وکیلك قرار صورتی علیهنه بررأی ویره‌جکنی سویله‌مشدر : قرار صورتی ١٣ رأیه قارشی ٢٥٩ رأی ایله قبول اولونمشدر .

ماقدونالدك بیاناتی

نیویورق ، ١٧ (آ . آ) — ماقدونالد اوچ هفته خسته‌لقدن صوکرا فیلادلفیادن نیویورقه کلمشدر . وی الیه کندیسیله کوروشه‌ن غزته‌جیلره دیمشدرکه :

« عمله برلکلری لایحهٔ قانونیه‌سنك مهم صورتده دکیشدیرلمش اولماسی صنوف اهالی آراسنده خصومت تولید ایده‌جکدر . »

ماقدونالد ، آرقوس اداره‌خانه‌سنده‌کی تحریات مسئله‌سندن بحث ایله‌مکدن استنکاف ایدرك محافظه‌کار حکومتك روس مسئله‌سنی حل ایتمك قابلیتندن محروم بولندیغنی سویله‌مکله اکتفا ایتمشدر .

ماقدونالد انکلتره‌یه کیدیور

نیویورق ، ١٧ (آ . آ) — ماقدونالد انکلتره‌یه حرکت ایتمشدر .

بولغار سیاستی

صوفیه سفیرمز خارجیه ناظرینه برضیافت ویردی

پارس ، ١٦ (آ . آ) — صوفیه‌دن پوپوله‌ر غزته‌سنه کوندریلن برمکتوبده بولغارستانك سیاست داخلیه‌سی وبالخاصه حکومتك مخالفلرینه قارشی تعقیب ایتدیکی تدهیشکار انتخاب اصولاری مؤاخذه و بر عفو عمومی اعلانی حقنده اجنبی سوسیالیستلر طرفندن واقع طلبی لیاپچه‌فك رد ایتمسی تنقید ایدلمکده‌در .

برنجی بوریس مراسمی

صوفیه ، ١٦ (آ . آ) — برنجی بوریسك خاطره‌سنی تسعیداً هر سنه ١٥ مایسده اجرا ایدلمکده اولان شنلکلر بو سنه قرال وجوار قصبات کویلیلری حاضر اولدیغی حالده اجرا اولونمشدر . محل مذکورده اخیراً اجرا ایدلمش اولان آثار عتیقه تحریاتی نتیجه‌سنده بالقان شبه‌جزیره‌سنده برله‌شن ایلك بولغارلرك حیاتنه عائد قیمتدار آثار کشف ایدلمشدر . تحریانه دوام اولونمقده‌در .

صوفیه سفیرمزك بر ضیافتی

صوفیه ، ١٦ (آ . آ) — تورکیه سفیری ١٤ مایسده خارجیه ناظری بوروقله رفیقه‌سی شرفنه بر آقشام ضیافتی ویرمشدر . ضیافتده لهستان ، ایران ، آوستریا وآرناوودلق سفیرلریله رفیقه‌لری ، صوفیه موقع عسکریسی قوماندانی و رفیقه‌سی ، سفارت ارکانی مدعواً حاضر بولنمشلردر .

غائب طیاره

برآلمان واپورینك بولدیغی طیاره تونکه‌سه‌ر ظن ایدلمشدی

لوندره ، ١٦ (آ . آ) — همبو تلسز تلغراف مرکزینه ماتس واستجان نامنده‌کی آلمان واپورندن کلن بر تلسزده آقینتی‌یه قاپیلارق کیری کیری کیتمکده اولان برطیاره بولدیغنی وواپورك کنفیسیلن یولنی تعقیب ایله‌مکده اولدیغنی بیلدیرمشدر .

تونکه‌سه‌ر دکل

پارس ، ١٧ (آ . آ) — تونکه‌سه‌ر سفری قومیته‌سی برآلمان کیسنك شمال دکزنده بولدیغی طیاره‌نك حاوی اولدیغی علامتلره بکزه‌ر هیچ برعلامتك تونکه‌سه‌رك طیاره‌سنده موجود اولمادیغنی بیلدیرمکده‌در .

قیصیقلی ترامواینی دعواسی

استانبول ، ١٧ (خصوصی مخابرمزدن) — اوقافك قیصیقلی ترامواینی صاتدن آلمق ایچون امانتله عقد ایله‌دیکی مقاوله‌یه امانتك رعایت ایله‌مدیکندن بحثله آچدیغی دعوانك اوچنجی حقوق محکمه‌سنده رؤیتنه باشلانمشدر .

امانت وکیلی ؛ خطك اوقافدن تسلم ایدیله‌دیکنی امتیازك دورینی هنوز حکومتك تصدیق ایله‌مه‌دیکنی سویله‌مشدر .

اوقافك وکیلی مدافعانده بولونمق اوزره محاکمه‌نك تعلیقنی ایسته‌مش وبوطلب قبول ایدیلمشدر .

استانبول شهر امانتك آووقاتی

استانبول ، ١٧ (خصوصی مخابرمزدن) — استانبول شهر اماناتی مختلط محکمه‌ده علیهنه اقامه ایدیلان آلاجق دعواسنده مدافعه وکیلی اوله‌رق یکری درت بیك لیرا اجرتله موسیو پیلیونی‌یی تعیین ایله‌مکده‌در .

دارالفنون مدرسلکندن استعفا

استانبول ، ١٧ (خصوصی مخابرمزدن) — فن فاکولته‌سی ریاستنه دها آز رأی آلدیغی حالده دارالفنون دیوانجه نامزدلردن حسنی حامد بکك ترجیح ایدیله‌سی اوزرینه دیکر نامزد فطین افندی دارالفنون علم هیأت مدرسلکندن استعفا ایله‌مشدر . دیوان استعفادن متولد وضعیتی تدقیق ایله‌یه‌جکدر .

مخصصات ذاتیه مدیریتنده

استانبول ، ١٧ (خصوصی مخابرمزدن) — مخصصات ذاتیه مدیریتی ، شهراماتی واوقاف کبی مؤسساتك متقاعدین وایتام واراملنه ویریلن معاشاتنه مقابل بو مؤسسه‌لرك خزینه‌یه تأدیه ایله‌یه‌جکلری مبالغك حساباتنی تدقیق ایله‌مکده‌در .

غائب برقیز

استانبول ، ١٧ (خصوصی مخابرمزدن) — زنکین تاجرلریمزدن محمد شاملینك قیزی ١٦ یاشنده (سویم) بش کوندر غائبدر . پدری قیزم غائب دکلدر دیمکده ایسه‌ده برادری ضابطه‌یه مراجعتله همشیره‌سنك تعقیبندن بحث ایله‌مش بعض کیمسه‌لرك اسملرینی سویله‌مشدر . ضابطه اسملری خبر ویریلن کنجلرك افاده‌لرینه مراجعت ایله‌مشدر . سویم منور بر قیزدر . عائله‌سنك ایسته‌مدیکی بری ایله کندیسنی اولندیره‌جکلرندن قورقارق تغیب ایله‌دیکی ظن ایدیلمکده‌در . ضابطه طرفندن تحریاته دوام اولونمقده‌در .

ارمنی قتولیکلرینك مضبطه‌سی

استانبول ، ١٧ (خصوصی مخابرمزدن) — ارمنی قتولیك مجلس عمومیسی بطریق انتخاب ، ضبطه‌سنی ولایته تقدیم ایله‌مشدر .

استانبولده قاتالیزاسیون انشاآتی

استانبول ، ١٧ (خصوصی مخابرمزدن) — ایکی کونه قدر جبال و ایوبدن قاتالیزاسیون انشا آتنه باشلانه‌جقدر .

توتون انحصاری مأمورلرینه ضم

استانبول ، ١٨ (خصوصی مخابرمزدن) — توتون انحصاری مدیر عمومیسی سیف‌الدین بك بوکون (دون) آنقره‌یه حرکت ایتمشدر . مومی الیه بیاناتده بولونارق دیمشدرکه :

— اداره‌یه متعلق بعض ایشلرك حلی ایچون کیدییورم . مأمورلرمزه بر مقدار ضم یاپیلمقده‌در . بوضم ؛ فعالیتلری کورولن مأمورلره منحصردر .

یکی سینه‌ماده
چلیك آدم
کله‌جك پروغرام

مالیه‌ده یکی تشکیلات

یکی تشکیلات سنهٔ مالیه ابتداسنده

فعالیته باشلایه‌جقدر

مالیه وکالتی وزنهٔ عمومیه مدیریتی ، محاسب مسئوللکه تحویل ایدلش ومحاسب مسئوللکه دیون منتظمه مدیری نعیم بك تعیین اولنمشدر . بودائره یالکز مرکز تأدیاتیله اشتغال ایده‌جکدر .

وزنهٔ عمومی مقامنه قائم اولمق اوزره معاملات نقدیه وخزینه مدیریتی نامیله آیریجه بر مدیریت تشکیل ایدلش ومدیریته معاملات نقدیه مدیری فرید بك تعیین اولونمشدر .

بوندن‌بو باشقه واردات مدیریت عمومیه‌سنه مربوط بر اوچنجی شعبه تشکیل ایدلشدر . بوشعبه صیدیری وبحری وپول معاملاتیله مشغول اولاجقدر .

طوزانحصاری مدیریتی ایسه طوغریدن طوغری‌یه دیکر انحصار مدیریتلری کبی مالیه وکالتنه مربوط بر مؤسسه اولارق ایفای وظیفه ایده‌جکدر .

بو تشکیلات حزیران بردن اعتباراً فعالیته باشلایاجقدر.

صربستانده‌کی زلزله‌نك تفصیلاتی

بلغراد ، ١٥ (آ.آ) — بو صباح ساعت اوچ ٤٧ ده بلغراددە بر حرکت ارض حس ایدلشدر . زلزله ایکی دقیقه دوام ایتمش وبونی داها خفیف متعدد حرکتلر تعقیب ایله‌مشدر . بلغراد رصدخانه‌سندن آلنان معلوماته کوره زلزله غربی صربستانده وشرقی بوسنه‌ده حس ایدلمش ، فقط هیچ بر تخریبات حصوله کتیرمه‌مشدر . شمدی‌یه قدر تلفات قید ایدیلمه‌مشدر .

داخلیه نظارتندن ویریلن معلومات رسمیه‌یه نظراً حرکت ارضك مملکت داخلنده ایقاع ایلدیکی تخریبات پك جزئیدر . یالکز ایکی مجروح قید ایدلشدر . نفس بلغراددە برکونا ضایعات وتلفات یوقدر .

فرانسه وایتالیا ائتلافنامه‌سی

روما ، ١٣ (آ . آ) — موسولینی ایله فرانسز سفیری فرانسز - ایتالیان تجاری ائتلافنامه‌لرینه مذیل برمقاوله ایله شرایطه ، لیکورلره ، رسوم تعرفه‌لرینه وفرانسز کومرولك تعرفه‌سنه یوزده اوتوز ضم اجراسنه دائردرت ائتلافنامه‌یی امضا ایتمشلردر .

طیاره پوسته‌سی باشلادی

استانبول - بکرش ، بلغراد - بودا پشته ، ویانه - پراغ ، وارشووا - ایزازبورغ ، پارس وتوره‌نبرغ مرکزلریله طیاره پوسته‌سی تعاطیاتنه باشلانمشدر .

روس تجارت خارجیه ممثلی

استانبول ، ١٧ (خصوصی مخابریمزدن) — روس تجارت خارجیه ممثلی موسیو اوسنم آنقره‌یه حرکت ایتمشدر .

هند مسلمانلرینك قراری

لوندره ، ١٦ (آ.آ) — بومبایدن بیلدیریلیور : عموم هندستان ملی قونفرانسنك اجرا قومیته‌سی هند مسلمانلری طرفندن کچن مارتده اتخاذ اولنان قرار صورتنی تعدیلاته و متفقاً قبول ایله‌مشدر .

تقسیم ضابطهٔ بلدیه مرکزنده خرسز

استانبول ، ١٧ (خصوصی مخابریمزدن) — اولکی کیجه تقسیم ضابطهٔ بلدیه مرکزینه خرسز کیرمش برماصه‌نك کوزندن قرق لیرالق پول پاره‌سی ایله برپالطو آشیرمشدر . ضابطه طرفندن تحقیقات یاپیلمقده‌در .

بولشه‌ری فرانسز مکتبی سد ایدیلدی

استانبول ، ١٧ (خصوصی مخابریمزدن) — بولشه‌ری فرانسز مکتبی معارف وکالتندن کلن امر اوزرینه سد ایدیلمشدر . مکتب مدیری مکتبك آچیلماسنه مساعده ایدیلمه‌سی ایچون مراجعتده بولونمشدر . مکتبده درت یوز طلبه موجوددر .

طب فاکولته‌سی طلبه‌سنك ضیافتی

استانبول ، ١٧ (خصوصی مخابریمزدن) — طب فاکولته‌سی سوك صنف طلبه‌سی بوکون معلملری شرفنه برچای ضیافتی کشیده ایتمشدر . ضیافتده طلبه‌دن ایکی افندی ایله برخانم ، ومدرس نشأت عمر بك نطق ایراد ایله‌مشلردر .

لیمان شرکتنده یولسزلق یاپانلر

استانبول ، ١٧ (خصوصی مخابریمزدن) — لیمان شرکتی مفتشلری طرفندن اشیالرك حین سوقنده بعض یولسزلقلر کورولدکی اون سکز مأموره ایشدن ال چکدیرلمشدر . بونلردن بر قسمی موقتاً طرد ایله تجزیه اولونمشلردر .

یونانستانده وضعیت

عسکری رؤسانك قابینه علیهنده‌کی فعالیتی تزاید ایتمکده ایمش

استانبول ، ١٧ (آ.آ) — آتنه‌دن فوسه بیلدیریلیور : عسکری رؤسانك قابینه علیهنده‌کی فعالیتلرینك سوك کونلرده تزاید ایتدیکی شایعدر. پلاستیراسك مسقط رأسندن آتنه‌یه کلمسی بوشایعه‌لره دها زیاده قوت ویرمشدر قاپاندریسك هرهانکی بر حرکتك اوکنی آلمق ایچون پلاستیراس نزدنده تشبثده بولوندیغی سویله‌نمکده‌در .

یونانستانده اختلالمی وار؟

پارس ، ١٧ (آ . آ) — ماتن غزته‌سی استروجه‌دن کروه‌ش نامنده‌کی حرب غزته‌سنه وارد اولان بر خبری نشر ایتمکده‌در . بوخبره نظراً یونانستانده براختلال ظهور ایتمش وسیاسامله بیره‌ده قرالیت طرفدارلریله حکومت قوتلری بربرینه کیرمشلردر . فقط بونی تؤید هنوز برخبر کلمه‌مشدر.

ورانکل قونت به‌تله‌نی زیارت ایتمشدر

بوداپشته ، ١٧ (آ.آ) — آژانس غزته‌سنه نظراً متفکراً سیاحت ایله‌مکده اولان جنرال ورانکل قونت به‌تله‌نی زیارت ایله‌مش وبروکسله حرکت ایتمشدر .

روسیه و استونیا مناسباتی

ره‌والی ، ٧ (آ . آ) — استونیا حکومتی سوویت سفیرینه بر مخطره ویره‌رك جمعیت اقوامه قارشی اولان تعهداتك روس سوسیالیست شورالر اتحادی ایله کونك برنده امضالاناجق تأمینات وعدم تجاوز میثاقنده تعیین اولنه‌جق تأمیناته تفوق ایده‌جکنی بیلدیرمشدر . مکالمات یکیدن تأخیر و تعلیق اولونمشدر .

تورك اوجاغنده سرکی

تورك اوجاغنده صنایع تزیینیه آرتیستی مادام په‌غوف طرفندن برصنایع تزیینیه سرکیسی احضار ایدیلمکده‌در. سرکی ٢٢ مایسده کشاد اولونماجقدر.

سرکیده غایت صنعتکارانه پرده‌لر ، ماصا اورتولری ، دیوار ، ماصا وطاوان آبژورلری ، یاصدیقلر موجوددر .

مادام په‌غوف سرکینك آچیلماسی ایچون استحضاراتك جمعه ایرتسی کونته قادار اکمال ایدیله‌جکنی سویله‌مشدر .

قیصری بلدیه‌سی استقراضی

قیصری شهرینك الکتریق ، صو ومذبحه تأسیساتنه صرف ایدلمك اوزره قیصری بلدیه‌سنك عقد ایده‌جکی (٣٠٠) بیك لیرالق استقراضه‌مالیه وکیلنك کفالت ایتمه‌سی حقنده رفیق بك (قونیه) ورفقاسی طرفندن بویوك ملت مجلسنه ١٥ امضالی برتقریر ویرلمشدر .

تقریر بودجه انجمننه حواله اولونمشدر .

فرانسز سفیرینك زیارتی

فرانسز سفیری موسیو ده‌شنه‌ر جنابلری دون خارجیه وکیلی توفیق رشدی بکی زیارت ایده‌رك اوزون مدت کوروشمشدر .

برفراری دردست ایدیلدی

اسکیشهر اسکان مدیریتنده‌کی اختلاسندن طولایی وادیٔ فراره بولونان محمد امین افندینك آنقره‌یه کلدیکی استخبار ایدیله‌رك دردست ایدلمش ومحفوظاً اسکیشهره اعزام ایدلمشدر .

اون سنه‌لك معاشلرینی الانلر

استانبول ، ١٧ (خصوصی مخابریمزدن) — شمدی‌یه قدر شهریمزده ٥٥٨ نفوسك اون سنه‌لك معاشلری ویریله‌رك مخصصات ذاتیه ایله علاقه‌لری کسیلمشدر . هنوز اون سنه‌لکلرینی آلمایان بیك نفوس قدر واردر .

خلق قونفرانسلری

معارف وکالتندن : تعلیم وتربیه دائره‌سنجه ترتیب ایدیلان خلق قونفرانسلری بیانسده ١٩ مایس پرشنبه کونی ساعت اون یدی بچقده تورك اوجاغنده رفعت نجدت بك طرفندن برقونفرانس ویریله‌جکدر. قونفرانسك موضوعی :

یکی بدادیات مبشری بکلیورز !

بوقونفرانسك احتوا ایتدیکی اساسلر شونلردر:

١ — قلاسیك ادبیات ،
٢ — تنظیمات ادبیاتی ،
٣ — ثروت‌فنون ادبیاتی ،
٤ — ملی ادبیات حقنده (برتاریخچه یاپیلاجقدر.)
٥ — بوکون یکی بر ادبیاته ، بر انقلاب ادبیاتنه محتاجز .
٦ — معظم بر اثر قارشیسنده .
٧ — غربك انقلابمزه عائد نشریاتی .
٨ — خارقه‌لریمزی یارینه نقل ایده‌جك بر مبشر بکلیورز .
٩ — بوکونکی ادبی نسل وانقلاب .
١٠ — بزده انقلابمزه عائد آثار ونشریات .

ازمیرده بر طیاره قضاسی

عشاق طیاره‌سی ١٥٠٠ مترو ارتفاعدن دوشدی وایکی طیاره جمز شهید اولدی

ازمیر ، ١٧ (آ.آ) — بوکون ساعت ٩ ده عشاق طیاره‌سی ١٥٠٠ متروارتفاعنده اوچارکن بر قانادی قوپدیغندن سقوط ایتمش وراکبلری باش چاووش خیری ، ماکنیست حسین حلمی افندیلر شهید دوشمشلردر . شهیدلر فوق العاده احتفالات ایله قیشله‌دن قدیفه قلعه‌ده طیاره شهدا مقبره‌سنه نقل ایدلمشلردر .

استانبولدن قاچان بر جارح

استانبوله بولوندیغی صره‌ده فنیه اسمنده برخانمی تهلکه‌لی صورتده جرح ایدرك آنقره‌یه فرار ایدن ومتعدد فعللرك فاعلی بولونان عجم رحمی نامنده‌کی شخص ضابطه‌مز طرفندن دردست ایدیله‌رك استانبوله سوق ایدلمشدر .

داخلیه عدلیه ومالیه انجمنلری اجتماعی

بوکون داخلیه ، عدلیه و مالیه انجمنلری مشترکاً اجتماع ایده‌رك قچاقچیلغك منع وتعقیبی حقنده‌کی قانون لایحه‌سنی مذاکره ایده‌جکندن مذکور انجمنلره منسوب اعضای کرامك ساعت اون‌ده داخلیه انجمنی تشریفلری رجا اولنور .

صحیه ومعاونت اجتماعیه انجمنی اجتماعی

صحیه ومعاونت اجتماعیه انجمنلری ١٨-٥-٩٢٧ ساعت اوچده طوپلانه‌جغندن منسوب اعضای کرامك تشریفلری رجا اولونور .

مرکز عمومی اجتماعی

حمایهٔ اطفال جمعیتی مرکز عمومیسی پارینکی پنجشنبه کونی اجتماع ایده‌جکندن اعضای محترمه‌نك لطفاً تشریفلری رجا اولونور .

لطفیه خانمی دعوت

حمایهٔ اطفال جمعیتی مرکز عمومیده ریاسنه مراجعت ایتمه‌سی رجا اولور .

استانبول بورسه فیاتلری

استانبول ، ١٧ (آ. آ) — بورسه‌ده قپانیش فیاتلری شودر :

انکلیز لیراسی	:	٩٢٣,٧٥	غروش
برتورك لیراسی	:	٠,٥٢	دولار
»	:	١٣,٤٤	فرانق
»	:	٩,٥٧	لیره‌ت
»	:	٢,٧٣	اسویچره فرانقی
استقراض داخلی	:	٨٤	غروش ٢٥ پارا

تصحیح

دونکی نسخه‌مزده بشنجی صحیفه‌نك اوچنجی ستونندەکی املاك بانقه‌سنك اعلانده (ماه‌حالك ١٨ نجی چهارشنبه کونندن اعتباراً) یازیله‌جق یرده سهواً (٢٨ نجی چهارشنبه کونندن) یازلمشدر. کیفیت تصحیح اولونور .

فراری برقیز

کومورجی قریه‌سندن حسین آغا کریمه‌سی ١٧ یاشنده وصاطی اسمنده پنبه بنکلی فستانی لابس قیزیر سنه‌در فرار ایتمشدر. کیمك نزدنده ایسه ابونه وبرلمك اوزره ك یقین پولیس مرکزینه تسلیمی انسانیت نامنه رجا اولنور .

ضایع مهر

نامه محکوك ذات مهریمی ضایع ایتدم. بونکله کیمسه‌یه بورجم اولمادیغی وبه‌دمایکی حك ایتدیردیکم مهریمی استعمال ایده‌جکمی اعلان ایدرم .

اوکسوزجه محله‌سندن عبدالرحمن اوغلی شیخ عمر — ١-٤٣٧

اعلان

نامه محرر تطبیق مهری ضایع ایتدم. بونکله کیمسه‌یه دینم وحکمی اولمدیغنی اعلان ایلرم .

آنقره ولایتی مطبعه سرمرتب سابق خلاج محمود محله‌سنده محمد بن امین — ١-٤٢٩

ضایع مهر

تطبیق مهریمی ضایع ایتدم . کیمسه‌یه دینم یوقدر . یکیسنی حك ایتدیره‌جکمدن اسکیسنك حکمی یوقدر .

آنقره‌نك عثمانیه محله‌سندن حسین اوغلی حسن — ١-٤٢٥

کیرالق

عدلیه وکالتی قارشوسنده جاده‌یه ناظر اون درت اوطه‌دن مرکب اولان قسم کیرایه ویریله‌جکدر . طالب اولانلرك شرائطی آکلامق اوزره صلاح الدین رفیق بك مغازه‌سنه مراجعتلری .

تورك اوجاغی سینه‌ماسنده

حمایهٔ اطفالك بوکونه اوکله‌دیه اول وصوکرا خانم افندیلره تکرار سینه‌ماسی وار

مرکز عزجه خانم افندیلرله چوجوقلریمزی ارشاد وتنویر مقصدیله کوسته‌ریلمکده اولان فیلملر وویریلن قونفرانسلریمز فوق العاده بزرغبته مظهر اولدیغندن ، هان هر سینه‌ماده صالونك اعظمی حد امتیازی اولان اوچیوز کیشیلك دخولیه قارتی توزیع ایدلمسنه رغماً داها اوچیوز خانمك وچوجوقلریمزك سینه‌مایه داخل اولمق آرزوسیله مدخلده انتظار ایتدکلری کورولمکده‌در .

بالخاصه خانم افندیلرك بو شدید علاقه ورغبتلرینی تطمین ایچون ١٨ مایس ١٩٢٧ چارشنبا کونی اوکله‌دن اول ساعت اونده واوکله‌دن صوکرا ساعت اون دورتده تکرار سینه‌ما کوستریله‌جکدر . بو کونکی سه‌انسلرك هر ایکیسنده‌ده شیمدی‌یه قدر پارچا پارچا کوسته‌ریلمش اولان چوجوق باقیمنه عائد قیمتلی فیلممز هپ بردن کوسته‌ریله‌جکدر .

— دخولیه بیلتلری سینه‌ما باشلامازدن اول اوجاقده جمعیتمز کاتبی طرفندن توزیع اولوناجقدر .
— اوکله‌دن اول وصوکرا ایکی سه‌انس یاپیلاجغنه کوره بوکون تکرار آلتیوز خانم سینه‌ماممزه کیره‌بیله‌جکلردر .
— قونداقده وقوجاقده‌کی چوجوقلرك کتیریلمه‌سی تکرار رجا اولونور .
— بو قیمتلی فیلممزی بوکون صوك دفعه کوستریلك ایسته‌یورز .

مع مافیه کورمه‌ین ونفط کورمك آرزوسنده بولونان خانم افندیلر آرزولرینی مرکزمزه بیلدیردکلری تقدیرده اوکمزده‌کی هفته خصوصی سه‌انسلر ترتیب ایده‌رك استفاده‌لرینك تأمینه عمومیتله خدمت ایده‌رز .

اوچ دورت محله ویا سمتك عائله‌لری برلشه‌رك ایکی اوچیوز خانماق بر غروپ تشکیل ایتدکلری تقدیرده مین کونمز اولان چارشنبادن غیری کونلرده یالکز بو خانم افندیلره مخصوص اولارق شیمدی‌یه قادار کوستریلمدن و بوندن صوکره جلب ایدیله‌جك اولان فیلملریمزی کمال افتخار ایله کوستره‌بیلیرز .

١-٤٣٠ — حمایهٔ اطفال جمعیتی آنقره مرکزی

بویوك طیاره پیانقوسی

بختی کشیده ١١ حزیرانده‌در

بویوك اکرامیه	(٦٠,٠٠٠)	لیرادر.
نصف بیلت	٣٠,٠٠٠	لیرا
١/٥ بیلت	١٢,٠٠٠	لیرا
١/١٠ بیلت	٦,٠٠٠	لیرا قازاناجقدر

باغچه اوتلی

بند دره‌سی کنارنده وجمهوریت بغچه‌سی اتصالنده بوتون عصری تأسیساتی حاوی اولان جمهوریت اوتلی ، آنقره‌ده نظافت وقونفوری ایله شهرت آلمشدر. جمهوریت اوتلی اوتاجیلکك فائده ایتدیکی بوتون معنالی حائزدر .

صاتیلق پیانو

آلمق ایستیه‌نلر ، قوئوپراتیف قارشوسنده اقتصاد وکاغدجیلق ومطبعه‌جیلق شرکتنه مراجعت ایتسونلر . ١-٤٣٢

شفق چایی

طوپدن ویراکنده ایچون آنقره‌ده‌ده‌پوسی: بالق بازارنده مهردار زاده اسماعیل حقی مخدوملری تجارتخانه‌سی

بویوك طیاره پیانقوسی

بختی کشیده ١١ حزیرانده‌در

بویوك اکرامیه	(٦٠,٠٠٠)	لیرادر.
نصف بیلت	٣٠,٠٠٠	لیرا
١/٥ بیلت	١٢,٠٠٠	لیرا
١/١٠ بیلت	٦,٠٠٠	لیرا قازاناجقدر

آنقره مأمورین قوئوپراتیف شرکتندن :

ژ . وستال وقوپانیه‌سنك قوللان فابریقه‌سی معمولاتنك انقره اجنتەلکنی آلان شرکتمز مذکور فابریقه‌نك مشهور جهان اولان اوکوز باش چیویه ، چماشیر قولاسی ، خاردال قارول مارقه انکلیز صاچه‌سی ، صاووراء ، چیوید دستره وبراسو انکلیز قائول کبی معمولاتی مبذولاً کرك طوپدن وکرك پراکنده اهون فیأتلرله صاتیشه چیقاردیغنی آنقره ، یوزغاد ، قیرشهری وحوالیسنده بولونان محترم مشتریلرینه عرض واعلان ایدر. ٢-٢٠١٧

جمهوریت باغچه‌سی آچیلدی

بند دره‌سی کنارنده سایه‌دار آغاجلره ملك باغچه‌یی بیلمه‌ین ذوق سلیم صاحبی یوقدر اوزون وبونالتیجی صیجاق کونلرك آغیرلغنی باغچه‌مزك طبیعی کورللکی والك مکمل برساز هیئتنك آهنکدار پارچه‌لری تخفیف ایده‌جکنی سویله‌مکی زائد کورورز.

مکمل سرویس ، هرنوع مشروبات اوجوزلق وتمیزلك .

انشاآت مناقصه‌سی

اوقاف مدیریت عمومیه‌سندن :

آنقره‌ده مقدم محله‌سنده وقف عرصه اوزرینه انشا ایدیله‌جك بر باب‌خانه اولبابده‌کی پروژه وشرائط انشائیه لایحه‌سی موجبنجه مناقصهٔ علنیه ایله یکرمی کون مدتله مناقصه‌یه وضع اولنه‌رق ٥ حزیران ٩٢٧ تاریخه مصادف پازار کونی ساعت اون بشده احاله‌سنك اجراسی مقرر بولندیغندن اقتدار فنیلری انشاآت مدیریتنجه مصدق متعهدلردن طالب اولانلر پروژه وشرطنامه نسخه‌لرینی مدیریت مذکوردن آله‌جقلردر . یوم معینده تکلیف ایده‌جکلری فیأتك یوزده یدی‌یجی نسبتنده دیپوزیتو آچقه‌لریله برابرکده اوقاف انشاآت مدیریتنه مراجعتلری . ٢-١٤١٦

آنقره اجرا دائره‌سندن :

محجوز وفروختی مقرر بر چیفت قیر رنکده وآلتیشر یاشلی قیصراق مع آرابه‌سی وقوشوم ٢١ مایس ٩٢٧ تاریخنده مصادف جمعه ایرتسی کونی علی الصباح آنقره اسب پازارنده بالمزایده علناً فروخت ایدیله‌جکندن طالبلرینك محل مذکوره‌ده حاضر بولنه‌جق مأمورینه مراجعتی اعلان اولنور . ١-٤٣٤

ضایع مهر

زراعت بانقه‌سندن آلمش اولدیغم حساب جاریمه عائد ٢٠٣٤ نومرولو جزدانه عائد ذاتی مهریمی هرنصلسه ضایع ایلدم . یکیسنی چیقارتمه‌جغمدن اسکیسنك حکمی اولمدیغی اعلان اولنور .

شوقی — ١-٤٢٦

اعلان

بالق بازاری ایله تحته قلعه آراسنده بر قطعه جزدانمی ضایع ایتدم. هرکیم بولوب کتیریرسه ایچرسنده‌کی سکز لیرا پارا کندیسنه عائد اولوب نفوس تذکره‌سیله شوفور وثیقه‌سك اعاده‌سنی انسانیت نامنه رجا ایدرم .

شوفور جمال — ١-٤٤٠

آنقره تجارت اوطه‌سندن :

آنقره ولایتنده یکن بك جاده‌سنده ٢٢-٣ نومرولو محلی اقامتکاه تجاری اتخاذ ایده‌رك لوازم انشائیه تجارتیله اشتغال ایدن و٦١٥ سجل نومروسنده مقیدپولان قومپانی فرانسیزدوله‌وان آتونم شرکتی آنقره آجنته‌لکی عنوان تجاریسنی حائز شرکتك عنوانیله شرکت مذکورەنك آنقره‌ده وکالت عمومیه‌سنی حائز بولنان موسیو آغوستی‌نی‌نك امضاسی قانون تجارتك احکام ومواد مخصوصه‌سنه توفیقاً سجل تجارت بوروسنجه دائره‌ده محفوظ وثائقه مستنداً ١٢ مایس ٩٢٧ تاریخنده تسجیل ایدلمش اولدیغنی اعلان اولنور .

ضایع نفوس تذکره‌سی

استانبولدن آلمش اولدیغم نفوس تذکره‌می ضایع ایلدم. یکیسنی آلاجغمدن اسکیسنك حکمی یوقدر.

سایان اوغلی خلیل — ١-٤٤١ — ٣٢٢

ضایع وثیقه

مکتبدن آلمش اولدیغم هویت ورقه‌می ضایع ایتدم یکیسنی آله‌جغمدن ضایعك حکمی یوقدر.

آنقره حقوق مکتبی طلبه‌سندن ٤٣٨ نومرولو حسن جمال الدین — ١-٧٤٢

غیر مبادلدر ایچون تحقق ایتدیریلان آوانس پوسته‌سی

مالیه وکالتندن :

غروش	لیرا	محل اقامتی واسامی
	١٨٢	ازمیرك سروبلی محله‌سنده صریملی سوقاغنده (١٨) نومرولو خانه‌ده قندیه‌لی زهرا خانمه
٨٠	٢٧١	استانبولده قاسم پاشاده آق بابا یوقوشنده مطبخ قپو جاده‌سنده (٣٥) نومرولو خانه‌ده حسن نادر بکه
	١٢٦	استانبولده قاسم پاشاده دباغخانه میدانده یکی جاده‌ده (١٦) نومرولو خانه‌ده ناجیه خانمه
	٢٥٠	آوجی زاده ابراهیم طاهر افندی ورثه‌سنه
	٤٢	انطالیه‌نك عثمانیه محله‌سنده مقیم چلبی اوغلی حسین آغایه
	١٩٦	غازی اوره‌نوس زاده عثمان عالی بك رفیقه‌سی عطیه خانم ورثه‌سنه
	٢٥	قلعه‌جك ژاندارمه قوماندانی ادهم بکه
	٥٠	اطه‌ده نافعه باش مهندسی عبدالصمد بکه
	٣٦	استانبولده چیزلی طاشده مطبعهٔ عثمانیه ارقه‌سنده (٣٣-٥٥) نومرولو خانه‌ده اسماعیل افندی‌یه
	٨٩	مستدعی ایواق لیمان رئیسی قدملی یوزباشی محمد خالد حسین حسنی افندی ورثه‌سنه
	١٤٤	« مفتیسانك نشانجی پاشا محله‌سنده ملا حسین اوغلی محمد علی پاچوحاکی ملا حسین ورثه‌سنه
	٧٤	استانبولده فاتحده چرچرده ملا زیرك محله‌سنك کلیسا جامع شرقی سوقاغنده (٨) نومرولو خانه‌ده عمر اغایه
	٤٤١	استانبولده خصکی نسا خسته‌خانه‌سنده ارزاجی احمد انوری بکه
	٩٢	استانبولده قره‌کومروکده محتسب اسکندربك محله‌سنده قباقولاق سوقاغنده «٤٩» نومرولو خانه‌ده توحیده خانمه
	٧٩٠	بك اوغلنده باغلالتپده قره‌کوی جاده‌سنده بویاجی سوقاغنده « ٣٠ » نومرولو خانه‌ده ویسی بنلی یکخان و مهربان خانمره
	٧٣	اسکدارده بلبل‌دره جاده‌سنده ادهم آغا سوقاغنده «٦» نومرولو خانه‌ده عبدالعزیز بکه
	٢١٦	بواوق والیسی عاصم بکه
	٩٦	اسکدارده آیازماده « ٣٧ » نومروده مقیم طبیب بیکباشی متقاعد عبدالرحمن نافذ بکه
	٢٢٦٩	« درویش پاشا ورثه‌سنه
	٢٩٣	« ناصحه خانمه
	٢٥	از بیره‌ده قره‌طاش محله‌سنده شهید نصرت بك سوقاغنده «١١» نومرولو خانه‌ده سانیزلی عارف افندی‌یه
٨٠	٢٣٥	ادرنه‌نك نیش دوغان محله‌سنده مصطفی بکك حری زهرا وکریمه‌سی ناجیه خانملرله هاجر خانمك ورثه‌سنه
٨٠	٣٣٤	بك اوغلنده فیروز آغا محله‌سنده تقسیم جاده‌سنده «٧٠» نومرولو خانه‌ده ابراهیم وذکریا ورثه‌سنه
	١٥٠	استانبولده بویوك دره‌ده مقیم دوقتور نافذ بکه
	١٠٠	ادرنه‌نك امرشاه محله‌سنده متوفی قائمقام اولادلری احسان افندیله زهرا، خیریه ونادره خانملره
	١٣٣	ادرنه اخذعسکر شعبه‌سی حساب مأموری حسن تحسین بکه

١ — املاك و اراضیلری نامنه‌لرینه مقید ایمه وراثت حجتنه لزوم یوقدر. ارثاً تصرفلرینی ادعا ایدنلر وراثت حجتی کوندره‌جکلردر .

٢ — بالواسطه آلمق ایستیانلر وکیللری نامنه تعهد سندی اعطاسی ایچون صلاحیت ویره‌جکلردر .

٣ — تقدیر ایدیلن آوانسی آلمق ایچون ویریله‌جك دین سندنده یا کندیسنك ویاخود وکیلنك ، قومیسیونه ابراز ایلدیکی وثائق تصرفیه‌نك ویونانستانده بولنان اموال و املاکندن انتفاع ایده‌مدیکی حقنده‌کی ادعاسنك صحتی و عکسی حالده آلمش اولدیغی آوانسی درحال قومیسیونه اعاده ایده‌جکنی تعهد ایدیله‌جك و سندی کاتب عدلدن تصدیق ایتدیره‌جکدر .

٤ غیر مبادل اولان ذواتك قومیسیونده موجود اوراقی تدقیق وختام بوالمدجه ابکنجی تأدیاتی ایچون بیهوده مراجعت ایدلمه‌سی رجا اولنور . ١-١٧٠٧

یکی سینه ما

بوآقشام
والس رؤیاسی
والس رؤیاسی
والس رؤیاسی

بومعظم وامثالسز درامی
هرحالده کوریکز

بوآقشام
والس رؤیاسی

والس رؤیاسی

صوك كون — والس رؤیاسی
صوك كون — والس رؤیاسی
صوك كون — والس رؤیاسی

مملکتمزك وجودیله جداً افتخار ایلدیکی ویپولونیست خلیل بکك اداره‌سنده‌کی اورکسترا پروغرامله‌رمزه رفاقت ایله‌یه‌جکدر. پك یقینده استانبول قونسرلری تلسز تلفونله. وارسته نومرولری کاملاً دکیشمشدر.

یکی باغچه

۱۹ مایس پرشنبه اقشامی آچیلیور

عودی سلانیکلی عبدی وکمانی سعدی بکلر اداره‌سنده قوتلی بر انجیه‌ساز اك نفیس وبوزلی مشروبات، هر نوع صوئوق، صیجاق مزه‌لر و یمکار- اك مکمل سرویس - چوق معتدل فیأت.

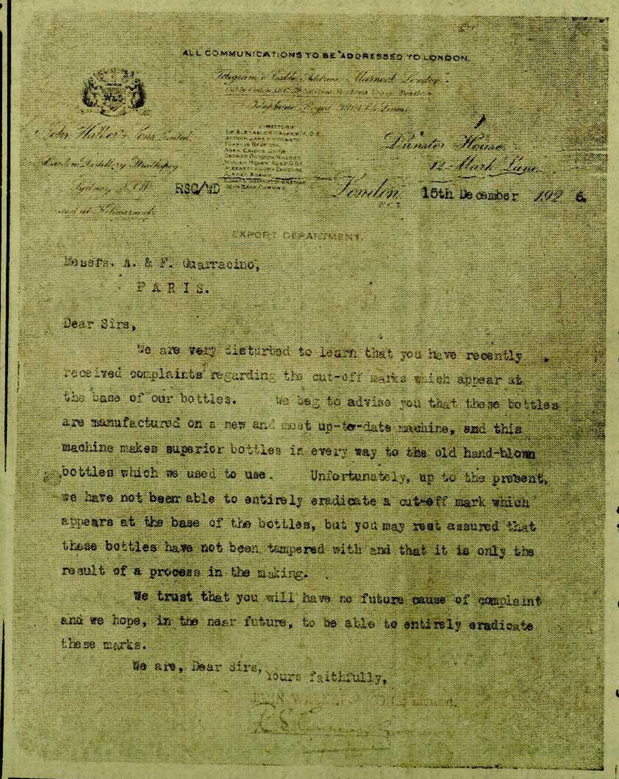

ALL COMMUNICATIONS TO BE ADDRESSED TO LONDON.

Telegrams: Cobbs, Edinburgh, Harmonic, London.
Telephone: Regent 3004 (6 Lines)

John Hill & Cobb Limited
London Distillery, Finsbury
Sydney & NW
Distillery at Edinburgh

RSC/HD

Dunster House,
12 Mark Lane,
London, 15th December 192 6.

EXPORT DEPARTMENT.

Messrs. A. & F. Quarracino,
PARIS.

Dear Sirs,

We are very disturbed to learn that you have recently received complaints regarding the cut-off marks which appear at the base of our bottles. We beg to advise you that these bottles are manufactured on a new and most up-to-date machine, and this machine makes superior bottles in every way to the old hand-blown bottles which we used to use. Unfortunately, up to the present, we have not been able to entirely eradicate a cut-off mark which appears at the base of the bottles, but you may rest assured that these bottles have not been tampered with and that it is only the result of a process in the making.

We trust that you will have no future cause of complaint and we hope, in the near future, to be able to entirely eradicate these marks.

We are, Dear Sirs, Yours faithfully,

معروف «جونی وولکر» و یسکیسنك بر چوق مراقلیلری کندولرینه صاتیلان شیشه‌لرك دیبنده بعضاً برطاقم چیزکیلر موجود اولدیغندن مذکور شیشه‌لرك اصل وحقیقی شیشه‌لر اولدیغنه شبهه ایتمکده‌درلر. بو لطیف ایچکینك مستهلکلری بو بابده هیچ برفکره ذاهب اولامایه‌درلر. زیرا مارالذکر چیزکیلر شیشه‌لرك حین اعماله‌نده حصوله کلمکده‌در. ذاتاً «جونی وولکر» تجارتخانه‌سنك کندی ممثلارینه کوندرمش اولدیغی و صورتی قارشوده درج ایدیلن مکتوبده کیفیت مذکور ایضاح وتصریح اولنمقده‌در

یکیشهرده صاتیلق خانه

یکیشهرده، جمهوریت جاده‌سنده الکتریق سانترالی قارشوسنده بش اوطه‌یی وآرقاطرفنده درت اوطه‌لق بردائره‌یی ودیوارلرله محدود بر دونم یاغچه‌یی محتوی صویی الکتریق وحمام کبی لوازم مدنیه‌یی شامل خانه‌می صاتاجغم. طالب اولانلرك هرکون ساعت درتده مذکور خانه‌ده اوغلم مایج بکه مراجعتلری اعلان اولونور. استانبول مبعوثی علی حیدر

۱-۳۹۸

کیرالق بویوك خانه

تحته‌ده قلعه‌ده، پاپانی محله‌سنده ولایت نافعه سر مهندسلکنك تخلیه ایتدیکی ۱۲ اوطه و۲ صوفه ومشتملات سائره‌سی بولنان خانه ایجاره ویریله‌جکدر دائره واوتله الویریشلیدر. طالب اولانلرك اتصالنده‌کی خانه صاحبه‌سی حاجی خانمه مراجعتلری.

۱-۴۰۴

کیرالق وصاتیلق کوشك

هوا وصویك لطافتیله مشهور اتلکك شهره اك یاقین اولان آشاغی ایجیرلکده‌کی کاظم قره‌بکر پاشا کوشکی موبیلیه‌لی ویا موبیلیه‌سز کیرالق ویا صاتیلقدر. هرنوع مؤسسه، سفارتخانه، اوتل ویامسکن اولابیله‌جك متانت، جسامت وترتیباته‌در. عصری بانیو ومطبخ، آبریجه ایکی اوطه، کیلار، چماشیرلق، فرون وغاراژ آبی مشتملاتی‌ده واردر. الی دونمك اراضیسی داخلنده هردرلو نفیس میوه آغاجلری باغی، طرح ولونمش چیچك وسبزه یاغچه‌لری، منبع صولری وباغچه وکوشك داخلنده کوزل حاووضلری وصهریجلری واوست قاته قادار صو ترتیباتی واردر. باز رایرتسی وپرشنبه‌دن ماعدا کونلرده کورولهبیلر.

۱-۳۶۸

استانبول ولایتی دفتردارلغندن

جنسی	سمت مشهوری	محله‌سی	رقم ابوابی	قیمتی لیرا	صورت فروختی مدت تقاسیط	متصرفك اسمی	حدودی
مع باغچه کوشك	بوغاراجند. قوزغونجقده استاورروزده آراباجی جاده‌سنده		۱۱	۶۵۰۰۰	قپالی ظرف بروجه پشین نقداً ودفعةً	ساقط خلیفه عبدالمجید افندی	طاپو قیدنده محرر
آلتمش بیك بشیوز اللی آرشون اون ایکی پارمق فرزعرصه	اسکدارده قیسیقلیده		متیق ۲۷، ۲۹ جدید ۲۷، ۳۳، ۳۵، ۳۷، ۳۹	۹۰۰۰	« « «	ساقط خاندان اعضاسندن برهان الدین افندی	«
۳۸ دونم ۳۸۸ زراع برنطقه ترلا	کوزتپه‌ده فنار بولنده طوغله‌جی باشی حاجی مصطفی افندی نزدیان قریه‌سی جاده‌سنده		۱۵ مکرر	۷۰۰	« « «	ساقط خاندان اعضاسندن صلاح الدین افندی ورثه‌سی	«

بدللری بروجه پشین نقداً ودفعةً استیفا ایدیلمك اوزره مواقع واوصاف سائره‌سی بالاده محرر املاك برای فروخت ۱۳ مایس ۱۹۲۷ تاریخندن ۷ حزیران ۱۹۲۷ تاریخنه قادار بکری بش کون مدتله مزایده‌یه وضع اولنمشدر. بدللری حدلایق کورلدیکی تقدیرده ۷ حزیران ۱۹۲۷ تاریخنه مصادف صالی کونی ساعت اون درت بچقده دفتردارلق دائره‌سنده‌کی صاتیش قومیسیونده احاله‌سی اجرا قلنه‌جقدر. طالب اولانلرك بدل عملك یوزده یدی بچنی نسبتنده نقدك ویا قیمت محرره‌سی اوزرندن استقراض داخلی تحویلنك ویاورسه فیأتندن یورده اون نقصانیله دیکر ملی اسهام وتحویلاتك مالصندوغنه تسلیمی حاوی مقبوض سندی ویا بانقه کفالتنامه‌سنی حاملاً مذکور یوم وساعتده قومیسیون مخصوصنه وکومك ایستنلرك محل تحقق شعبه‌سی مأمورلرینه مراجعت اطلری.

۲-۷۲۲

قلوب سینه ماسی

رومانوفلرك صوك فردی

چارلغك، قرالیتك وبرتاجك تأمین ایده‌مدیکی سعادتی جمهوریت وسکونت دورنده بر عائله اوجاغی تأمین ایدر.

ممثله‌سی: **قورین غریفیت**

آمریقانك اك کوزل واك اصیل آرتیستی طرفندن اوینانان معظم بر اثر

بوآقشام ۱۹,۵ ۲۱,۵ ده قلوب سینه‌ماسنده

سوت

تموز نهایتنه قدر حایاناتك جابیرلی قریه‌سنده تسلم ایتمك اوزره بوی بیك بشیوز اوقه سوت یانوتوراتو ویریله‌جکدر. شرائطی اکلامق اوزره استانبول جاده‌سنده شرق لوقنطه‌سنده حاجی عمر افندی‌یه مراجعت ایتسونلر.

۱-۴۲۷

استانبول جاده‌سنده

[زخل]

دانس صالونی

یکی آرتیستلر ومکمل جازباندله ۱۷ مایس ۹۲۷ صالی آقشامندن اعتباراً آچیلور.

۱-۴۱۰

احمد حمدی

پارس ترزی مکتب عالیسندن مأذون

صنعتده‌کی اختصاصیله مشتریلرینك دائمی ممنونیتنی قزانمغه موفق اولان وسپارشلری کونده تسلیم ایدن بر مؤسسه‌در. تقسیطله‌ده معامله یاپار.

قادین، ارکك بچکی درسلرینه باشلانمش اولدیغندن قید معامله‌سی قیانمه‌دن هوسکارانك مراجعتی.

بالق بازار جاده‌سی احسان بك خانی نومرو ۲ - ۳

۱ - ۴۳۲

دوشوغه یکز

پارلاق قولا، تیز چماشیر، لکه، ایسه اوتوسی اورکو، ثابت بویا، شابقه قالیب وتعمیرلریکزی بالق بازارنده قینه‌جی زاده‌لر آپارتمانی اتصالنده‌کی قولاخانه‌سنده اوحوزونفیس صورتده یاپدیره‌یله‌جککزی محترم مشتریلریمه عرض ایلرم.

رغبت

نورکیه‌و برلین دارالفنونلری طب فاکولته‌لرندن مأذون

دیسه طیبی علی شعبانه

قره اوغلانده عدلیه وکالتی اتصالنده‌کی دیسه قاقده

کیرالق قاتلر

هرنوع نجارته ودوقتورلره الویریشلی حکومت جاده‌سنده اسکی مرکز قرائخانه‌سی فوقنده‌کی آپارتمانده مذکور آپارتمانده دیش طبیبی دانیال دورغود بکه مراجعت.

۱ - ۶۵۶

تثبیتات برلکی

انشاآت شعبه‌سی

بانقه تأمیناتی مقابلنده کوچوك وبویوك انشاآت درعهده ایده‌ر.

عصمت پاشا مکتبی جاده‌سی - نومرو ۱۳-۳ پوسته قوتوسی - نومرو: ۲۱۵

ئه‌وره‌رسیل

صوصیزلنیسندن رماوتندن قورتولمق اوجوز و صو کچمز داملر تراسه‌لریاپمق ایچون- ئه‌وره‌رسیل - معمولاتی قولاییکز، اوزرلری هرنه‌ماده‌ایله اورتولمش اولورسه ولسون صوصیزلنیسی کسیلمه‌ین یکی اسکی تراسه‌لرده‌در رحال وقطعی صورتده صیزلنتی کسمك ایستر، رسه کز بر قات ئه‌وره‌رسیل صویی- سوریکز تقلیدلرندن اجتناب ایدیکز آنقره وکیلی بالق بازارنده اسه‌منلیلر تجار تخانه‌سی.

۲ - ۲۷

دوقتور علی فائز

مولد وامراض جراحیهٔ نسائیه متخصصی

المانیا ه اکمال تحصیل ایتمشدر

خسته‌لرینی اوکله‌دن صوکره یکی قوئوپراتیف بنامی قارشیسنده‌کی معاینه‌خانه‌سنده قبول وتداوی ایدر. تلفون: ۱۶۵۰

کوز دوقتوری

وفیق حسنی

قره اوغلانده قوئوپراتیف بناسی قارشیسنده‌کی معاینه خانه‌یه نقل ایتمشدر. خسته‌لرینی اوکله‌دن صوکره قبول وتداوی ایتمکده‌در. تلفون ۱۶۵۰ نومرودن آرانیله‌جقدر.

خریطه مدیریت عمومیه‌سندن

جبه‌جیده کائن خریطه مدیریت عمومیه‌سی بناسنده یاپیله‌جق قسیلولید وموزائیق دوشمه‌لر ایله بعض اقسام انشائیه پازارلق صورتیله یاپدیریله‌جغندن طالبلرك رسم وکشفلرینی کورمك اوزره ۱۸ مایس ۹۲۷ تاریخنه قدر مدیریت عمومیه‌یه مراجعتلری اعلان اولنور.

۲-۱۹۷۹

چماشیر واوتو

چماشیرلریکزی غایت تمیز بیقامق وکوزلجه اوتوله‌مك ایسترسه‌کز آق شمس الدین محله‌سنده عصمت پاشامکتبی قارشیسنده ٤ نومرولو تك قاپولی خانه‌یه مراجعت ایدیکز.

۱-۴۳۵

انشاآت متعهدی مهندس

جواد

رسمی وخصوصی هرنوع انشاآت، رسم، کشف ونظارت درعهده ایدر.

حاجی بایرام مسجد سوقاغی «اقتصاد وانشاآت یوردینه» مراجعت. تلفون: ۱۶۶۱ ۳۷۸

بغچه قراج اراضی صاحبلرینه مژده

(صوك سیستم آمریقان صودولابی)

دیشلی چرخلرله مجهز وغایت سهولتلی وأبدی قوللانیشلی وکاملاً دمیردن معمول بردولابدر. آقار صولردن وقیولردن ایسته‌یلان ارتفاعه صوچیقارر. کورمك وآلمق ایسته‌ینلر پولیس مدیریتی قارشوسنده‌کی فطوغرافخانه‌یه مراجعتلری.

زراعت بانقه‌سنده منحل مأموریتلر

تورکیه زراعت بانقه‌سی آنقره شعبه‌سندن:

آنقره زراعت بانقه‌سیله ملحقاتنده‌کی منحلات ایچون ۵۰ الی ۷۰ لیرا تخصیصات شهریه ایله مأمور آلنه‌جقدر. شهرحالك یکرمی آلتنجی پرشنبه کونی بعدالزوال ساعت اون درتده شعبه‌ده مسابقه اجرا ایدیله‌جکدر. سنلری یکرمیدن دون واوتوز بشدن افزون اولامق ومانع استخدام بر حالری بولونمامق شرطیله طالب اولانلرك یوم مذکورده شعبه‌یه مراجعتلری اعلان اولنور.

۱ - ۲۹۷

آنقره - سیواس دمیریولی مدیریتندن:

۱ حزیران ۹۲۷ تاریخندن اعتباراً آنقره - قیصری خطی کذرکاهی اوزرنده جلباخ، قاکلیجه، فاقیلی، پاشالی، همت دده، بك دکرمنی (قیصری) موقفلری ایشلتمه‌یه کشاد ایدیله‌جکدر.

یولجی قطارلری شمدیلك جمعه ایرتسی، پازار ایرتسی، چهارشنبه کونلری آنقره‌دن قیصری‌یه مزیمت وپازار، صالی، پرشنبه کونلری قیصریدن آنقره‌یه عودت ایدرلر؛ یونلردن ماعدا جمعه کونی آنقره‌دن، جمعه ایرتسی کونی قیصریدن حرکت ایتمك ویالکز ایکنجی واوچنجی موقع یولجی آرابه‌لریله اشیای تجاریه واغونلرندن متشکل اولمق اوزره بر مختلط قطار سیروسفره وضع ایدیله‌جکدر. تجاری قطارلر احتیاجه کوره سیروسفر ایده‌جکلر ووقت حرکت جدوللری آیریجه اعلان ایدیله‌جکدر.

۲ - ۱۸۰۹

املاك وایتام بانقه‌سی مدیریت عمومیه‌سندن:

ماه‌حالك ۱۸ نجی چارشنبه کونندن اعتباراً بانقه‌مز دوائری صباح ساعت طقوزدن اون ایکی‌یه‌قدر واوکله‌دن صکره ساعت اوبشدن اون یدی‌یه قدر ارباب مراجعته کشاده بولنه‌جغی اعلان اولنور.

۱-۴۰۶

دوقتور

احمد لطفی

داخلی، انتانی وچوجق خسته‌لقلری متخصصی

بوکره قره اوغلان چارشوسنده مرکز قرائخانه‌سی فوقنده مصطفی افندی آپارتمانك برنجی قاتنده‌کی معاینه‌خانه‌سنه نقل ایتمشدر. هرکون خسته‌لرینی یکی معاینه‌خانه‌سنده قبول ایدر.

تلفون نومروسی: ۱۲۳۹

حصه‌داران هیئت عمومیه‌سی اجتماعی

آنقره ملی منسوجات آنونیم شرکتندن:

شرکتمز حصه‌دارانی هیئت عمومیه‌سنك ۱۹۲۷ سنه‌سی حزیرانك یکرمنجی پازار ایرتسی کونی ساعت ۱٤ راده‌لرنده شرکت اداره خانه‌سنده صورت عاده‌ده اجتماع ایده‌جکندن اصالةً ووکالةً یکری حصه‌یه مالك حصه‌دارانك یوم اجتماعندن بر هفته اولنه قادار شرکت وزنه‌سنه مقبوضلرینی بالتسلیم مقابلنده دخوایه ورقه‌سی آلمالری اعلان اولنور.

روزنامهٔ مذاکرات

۱ — مجلس اداره و مراقب راپورلرینك قرائتی.
۲ — ۹۲٦ سنه‌سی بلانجوسك تصدیق و مجلس اداره‌نك ابراسی
۳ — ۹۲۷ سنه‌سی ایچون بر مراقب انتخابیله اجرتنك تثبیتی.
٤ — شرکت نظامنامه‌سنك بشنجی ماده‌سی حقنده مذاکرات اجراسی.

۱-٤۳٦

پنجره‌لره کونشلك وضعی وسپر اعمالی

مدافعهٔ ملیه وکالتی مبایعات قومیسیونندن:

مدافعهٔ ملیه وکالتك جبههٔ اصلیه‌ده‌کی پنجره‌لرینه کونشلك وضعی ونقصانلك اکمالی ایله یکیدن اوچ عدد پنجره سپرلکی اعمالی وبرینه وضعی پازارلق ۱۹ - ۵ - ۹۲۷ تاریخنه مصادف پرشنبه کونی اجرا ایدیله‌جکندن طالبلرك ساعت ۱٤ ده مرکز مبایعات قومیسیونه مراجعتلری اعلان اولنور.

۲-۱۹۸۰

آنقره مأمورین قوئوپراتیف شرکتندن

مافنامارا وشرکاسی فابریقه‌سنك آنقره آجنته‌لکی عهده‌سنده بولونان شرکتمز مذکور فابریقه‌نك مارتهل، پومه‌ری غره‌نو شرابلریله غایت نفیس اولدیغندن کبار ذواتك ترجیحاً قوللاندقلری قوقولی صابونلری، پوماد، طراش طاقلرینی مبذولاً صاتیشه چیقاردیغی آنقره، یوزغاد، قیرشهری وحوالیسنده بولونان محترم مشتریلرینه عرض و اعلان ایدر.

۲-۲۰۱٦

تورکیانك یکانه قوش تویی فابریقه‌سی

آنقره آجنته‌سی بالق پازارنده کوجوك بونمارشه‌در

مغازه‌مز

قوش تویندن: یصدیق یوزی، یورغان، یتاقلری آرزوایدیلان قوماشدن اعمال ایتدیررز.
قوش تویلرینی: کیلو ایله پراکنده وطولدن صاتار. اقامتکاهه قدر سوق ایتمك شرطیله بیوك سپاریشلر قبول ایدر وآز برزمانده تسلیم ایلر.

۱-٤۳۱

دیسه طبیبلرینك نظر دقتنه

بو کره شهریمزه کلن موریس فاراجی افندینك، محترم دیش دوقتورلرمزك نظر استفاده‌سنه عرض ایتمکده اولدیغی دیشچی آلات وادوات فنیه سرکیسی ۱۹ مایسه قادار دوام ایده‌جکدر. کمال اعتنا وفداکاری ایله تأسیس ایدیان سرکینك زیارتی قاچیرلمه‌جق برفرصت اولدیغنه محترم دیشحیلریمزك نظر دقتنی جلب ایدرز.

زیارت ساعتلری: صباح: ۱۰ الی ۱۲ اوکله‌دن صکره: ۱۵-۱۸

۱-۳۵۵ طاش خان اوتلی نومرو: ۱۲

کوز خسته‌لقلری متخصصی

دوقتور علی رضا

خسته‌لرینی بالق پازارنده پولیس نقطه‌سی قارشیسنده‌کی معاینه‌خانه‌سنده قبول وتداوی ایدر.

۱ - ۱۰۵

معاینه‌خانه تبدیلی

دیش طبیبی، دانیال طورغودبك معاینه‌خانه‌سنی قره اوغلانده اسکی مرکز قرائخانه‌سی فوقنده‌کی آپارتمانه نقل ایتمشدر.

۱-۵۰

آنقره مأمورین قوئوپراتیف شرکتندن :

مهم بر فرصت

محترم مشتریلرمزدن کوردیکمز فوق العاده رغبت وتوجهه مقابلهٔ شکران اولمق اوزره کشاده بولندیرمقده اولدیغمز شابقه صاتیش شعبه‌مزه امیدمزدن قات ، قات فضله اثر توجه کوسترن محترم مشتریلرمزك یازلق شابقه احتیاجلرینی وقربان بایرامنك تقربنی نظردقته آلان شرکتمز بوکره یکی کتیرتدیکی آوروپانك سوك موداوعین زمانده حصر شابقه‌لر کبی کونشدن صارارمادینی ، یاغموردن قبارمادینی وبوزولمادینی ایچون ترجیحاً رغبته مظهر اولان غایت ایجه کنارلی وکنارسز فوتر خفیف یازلق شابقه‌لرینی محترم آنقره مشتریلرینك انظار استفاسنه عرض ایدر .

فیأتلر مزرقابت قبول ایتمه‌یه جك درجه اهوندر

تکیل شابقه مفازه‌لرینی دولاشیکز واستانبولدن کلدردن فیأتلری تحقیق ایدیکز آندن صوکره شابقه صاتیش شعبه‌مزی زیارت ایدیکز برزیارت مدعامزی اثباته کافیدر . ١-٢٠١٥

پارس وبرلین قادین وارکك ترزی مکتب عالیلرندن مأذون

معلم ترزی زاده عثمان ذکی

بك اصبارلامه تشکیلاتی بك اوغلندهکی ترزیخانه‌سی کبی توسیع ایتمك ایچون اوزون مدت آنقره‌ده بالذات چالیشه‌جقلردر .

خاحدز قماش قبول ایدلز

عقارات وقفیه مزایده‌سی

آنقره اوقاف مدیریتندن :

جنسی	بدل تخمینی لیرا	عقار نومروسی	وقفی	موقعی	مستأجر سابقنك اسمی
اوطه	٣٦	٣٢١	عبادالله	بالق عثمانی جوارنده	بابیوردلی کورد عزیز
دکان	٢٥٢	٣٢٢	عبادالله	چاقیجیلرده	استانبه‌للی تنکه‌جی مصطفی افندی
»	٣٠٠	٣٣٣	زاهده‌خانم	قیوز بازارنده	جاجی هارون افندی
باراقه	٣٠	٣٤٤ ٣٤٥	بویاجی علی	پرنج خانی اوکنده	بوشدر .
دکان	١٧٥	٣٤٨	زاهده خانم	خفافلرده	خفاف محمد علی اغا
باراقه	١٠	٣٥١	بویاجی علی	قیا کوللکده	بوشدر .
»	٣٠٠	٣٥٤	قاغنی بازاری	بالق بازارنده	طاتلیجی کمال افندی
»	٤٥٢	٣٥٥	» »	» »	طرزونلی علی رضا افندی
خانه	١٢٠٦	٣٦٠	مضبوطه‌دن	اخی طغر اعلمه‌سنده	دیشجی علی شعبان بك
دکان	٢٠٠٠	٣٦١	خواجه‌پاشا	قره اوغلامده	توتونجی احمد حمدی بك
قهوه‌خانه	٦٠٠	٣٦٢	معمار زاده	اولوجانلرده	شیخ عزالدین محله‌سندن اکمکجی رفعت
آرضیه	٢٠	٣٦٣	قورشونلی	پیده‌چیلر باغنده	بورکجی صالطش اغا
»	١٠٣	٣٦٦	جامسکی	تحته قلعه‌ده	حاجی طوغان محله‌سندن بوزغادلی هوادیس
نصف دکرمن	٧٥	٤٠٦	دورت دده‌ده	ایوه دیك چفتلکنده	اسکیشهرلی امین اوغلی یوسف افندی
دکان	١٥	٤١٤	پلاو اوغلی	پرنج خانی اوکنده	حاجی عرب محله‌سندن خانجی ابراهیم آغا
»	١٥	٤١٥	» »	» » »	کچیك محله‌سندن سراج فائق اوسته
طباق دکانی	٢٠	٤٢٤	طاغ آردی	طباقخانه‌ده	طباق حسین عونی افندی
دکان	١٢٠	٤٤٥	حاجی بایرام ولی	پرنج خانی اوکنده	بوشدر .
»	١٥	٤٤٦	» »	» »	بوشدر .
»	٧٠٠	٤٤٩	زاهده‌خانم	قیوز بازارنده	قصاب یشار اغا
»	٢٢١	٤٥٢	» »	تحته قلعه‌ده	اکمکجی مصطفی افندی
»	٢٠١	٤٥٣	» »	» »	متقاعدین عسکریه‌دن احمد افندی
آرضیه	١٠١	٤٦١	» »	» »	عبدی زاده حلمی بك
قهوه‌جی دکانی	٢١	٤٦٣	» »	» »	حصارلی صالح ذکی افندی
دکان	٧٠	٤٦٣	مولوبخانه	قطانی محله‌سنده	صابونی محله‌سندن اسماعیل اغا
»	٥٠	٤٦٤	»	» »	شکری به محله‌سنده بقال محمود اغا
بوستان	٨	٤٩٧	عائشه قادین	خطیب چایرنده	بوستانجی صالح اغا
چایر	٩٠	٥٠١	تولیجه	قازلقده	تکه احمد محله‌سندن سعید افندی
ترلا	٢٥	٥٠٢	»	استاسیون جوارنده	» » » »
سبزه بوستانی	٦٠	٥٠٤	اخی یعقوب	دکرمن خرقنده	قریش محله‌سندن عثمان اوغلی کوکمن اغا
» »	٧٠	٥٠٥	معمار زاده	» »	حاجی بایرام محله‌سندن صاتلمش اوغلی علی

اشبو جدوله محرر عقارات وقفیه‌لرك سنه‌لك بدل ایجارلری مزایده‌یه قونولمشدر . وضع اولنان بدل حدلایق کورولدیکی تقدیرده مایسك اونوز برنجی صالی کونی ساعت اون درتده احاله ایدیله‌جکندن طالبلرك مزایده واعلان قانوننك آلتنجی ماده‌سنده محرر تأمینات آقچه‌لریله برلکده صمان بازارنده انقره اوقاف مدیریتنه مراجعت ایتملری اعلان اولنور . ٢-١٤١٤

بغداد یلك چیتا

ایسته‌نیلن مقدار وابعاده حاضردر. کیره‌مید آلتی چیتا ایله هرنوع انشاآت کره‌سته‌سی طوریدن وبراکنده صاتیلیر. فیأتلر چوق اوجوزدر. هرکون اون ایکیه قدر استانبول کرسته مفازه‌سنك آقی کوری جاده‌سنده ملت مجلسی اتصالنده‌کی آچیق ارضیه‌سنه مراجعت ایدلمسی . ١-٦٨٧

کیره‌چ احتیاجی اولانلرك نظردقتنه

بوتون انشاآتلرجه طانمش خالص ومخیر کوتاهیه‌لك مشهور کیره‌جندن کرك واغونله وکرکسه پراکنده صورتیله آرزو ایدن ذواتك طاش‌خان آرقه‌سنده کوتاهیه بازارنه مراجعتلری . ١-٣٠٥

استانبول دارالفنون مبایعات قومیسیونندن:

طب فاکولته‌سیله قدیرغه سریات ولادیه‌سنك کله‌جك سنه ابتداسندن نهایتنه قدر لزومی اولان بالعموم معینات واحتیاجات سائره‌لری قبالی ظرف اصولیله آنجق بونلردن سود ویفورت کبی متفرق وباش سبزه مناقصهٔ علنیه صورتیله مایسك یکرمی بشنجی چهارشنبه کونی ساعت اون آلتی‌ده احاله قلنمق اوزره مناقصه‌یه وضع اولونمشدر . طالب اولانلرك موجود شرطنامه‌لره کوره مناقصه حفنده معلومات آلمق اوزره هرکون اوکله‌دن صوکره قومیسیون کتابتنه مراجعتلری وتکلیف مکتوبلریله تأمینات آقچه‌لرینك احاله ایچون تعیین ایدیلن مدتدن برساعت اول قومیسیون ریاستنه تودیعی وعلنی مناقصه ایچون‌ده‌یوم مذکورده قومیسیونده حاضر بولونملری اعلان اولونور . ٨-٧١٦

فایرستون

Firestone

ع . عونی مؤسسه‌سی

شوروله - بویوك

دنیانك اك طیانقلی لاستیکی اولوب شوفورلرجه چیچکلی لاستیك نامیله مشهور وپك مقبولدر . کلیتلی مقداردہ مالارمز بوکون کلمشدر . لاستیکلرمز دوغرودن دوغرویه آمریقادن کلمکده اولدیغندن هم تازه، همده دیکرلرینه نظراً دهاچوق اوجوزو آلتی آی غارانتیسی واردر. طویدن وپراکنده سپارش قبول اولونور. مفازه وشعبه‌لرمزه مراجعت اولونمسی رجا اولنور. ٩-٤٠٥

آنقره دفتردارلغندن :

خانه، عرصه وتارلا مزایده‌سی

صره نومروسی	محله‌سی	موقعی	رقم ابواب	عمومی	قیمت مقیده‌سی لیرا عدد	غ	قیمت تخمینه‌سی لیرا عدد	زراع	مترو	اولك	دونم	جنسی	وضعیت حاضره‌سی	حدودی
١٠٥	این کوکجه	قزل بك چشمه‌چفمازی	٢٢-٩	٤٨٥٩	١٢٠		٥٠٠				١٩٢ سهم ١٤٧ سهم خانه	اعتباریله اوزری طام خرابجه	عبدالرحمن وعلی اوسته چیقه‌از سوقاق قزل بك جاده‌سی
١٨٨	شیخ عزالدین	دباغخانه‌سوقاغی					٩٦٠	٩٦			عرصه	البوم عرصه حالنده	جانب یمینی میدان سوقاغی یساری مارق آرقه‌سی دباغ عرب محمد اوغلی حاجی محمد جبه‌سی طریق
١٨٩	جاقرلر	سقالر چیقمازی	٢	٢١١١	١٠٠		٣٩٠		٣٨		»	»	طوبره‌جی زوجه‌سی مریم وکورد اوغلی قزی مریم طریق
١٨	قورد	اورته خرمن	٦	١٦١	١٦	٢٥	١٥٠٠				٣ ترلا	البوم ترلا حالنده	فودی باش اوغلی زوجه‌سی وحاجی کریم افندی وحسن بال اوغلی واسعد افندی

بالاده اوصافی محرر اموال غیر منقوله‌نك بدل احاله‌سی سکز سنه وسکز تقسیطده استیفا و٢٦ مایس ٩٢٧ پرشنبه کونی ساعت اون بشده احاله ایدلمك اوزره ٥ مایس ٩٢٧ تاریخندن اعتباراً مزایده‌یه وضع ایدلمش اولدیغندن طالب اولانلرك ولایت املاك ملیه مدیریتنه مراجعتلری اعلان اولنور . ٢-١٠١٤

سکز سنه‌ده سکز تقسیطله عرصه مزایده‌سی

آنقره دفتردارلغندن :

صره نومروسی	محله‌سی	موقعی	رقم ابواب	عمومی	قیمت مقیده‌سی عدد لیرا	قیمت تخمینه‌سی عدد لیرا	مترو	جنسی	وضعیت حاضره‌سی	حدودی
١٨٥	بهلول	اوت بازاری	٨	٢٦٧٢	٤٠	٥٠٠	١١٦	عرصه	البوم عرصه حالنده‌در	کوپریلی آره‌لنی ومغرده‌چ ، اوغلی وبجین
١٨٦	»	»	٦	٢٦٧٠	٣٥	١٦٠٠	٣٣٠	»	» » »	بال اوغلی کیرقور وکوپریلی آرالق سوقاق
١٨٧	مهریار	یکی سوقاق	٣٦	٢٦١٢	٤٠	١٥٢٠	١٥٢	»	» » »	بوافورلی زاده ژاندارمه‌ضابطی شوق وبوزباشی شاکر بکلر

بالاده اوصافی محرر اوچ قطعه عرصه‌نك بدل احاله‌سی سکز سنه سکز تقسیطده استیفا اولنمق و١٩ مایس ٩٢٧ پنجشنبه کونی ساعت اون بشده احاسی اجرا ایدلمك اوزره ٢٨ نیسان ٩٢٧ تاریخندن اعتباراً مزایده‌یه وضع ایدلمش اولمغله طالب اولانلر ولایت املاك ملیه مدیریتنه مراجعتلری اعلان اولنور . ٢-١٠١٣

هر آیی برامتنه‌نك کندیسنه بالذات اك ایی ره‌املای کندی یاپدیغی ایلدن عموم محافله‌ده بوصورتله کندینی طانیتدیرر .

١٩٢٤ سنه‌سنده اعمال اولنان « قرایسلر » اوطوموبیللری مقداری ٣٢,٠٠٠ عدد اولدیغی حالده ١٩٢٦ سنه‌سنده یعنی ایکی سنه صکره مذکور مقدار ١٧١,٤١٤ عددینه ارتقا ایلمشدر . قرایسلر اوطوموبیللرینك شایان حیرت بردرجه‌ده اولان ترفع مقدارینی یالکز متانت، اقتصاد وبنزین صرفیاتنك سوك درجه آزاولسنه مدیون اولمغله برابر بوندن بشقه یایلا عالرینك ایلیکی، کورونشنك کوزه‌للکی واوطوره‌جق محلر دوشه‌سنك غایت راحت اولسنده مدیوندر .

کرك بیوك وکرك کوچك قطعه‌ده اولان هربر قرایسلر اوطوموبیلی اك ایی براوسته‌نك چیرهٔ مهارت صنعتکارانه‌سیدر .

هربرزاویه‌ده‌کی یقوشلری ، اویونجاق قبیلندن وکمال سهولتله چیقار .

قرایسلر اوطوموبیللری، کرك آصیقاده وکرکسه آوروپانك بالعموم شهرلرنده کندیسنی طانیتدیرمش اولدیغی کبی مملکتمزده دخی کوندن کونه دها فضله برمرغوبلیت وعلاقه اویانمقده‌در .

قرایسلر اوطوموبیللرینی کوروب طانیانلردن کرك علاقه‌دار اولانلر وکرکسه شوفورلر وسائره، فیأتلرینك اوجوزلغنه تعجبله برابر اجرا ایلمکده اولدقلری ایش قوتلرینه حیران اولورلر .

٤ و٦ سیلندیرلی آچیق وقپالی موجود اولوب بش لاستیکلی برلکده آچیق قرایسلر اوطوموبیلنك فیأتی ٢,٧٨٥ لیرای تورکی مقابلی استانبوله نشانطاشندهکی غارازمزده تسلیم ایدلدیکی کبی معتبر کفیل ارائه‌سی تقدیرنده تأدیاتده دخی ابراز سهولت اولنور .

بردفعه قرایسلر اوطوموبیلی ایله تجربه‌یه چیقه‌جق اولورسه‌کز محقق یالکز قرایسلر صاتون آلیرسکز .

آجنته‌سی : استانبولده قاطرجی اوغلی خانانده ٤١ نومروده‌در.

وکیلمز محمد علی بك الیوم آنقره‌ده بولنمقده اولدیغندن کرك معلومات آلمق وکرکسه سپارش ویرمك اوزره قره‌اوغلان چارشوسنده فرح اوتلنده بولنان بومی لیمه مراجعت اولنمسی مرجودر ١-٣٩٤

فوچ زاده خانده « ١ » نومروده

تعقیب اموردن

١ — آرشونی ٣٠ الی ٥٠ غروشه متروسی بر بچق الی ایکی او چ لیرایه جبه‌جی‌ده ، بالق پازارنده محترق تیاترو سوقاغنده ایکی پارچه، یکان مك مالیه تحصیل شعبه‌سی قارشوسنده او چ پارچه ، حسن بك اپارتمانی یانده بر پارچه، زراعت بانقه‌سی مدیریت عمومیه بنالسی قارشوسنده بر پارچه، عدلیه سرایی اتصالنده بر پارچه صاتیلق عرصه‌لر .

٢ — صمان پازارنده ، صحیه وکالتی جوارنده ، حمایهٔ اطفال مرکزی قارشوسنده ، مکتب حقوق آرقه‌سنده ، جبه‌جی‌ده ، قایا باشنده صاتیلق وکیرالق خانه‌لر .

٣ — آق تپه‌ده ، انجیرلکده صاتیلق باغ وکوشکلر له مشهور سچونجی چیفتلکی .

٤ — هر صنعت ارباباندن ایشجی وعمله‌لر

٥ — پیاسه‌دن اوجوز طوغله ، کیره‌چ جنتو وسائر لوازم انشائیه .

٦ — کیرالق وصاتیلق أو ، عرصه ، باغ ، انجیر، موبیلیه وسائر شیلری اولان ذواتك اداره خانه‌مزه معلومات ویرملری کندی منفعتلری اقتضاسندندر . ١-٣٠٢

— وه‌رولید —

قسیلولیتك تکمل ایتمش شکلی وه‌رولیددر، نمونه‌سنی مالیه وکیلی حسن فهمی بك آپارتمانی دوشه‌مه‌لرنده کوره‌بیلیرسکز، قطعیاً تأمیناتلی ماط ، مجلا ، سوماکی تقلیدی دوشه‌مه‌لر اعمال ایدیلیر. آنقره ایچون یکانه وکیلی بالق پازارنده اسه‌منلیلر تجارخانه‌سی

کله‌پیر عرصه

جمهوریت جاده‌سنده (٢٧٦٠) متروسی عرصه قطوعاً وفراغ صرفی مشتریه عائد ولدرق (١٥٠٠) لیرایه صاتیلقدر . طاش خان اتصالنده چینی وسیفورطه مغازه‌سنه مراجعت بویورلمسی . ١-٢٤٧

کیرالق خانه

جبه‌جی جوارنده ناظم بك محله‌سنده خزینه‌دار اوغلی آشجی رفعت آغانك درت اوطه بر موطباغی حاوی خانه کیرالقدر . طالب اولانلرك استانبوله باسته صالونی قارشوسنده شوفورلر لوقانطه‌سنه مراجعتلری . ١-٤٠٨

کیرالق خانه

طباقخانه‌ده عزالدین محله‌سنده بر اوطه تحتانی درت اوطه فوقانی بر مطبخ ایکی خلا و مشملات سائره‌یی حاوی برخانه ایجاره وبرلمه‌جکندن طالب اولانلرك قوئوپراتیف شرکتی قارشوسنده‌کی بکار سعدی افندی‌یه مراجعتلری . ١-٤٠٩

تجاری

اعلان تعرفه‌مز

آلتنجی صحیفه‌ده : سطری ١٢,٥ غروش
بشنجی » : » ٢٠ »
دردنجی » : » ٤٠ »

کتاب و آثار مفیده اعلانلرندن بوزده یکری تنزیلات یاپیلیر .

شرکت اعلانلریله کاتب عدالکلردن آتوم شرکتلردن کله‌جك اعلاناتك سطری ٥ غروشدر . بانقه ومؤسسات مالیه اعلانلرینك شرائطی آیریجه قرارلاشدیریلیر . رسوم استهلاکیه و شهراماتی عائداتی دولایسیله رسمی اعلاناتك سطری ١١ غروشدر .

مدیر مسئول : ناشر حقی

جریان هوا

صحت بشرك مهلك دشمنیدر . بوسببدن اکثریا صغوق آغینلغنی نه‌وراثتی والام عضلیه تولدایدیلیر .

آسپیرین بایر قومیه‌لری

مسلغی ازاله وسریعاً ازالهٔ ایدر . یالکز قرمزی باندرولی حقیقی آسپالاتلی آصیل آسپیرین قومیه‌لرینی آلمغه رغبت ایتملیدر .

بالمسابقه حرکت شاکردلری آلنه‌جق

آنادولو - بغداد دمیر یولاری مدیریت عمومیه‌سندن :

١ — دولت دمیرولاری ایچون نشدیرلمك اوزره ایکی حرکت شاکردی بالمسابقه خدمته آلنه‌جقدر.

٢ — طالبلرك سنلری اون سکزدن دون (٣٢٥ داخل - ٩٠٩) ویکری بشدن یوقاری (٣١٨ داخل - ٩٠٢) اولمه‌جقدر .

٣ — شرائط قید وقبوله متعلق مفصل تعلیمات کوپری کیشه‌سیله حیدر پاشاده‌فار داخلنه وبانیو وبویوك شهرلر مواقفنه تعلیق اولونمشدر .

٤ — مسابقه هرطرفده ٢ تموز ٩٢٧ ساعت ١٤ ده اجرا ایدیله‌جکدر .

٥ — طالب اولانلرك بوتعلیماتی اوقومرلری و ٣٠ حزیران ٩٢٧ تاریخنه‌قدر حیدر پاشاده مدیریت عمومیه معاملات ذاتیه مدیریتنه، آنقره وسامسونده دمیرولار انشا آت وایشلتمه مدیریتلرینه وطشره‌لرده قسم حرکت مفتشلرینه، ازمیر وآطنه‌ده نافعه سرقومیسرلرینه مراجعت ایتملری رجا اولنور. ١-٣٧١

کیرالق خانه

اوقاف مدیریت عمومیه‌سی جوارنده درت اوطه ومشتملات سائره‌یی حاوی مستقل خانه محله کیرالقدر. طالب اولانلرك عدلیه وکالتی معتمدی نیازی افندی‌یه مراجعتلری . ١-٣٨١

کیرالق خانه

موسوی مکتبدك یانندهکی قورشونی بویالی آلتی اوطه‌لی ته‌و کیرالقدر. ایسته‌ینلر ایچنده کیره یاخود قارشیده‌کی نقاله مراجعت ایتسینلر .

آپارتمان مناقصه‌سی

اوقاف مدیریت عمومیه‌سندن :

انشاسی موقع مناقصه‌یه قونیلان ایکنجی وقف آپارتمانك مدتی کوریلن لزوم اوزرینه ١ حزیران ٩٢٧ چهارشنبه کونه قدر تمدید بدلمشدر .

کفالژین

باش آغرلرنده هر درلو آغریلره مؤثردر

ایش

اصول محاسبه‌یه حقیله واقف بر محاسب ایش آرایور. قوپون پازارنده غیرت بقالیه‌سی صاحبی عثمان بك واسطه‌سیله تحریری ویا شفاهی مراجعت. ١-٣٧٢

کیرالق فرون

یکی یاپیلمش بوتون طاقلری تکمیل بویوك بر فرون کیرالقدر . آرزو ایدنلرك قوئوپراتیف شرکتی مدیریتنه مراجعتلری . ١٥٠