آبونه شرائطی

سنه‌لکی ۱۷۰۰ ، آلتی آیلغی ۹۰۰ ، اوچ آیلغی ۵۰۰ غروشدر .
اجنبی مملکتلرینه سنه‌لکی ۳۰۰۰ ، آلتی آیلغی ۱۶۰۰ غروشدر. اوچ آیلغی ۹۰۰

قیمت مقدره‌سز مکتوب ایچنده گوندریلن پارالرك ضیاعندن اداره‌جه مسئولیت قبول اولونماز .

نشر ایدیلن اعلانلرك محتویاتندن دولایی مسئولیت قبول ایدلمز .
اعلان شرائطی اداره مدیریتی ایله قرارلاشدیریلیر .

حاکمیت ملیه

مطبعه واداره‌خانه‌سی

آنقره ، چانقیری جاده‌سنده دائرهٔ مخصوصه
تلغراف آدرسی : « آنقره حاکمیت ملیه »

اوطوماتیك تلفون { باش محرر ۱۰۶۶۳ ، هیئت تحریریه ۱۰۶۶۲ ، اداره ۱۰۶۶۴

غزته واداره‌خانه‌یه عائد هرنوع اوراق اداره مدیریتی نامنه گوندرلمیدر .
جواب ویرلمسی آرزو ایدیلن مکتوبلر ایچون پش غروش پوسته پولی لف ایدلمیدر .

مرکز لجی سه ۸ - نومرو : ۲۱۴۴ | ۳۰ ذی الحجه ۱۳۴۵ | چارشانبا | ۲۹ حزیران ۱۹۲۷ | نسخه‌سی ۵ غروشدر

غازی رئیس جمهور حضرتلری ، جمعه کونی خلاصکارینی سنه‌لردن بری بویوك بر تحسرله بکله‌ین استانبولی تشریف ایده‌جکلردر

استانبول ، ۲۸ (خصوصی مخابرمزدن) ـ استانبول شهر امانتی نشر ایتدیکی بیاننامه ایله رئیس جمهور حضرتلرینك جمعه کونی شهرمزی تشریف ایده‌جکلرینی خلقه تبشیر ایتدی . غازی حضرتلرینك استقباللرینه عائد پروغرام تماماً تثبیت و نشر ایدیلمشدر . سنه‌لردن بری بویله [illegible] خلاصکارك متحسری بولونان استانبول ترتیب ایدیله‌جك معظم فنار آلایلری و شهر آیینلرایله بویوزدن دویدیغی سه‌وینجی مثلی کورولمه‌مش تظاهراتله اثبات ایده‌جکدر .

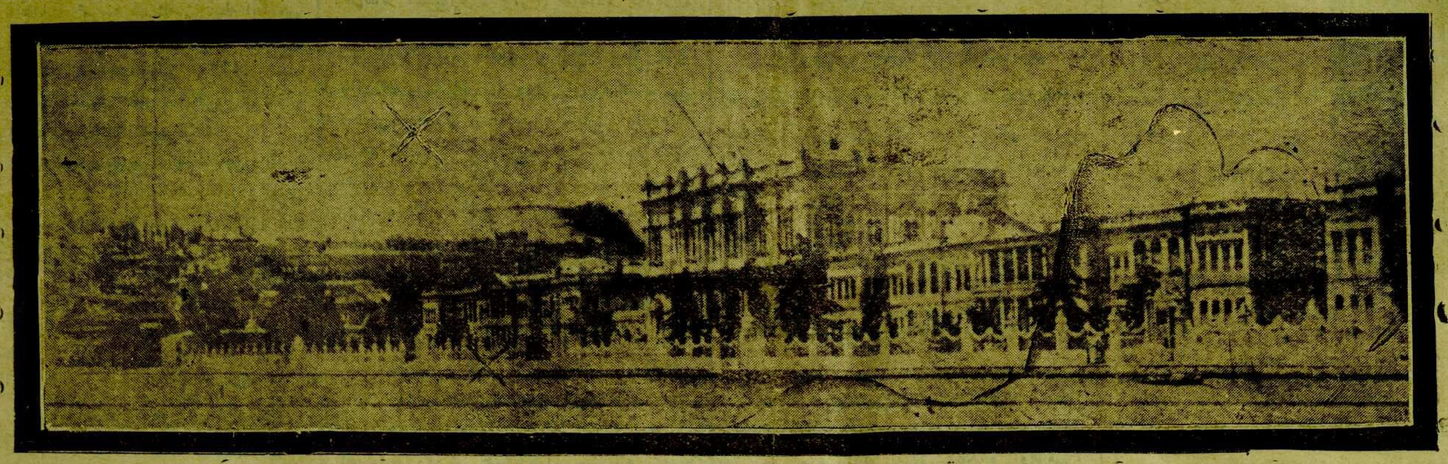

بالقانه میثاقی و یونانستانه

صوك جنوره قونفرانسی مناسبتیله بالقان میثاقی اطرافنده یکی یکی مطالعات ، یکی یکی بیانات یاپیلمغه باشلادی . بونکله برابر بر بالقان ائتلافندن صبق صبق بحث اولونمه‌سی ، بهمه‌حال اونك تحققنه دلالت ایتمز . هرحالده بوفکرك کچن سنه‌یه نسبتله دها بویوك بر مسافه قطع ایتدیکی‌ده قابل انکار دکلدر . سیاسی حادثه‌لر ، منطق وحسابدن زیاده یکی تجلیاته تابعدر . هیچ بکلمدیکمز حادثه‌لرله بردنبره قارشیلاشمق دائما ممکندر . اونك ایچون سیاسی برمسئله‌نك لهنده ویاعلیهنده مطلق برقناعت سرد ایتمك احتیاطکارلغه منافیدر .

کچنلرده آژانسلر یونانستان خارجیه ناظری موسیو میخالاقوپولوسه عطفاً بعض بیانات نشر ایتدیلر . کویا یونان خارجیه ناظری دیمش که : (تورکلر ، منفعتلرینی شرفه توجه ایتمکده کوریورلر ؛ اونك ایچون غربده‌کی سیاسی قوتینه زوظرله علاقه‌دار اولمق ایسته‌مزلر !) برقاچ کون اولکی برمقاله‌مزده تورك محبی اولدیغنه شبهه‌مز اولمیان و تورکلرك بالقانلرده و دولایسیله آوروپاده علاقه‌سنك طبیعی بولوندیغنه قانع اولان موسیو میخالوقوپولوسدن بوکبی بیاناتك صدورینه احتمال ویرمدیکمزی اشارت ایتمشدك . معهود بیاناتی تأیید ایدن یکی خبرلر کله‌دیکنه کوره تخمینمزده اصابت اولدیغی آکلاشیلیور . همان عین کونلرده یونان سفیری موسیو جامادو . سوده غزته‌مزه یاپدیغی بیاناتده تورکیه ، یونانستان ، بولغارستان ، یوغوسلاویا وآرناوودلغك اشتراکیله تشکیل ایدلمسی محتمل اولان بالقان میثاق فکریننك کوندن کونه قوت بولدیغنی وبرکون یونك امر واقع حالنه کله‌بیله‌جکنی سویلمشدی . بومسئله‌ده‌کی تورك نقطهٔ نظری ، ملومدر . بالقانلرده دوامی برصلحك تأسسی وبالقانلیلرك یکدیکریله آکلاشمه‌سی اساسی تورکیه‌نك صمیمی آرزوسنه بوتون مناسبله توفق ایدن برسیاستدر . یونان سفیرینك ایما ایتدیکی « وقت مرهون » حلول ایتدیکی زمان بالقان میثاقنی توجهله قارشیلامغه حاضرز .

جنوره‌ده بین الملل مساعی قونفرانسنه مشاهد صفتیله اشتراك ایدن خارجیه انجمنی رئیسی شکری قایا بك تورکیه ـ یونان تشریك مساعیسی حقنده یونان مخابرلرینه یاپدیغی بیانات قومشومزك مطبوعاتنده عمومیتله مساعد برشکلده تفسیر اولوندی . شبهه‌سز ، یونانستانده تورك ـ یونان دوستلغنك‌ده طرفدارلری موجوددر . آنجق محقق اولان شی ، منطق وشعورك اکثریت اوزرنده حاکم بولوندیغیدر . بر یونان غزته‌سی ، « تورکلرله یونانلیلر آره‌سنده‌کی اوچورومك دولدیغنی ظن ایتمه‌نك خطا ولدیغنی » سوبله‌مکله برابر صمیمی بر تقرب و ائتلافك زمانلره ممکن اولابیله‌جکنی امید ایدییور . بز سیاسی مناسباتده شعورلی ملتلرك حسیاته عنودانه مطاوعت ایده‌جکنی فرض ایتمه‌مکده‌یز . یونان ملتی ، اکر حیاتی منافعنی تورکیه ایله تشریك مساعیده کوریورسه بوکا هیچ برقوتك مانع اولامیه‌جغی وبالعکس بین الملل وضعیتك بوامل تسهیل ایده‌جکی قناعتنده بولونیورز .

مبادله ائتلافنامه‌لری امضالانمه‌دن اول تورکیه ایله یونانستان آراسنده صمیمی برتشریك مساعیدن بحث ایتمك البته عبث اولوردی . شمدی وضعیت اودرکه بو ائتلافنامه‌لرك تطبیقاتنده حسن نیت و صمیمیت کوسترمك صورتیله تورك ـ یونان دوستلغنی تقویه ایتمك اصلا مشکل دکلدر . چونکه یونان سفیری جنابلرینك‌ده تأیید ایتدیکی وجهله تورکیه‌نك صلحپرور برسیاست تعقیب ایتدیکنه شبهه یوقدر . بر یونان غزته‌سی اکر تورك مطبوعاتی قوتلی مظاهراتی اسیر کرسه ایکی طرفك رجالی طرفندن اوقادار آرزو ایدیلن تورك ـ یونان مقارنتك مثبت برشکلده کچیکه‌جکندن اندیشه ایدییور . قناعتمزجه بویله برانديشه واردر دکلدر . اکر تورك مطبوعاتی ائتلافنامه‌لرك صمیمی ودرست برطرزده تطبیقی اوزرنده شدتله اصرار ایدییورسه بونك سببی بر طرفدن عرقداشلرمزك حقوقی تأمین ایتمك ، دیکر طرفدن‌ده ایکی مملکتك مناسباتنه سوء تأثیر یاپه‌جق اختلاطاته میدان ویرمه‌مکدن عبارتدر . یونان مطبوعاتنك‌ده بو خصوصده براز داها حساس اوله‌سی مشترك منافعمز نقطهٔ نظرندن چوق فائده‌لیدر .

سعرد مبعوثی
محمود

اوچ دولت آکلاشایه‌جکمی

بحری قونفرانسده

امید بخش خبرلره رغماً قونفرانس برنده صایور

لوندره ، ۲۷ (آ آ) — بحری قونفرانس طرفندن دون آقشام نشر ایدیلن بر تبلیغ فنی قومیته‌نك مساعیسنك شایان ممنونیت برطرزده ایلریله‌مکده اولدیغنی بیلدیرمکده‌در . حال حاضرده اك زیاده جالب طرق اولان مسئله حجم استیعابی وبوتون جزؤتامارك تسلیحی حقنده‌کی انکلیز تکلیفاتی مواجهه‌سنده ژاپونیا وآمریقانك نه‌کبی برخط حرکت اتخاذ ایده‌جکلرینی بیلمکدر .

اساس اعتباریله ژاپونیانك انکلیز تکلیفاتی لهنده اولدیغی معلوم اولوب بوحال اوچ حکومت آراسنده اولدیغی معلوم اولوب بوحال اوچ حکومت آراسنده براوزلاشما زمینی بولونماسنی تسهیل ایده‌جکدر . واشینغتون حکومتنك قونفرانسك بهمه‌حال مثبت برنتیجه‌یه داخل اولماسنی آرزو ایتمکده اولماسی بوخصوصی تقویه ایتمکده‌در . برملاقات اثناسنده آمیرال ساتیو ژاپونیانك انشاآت بحریه ساحه‌سنده تصرف یاپیلماسی مقصدیله انکلتره طرفندن درمیان ایدیله‌جك تکلیفی تدقیق ومذاکره‌یه آماده اولدیغنی بیان ایتمشدر .

ژاپون ـ انکلیز نقطهٔ نظری

جنوره ، ۲۸ (آ . آ) — اوچ دولت آراسنده منعقد بحری تحدید تسلیحات قونفرانسنده‌کی ژاپون مرخصی صف حرب سفائنی حقنده انکلتره طرفندن سرد ایدیلن تکلیفاته اشتراك ایچون حکومت متبوعه‌سندن تعلیمات آلدیغنی تکذیب وفقط بو مدعایه واشینغتون معاهده نامه‌سی احکامه رعایت ایدلمك شرطیله طرفدار بولندیغنی بیان ایتمش وبرامن

[مابعدی ٤ نجی صحیفه‌نك ٤ نجی ستونده]

قومونیست فرقه‌سنده

تروچکی ایله زینوویه‌نك قومونیست فرقه‌سندن اخراجی قونفره‌نك روزنامه‌سنده

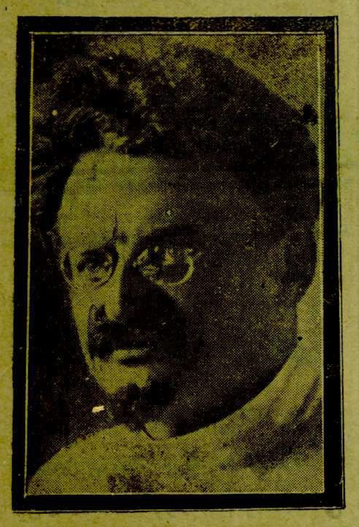

قومونیست فرقه‌سندن اخراجی قونفره روزنامه‌سنه قونان

موسیو ندوچکی

برلین ، ۲۷ (آ . آ) — موسقواده قومونیست فرقه‌سی مرکزی قومیته‌سی کله‌جك تموزك اواسطنده اجتماع ایده‌جك فرقه قونفره‌سنك روزنامهٔ مذاکراتنه تروچکی ایله زینوویه‌نك فرقه‌دن چیقارلماسنی ادخال ایده‌رك مخالفره چوقدن بکلدکی ضربه‌یی ایندیرمشدر . بومسئله حقنده قونفره‌نك موافقی اولجه استحصال ایدلمش اولدیغنی آکلاشیلیور . برلین مطبوعاتی قومونیست فرقه‌سنده‌کی تفرقه‌نك جدی صورتده انکشاف بولماسنه احتمال ویرییور .

فرانسز سوسیالیست فرقه‌سنده مهم اختلاف

مفرطلره هجوم

مفرطلر انتخابات ایچین قومونیستلرله برلشییورلر

پارس ، ۲۷ (آ آ) — سوسیالیست فرقه‌سی ملی قونفره‌سنده ظهور ایدن مناقشه‌لر غایت مهم نقطهٔ نظر اختلافلری موجود اولدیغنی وبعض لیده‌رلرك پارلامنتوده‌کی سوسیالیست مبعوثره قارشی خصومت پرورده ایتمکده اولدقلرینی میدانه چیقارمشدر . نئون بلوم تألیف بین

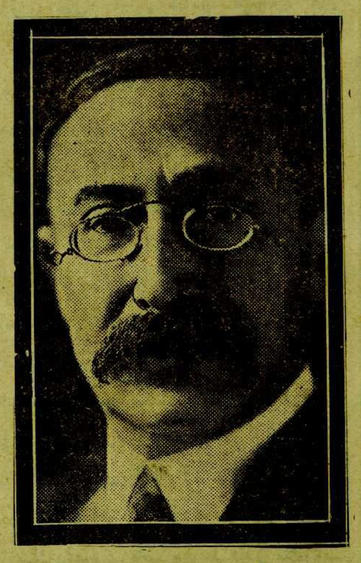

اختلافده تألیف بینه چالیشوب موفق اولامایان موسیو لئون بلوم

ایتمکه صرف غیرت ایتمشده ره‌نوده‌ل مفرطره هجوم ایده‌رك قومونیستلرله اتفاقك تولید ایده‌جکی تهلکه‌یی کوسترمش و بو سوزلر بویوك بر هیجان تولید ایتمشدر . موی الیه سوزلرینه علاوةً دیمشدرکه :

— اکر بو اتفاقك غایه‌سی انتخابانده تأمین موفقیتدن عبارت ایسه بو فرقه ایچون حجاب آور برشیدر .

پول بونقور اردونك تنسیقنه دائر اولوب کند . یسنك مضبط محرری بولندیغی پروژه‌یی موفقیتله مدافعه ایتمش ، سوز لرینی فرقه‌دن چکیلمك ویا فرقه‌ده تفتت حصوله کتیرمك تهدیدلریله یتیره‌رك دوستلری طرفندن آلقیشلانمشدر . بر دره‌زیووسکی طرفندن شدتله تنقید ایدلدکدن صوکرا کیجه ، کیجه جلسه‌سی انجمننك اتحاد آرایه مستند بر قرار صورتی وجوده کتیره‌بیلمسنی تأمین مقصدیله تعطیل ایدلمشدر .

استانبول مبعوثلری عزیمت ایتدیلر

خلق فرقه‌سی اون اوچنجی منطقه مفتشلکی طرفندن وقوع بولان دعوت اوزرینه استانبول مبعوثلری دونکی ترنله استانبوله کیتمشلردر .

رئیس جمهور حضرتلرینك اقامتلری ایچون اعضا اولونان دولمابغچه سرایینك دکورونه رکونیشی

استانبول جاندن براستقباله حاضرلاندی

مجلس رئیسی استانبول ایچون غازی حضرتلرینك تشریفندن داها مهم برحادثه اولامیه‌جغنی سویله‌ییور

استانبول ، ۲۸ (خصوصی مخابرمزدن) — بویوك ملت مجلسی رئیسی کاظم پاشا حضرتلری بوکون شهرمزده مواصلت ایتمشدر . پاشا حضرتلری استاسیونده ، داخلیه وکیلی جمیل ، والی سلیمان سامی بکلرله ، ارکان ، امرا وضابطان طرفندن استقبال ایدلمشدر .

مشار الیه اسباب سیاحتلرینی صوران غزته جیلره :

رئیس جمهور حضرتلرینی استقباله کلدیکنی ، استانبول ایچون غازی حضرتلرینك تشریفندن داها مهم حادثه اولامیه‌جغنی سویله‌مشدر .

استقبال مراسمنده بولونان مکتبلیلر طرفندن کاظم پاشایه متعدد بوکیتلر تقدیم اولونمشدر .

رئیس جمهور حضرتلرینك استقبالی ایچون حالی فعالیت دوام ایتمکده‌در . بتون استانبول باشدن باشه دونانیور . مختلف برلرده طاق ظفرلر یاپیلیور . تنظیم ایدیلن استقبال پروغرامی موجبنجه استانبول مبعوثلری رئیس جمهور حضرتلرینی ازمیتدن قارشیلایاجقلر ، بوراده بولونان دیکر مبعوثر خصوصی واپورله استقباله کیده‌جکلردر .

بیوك آطه‌ده یاپلمقده اولان استحضارات بالخاصه جالب دقت بر کوزللکده‌در . قره‌دکزده بولنمقده اولان فیلوملر دون کیجه لیمانه عودت ایتمشدر . فیلو ازمیته کیده‌جکدر . رئیس جمهور حضرتلرینك رکوبلرینه تخصیص ایدیلن اوتوموبیل ایچون خصوصی بر لوحه حاضرلاندی بو اوتوموبیل نره‌دن کچرسه ، تراموایلر ، سائر وسائط نقلیه اولدقلری یرده دورا قلردر .

دار الفنونده مدرسلرك رئیس جمهور حضرتلرینه عائد یازیلرینی احتوا ایده‌جك بر بر وشور حاضرلانمقده‌در . دارالفنونده رئیس جمهور حضرتلرینك تشریفلری مناسبتیله اوچ کون تعطیل اولوناجق ، بازار ایرتسی کونندن اعتباراً تکرار امتحانلرینه دوامه باشلایاجقدر

مجله مزدورهٔ انتخابه‌سنك ختامی مناسبتیله « تان » ك برنجی

« ایکنجی ملت مجلسی بوکونکی تورکیه‌یی میدانه کتیره‌ن بویوك انقلاب مجلسیدر ! »

تان دییورکه : « ایلك ایکی مجلسك تاریخی مصطفی کمال پاشانك شخصی اثرینك مسکوت کچیلمه‌سنه مساعده ایده‌مز . ظفر وسیاسی اصلاحات ، بتوز بونلر اونك اثریدر ! »

صوك پوسته ایله کان تان غزته‌سی بویوك ملت مجلسمزك ایکنجی دورهٔ انتخابیه‌سی مساعیسنك ختامی مناسبتیله استانبول مخابری موسیو ژیفتزوندن آلدیغی آتیده‌کی مکتوبی نشر ایتمکده‌در :

« تورك ملتی ، اوچنجی بویوك ملت مجلسی انتخابه دعوت اولوناجق ، مملکتك مقدراتنی اداره ایتمش اولان ایلك پارلامه‌نتو ، ۱۹۲۰ سنه‌سنده انتخاب اولونوب ۱۹۲۳ لوزان قونفرانسنه قادار ایفای خدمت ایتمش اولاندر . جداً برحرب پارلامه‌نتوسیدی . بوتون غایه‌سی ، ظفرك تأمینی ایدی . هیچ دورمادن چالیشمق سایه‌سنده مملکتی ، اك بحرانلی زمانلرك برنده اداره ایتمکه و اوردویه ، نهائی ظفری تسهیل ایده‌جك بر وضعیت تأمینه موفق اولدی . فقط متارکه عقد اولونجه بو مجلسك ، یکی شرائطه اویامایاجغی ده آکلاشیلدی . صرف بر مدافعهٔ ملیه عنصری اوله‌رق طوپلاندیغی ایچون امور سیاسیه‌یی تدویره مقتدر کیمسه‌لری یك آزدی . ایشته بویله ایچوندرکه ظفر تحقق ایدر ایتمز ملت ، حکومتی اداره‌یه اسکیسندن داها مستعد بکی بر مجلس انتخابی لزومنی حس ایتدی .

ایکنجی بویوك ملت مجلسی ، بوکونکی تورکیه‌یی میدانه کتیره‌ن بویوك انقلاب اجتماعنك مجلسیدر . سلطانانی وخلافتی الغا ایتدی ، جمهوریتی قوردی ، دولت ایشلرینی دینی ایشلردن آییردی ، بواساسدن نشئت ایدن بوتون قانونلری تطبیق ایتدی ، محاکم شرعیه‌یی ، مدرسه‌لری ، تکیه‌لری قالدیردی وتمامیله لائیق اولان یکی قانونلری قبول ایتدی . والحاصل ایلك ایکی بویوك ملت مجلسنك تاریخده مهم رموقی واردر . اونلرك اثری یالکز بویوك اولمغله قالمیور ، قطعیدر . اونلر ، یپ یکی بر تورکیه‌نك تملرینی آتدیلر . ایشته بونك ایچوندرکه یکی انتخاب اولنه‌جق مجلسك وظیفه‌سی یکی اثر میدانه کتیرمکدن زیاده ایکی سانی طرفندن الده ایدلمش نتایجك مدافعه‌سی ایچون مجادله ایتمك اوله‌جقدر .

ایلك ایکی پارلامنتونك تاریخی ، مصطفی کمال

[مابعدی ۳ نجی صحیفه‌نك ٥ نجی ستونده]

ینه متحد جبهه حکایه‌سی

سوویتلر علیهنده !

متحد جبهه تشکیل ایدیلدیکنه دائر « ماتن » ك بر خبری

پارس ، ۲۸ (آ.آ) — ماتن غزته‌سی ، بولشه‌ویکلکه قارشو متحد برجبهه تأسس ایتمکده اولدیغنی همیله قیدایده‌رك ، اسویچره‌نك سوویتلرله مناسبات تأسیس ایتمك ایسته‌مدیکنه ، ایتالیانك تجاری قره‌دیلری بیله تطبیق و تعویق ایلدیکنه ویونانستانك سوویت تجارت هیئتنك خارجه‌ده امتیازنی رفع و الغا ایتدیکنه نظر دقتی جلب ایله‌مکده‌در .

دوده‌نك فراری فرانسه‌ده برمسئله اولدی

دوده فرانسه‌ده‌می

حدودلرده چیقمایانه دوده‌یی ضابطه آرایور

پارس ، ۲۸ (آ.آ) — آقسیون فرانسز ادارخانه‌سنده دوده‌نك نره‌ده بولندیغی حقنده عدم معلومات بیان ایدلمکده‌در . مذکور غزته آرتق دوده‌نك امضاسیله مقاله نشر ایتمکده‌در . پوتی پاریزیه‌ن غزته‌سی ، استجواب ایدیلن موریس پوژونك ، دوده‌نك اسویچره‌ده بولوندیغنه دائر اولان خبری نه تکذیب ونه‌ده تصدیق ایتمه‌مش اولدیغنی یازییور . عینی غزته پولیس محافلنك‌ده دوده‌نك حدودی تجاوز ایتمش بولوندیغنه دائر هیچ بر دلیل موجود اولمادیغی حقنده‌کی قناعتی علاوه ایتمکده‌در .

حدودشمند وفرایستاسیونلرندن دوده‌نك نره‌ده اولدیغنه دائر هیچ بر خبر کله‌مشدر . پوتی ژورنال بر چوق مفتشلرك دوده‌یی علی الصباح توقیف ایتمك اوزره پارس واروشلرینه کیتمش اولدقلرینی یازمقده‌در .

دوده اسویچره‌ده‌می ؟

بیرن ، ۲۷ (آ . آ) — اسویچره تلغراف آژانسنه کوره دوده‌نك لوزانده بولندیغنه دائر جنوره غزته‌سنك ویرمش اولدیغی خبردن فه‌ده‌رال مأمورینی عدم معلومات بیان ایتمکده‌درلر .

دوده‌نك فراری دولایسیله بر استیضاح

پارس ، ۲۷ (آ.آ) — سوسیالیست مبعوثلردن لافون ، برمدتدن بری سانته حبسخانه‌سنه کیروب چیقمق ایچون کوسترلمکده اولان یکی تسهیلات حقنده حکومتدن استیضاحده بولونمشدر .

شرق دیر یوللر مرخصی

استانبول ، ۲۸ (خصوصی مخابرمزدن) — شرق دیر یوللری مرخصی موسیو یافل بوکون پارسدن کلمشدر .

بالقانلرده یکی بکی مطالعات

فرانسز سوسیالیست فرقه‌سنده مهم اختلاف

مفرطلره هجوم

مفرطلر انتخابات ایچین قومونیستلرله برلشییورلر

استانبول جاندن براستقباله حاضرلاندی

مجلس رئیسی استانبول ایچون غازی حضرتلرینك تشریفندن داها مهم برحادثه اولامیه‌جغنی سویله‌ییور

مجله مزدورهٔ انتخابه‌سنك ختامی مناسبتیله « تان » ك برنجی

« ایکنجی ملت مجلسی بوکونکی تورکیه‌یی میدانه کتیره‌ن بویوك انقلاب مجلسیدر ! »

تان دییورکه : « ایلك ایکی مجلسك تاریخی مصطفی کمال پاشانك شخصی اثرینك مسکوت کچیلمه‌سنه مساعده ایده‌مز . ظفر وسیاسی اصلاحات ، بتوز بونلر اونك اثریدر ! »

ینه متحد جبهه حکایه‌سی

سوویتلر علیهنده !

متحد جبهه تشکیل ایدیلدیکنه دائر « ماتن » ك بر خبری

دوده‌نك فراری فرانسه‌ده برمسئله اولدی

دوده فرانسه‌ده‌می

دوده‌یی ضابطه آرایور