حاکمیت ملیه

آبونه شرائطی

سنه‌لکی ۱۷۰۰ ، آلتی آیلغی ۹۰۰ ، اوچ آیلغی ۵۰۰ غروشدر .
اجنبی مملکتلرینه سنه‌لکی ۳۰۰۰ ، آلتی آیلغی ۱۶۰۰ غروشدر. اوچ آیلغی ۹۰۰

قیمت مقدره‌سز مکتوب ایچنده کوندریلن پارالرك ضیاعندن اداره‌جه مسئولیت قبول اولونماز .

نشر ایدیلن اعلانلرك عودتندن دولایی مسئولیت قبول ایدلمز .
اعلان شرائطی اداره مدیریتی ایله قرارلاشدیریلیر .

مطبعه واداره‌خانه‌سی

آنقره ، چان‌قیری جاده‌سنده دائرهٔ مخصوصه
تلغراف آدرسی : « آنقره حاکمیت ملیه »

اوطوماتیك تلفون { باش محرر ۱۰۶۳ ، هیئت تحریریه ۱۰۶۲ ، اداره ۱۰۶۴

غزته واداره‌خانه‌یه عائد هرنوع اوراق اداره مدیریتی نامنه کوندرلمیدر .
جواب ویرلمسی آرزو ایدیلن مکتوبلر ایچون بش غروش پوسته پولی الف ایدلمیدر .

سکزنجی سنه ـ نومرو : ۲۱۳۵ | ۲۱ ذی‌الحجه ۱۳۴۵ | پازارتسی | ۲۰ حزیران ۱۹۲۷ | نسخه‌سی ۵ غروشدر

بر خطوه داها

شمندوفر ایشلرمزده آنیلان یکی بر خطوه‌دن بحث ایتمك ایستیورز . خیلی زماندن بری کوتاهیه طاوشانلی خطلك انشاسنه ، بر آلان شرکتی طالب اولدیغندن ، مالی وفنی مسائلده حکومتله ائتلاف ایدلدیکندن بحث اولونیوردی . سوك آلنان خبر ، بوخطلك انشاسیله برابر قیصری ـ اولوقیشله خطلك‌ده بو شرکته احاله سنه دئمر مقاوله‌لك امضالادیغی صرکزنده‌در . بو مدن ممنون اولمق وحکومتی تبریك ایتمك طبیعی‌در . بو یکی خطلرك عسکری واقتصادی نقاط نظردن حائز اولدیغی اهمیتدن بحث بیله زائددر . خریطه‌یه عطف ایدیلجك بر نظر ، انسانه‌یك واضح بر فکر ویره‌بیلیر . ارکلی ـ آنقره ، قیصری ـ سیواس ، صامسون ـ قیصری ، قیصری ـ اولوقیشله ولك نهایت کوتاهیه ـ طاوشانلی شبکه‌سی ختام بولدیغی زمان مملکتده‌حس ایده‌جکمز رفاه وانکشافك سویجلرینی شیمدیدن حس ایدیورز . بو ایشلرك تحقق ایچون بش سنه ایستر .

بش سنه ایچنده نه‌بویوك خارقه‌لر وجوده کتیریله‌بیله‌جکنی المزدکی مثاللرله کوردکدن واسکی ایمپراطورلق اداره‌سنك مجرمانه لاقیدیسی یوزندن غائب ایتدیکمز یونجه فرصت وزمانلری دوشوندکدن صوکرا مملکته هرکون برفیض ایشار ایدن جمهوریتی داها بویوك برخلوص ایله سومه‌مك قابل اولوری؟ اونوتمامالی که جمهوریت اداره‌سنك مساعیسی یالکز شمندوفر ایشلرینه منحصر دکلدر. مملکتك مدافعه ، اعمار وعلی العموم اقتصادی جبهه‌لرنده‌ده هیئی فعالیت متبارزدر. یکی تورکیه‌نك شمندوفر سیاستنده باشقه برخصوصیت‌دها واردرکه اولکی سیستملرله هیچ مناسبتی یوقدر :

یاپیلدقده اولان بوخطلرك امتیازی باشقه‌لرینه ویرلمیور . خطلر دولتك مالیدر . ایشلتمه حق دولتك‌در. تورك ملتی ایشلتمه ایشلرنده‌ده قابلیت صاحبی اولدیغنی کوستردی .

آناطولی دمیر یولر اداره‌سنده حاکم اولان انضباط وانتظام روحی ، هیرزی افتخاره سوق ایده‌جك مکملیتده‌در . منصف بعض اجنبیلر ؛ اداره‌مزك ، سرویس اعتبارله اوروپانك اك منتظم شمندوفر اداره‌لرندن فرقسز اولدیغنی دخی اعتراف ایدیورلر . حله آناطولی دمیر یولری اداره‌مزك بالقانلرده‌کی مماثللرینه قات قات فائق اولدیغنی ایسه افکار ایدیله‌مه‌ین بر حقیقتدر. بو ایشلرده تورکك مطلق بر کمال نقطه‌سنه واردیغنی ادعا ایتمکدن البته اوزاق بولونیورز .

اصل مقصد، تورکك مدنی وتهکنیك ایشلرده‌ده آوروپالی قادار قابلیت صاحبی اولدیغنی بووسیله ایله تکرار ایتمکدر . عصمت پاشا حکومتی بو قرار وفعالیت ساحه‌سنه داخل اولورکن حساب واستقباله عائد احتیاطاتی‌ده نظر دقته آلمقدن خالی قالمیور . دولتك مالی قدرتنك تعلق ایتدیکی حدی تجاوز ایتمه‌مك اساسی ، اونك ایچون اك مهم واك شایان حرمت برترتیب حالنده‌در. بوکون یکی تورك دولتیله معامله یاپان ویا هرهانکی برتعهده کیریشن سرمایه‌دارلر ، حقلرینك محفوظ بولوناجغنه ، تعهداتك ایفاسنده حکومت طرفندن تصعیباته معروض قالمیه‌جقلرینه تماماً امین اولابیلیرلر . اسکی اداره ایله یکی اداره آره‌سنده‌کی اك بارز فرق ایشته بوراده‌در . کوکل ایسترکه یکی تورکیه‌یی مطالعه ایدن اجنبیلر بالخاصه بونقطه‌یك فارقی اولسونلر !

بر قاچ هفته اول قیصریده اونن ایلك ترن دودوکی عمومه اعلان ایتدی که تورك ؛ یالکز کندی سعینه ، کندی مالی قدرتنه ، کندی تهکنیك قابلیتنه استناد ایدرك بوایشلری باشاره‌بیلیر. آنجق بوحقیقتك بزی لزومسز ومعناسز برغروره سوق ایتمیه‌جکنی‌ده اشارت ایتمك ایسته‌یورز . قدرتمزك درجه‌سی نه‌اولورسه اولسون ، ـ هروقت سویله‌دیکمز کبی ـ اجنبی سرمایه واختصاصندن مستغنی قاله‌میز . تورك وطنی مصرلرجه اهمال ایدلدی . بوك ایچوندرکه دنیانك اك مسعود واك لطیف بریوردی اولمق استعدادنده اولان تورکیه ؛ ملتلرك رفاه ، عمران واقتصاد ساحه‌لرنده بربریله شدید برمجادله‌یه کیریشدکلری شو آنده مع التأسف مدنی ومصری هرنوع اعمار وانکشافدن محروم برحالده بولونیور . یالکز سلطانلرك وسرایلرینك رفاهنی تأمین ایتمه‌یی دولت ایچون برغایه تلقی ایدن ایمپراطورلق اداره‌سنك فجیع خطالرینی تعمیر ایتمك اونك یکی نسله یادکار براقدیغی بایقوش خرابه‌لرینی برر معموره‌یه چویرمك جمهوریتك وظیفه‌سیدر . « مدنی برهیئت اجتماعیه اولمق » دستورینه صبق صبق صاریلان واونی صارصیلمازبر ایمان وعقیده حالنده یوره‌کنده طاشیان بویوك ملت مجلسی واونك حکومتی ، ایشته عالی اولدیغی قادار مشکل اولان بووظیفه‌یی ایفایه چالیشیور هرایشنده ملتك عزمنه ، قابلیتنه وفداکارلغنه استناد ایدن حکومتك بوغایه‌یی‌ده بهمه‌حال تحقق ایتدیره‌جکنه شبهه یوقدر . بووضعیت قارشیسنده هرتورك وطنداشنه دوشن ملی وظیفه ؛ روحیله ، بدنیله ، الحاصل مادی ومعنوی بوتون قوتیله حکومتی بووله تشویق وتقویه ایتمکدن عبارتدر .

سمرد مبعوثی
محمود

انکلتره‌نك سوویتلر علیهنده متحد بر جبهه تشکیلی تشبثی تماماً عقامته اوغرادیمی ؟

ایزوه‌ستیا : « آلمانیا ، سوویت اتحادینه قارشی متحد حرکته مخالفتیله بین الملل سیاست عالمنده‌کی اهمیت ونفوذینی تزیید ایتدی » دییور

موسقووا ، ۱۸ (آ.آ) ـ تاس آژانسی بیلدیریور : ایزوه‌ستیا غزته‌سی فرانسه‌نك انکلتره سیاستنه التحاقی رد ایتمسی وآلمانیانك‌ده کندیسنك سوویت علیهداری بلوقه اوخالی بیلونه مخالفتی کیفیتلرینك شو ویا بوشکلده سوویت اتحادینه قارشی مشترکاً حرکتلری حقنده‌کی ائتلافك بوزولماسنی موجب اولاجه نهائی عاملر اولدیغنی یازیور . آلمانیا بو مخالفتیله بین الملل سیاست عالمنده‌کی اهمیت ونفوذینی تزیید ایتمشدر .

آلمانیا ، روسیه ایله امضالادیغی راپالو ائتلافنامه‌سنی ابطال ایدرمش ، فقط نه شرطله . . .

جنوره ، ۱۸ (آ.آ) ـ بوراده‌کی ایتالیان محافلنه نظراً بریانك پارسه عودتندن اول بریان ، شترزمان ، چیرلاین آراسنده واقع اولان خصوصی برمکالمه اثناسنده لوقارنو سیاستی یکیدن موضوع بحث اولمشدر . شترزمان آلمانیانك راپالوده روسلره اعطا ایتدیکی ائتلافنامه‌دن سیاسی ومادی منافع تأمین ایتدیکنی بیلدیرمشدر . لوقارنو ائتلافنامه‌سنك آلمانلر طرفندن تطبیق ایدیله‌بیلمسی ایچون راپالو ائتلافنامه‌سنك بخش ایتدیکی منافعك دیکر بر صورتله آلمانیایه تأمین ایدیله‌سی وآنجق بوصورتله روسلره اولان معاهده‌نك آلمانیا طرفندن ابطال ایدیله‌بیله‌جکنی آچیقجه سویله‌مشدر . بریان شترزمان طرفندن درمیان ایدیلن مطالعاتك بعد المذاکره برصورت‌حله اقتران ایتدیریله‌بیله‌جکی امیدینی اظهار ایتمشدر . چیرلاین بوبابده هیچ برجواب ویرمه‌مشدر .

شترزمانك چمبرلاینه آراسنده بیلدیردیکی

جنوره ، ۱۸ (آ.آ) ـ شترزمان ایله چیرلاین بوصباح صوك دفعه ملاقاته بولونمشلردر. بو ملاقات قیصه برمدت دوام ایتمشدر .

قانادا ـ روس سوویت هیئتنك حرکتی

لوندره ، ۱۸ (آ.آ) ـ قانادا ـ روسیه مناسباتنك انقطاعی دولایسیله سوویت ممثل تجاریسی ـ روس صالی اوتی موسقووایه متوجها تدیه‌ایتدی مفارقت ایده‌جکدر . سوویت هیئت مرخصه‌سی قریباً نوبورقه نقل اولنه‌جق و شمالی امریقا ایله مذاکرات اوراده اداره ایدیله‌جکدر .

روسیه‌ده اعدامات

موسقووا ، ۱۸ (آ.آ) ـ اعدام ایدیلان فلاندیالی میرآلای ایوه‌نغرین حفنده فلاندیا حکومتنك سوویت حکومتنه برنوطه ویردیکی رسماً تکذیب ایدیلیور . یالکز فلاندیا مصلحتکذاری شفاهی استیضاحده بولنمش جواباً میرآلایك سوویت تابعیتی قبولنه عائد اولان وثیقه‌یی صلحتکذاره ابراز ایدلمشدر . خارقوف جنایت محکمه‌سی ایکی اهالی جاسوسی اعدامه محکوم ایتمش وحکم اعدام انفاذ ایدلمشدر .

برلین ، ۱۸ (آ.آ) ـ لوقال آنجایکر غزته‌سی روسیه‌یه کیتمکده اولان آلمان عمله‌سی هیئت مرخصه‌سنه رهبرلك خدمتنی ایفا ایتمکده بولونان آلمان تبعه‌سندن ده‌بیرك جاسوسلقله مظنوناً توقیف اولونارق اعدام ایدلدیکنی موسقووادن استخبار ایدییور .

پارس ، ۱۸ (آ.آ) ـ موسقووا غزته‌لری اعدامه محکوم ایدیلن سابق بحریه بوز باشیلرندن قله‌زیقوفك قورشونه دیزلدیکنی یازیور .

روسیه‌ده ایکی لهجاسوسك اعدامی

موسقووا ، ۱۸ (آ.آ) ـ اوقرانیا حکومتی امضاسنی قتل ایچون غیر قانونی اولارق اوقرانیایه کچمش اولانلردن دولایی اعدامه محکوم ایدیلن ایکی له جاسوسی خارقوفده قورشونه دیزلمشدر .

رواله بویوك بیوسه‌آیدیه

رموان ، ۱۹ (آ.آ) ـ سوویتلرك اوروپا ایله معاملات تجاریه‌ده بولونمق مقصدیله لوندره‌ده‌کی آرقوس اداره‌سی یرینه قائم اولمق اوزره رواله بویوك بر مؤسسه کشاد ایده‌جکاری روایت اولونیور .

میخالاقوپولوسك بیاناتی

بالقان میثاقی

میخالاقوپولوسه کوره بر بالقان فه‌دراسیونك وجوده کتیریلمه‌سی نه‌دن مشکلمش؟

جنوره ، ۱۷ (آ.آ) ـ جمعیت اقوام مجلسنه اوکزده‌کی دورهٔ اجتماعیه‌ده مفصل بر بلان تودیع اولنه‌جغی بیلدیرلمکده‌در . ده‌باك مخابری میخالاقوپولوس وقاقاندریس ایله آوه‌نول آراسنده اخیراً وقوع بولان تلاقیدن عمومیت بیان ایتمکده‌در. مذکور غزته میخالاقوپولوسك یونان وضعیت خارجیه‌سنك عتاده شایان اولدیغی حفنده‌کی سوزلرینی قید ایتمکده‌در . یونان ناظری ده‌با مخابرینه بیاناتنده تورکیه ـ یونانستان مناسباتی موضوع بحث ایدرك تورکیه ایله موجود مشکلاتك حلنه معطوف برائتلاف عقد ایدلمش اولدیغنی یاویونان ـ بلغار مسائلندن اکثریتنك حل وفصل اولندیغنی وبولغارستانله مناسباتك ایی اولدیغنی ذکر ایتمشدر . یونان ـ صرب ائتلافنه وپانغالوسه نقل کلام ایدن موی الیه یونانستانك صه بستانه سلانیك طریقیله ادخالات واخراجات یاپیلمسی ایچون ممکن هردرلو تسهیلاتی ارائه‌یه آماده‌ولدیغندن وصربستانله دها صبق مناسبات سیاسیه وجوده کتیرمك آرزوسنی بسله‌دیکنی سویلمشدر . بالقان سیاست عمومیه‌سی حفنده میخالاقوپولوس ایکیشر ایکیشر دولتلر آراسنده ائتلاف وجوده کتیرلمسی امکانندن ماعدا تورکیه‌نك شرفه توجه ایتمکده داها زیاده منفعتی اولماسنه و دیکر دولتلرك ایسه نقطهٔ استنادلری غربده آراماسنه بناءً بربالقان قونفه‌دراسیونی وجوده کتیرلمسنك مشکل اولدیغنی بیان ایتمشدر .

استانبول ، ۱۹ (آ.آ) ـ آتنه‌دن مه‌تارتمیس غزته‌سنه بیلدیریلیور . جنوره‌ده بولنان یونان خارجیه ناظری میخالا قوپولوس شکری قایا بکله ایکنجی بر ملاقاتی یاپمشدرشکری قایا یك ملاقاتدن صوکرا یونان غزته مخابرلرینی قبول ایدرك تورکیه جمهوریتك یونانستان ایله مناسباتی تقویه ایتمك خصوصنده‌کی صمیمی آرزوسنی بیان ایله‌مشدر.

فرأد بك استانبوله کیتدی

طیاره ... فرأد بك دون آقشامکی ترنله استانبوله عزیمت ایتمشدر .

میر اوسنده چمبرلاین ، موسیو شترزمان ، موسیو بریان ، ویقونت ایشی ، له مرقصی موسیو ژالسکی وایتالیا مرقصی موسیو سیالوژا

« آقسیون فرانسه‌ز » باش محرری

موسیو لئون دوده ضابطه‌یه ناصیل تسلیم اولدی ؟

آقسیون فرانسه‌ز باش محرری لئون دوده

آقسیون فرانسه‌ز غزته‌سی باش محرر لرندن وزرالیت طرفدارلری ، ژاسلندن رومانجی ، طبیب ، متفکر ومعروف شکمپرور لئون دوده‌نك اون آلتی یاشنده‌کی اوغلی فیلیب دوده ، بوندن درت

[مابعدی ٤ نجی صحیفه‌نك ۳ نجی ستونده]

ایش بانقه‌سی هیئت عمومیه‌سی طوپلانییور

اعتبار ملی بانقه‌سنك التحاقی دولایسیله بانقه‌نك سرمایه‌سی دورت میلیون لیرایه تزاید ایدییور

بالاخره تزییدی درپیش ایدیله‌جك اولان تورکیه ایش بانقه‌سی سرمایه‌سنك سکز ویا اون ایکی میلیون لیرایه ابلاغ ایدیله‌سی محتملدر

تورکیه ایش بانقه‌سی حصه‌دارن هیئت عمومیه‌سی بوکون اون بشده ایش بانقه‌سنده عقد اجتماع ایده‌جکدر. بوکونکی اجتماعده اعتبار ملی بانقه‌سنك ایش بانقه‌سنه التحاقی دولایسیله سرمایه‌ده حاصل اولان تزاید دولایسیله بانقه‌نك سرمایه‌سنك درت میلیون لیرایه تزییدی خلفمزك ابرازایتدیکی بویوك اعتماد وبانقه ارکانك کوستردیکی شمر فعالیت نتیجه‌سنده حیات اقتصادیه‌مزده پك بویوك بر موقع طوتان و مهم رولر اوینایان قیمتلی مؤسسهٔ مالیه‌مزك سرمایه‌سنك اصل تزییدی مسئله‌سی بالآخره درپیش ایدیله‌جکدر. بوصورتله بانقه‌نك سرمایه‌سنك سکز ویا اون ایکی میلیون لیرایه ابلاغی محتملدر .

بوندن باشقه یکی برتزیید سرمایه حالنده ایش بانقه‌سی سرمایه‌سنك اوچده بری نسبتنده حاملنه محرر حصه سندلری چیقارمق ایچون‌ده هیئت عمومیه‌دن صلاحیت ایسته‌یه‌جکدر .

جمله‌یه معلومدرکه ، ایش بانقه‌سنك مؤسس حصه‌لری واردر ، یعنی هر یوز حصه صاحبی اولانلر مؤسس اعتبار ایدلمشدر . ایش بانقه‌سی حصه دارلرینك بو حقی محفوظ قالمقله برابر مؤسسلك حقنك عینی شرائطی حائز یعنی یوز حصه‌یه مالك اولان اعتبار ملی حصه‌دارلرینه‌ده تشمیل ایدیله‌جکندن بحث اولونمقده‌در .

ایش بانقه‌سنك مجلس اداره‌سنه ایکی ذات داها انتخاب بولوناجقدر . بوذواتك کیملر اولاجغی هنوز تعین ایتمه‌مشدر. خبر آلدیغمزه نظراً بوایکی یکی اعضانك بالآخره هیئت عمومیه‌یه عرض ایدیلمك اوزره مجلس اداره طرفندن انتخابی ایچون هیئت عمومیه‌دن صلاحیت ایسته‌یه‌جکدر .

بین الملل طبابت عسکریه قونغره‌سنه اشتراك ایدن هیئتمز وارشووا سفارتمزده

صاغدن : کلخانه سرطبیبی میرآلای نوفیق سالم ، وارشووا سفارتی باسه کاتبی زکی حقی بك ، نوفیق سالم بكك رفیقه‌سی خانم ، صحیهٔ عسکریه رئیسی سلیمان امین پاشا وطبیب قائممقام فاضل بك

جمعیت عمومیهٔ بلدیه‌نك دونکی جلسه‌سنده

امانت ۱۹۲۷ سنه‌سی بودجه‌سنی هیئت عمومیه‌یه ویردی

امانتك احضار ایتدیکی بودجه‌ده واردات یکونی ۱۳۶۵۷۹۷ ، مصارفات یکونی ۲۸۳۴۰۰۵ لیرا موضوع اولوب بوصورتله ۱۴۶۸۲۰۸ لیرا آچیق واردر .

جمعیت عمومیهٔ بلدیه دون آصف بك ریاستی آلتنده اجتماع ایتمش وشهرك فابریقه‌لرینك سورت اداره‌سنه وچنطو فابریقه‌سنك احاله‌سی لزومنه دائر مذاکراته بولونمشدر .

اعضادن ضیا بك ، جمعیت عمومیهٔ بلدیه‌نك قرار سابقی وجهله امانتك عهدهٔ تصرفنده بولونان فابریقه‌لرك احالهٔ ایشله تیلمه‌سی برتسیبنك بردفعه دها تحت قراره آلنه‌رق جمعیت عمومیهٔ بلدیه‌نك اجتماعی اثناسنده فابریقه‌لر مسئله‌سنك انتاجنی تمنی ایدن بر تقریر ویرمشدر .

شهرامینی آصف بك ، اون فابریقه‌سنك شهرك اکك فیأتنده اعتدالك محافظه‌سی ایچون یکی بودجه‌یه یکری بیك لیرالق اون استوق بدلی قویدیغی وبونکله اکك فیأتلرینك ترفعنه مانع تدبیرلر آلیناجغنی بیان ایتمشدر .

بعده قرارسابق دائره‌سنده فابریقه‌لرك احاله‌سی ایچون متمادیاً وصرآمغام امانتك مشغول اولماسنی تمنی ایدن برتقریر قبول اولونمشدر .

آصف بك‌ده ممکن اولدیغنی قدر سرعتله بو ایشك انتاجنه چالیشاجغنی سویله‌مشدر .

بعده صوتأسیساتی یاپیلیرکن بولرك مرور وعبوره مانع اولاجق شکلده مشکلات تولید ایتمه‌سی ایچون بعضی تمنیاتده بولونان بر تقریر اوقونمش وشهرامینی بك امانتك بوتون وسعیله بوتأسیساتدن متولد مشکلاتك ازاله‌سنه چالیشیلدیغنی تأمین ایتمشدر .

۱۹۲۷ سنه‌سی بودجه لایحه‌سی

بعده امانتك ۱۹۲۷ سنه‌سی بودجه لایحه‌سی هیئت عمومیه‌یه ویریلمشدر . بولایحه‌نك واردات قسمنده مسقفات وبرکیسندن امانت حصه‌سی ۷۲۵۰۰ ، قازانج وبرکیسندن امانت حصه‌سی ۱۴۰۰۰ ، تنظیفات وبرکیسی ۹۰۰۰ ، تنویرات وبرکیسی ۳۷۰۰ ، انشاآت وتعمیرات رسمی ۱۰۰۰۰ ، لعبیات رخصت خرجی وبلدیه حصه‌سی ۱۵۰۰۰ ، نومرو رسمی ۱۵۰۰ ، تعیرات وتطهیرات فنیه رسمی وجنازه نقلیه اجرتی ۳۰۰ ، تفتیش وسیر رسمی ۳۰۰ ، سرکی رسمی ۳۹۳۷ ، لوحه ، اعلان ورقه‌لام رسمی ۵۰۰۰ ، مولد البخارقزانلر ، موتورو انبیقلر رسمی ۱۰ ، اولچو ، طارتی واولچکلرك نمغا رسمی ۵۰۰ ، خریطه کشف خرجی ۲۵ ، ایجار واستیجار مقاوله‌سی ۱۰۰۰۰ ، کیله ، قنطار ، چکی رسمی ۲۲۲۵۲ ، حیوانات آلیم و صاتیم رسمی ۱۱۸۷۶ ، دلالیه رسمی ۲۲۰۱۲ ، وسائط نقلیه رسمی ۱۰۵۰۰ ، سوس وآوکوپکلری رسمی ۲۰ ، پیانقووا کرامیه‌لردن بلدیه حصه‌سی ۵۰ ، مواد مشتعله ده‌پونری حاصلاتی ۷۰۰۰ ، ذبحیه رسمی ۶۱۹۰ دخولیه رسمی ۵۹۱۲۵ ، بربدلی وشرفیه رسمی ۳۰۰۰ ، مجدداً انشا ایدیله‌جك قالدیرم ولنم مصارفنك نصف حصه‌سی ۵۰۰۰ اولارق برنجی فصل ۲۴۲۷۹۷ ، حاصلات متفرقه ۵۰۰۰ وجزای نقدی ۱۸۰۰۰ لیرا اولمق اوزره ایکنجی فصل ۲۳۰۰۰ ، عرصه وطریق فضله‌سی بدلی ۱۶۱۰۰۰ ، املاك بدلی ۲۱۰۰۰ ، املاك بدلی ایجاری ۸۳۵۰۰ ، صاتیش اشیا بدلی ۵۰۰ ، صو حاصلاتی ۲۰۰۰۰ وفابریقه‌لر حاصلاتی ۱۰۰۰۰۰ لیرا اولمق اوزره اوچونجی فصل ۵۸۰۰۰۰ لیرا ومالیه وکالتی طرفندن اقراض ایدیلن ۵۰۰۰۰۰ وسنین سابقه بقایاسی ۲۰۰۰۰ لیرا اولمق اوزره دردنجی فصل ۵۲۰۰۰۰ لیرا که جمعاً واردات عمومیه [۱۳۶۵۷۹۷] بر میلیون

[مابعدی ۳ نجی صحیفه‌نك ۵ نجی ستونده]

رومانیاده قابینه بحرانی

استربه‌ی چکیلدیمی ؟

بر خبره نظراً استربه‌ی استعفا ایتمش

وبراتیانو قابینه تشکیلنه مامور ایدیلمشدر

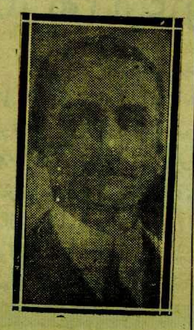

موسیو استربه‌ی

پارس ، ۱۹ (آ.آ) ـ لوندره‌ده منتشر سوندن اکسپرس غزته‌سنك ویانه‌دن استخباره‌ینه کوره موسیو استربه‌س باش وکالتندن استعفا ایتدیکندن رومانیا قرالی براتیانویی یکی قابینه‌نك تشکیلنه مأمور ایتمشدر.

رومن آژانسی بحرانی تأیید ایدییور

بوکرش ، ۱۸ (آ.آ) ـ رومن آژانسی بیلدیریور : لیبرال فرقه‌سی رئیسی براتیانو ایله ملی کویلی فرقه‌سی رئیسی مانیو آراسنده انتخاباتده بر ائتلاف امکانینه دائر جریان ایدن مذاکراتدن هیچ بر نتیجه استحصال ایدیله‌مه‌مشدر. محافل سیاسیه مکالماتك عدم موفقیتله نتیجه‌لنمسنك حال حاضرده‌کی قابینه‌نك حیاتی اوزرنده مؤثر اولابیله‌جکنی تأیید ایتمکده‌در.

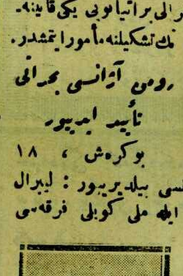

موسیو مانیو

وضعیتك بر قاچ کون ظرفنده توضحنه انتظار ایدلمکده‌در .

نامه نه دییور ؟

پارس ، ۱۷ (آ.آ) ـ تان غزته‌سنك بوکرش مخابرینه نظراً رومانیاده وضعیت قاریشیقدر براتیانو قابینه‌سنك موقع اقتداره کلمسی ویاحکومت حاضره‌ده تعدیلات اجراسی محتمل بولونمقده‌در .

ائتلاف مذاکره‌سی عقیم قالدی

بوکرش ، ۱۹ (آ.آ) ـ لیبرالرله کویلی ملیتیرورلر آراسنده انتخابات مسئله‌سی حقنده برائتلاف تأمینی ایچون کیریشیلن مذاکرات عقیم قالمشدر.

بر خطوه داها

شمندوفر ایشلرمزده آنیلان یکی بر خطوه‌دن بحث ایتمك ایستیورز . خیلی زماندن بری کوتاهیه طاوشانلی خطلك انشاسنه ، بر آلمان شرکتی طالب اولدیغندن ، مالی وفنی مسائلده حکومتله ائتلاف ایدلدیکندن بحث اولونیوردی . سوك آلنان خبر ، بوخطلك انشاسیله برابر قیصری ـ اولوقیشله خطلك‌ده بو شرکته احاله سنه دئمر مقاوله‌لك امضالادیغی صرکزنده‌در. بو مدن ممنون اولمق وحکومتی تبریك ایتمك طبیعی‌در . بو یکی خطلرك عسکری واقتصادی نقاط نظردن حائز اولدیغی اهمیتدن بحث بیله زائددر . خریطه‌یه عطف ایدیله‌جك بر نظر ، انسانه‌یك واضح بر فکر ویره‌بیلیر. ارکلی ـ آنقره ، قیصری ـ سیواس ، صامسون ـ قیصری ، قیصری ـ اولوقیشله ولك نهایت کوتاهیه ـ طاوشانلی شبکه‌سی ختام بولدیغی زمان مملکتده‌حس ایده‌جکمز رفاه وانکشافك سویجلرینی شیمدیدن حس ایدییورز . بو ایشلرك تحقق ایچون بش سنه ایستر .

بش سنه ایچنده نه‌بویوك خارقه‌لر وجوده کتیریله‌بیله‌جکنی المزدکی مثاللرله کوردکدن واسکی ایمپراطورلق اداره‌سنك مجرمانه لاقیدیسی یوزندن غائب ایتدیکمز یونجه فرصت وزمانلری دوشوندکدن صوکرا مملکته هرکون برفیض ایشار ایدن جمهوریتی داها بویوك برخلوص ایله سومه‌مك قابل اولوری؟ اونوتمامالی که جمهوریت اداره‌سنك مساعیسی یالکز شمندوفر ایشلرینه منحصر دکلدر. مملکتك مدافعه ، اعمار وعلی العموم اقتصادی جبهه‌لرنده‌ده هیئی فعالیت متبارزدر. یکی تورکیه‌نك شمندوفر سیاستنده باشقه برخصوصیت‌دها واردرکه اولکی سیستملرله هیچ مناسبتی یوقدر :

یاپیلدقده اولان بوخطلرك امتیازی باشقه‌لرینه ویرلمیور . خطلر دولتك مالیدر . ایشلتمه حق دولتك‌در. تورك ملتی ایشلتمه ایشلرنده‌ده قابلیت صاحبی اولدیغنی کوستردی .

آناطولی دمیر یولر اداره‌سنده حاکم اولان انضباط وانتظام روحی ، هیرزی افتخاره سوق ایده‌جك مکملیتده‌در . منصف بعض اجنبیلر ؛ اداره‌مزك ، سرویس اعتبارله اوروپانك اك منتظم شمندوفر اداره‌لرندن فرقسز اولدیغنی دخی اعتراف ایدییورلر . حله آناطولی دمیر یولری اداره‌مزك بالقانلرده‌کی مماثللرینه قات قات فائق اولدیغنی ایسه افکار ایدیله‌مه‌ین بر حقیقتدر. بو ایشلرده تورکك مطلق بر کمال نقطه‌سنه واردیغنی ادعا ایتمکدن البته اوزاق بولونیورز .

اصل مقصد، تورکك مدنی وتهکنیك ایشلرده‌ده آوروپالی قادار قابلیت صاحبی اولدیغنی بووسیله ایله تکرار ایتمکدر . عصمت پاشا حکومتی بو قرار وفعالیت ساحه‌سنه داخل اولورکن حساب واستقباله عائد احتیاطاتی‌ده نظر دقته آلمقدن خالی قالمیور . دولتك مالی قدرتنك تعلق ایتدیکی حدی تجاوز ایتمه‌مك اساسی ، اونك ایچون اك مهم واك شایان حرمت برترتیب حالنده‌در. بوکون یکی تورك دولتیله معامله یاپان ویا هرهانکی برتعهده کیریشن سرمایه‌دارلر ، حقلرینك محفوظ بولوناجغنه ، تعهداتك ایفاسنده حکومت طرفندن تصعیباته معروض قالمیه‌جقلرینه تماماً امین اولابیلیرلر . اسکی اداره ایله یکی اداره آره‌سنده‌کی اك بارز فرق ایشته بوراده‌در . کوکل ایسترکه یکی تورکیه‌یی مطالعه ایدن اجنبیلر بالخاصه بونقطه‌یك فارقی اولسونلر !

بر قاچ هفته اول قیصریده اونن ایلك ترن دودوکی عمومه اعلان ایتدی که تورك ؛ یالکز کندی سعینه ، کندی مالی قدرتنه ، کندی تهکنیك قابلیتنه استناد ایدرك بوایشلری باشاره‌بیلیر. آنجق بوحقیقتك بزی لزومسز ومعناسز برغروره سوق ایتمیه‌جکنی‌ده اشارت ایتمك ایسته‌یورز . قدرتمزك درجه‌سی نه‌اولورسه اولسون ، ـ هروقت سویله‌دیکمز کبی ـ اجنبی سرمایه واختصاصندن مستغنی قاله‌میز . تورك وطنی مصرلرجه اهمال ایدلدی . بوك ایچوندرکه دنیانك اك مسعود واك لطیف بریوردی اولمق استعدادنده اولان تورکیه ؛ ملتلرك رفاه ، عمران واقتصاد ساحه‌لرنده بربریله شدید برمجادله‌یه کیریشدکلری شو آنده مع التأسف مدنی ومصری هرنوع اعمار وانکشافدن محروم برحالده بولونیور . یالکز سلطانلرك وسرایلرینك رفاهنی تأمین ایتمه‌یی دولت ایچون برغایه تلقی ایدن ایمپراطورلق اداره‌سنك فجیع خطالرینی تعمیر ایتمك اونك یکی نسله یادکار براقدیغی بایقوش خرابه‌لرینی برر معموره‌یه چویرمك جمهوریتك وظیفه‌سیدر . « مدنی برهیئت اجتماعیه اولمق » دستورینه صبق صبق صاریلان واونی صارصیلمازبر ایمان وعقیده حالنده یوره‌کنده طاشیان بویوك ملت مجلسی واونك حکومتی ، ایشته عالی اولدیغی قادار مشکل اولان بووظیفه‌یی ایفایه چالیشیور هرایشنده ملتك عزمنه ، قابلیتنه وفداکارلغنه استناد ایدن حکومتك بوغایه‌یی‌ده بهمه‌حال تحقق ایتدیره‌جکنه شبهه یوقدر . بووضعیت قارشیسنده هرتورك وطنداشنه دوشن ملی وظیفه ؛ روحیله ، بدنیله ، الحاصل مادی ومعنوی بوتون قوتیله حکومتی بووله تشویق وتقویه ایتمکدن عبارتدر .

سمرد مبعوثی
محمود