حاکمیت ملیه

مطبعه واداره‌خانه‌سی

آنقره ، جان‌قیری جاده‌سنده دائرهٔ مخصوصه
تلغراف آدرسی ؛ « آنقره حاکمیت ملیه »

اوطوماتیك تلفون { باش محرر ۱۰۶۳ ، هیئت تحریریه ۱۰۶۲ ، اداره ۱۰۶۴

غزته واداره‌خانه‌یه عائد هرنوع اوراق اداره مدیریتی نامنه کوندرلمیدر .
جواب ویرلمسی آرزو ایدیلن مکتوبلر ایچون بش غروش پوسته پولی لف ایدلمیدر .

آبونه شرائطی

سنه‌لکی ۱۷۰۰ ، آلتی آیلغی ۹۰۰ ، اوچ آیلغی ۵۰۰ غروشدر .
اجنبی مملکتلرینه سنه‌لکی ۳۰۰۰ ، آلتی آیلغی ۱۶۰۰ غروشدر . وچ آیلغی ۹۰۰

قیمت مقدره‌سز مکتوب ایچنده کوندریلن پارالرك ضیاعندن اداره‌جه مسئولیت قبول اولونماز .

نشر ایدیلن اعلانلرك عرو ننندن دولایی مسئولیت قبول ایدلمز .
اعلان شرائطی اداره مدیریتی ایله قرارلاشدیریلیر .

سکزنجی سنه ـ نومرو : ۲۱۳٤ | ۲۰ ذی‌الحجه ۱۳٤٥ | پازار | ۱۹ حزیران ۱۹۲۷ | نسخه‌سی ٥ غروشدر

نقل قانونی

تورکیه جمهوریتی حدودلرینك الك نازك نقطه‌لرندن برنده، طبقی عثمانلی ایمپراطورلغنك آرناوودلغی ویمنی کبی دائمی برشورش وآمارشی اوجاغی احداث ایتمك ایسته‌ینلر ، بصیرتلی حکومتمزك تدبیرلریله آز زمانده سقوط خیاله اوغرادیلر: عاصی شیخلرك تنکیلی بوتدبیرلرك الك ابتدائیسی وبلکه الك آز مؤثری ایدی . مضر آغاجك کوکلری طوپراقده قالدقجه ، دالارینه وورولان بالطه ضربه‌لرندن آنجق بیهوده برتسلی الده ایدیله‌بیلیر. ایمپراطورلغك هیچ برغفلتی تکرار ایتمه‌مك عزمی ایله ایش باشنه کان یکی اداره ، اولا شرق حقیقتنی اولدیغی کبی کوردی ؛ اوراده‌ده بیوك خلق اکثریتی معصوم وزبونیدی. دکل مشروطیت وجمهوریت مؤسسه‌لرینك، دهاتنظیمات تجددلرینك بیله وسطائی احوال وشرائطی دکیشدیرمسنه مساعده ایتمه‌مین ؛ شیخلر ومتغلبه‌لر شبکه‌سی، شرق ولایتلرمزك برقسمنده مفکوره‌لرمزی پرنسیپلریمز ، دعوالرمزله طبان طبانه ضد برمنظره‌یی دوام ایتدیرمکده ایدی. هرنورلو وضعیتك حقیقتنی اولدیغی کبی کورمکدن بیلمایان آنقره ، نه بوحقیقتك ایجاب ایتدیردیکی الك قطعی وجذری تدبیرلری دوشونوب بواق تجربه‌سندن ، نه‌ده بوتدبیرلری بلاتردد تطبیق ایتمك جسارتندن محروم ایدی . بیوك خلق اکثریتنی شیخلر ومتغلبه‌لر اقلیتك ظالم تضییقندن قورتاروب کندیلرینه سربست وطنداش حقوقنی تأمین ایتمك ، حکومتله خلق آره‌سنده‌کی قارا طبقه‌یی قالدیروب مملکتك نظامنی بوبدبخت برلره تشمیل ایتمك یالکز اداری وسیاسی دکل ، عینی زمانده انسانی بر وظیفه اولدیغنه شبهه یوقدر .

اولکی کون حکومت طرفندن بیوك ملت مجلسنه تقدیم اولونان قانون ، اوزون مدتدن بری شرقده دوام ایدن تصفیه واصلاحات تدبیرلرینك الك مهملرندندر . بوقانون عاصیلر ومتغلبه‌لر عائله‌لرندن برقسمنی، اکر مالارینی براقیرلرسه مقابلی تأمین ایدیله‌رك، آرزو ایدرلرسه مالارینی صاتملرینه مساعده ایده‌رك، مملکتك غرب قسمنه نقل ایتمکده‌در . بوقانون بیوك اکثریتك حیاتی منفعتی نامنه اقل قلیل ومضر بر زمره‌نك بعض حریتلرینی تحدید ایدن بر نظام وانضباط تدبیریدر. شونی درحال سویلمك لازمدر، که اکر شرق شرائطی باقی قالسه‌یدی، ایکیده بر آتشله‌نه‌جکنه شبهه اولمایان هر شورشده ، قانونك عددینی ذکر ایتدیکی انسانلرك برقاچ مثلنك قانی هدر اولاجقدی.

تورك انقلابجیلغنك سیستمی ، یالکز یکی مؤسسه‌لری شکلاً قورمق دکل ، فقط تکمیل ارتجاع وعکس العمل منابعنی قورومق تعقدر . بر طرفدن مکتبلره آلابیلدیکمز کنجلره یکی تربیه ویرکز ، دیکر طرفدن مشئوم مدرسه‌نك بونسل ایله مجادله ایتمك اوزره قیزیل برارتجاع کنجلکی یتشدیرمسنه مساعده ایتمك نصل غیر منطقی ایدی ایسه ، یارین عینی حرکتك تکرر ایتمه‌سنه تماماً مساعد احوال وشرائطی اولدیغی کبی براقق اوقدر غیر منطقی وتهلکه‌لی ایدی .

حکومتك تکلیف قانونیسنك بیوك ملت مجلسنده لایق اولدیغی حسن قبولی کوره‌جکنه شبهه یوقدر .

فالح رفقی

اسرارانکیز اشارتلر

کەبق ، ۱۷ (آ . آ) — رویتر آژانسی بیلدیریور : اخیراً ضیادار اشارتلر کورولمش اولان اکنه‌ی منطقه‌سنده کائن برالکتریق فابریقه‌سی صاحبی بواشارتلرك ایلك دفعه ایشله‌ین یکی بر الکتریق فابریقه‌سندن حاصل اولدیغنی بیان ایتمشدر .

مأمورین معاشاتی قانونی قبول ایدیلدی

معلم وطبیبلردن ، اعداعمومی خدمتلرده استخدام ایدیلن متقاعدلرك تقاعد معاشی کسیله جکمی ، کسیلمه‌یه جکمی ؟

قانونك بومادەسنی بودجه انجمنی تدقیق ایچون کیری یه آلدی

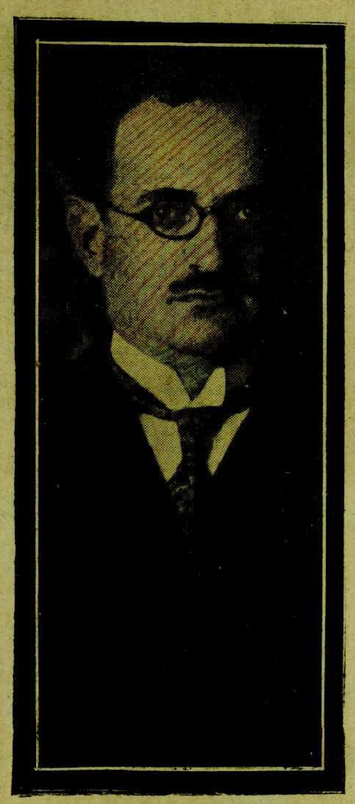

مالیه وکیلمز عبدالخالق بك

بیوك ملت مجلسی دون مأمورین معاش قانونی مذاکره ایتمشدر . قانونی بودجه انجمنی نامنه غازی عینتاب مبعوثی رمزی بك مدافعه ایله‌مشدر قانونك زیرده درج ایتدیکمز متن ۱۷ نجی ماده‌یه قدر اوقوبوب اهمیتسز تصریح وتصحیحلرله قبول ایدلدکدن صوکرا ۱۷ نجی ماده اوزرنده آتیده‌کی مناقشه جریان یله‌مشدر .

حق طارق بك (کیره‌سون) — افندم بو ماده مأمورین قانوننك ٤٨ نجی ماده‌سنی تعدیل ایتمه‌سی لازم کلیر .

ایشدن آل چکدیریلن بر مأموره بو مدت ظرفنده برده وکیل استخدام ایدلمش ایسه وکیله ویریلن مقداردن ماعدا معاشی کندیسنه تسویه اولنور ، فقره‌سنك علیهندیم . هر هانکی بر سبیدن کندیسنه تهمت اسناد ایدیله‌رك بر مأمور محاکمه آلتنه آلنمش ویا آچیقه چیقاریلمشدر . بوك معاشی کسیله‌جك وایلریده برائت اینسه بیله حکومت ، یرینه استخدام ایدیلن وکیلك پارانسی کسدکدن صوکره متباقی قالان پارایی کندیسنه ویره‌جکدر .

بومأموری آیلرجه اوتاده بریده ، محکمه‌ده سوروندوره‌جکز . بو مدت ایچنده مأمور باشقه وظیفه‌ده آله‌میه‌جق ، نتیجه‌ده برائت قراری آلوب کندیسنی تحت محاکمه‌یه آلانلرك حقسزلقلرینی تماماً اثبات ایده‌جك، فقط بوآچیقده قالدیغی مدتك معاشنی تماماً آلامیه‌جقدر . محاکمه آلتنده قالمق صورتیله چکدیکی درونی اذا برطرفه دورسون ، مادی منفعتی بیله حمایه‌دن محروم قالاجقدر . ظن ایده‌رم مجلس عالی بونی تجویز ایتمز . بوخزینه‌نك طلبنی تکلیف ایدییورم .. هم بوماده مأمورین قانوننك ٤٨ نجی ماده‌سنه مخالفدر . زیرا اوراده برائت ایتدیکی تقدیرده بالعموم حقوقنه صاحب اولور دیبور .

مالیه وکیلی عبدالخالق بك بومطالعاتم آتیده‌کی جوابی ویرمشدر :

— افندم ٤٨ نجی ماده‌ده‌کی حال اداری بر مسئله‌در . بونك اونکله علاقه‌سی یوقدر ، اوراده‌کی بالجمله حقوقدن مقصد مأموریت حقوقیدر. بوقسم چالیشمادیغی رزمانده معاش آلمق حق دکلدر . هم وکیله هم اومأموره معاش ورمك ایچون بودجه‌یه ایکی تخصیصات قویمق لازمدر . بو کایسه امکان یوقدر، بناءً علیه دییورز که، اکر برائت ایدرسه اوزمان وکیل قولانیلمش ایسه وکیلك آلاجغی معاشدن نفقه‌سی کندیسنه ویریلیر . وبوحکم اسکی خرجراه قرارنامه‌سنده‌ده واردی یکی قانونله مأمورك لهنه اولارق تعدیل ایدلمشدر .

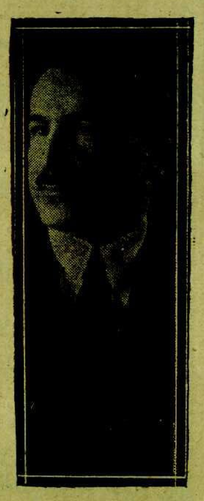

بودجه انجمنی نامنه لایحه‌یی مدافعه ایدن

رمزی بك

نتیجه‌ده (۱۷) نجی ماده‌نك ه آنجق بومدت ظرفنده برلرنده وکیل استخدام ایدلمش ایسه سکزنجی ماده موجبنجه وکیله ویریلن مقداردن ماعدا کندیلرینه تسویه اولنور » فقره‌سی طی ایدیله‌رك قبول ایدیلدی .

مأمورین معاش قانونی

بیوك ملت مجلسی بودجه انجمنی طرفندن تثبیت وقبول اولونان مأمورین معاش قانونی مجلسك دونکی اجتماعنده مذاکره وقبول اولونمشدر . لایحه بروجه آتیدر :

ماده ۱ — دولت مأموریتلرینه تعیین اولنانلر ایشه مباشرتلرنی وترفیع ایدنلر ترفیع تاریخلرینی تعقیب ایدن آی ابتداسندن اعتباراً معاشه ویاضمه مستحق اولورلر .

ماده ۲ — یکیدن ویا نقلاً بر محله تعیین قلنان مأمورلر ، مأموریتلرینك تبلیغی تاریخندن اعتباراً اعظمی اون بش کون ظرفنده او محله حرکت ایتمکه مجبوردرلر . تحویلاً تعیین اولنوب معین سیاحت مدتی ظرفنده مأموریتی محانه مواصلت ایدن مأمورلره نقلی تاریخندن مواصلتی تاریخنه قدر سابق معاش و تخصیصات تام اولارق قادرو تصرفاتندن تسویه اولنور . هر نه سببله اولورسه اولسون معین مدتده محل مأموریتنه مواصلت ایتمیانلره بولده کچن فصله کونلر ایچون معاش ویرلمز .

ماده ۳ — قانونی مأذونیتلرك استعمالی ویا موقت برمأموریتك ایفاسی اثناسنده تحویلاً ویا

آلمانیاپك نازك برموقعه دوشییورمش !

چیچه‌رین لهستاندن کچمه‌مك ایچون شه‌تین طریقیله موسقووایه عزیمت ایتدی

برلین، ۱۷ (آ.آ) - باش وکیل موسیو مارقس چیچه‌ریله کوروشدیکی صیراده کندیسنه موسقووادە اجرا اولنان اعدامله‌رك ولهستانه قارشی اتخاذ ایدیلن طرز حرکتك جنوره‌ده‌کی دولت ممثللری اوزرنده حاصل ایتمش اولدیغی تأثیراندن بحث ایتمشدر .

موسیو مارقس — موسیو چیچه‌رین

عین زمانده سوویتلرك عن قصد کندیلریله نزاع چیقارمقده اولدیغی آوروپا دولتلرینه قارشی آلمانیانك نازك برموقعده بولندیغی سویله‌مشدر .

چیچه‌رینك عودتی

برلین، ۱۷ (آ.آ) — چیچه‌رین موسقووایه عزیمت ایتمشدر . موی‌ابهك لهستاندن کچمه‌مك ایچون شه‌تینده واپوره بینه‌جکی سویله‌نیور .

انکلتره ومصر آراسنده

قاهره ، ۱۷ (آ. آ) — باش وکیل ثروت پاشا انکلیز مصر مناسباتی حقنده پارلامنتوده بیاناتده بولنه‌رق انکلتره‌یه لازم کلن تأمینات ویرلمکله برابر مصر حکومتك حاکمیتی پرنسیبنه وپارلامه‌نتونك حقوق طبیعیه‌سنه مخالف هیچ برشی قبول ایدیلمه‌مش اولدیغنی سویله‌مشدر .

معارف وکیلمز دونه استانبولدن شهریمزه کلدی

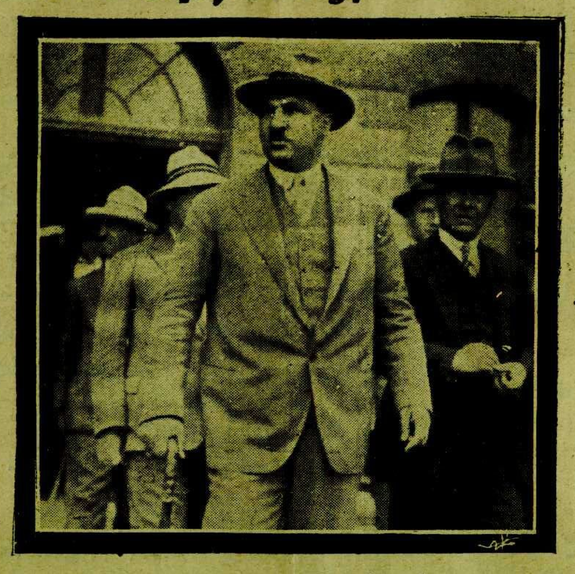

معارف وکیلمز نجاتی بك استانبوله بناسنده چیقارکه

بایرام مناسبتیله بروسه وقاراسی ولایتلرینی زیارت ایدن معارف وکیلمز نجاتی بك افندی دونکی تره‌له استانبولدن شهریمزه کلمش واستانبولده مبعوثلریمز ، معارف وکالتی ارکانی ودوستلری طرفندن استقبال ایدلمشدر.

معارف وکیلمز سیاحتی اثناسنده کزدیکی ولایتلرده‌کی معارف فعالیتنه عائد مشاهداتندن ممنون بولوندقلرینی و بالخاصه ایلك مکتب معلملرینك مساعیلرینك شایان تقدیر بر حاله اولدیغنی بیان ایتمشلردر .

سوویت آژانسنك مهم تکذیبلری

روسیه‌ده حیات طبیعیه هیچ بروقت انقطاعه اوغرامامش وسوویت روسیه آراضیسنه کیرمك چیقمق ایچون مؤسس نظام وانتظامی تبدیل ایده‌ن هیچ برتدبیر اتخاذ ایدیلمه‌مشدر

موسقووا ، ۱۷ (آ.آ) — تاس آژانسی تبلیغ ایدییور : موسقووا وله‌نینغراددە حال حرب و اوقراینادە سفربرلك اعلان و ۲۸ ضابطك دها موسقووادە اعدام ایدلدیکنه دائراجنبی مطبوعاتی طرفندن نشر ایدیلن حوادثی کمال قطعیتله تکذیبه تاس آژانسی مأذوندر. ولادیووستوق، چولیابینسق، تفلیس، خارقوف و سائر شهرلرده کتله حالنده اعدامله اجرا ایدلدیکنه دائر اولان خبرلرده کذا حقایق احواله مطابق دکلدر .

حیات طبیعیه هیچ بروقت انقطاعه اوغرامامش وسوویت روسیه اراضیسنه کیرمك چیقمق ایچون مؤسس نظام وانتظامی تبدیل ایده‌ن هیچ برتدبیر اتخاذ ایدیلمشدر . اجنبیلرك کتله حالنده روسیه‌یی ترك ایتدکلری‌ده واقع دکلدر .

موسقووا ، ۱۷ (آ. آ) — تاس آژانسی بیلدیریور: خارجیه خلق قومیسرلکنك قومونیست انترناسیونالیله تشریك مساعیسنی اثبات ایدن برطاقم وثائق چالیندیغنه دائر فرانسز مطبوعاتنده منتشر خبرلر تماماً مصنعدر . آلمان معلوماتنه نظراً خارجیه قومیسرلکندن هیچ بروثیقه چالنمامشدر. صلاحیتدار محافل بو نشریاتك سوویت حکومت مؤسساتیله قومونیست انترناسیونالی آراسنده مشترك مساعی موجودیتنی اثبات ایچون ترتیب ایدلمکده اولان بکی ساخته وثائقه زمین احضاری غایه‌سنی استهداف ایتدیکنی تخمین ایتمکده‌درلر .

موسقوا ـ سیواستوپول شومندوفرنده برقضا

موسقووا ، ۱۷ (آ . آ) — موسقووادن سیواستوپوله کیدن ترن شومندوفر مأمورینك خطاسی یوزندن موسقووایه ۲۵۲ کیلو مترو مسافه‌ده باتوچنالیا استاسیونده جفدان خطه کیرمش وآلتی کیشی آغیر [illegible] صورتده مجروح اولمشدر .

روسیه‌نك آوروپادولتلریله آراسی بوزولونجه

تورك انقلابنه هدیه ایدیلن قسمتلی بر اثر

حقوق دعوالری اصول محاکمه‌سی قانونی

ملت مجلسی دونکی جلسه‌سنده حقوق دعوالری اصول محاکمه‌سی قانونی قبول ایتدی

قبول اولنان قانونك اهمیتنه دائر برنطق ایراد ایدن

وکیل مبعوثی نجیب علی بك

بیوك ملت مجلسی دونکی جلسه‌ده حقوق دعوالری اصول محاکمه‌سی قانونی کل حالنده مذاکره وقبول ایتمشدر . معلوم اولدیغی اوزره بیوك ملت مجلسی کچن سنه قانون مدنیی وداها برچوق قانونلری قبول ایتمشدی. آیلردن بری وظیفه تطبیقی ایدلمکده اولان مصری قانونلرك وبالخاصه قانون مدنینك فعالیت انقلابکاریسنی تسهیل وتسریع ایچون شبهه‌سز یکی برماکنه واوکالایق برجهاز لازمدی. موجود اصول محاکمهٔ حقوقیه قانونی غرب حقوقندن ملهم اولمقدن زیاده قسماً شریعت وفقه قاعده‌لرینی نثبیت وبالنتیجه احکام محتویه‌سی ابتدائی ونائص اولمقدن قورتولامامشدی اساساً ملغا بجله بجون دهاپوکسك برواسطهٔ سیر وتحریکده تصور ایدیله‌مزدی . ۱۳۲۷ تاریخنده یاپیلان تعدیلات بواسکی ماکنه‌یه بلکه برایکی آلت علاوه ایتدی . فقط بوتون بونلر مجله‌یه بر جان ، برقوت ویره‌بیلمك غیرتندن ملهم اولمشدر . ٤ تشرین اول ۱۹۲٦ ده مجله ایله اونك ذیل اولان غیر مکتوب قواعدك الغاسندن صکره بواصول محاکمه‌نك ده عمان اورته‌دن قالقمسی ضروری ایدی . کچن دورهٔ اجتماعیه اثناسنده باشارلمسی یك آرزو ایدیلان بو ایش آنجق بوکون ممکن اوله‌بیلدی .

حقوق مدنیه ساحه‌سنده‌کی اختلاف ونزاعلرك حل وفصلی اصولنی تنظیم ایدن قانون ، اوحقوق انکشاف واظهار ایله وظیفه‌دار اولدیغندن اونلرله متناظر بولونمق و اونلری دائما کوز اوکنده طوتمق مجبوریتنده‌در. بواعتبارله قانونك پروژه‌سنی حاضرلامق ایچون ۱۹۲٥ سنه‌سی ایلولنده استانبوله تشکیل ایدیلن متخصصلر قومیسیونی ، مساعیسنه اسوجیره قانونلرینك یکی اصول محاکمه‌سی، ۱۹۲٥ تاریخلی نوشاتل قانونی اساس اتخاذ ایتمش و ۱۰ آیلق مساعی ایله احضار ایدیلن پروژه‌نك بیوك برقسمی مذکور قانونه مستند بولونمشدر. لایحه‌ده تشکیلات علیه نظر دقتدن اوزاق طوتولدیغی کبی نوشاتل قانونندە غیر موجود وناتمام بعض قواعددن آلمان وفرانسز حقوقندن استحامه و استفاده صورتیله اکمال ایدلمشدر . بوصورتله قلمه آلنان لایحه یکی قانون اول آینده محکمهٔ عیزده تمیز حقوق دائره‌لری رئیسلری ایله اعضالردن متشکل اون برکیشیلك [مابعدی ٤ نجی صحیفه‌نك ۱ نجی ستونده]

شرقدن غربه

نقل ایدیلنلر قانونی

ملت مجلسی شرقدن غربه نقل ایدیله‌جکلر حقنده‌کی قانونی قبول ایتدی

بیوك ملت مجلسی دونکی جلسه‌سنده شرقدن غربه نقل ایده‌جك اولان وطنداشلر حقنده‌کی قانون لایحه‌سنی مذاکره وقبول ایتمشدر . لایحه‌نك متلفی ایکی کون اولکی نسخه‌مزده بودجه انجمننك تعدیل شکلنده عیناً درج ایتمشدك .

روسیه نه‌یی بکله‌یور

ایزوه‌ستیانك برمقاله‌سی

روسیه، له حکومتك طوپراقلرنده یاصه‌نه‌جغی تشکیلاتی تصفیه‌ده آرجه‌ی طرزحرکتنه انتظار ایدییور

موسقووا ، ۱۷ (آ.آ) — ایزوه‌ستیا غزته‌سی وارشووادە محکمهٔ فوق‌العاده طرفندن ویرلین حکمك سوویتلر اتحادی افکار عمومیه‌سنده محق برغلیان اویاندیردیغنی یازارق دییورکه : « سوویت حکومتی نوطه‌سنده تحقیقاته کندیسنك ده اشتراکی وقاتلك شدتله تجزیه‌سی حقندایلری سورولن مطالباتله حکومتی طرفندن حقیقتده‌در ایدلمشدر. سوویت روسیه، له حکومتك کندیسیله قومشولق مناسبات حسنه‌سی ادامه ایتمك ایسته‌دیکنه دائراولان بیاناتك صمیمیتی حقنده‌کی قرار قطعیسنی ویرمك اوزره لهستان طوپراغنده‌کی بیاض تدهیش تشکیلاتنك تصفیه‌سی حقنده واقع اوچنجی تکلیف مواجهه‌سنده له حکومتك آلاجغی طرزحرکته انتظار ایتمکده‌در.

روسیه بولونیایه سفیر بولدیریه‌جقمی ؟

لوندره، ۱۸ (آ.آ) — ده‌یلی‌مه‌یل غزته‌سنك وارشووا مخابرینه نظراً سوویتلر شیمدیلك وویقونك یرینه باشقه سفیر تعیین ایتمه‌مکه قرار ویرمش اولدقلری سویلیور .

شورای دولت اعضالری

بیوك ملت مجلسی داخلیه وعدلیه انجمنلری بوکون مشترك براجتماع عقد ایدرك شورای دولت ناصرلرینك ایسته‌سنی تدقیق ایده‌جکدر. بوخصوصده انجمن اعضالرینی دعوت ایچون آتی‌یه درج ایتدیکمز بردعوتنامه‌یی‌ده مجلسدن آلدق :

ملت مجلسنده

هیئت مخصوصه قرارلری

هیئت مخصوصه قرارلرینك قطعی المفاد اولماسنی متضمن تقریره حکومتك اشتراکی

سینوب مبعوثی رجب ذهدی بك بیوك ملت مجلسنك دونکی جلسه‌سنده آتیده‌کی تقریری ویرمش وتقریر حقنده داخلیه وکیلمز جبل بك افندی ایضاحاته بولونمشلردر .

تقریر صورتی

« عرضحال انجمنی ، نشر ایتدیکی هفته‌لق مقررات جدولرینه کوره ۷٥٤ نومرولی قانون موجبنجه تشکل ایدوب حرکات ملیه‌یه علیهدار کیمسه‌لرحقنده قرارویرمکده اولان هیئت مخصوصه‌نك قرارلرینی عادتا استیناف وتمیز ایدمر ماهیتده تدقیقات یاپمقده وناقض قرارلر ویرمکده‌در . حالبوکه ینه عینی قانون موجبنجه هیئت مخصوصه‌نك قرارلری حکم قطعی ماهیتنده‌در . عرضحال انجمننك بوقرارلری ، تدقیق ونقض ویا تصدیق ایتمسی اصولسز وقانونسزدر، بناءً علیه عرضحال انجمننك بوخصوصده شیمدیه‌قدر ویردیکی قرارلره اساس اعتباریله اعتراض ایدر وبومسئله‌نك هیئت عمومیه‌یه عرضنی رجا ایلرم افندم . »

تقریر اوقوندقدن صکرا مجلس رئیس وکیلی حسن بك حکومتك نقطهٔ نظرینك نه اولدیغنی سورمشدر .

داخلیه وکیلی جمال بك افندی آتیده‌کی بیاناتده بولونمشدر :

— افندم ، ایکی سنه اول اردو ضابطانك مجادلهٔ ملیه‌یه اشتراك ایتمه‌یی قسمنك مقداری حقنده بر قانون تدوین اولونمشدی . بو قانونه نظراً ده هیئت مخصوصه بوتون ضابطانك دوسیه‌لرینی تدقیق ایتمش وبونلر حقنده قطعی حکملر ویرمشدی. عرضحال انجمننه واقع مراجعتلردن بر دانه‌سی هیئت جلیله کزه عرض اولونمش. هیئت مخصوصه‌نك قرارلری قطعیدر دیه‌مذاکره رد اولونمشدی. بناءً علیه مأمورین ملکیه حقنده ویرلین قرارلرك دخی قانون موجبنجه تشکل ایدن هیئت مخصوصه قرارلرینك قطعی اولمسی وتکرار هیئت جلیله‌یه کلمه‌سی ، دیکرلرینه قیاساً طوغرو اولمق لازم کلیر. وحقیقی مقصده اك موافق و اك طوغرو برتدبیر اولور . حکومت‌ده بو تقریرك عیناً قبولی طرفداریدر .

بوبیانات اوزرینه تقریر عرضحال انجمننه حواله ایدلمشدر .