مطبعه واداره خانه‌سی

آنقره ، جان‌ایری جاده‌سنده دائرهٔ مخصوصه
تلغراف آدرسی : « آنقره حاکیت ملیه »

اوطوماتیك تلفون { باش محرر ۱۰۶۳ — هیئت تحریریه ۱۰۶۲ — اداره ۱۰۶۴

غزته واداره‌خانه‌یه عائد هرنوع اوراق اداره مدیریتی نامنه کوندرلمیدر .
جواب ویرلمسی آرزو ایدیلن مکتوبلر ایچون بش غروش پوسته پولی لف ایدلمیدر .

حاکمیت ملیه

آبونه شرائطی

سنه‌لکی ۱۷۰۰ ، آلتی آیلغی ۹۰۰ ، اوچ آیلغی ۵۰۰ غروشدر .
اجنبی مملکتلرینه سنه‌لکی ۳۰۰۰ ، آلتی آیلغی ۱۶۰۰ غروشدر . اوچ آیلغی ۹۰۰

قیمت مقدره‌سز مکتوب ایچنده کوندریلن پارالرك ضیاعندن اداره‌جه مسئولیت قبول اولونماز .

نشر ایدیلن اعلانلرك ، و تنظیم دولایی مسئولیت قبول ایدلمز .
اعلان شرائطی اداره مدیریتی ایله ترا لاشدیریلیر .

سکزنجی سنه ـ نومرو : ۲۱۳۲ — ۱۸ ذی‌الحجه ۱۳۴۵ — جمعه — ۱۷ حزیران ۱۹۲۷ — نسخه‌سی ۵ غروشدر

آنقره ومتخصصلر

اوروپانك اك ایی شهر متخصصلرندن برایکیسی آنقره‌یه کلدرك ، شیمدی‌یه قادار یاپدیغمز ایشلری کوزدن کچیردیلر . متخصصلرك داخلیه وکالتنده‌کی مذاکره‌سنه محترم باش وکیلمزده اشتراك ایتدی .

« حاکیت ملیه » نك ۱۰ حزیران نسخه‌سنده بو ابتدائی تدقیقاتی خلاصه ایدن فقره شایان دقت وامید بخشدر : « آنقره کوزل وبوده‌رن برشهر تأسیسنه مساعد بوتون اوصاف وعناصری جمع ایتمکده‌در ؛ آز زمانده بوراده ، اوربز بنالیته‌سی‌ده خللدار اولمایه‌رق ، کوزل بر شهر قورولابیلیر . بو کونه قدر شهرك آلدیغی انکشاف استقامتی دوغرودر . »

ایشته بزی ممنون ایدن اساسلی مطالعه‌لر ! بو کونه‌قدر آنقره علیهنده‌کی باطل فکرلری اجراآت وحادثه‌لر تکذیب ایتمشدی ؛ فقط کندیلرینه اعتماد سزاق بسلنمسی ممکن اولمایان متخصصلرك حکملری بزم ایچون صورت خصوصیه‌ده قیمتداردر .

متخصصلر یاپدیغمز بنالرك [عمومیتله ابی هدا اولونه‌بیله‌جکلرینی] سویله‌مکله برابر ، هیئت مجموعه‌ده‌کی آهنکسزلکی تنقید ایتمکده وکوچوك اوقاف بنالرینك یاننده معظم زراعت بانقه‌سنك تشکیل ایتدیکی ناخوش منظره‌یی مثال اولارق کوستر‌مکده‌درلر . بو آهنکسزلك تاابتدادن بری آنقره‌لیلر ایچون مجهول دکل‌ایدی . برشهر ، آیچق برکل ، برهیئت مجموعه اوله‌رق تصور اولونابیلیر ؛ اك چتین مسئله بوهیئت مجموعه‌نك ، یکی شهرك سیماسنك وقارانه‌رینك نصل اولاجغی ذوق واصابتله تعیین ایده‌بیلمکده‌در . هرپاپیلان بنا ، هرورولان قازما ، اك کوچك عمار ، وانشاحرکتی شهرك مستقبل چهره‌سنك برجز کیسنی وجوده کتیرر . بومسئله‌ده هیچ کیمسه‌نك کیف وآرزوسی حکم سوره‌مز . شهرك عمومی شکلنی علاقه‌دار ایدن انشاآتك یالکز پلانلری ، ارتفاعلری دکل ، بویالری بادانه‌لری بیله مراقبه اولونور ، باخصوص هنوز معماری وشهرفعالیتلرینك ، اوزون برعطالتدن صوکره ، یکی دوغمش اولدیغی مملکتمزده بومراقبه کمال شدتله تأسیس اولونملیدر . هیچ کیمسه‌طاش‌خان قارشیسنده‌کی سوقاقده کوردیکمز اوتلك رنکی ودیکر یکی بنالرده آز چوق اونی آکدیران چیرکین رنکلر وشکلرله کوزلری راحتسز ایتمکه مأذون دکلدر .

آنقره شهری ایله آوروپا شهرلری آره‌سنده نظردقته چارپان ایلك فرق ، ذوق نقصانیدر . قیرمزی ، حرکتسز ، چیرکین چاتیلر شهرك باشنده فس‌کبی چیرکین دوریور ؛ پاره‌سی اولان هر مؤسسه ، هرشخص عمومی وخصوصی انشاآتی کندی آرزوسنه کوره تنظم ویا تعدیل ایده‌بیلیور . شهرك همان ستون بنالرنده‌کی لوحه‌لرك ، الکتریق تزیناتنك ثقالتی امثالسزدر ؛ جاده‌لرده‌کی ویترینلر ، ویترن ایچنده‌کی اشیالر عادتا شهر خلقنك حیات وکوزلك حفنده‌کی تلقیلرینی اتهام ایتدیره‌جك ماهیتده‌در ...

شهرده‌کی بالعموم حرکتلرك صنعت وذوق نامنه قونترولنك برآن اول تأمین اولونمسی هر یردن زیاده آنقره‌ده برضرورتدر .

متخصصلرك استقبال حفنده‌کی تصورلری سوکیلی آنقره‌مزك یاقین برآتیده هیچ اولمازسه بویوك بالفان شهرلرندن داها سویلی واصیل برشهر اولاجغنی امید ایتدیریبیور . بویلانلر تنظم اولوندقدن صکره حکومتك سبق برنظارتی آلتنده تطبیق اولونمسی لازم‌کلیر .

اك مهم نقطه شیمدی حس ایتدیکمز بانیلك هیجانی سوفومادن اول بویوك مؤسساتك انشاسنی باشارمقدر . اك یاقین زمانده هیچ اولمازسه اجنبی اوبه‌را صنعتکارلری قبول ایده‌بیله‌جك وقیش آیلرنده آنقره‌نك انزواسنده‌کی خشونتی تعدیل ایده‌جك بر تیاترو بنامز اولملیدر .

یکی انشا ایدیله‌جك بنا پلانلرینه عائد درمه چاتمه فکرلرمزی‌ده ترك ایتملی‌ز . ملی بنالردن مرکب ملی برشهر تصوری ، بو کونه‌قدر قسم اعظمی کوتو نتیجه ویرن تجربه‌لری بزه الی نهایه تکرار ایتدیرمکدن باشقه برایشه یارامیه‌جقدر .

فالح رفقی

لوقارنو سیاستی

خارجیه ناظرلری لوقارنو سیاستنه دوام خصوصنده متحد اولدقلرینی تثبیت ایتدیلر

جنوره ، ۱۵ (آ . آ) — بریان شتره‌زمان وچمبرلاین ایپس ، وانده‌روه‌لد وسیالوجا صوك بر اجتماع عقد ایتمشلر وصلحك منفعتی نامنه مهم نتایج ویرمکده اولان لوقارنو سیاستی تعقیب خصوصنده‌کی عزملرنده متحد اولدقلرینی تثبیت ایله‌مشلردر .

برلین ، ۱۵ (آ . آ) — دون کیجه جنوره‌ده وبرلین بین الملل مطبوعات ضیافتنه المان خارجیه ناظری دوقتور شتره‌زمان ریاست ایتمشدر .

مجلسمزیارینندن اعتباراً هر کون اجتماع ایتمه‌یه قرار ویردی

شرقدن غربه نقل ایدیلنلر حقنده‌کی لایحهٔ قانونیه مجلس روزنامه‌سنه آیندی

یکیدن لیمانلر انشاسی تقرر ایتمش اولدیغندن دمیر یولرینه ، لیمان وصو ایشلری ایچون اخراجنه مأذونیت ویریلن ایکی یوز میلیون لیرالق بونو مقدارینك ایکی یوز یکرمی میلیون لیرایه ابلاغنه دائر قانون قبول ایدیلدی

ملت مجلسمزك دونکی اجتماعنه هائد بیانناتنه

بویوك ملت مجلسی دون کاظم پاشانك ریاستنده اجتماع ایتمشدر .

آنقره‌دن غیری محللرده‌کی تلفونلر حفنده قانون لایحه‌سی داخلیه انجمننه ، ادویهٔ مؤثره قویولرینك توحیدی ایچون بروکسلده انعقاد ایدن بین‌الملل قونفرانس مقرراتنك تصدیقنه دائر قانون لایحه‌سی صحیه ومعاونت اجتماعیه انجمننه ، اعتبار ملی بانقه‌سنك حائز اولدیغی امتیازات ومعافیاتك تورکیه ایش بانقه‌سنه دورینه و ۱۴ شباط ۱۳۳۲ تاریخلی قانون حکمنك ایش بانقه‌سی حصه سندلاتی حفنده‌ده تطبیقنه دائر قانون لایحه‌سی تجارت وبودجه انجمنلرینه ، انتخاب مبعوثان قانونك بعض ماده‌لرینك تعدیلی حفنده قانون لایحه‌سی داخلیه انجمننه ، ایستانسیقی تنظیمی خصوصنده مأمورین ومستخدمین حکومت ایله ادارهٔ خصوصیه ومحلیه ولدیه‌لر منسوبینی ، اشخاص وبالعموم جمعیات ، شرکا و مؤسساته ترتب ایدن وظائف حفنده قانون لایحه‌سی داخلیه وعدلیه انجمنلرینه ، حکومتله ازمیر ـ قصبه دمیر یولی تمدیدی شرکتی آراسنده تقرر ایدن ائتلافنامه‌نك امضا وتصدیقی ایچون مأذونیت اعطاسی حفنده قانون لایحه‌سی نافعه و بودجه انجمنلرینه ، حکومتله أسترن تلغراف قومپانیاسی آراسنده امضا و تعاطی ایدیلن مقاوله‌نامه‌نك تصدیقی حفنده قانون لایحه‌سی داخلیه انجمننه ، حکومتله شرق دمیر یولری شرکتی آراسنده تقرر ایدن ائتلافنامه‌نك امضا و تصدیقی ایچون مأذونیت اعطاسی حفنده قانون لایحه‌سی نافعه وبودجه انجمنلرینه ، محکمهٔ تمییز تشکیلاتنك توسیعی حفنده قانون لایحه‌سی عدلیه انجمننه ، اداره هیئتنك ، ریاست جمهور ۹۲۷ سنه‌سی بودجه‌سنده مناقله اجراسنه دائر تکلیف قانونیسی بودجه انجمننه حاجیك و شریك حرمی عزیزك اعداملری حفنده باش وکالت تذکره‌سی عدلیه انجمننه ، اون اوچ ذاتك استقلال مدالیه‌سیله تلطیفلری حفنده باش وکالت تذکره‌سی مدافعهٔ ملیه انجمننه ، سابق ناحیه مدیرلرندن ذکی بکك استقلال مدالیه‌سیله تلطیفی حفنده باش وکالت تذکره‌سی مدافعهٔ ملیه انجمننه ، ملیه فابریقه‌سی بکچیلرندن محمد افندینك استقلال مدالیه‌سیله تلطیفی حفنده باش وکالت تذکره‌سی مدافعهٔ ملیه انجمننه خلافتك الغاسنه وخاندان عثمانینك تورکیه جمهوریتی ممالکی خارجنه چیقارلمسنه دائر قانونك دردنجی و بشنجی ماده‌لرینك تفسیری حفنده باش وکالت تذکره‌سی عدلیه و بودجه انجمنلرینه ، مأمورین قانونك ۳۷ نجی ماده‌سیله اردو ، بحریه وژاندارمه ضابطان ومأمورینی حفنده‌کی قانونك ۳ نجی ماده‌سنك تفسیرینه دائر باش وکالت تذکره‌سی بودجه انجمننه حواله ایدیلدی .

قاپوتاژ قانوننه بر ماده تذییل حفنده قانون لایحه‌سی وتجارت انجمنی ضبطه‌سی ایله صرسین لیمانك انشاسنه متدائر قانونك برنجی ماده‌سنك تعدیلی حفنده قانون لایحه‌سی وبودجه انجمنی ضبطه‌سی ، ۱۶ نیسان ۱۳۳۹ تاریخ و ۳۳۶ نومرولو قانونك برنجی ماده‌سنه برفقره تذییلی حفنده قانون لایحه‌سی ومالیه بودجه انجمنلری ضبطه‌لری ، معارف وکالتنك ۱۹۲۷ سنه‌سی بودجه‌سنه موضوع تخصیصاتك متداول سرمایه اولارق استعمالی حفنده قانون لایحه‌سی ومعارف وبودجه انجمنلری ضبطه‌لری ، بالعموم عسکری معلوللرك ترفیهنه دائر قانونك بعض

[مابعدی ٤ نجی صحیفه‌نك ۳ نجی ستونده]

شرقدن غربه نقل ایدیلنلر حقنده‌کی لایحه

مجلس داخلیه ، عدلیه وبودجه انجمنلری شرقدن غربه نقل ایدیلن وطنداشلر حقنده‌کی لایحهٔ قانونیه‌یی تدقیق وتعدیل ایدرك هیئت عمومیه‌یه عرض ایله‌دی

شرقدن غربه نقل ایدیلن وطنداشلر حقنده‌کی قانون لایحه‌سی بویوك ملت مجلسی داخلیه وعدلیه انجمنلری طرفندن مشترکاً وبالاخره بودجه انجمنی طرفندن منفرداً مذاکره وبو انجمنلرك ضبطه وتعدیل صورتلری مجلس هیئت عمومیه‌سنه دون عرض ایدلمشدر .

بویوك ملت مجلسی بو لایحه‌یی روزنامه‌یه آلمشدر ، لایحه‌نك مشترك انجمنی وبودجه انجمنی طرفندن تثبیت ایدیلن شکللری نشر ایدیلیورز :

داخلیه ، عدلیه مشترك انجمنلرینك تعدیلی

ماده ۱ — اداری ، عسکری واجتماعی اسباب دولایسیله ادارهٔ عرفیه منطقه‌سیله بابزبدولایتندن بیك بشیوزه قادار شخصك واشبو اشخاص عائله‌لرله سکسان خاصی عائله‌سنك وبومنطقه‌ده‌کی محکوملرك غرب ولایتلرینه نقلی ایچون حکومته مأذونیت ویرلمشدر .

[مابعدی ۳ نجی صحیفه‌نك ۳ نجی ستونده]

بو کونکی آت یاریشلری بوندن اولکی هفته‌لرك مسابقه‌لرینه نظراً داها مهمدر

مقبول ، یاشادی ، حمید آراسنده شامپیونلق مجادله‌سی

برنجی ، ایکنجی ودردنجی قوشولره هنوز طانیماریغمز آتلر کیرمکده‌در . بو کونکی یاریشلره شهرمزده آتلر کونده‌رلمشدر

اوچنجی قوشو باخاصه شایانِ دقتدر . یاشادی ، حمید ، مقبول آراسنده شامپیونلق محاربه‌سنه پیدیه ناسنده یکی بر آت‌ده کیرمشدر

یشنجی یاریشده قره‌جه بك حاراسنك یتشدیردیکی مستثنا طایلرده قوشاجقدر

بو کونکی یاریشلره اشتراك ایتدیرلمك اوزره قاراجه بك حاراسنده کتیریلن طایلر

بو کونکی آت یاریشلری دیکر هفته‌لره نسبتله داها مهم اولاجقدر . بو اهمیت بالخاصه اوچ جهتدن تبارز ایتمکده‌در :

۱ — یاریشلره مختلف مملکتلرمزدن یکی طایلرك اشتراکی ، ۲ — کچن هفته‌لرك مختلف قوشولرنده برنجی کلمش حیوانلر آرسنده‌کی مصارعه ، ۳ — قره‌جه بك حاراسنك یتشدیردیکی طایلرك قوشوسی بوندن دولایی‌درکه بو کونکی قوشولر مملکتده یتشمش حیوانلرك شامپیونلغی مقامنه قائم ولاحقدر . هله اوچنجی قوشو بوسبوتون بویوك بر اهمیتی حائزدر . مقبول ، حمید ، یاشادی کبی مملکتك اك سریع قوتلی آتلری بوی توپلوشه‌جکلردر . بو کا بر شامپیونلق محاربه‌سی دیمك داها خوش اولور . هر اوچنك حفنده مقایسه‌لی بر مطالعه درمیان ایتمك دوغرو دکلدر . مقبول شیمدی‌یه قادار (۲۴۰۰) متره فط تشکیلی ، جنسی ، امثالسز جوشقونلغی بوایلك اوزون مسافه داخلنده‌ده ممتازلغی تأیید ایتمسی احتمالی قوتلندیریبور . فقط یاشادی‌یی‌ده بیلیورز و عینی زمانده ینه بیلیورزکه یاشادی مشهور (زوت) ك یاوروسیدر ، الولد صنوابی دیبوب‌ده اچیلیرسه وضعیتك دکیشمه‌سی حساب داخلنده‌در . اوزون قوشمش اولان حدیدك کامل افندی طرفندن بندلدیکی‌ده اونوتمامق لازمدر .

[مابعدی ۳ نجی صحیفه‌نك ۳ نجی ستونده]

استانبول شهر امینی

محی الدین بك

استانبول شهر امینی محی الدین بك داخلیه وکالتیله تماس ایچون کلدی

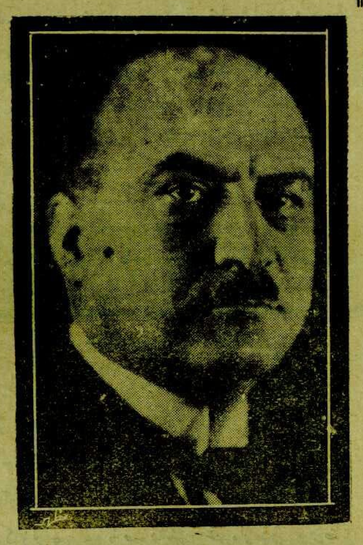

استانبول شهر امینی محی الدین بك

استانبول شهر امینی محی الدین بك دونکی تره‌له شهرمزه کلمش و استاسیونده قارشیلانمشدر .

محی الدین بك اوکله‌دن صوکره داخلیه وکیلمزی زیارت ایده‌رك کچنده خارقوفده طوپلانان شهرجیلك سرکیسنده‌کی مشاهداتی وروسیه‌ده یاپدیغی سیاحتنه عائد انطباعاتی عرض ایتمشدر .

محی الدین بك برقاچ کون قادار دوام ایده‌جك اولان اثنای اقامتنده استانبول شهرینك اعمار وانکشافنه متعلق بعض تصوراتی حفنده داخلیه وکالتیله تماس ودردست مذاکره بولونان بلدیه قانونی حفنده بعض نقطهٔ نظرلرینی بیان ایده‌جکدر .

بوکرس سفیرمز شهرمزده

بوکرش سفیرمز حسین راغب بك دونکی تره‌له شهرمزه کلمش واوکله‌دن صوکرا خارجیه وکیلی یوفیق رشدی بکی زیارت ایتمشدر .

موسیو وو یقونی اولدیرن قووه‌ردا محکوم

وارشووادهکی سوویت سفیرینی اولدیرن روس مؤبد خدمات شاقه‌یه محکوم ایدلدی

وارشووا ، ۱۵ (آ . آ) — وویقوفك قاتلی مؤبد خدمات شاقه‌یه محکوم اولمش وحقوق مدنیه‌دن اسقاط ایدیلمشدر . محکوم رئیسدن جزاسنك اون بش سنه خدمات شاقه‌یه تنزیلنی طلب ایتمشدر .

محکمه ، وویقوفك قاتلی قووه‌ردانك جزاسنك اون بش سنه حبسه تحویلنی رئیس جمهوردن التماس ایتمکه قرار ویرمشدر .

یولیوس بهرغر غروبیله یاپیله‌جق مقاوله

کوناهیه ـ طاوشانلی

مقاوله‌یه نظراً ایکی خطه قره‌سه کونه قدر انشاآت فعالیتنه باشلنامیه‌جقدر

استانبول ، ۱۶ (خصوصی محابره‌مزدن) — نافعه وکیلی بوج بکله یولیوس برغهر ممثللری آره‌سنده ، ضالانان مقاوله حفنده تحقیقاته بولوندم . مقاوله‌لردن بری مالی ایشلره و دیکری‌ده انشاآته متعلق اولوب کوناهیه ـ طاوشانلی خطنده قرق بش کونه قادار انشاآته باشلانمسی مجبوریدر . طاوشانلی‌دن اعتباراً خطك دوغری بالیکسر ویا صوصغیرلق استاسیونی جوارینه منتهی اولمسی هنوز تقرر ایتمه‌مشدر . دولت دمیر یولری یول انشاآت دائره‌سی رئیسی نوری بك آلمان مهندسلریله محلاً تدقیقات یاپه‌رق خطك استقامتنی تثبیت ایده‌جکدر . اولو قشله ، بوغاز کوپروخطك انشاسنه نهایت یدی بچق آی صوکره باشلانه‌جق اوچ بچق سنه‌ده بیته‌جکدر .

دوچه اوریانت بانقده حکومتك امرینه ده‌پو ایدیله‌جك آلتمش بش میلیون مارق ایچون یوزده سکز فائض و یوزده ایکی قومیسیون ویریله‌جکدر بوپاره یدی سنه‌ده اطفا ایدیله‌جکدر . انشاآتی بوتون مسئولیتی اوزرینه آلارق عین غروب یاپاجقدر . مقاوله‌لری دردست طبعدر .

بلغراد ایله تیران آراسنده‌کی کرکینلکه نهایت ویرمك ایچون

بش دولت قونفرانسنك مداخله قراری

جنوره‌ده‌کی مرخصلر یوغوسلاویا وآرناوودلق حکومتلری نزدنده مداخله‌ده بولونمایه قرار ویردی

جنوره ، ۱۵ (آ . آ) — بش بویوك دولت قونفرانسی سیاسی کرکینلکه بر نهایت ویرمك اوزره بلغراد وتیران حکومتلری نزدنده مداخله‌ده بولونمغه قرار ویرمشدر .

بلغراد مطبوعاتی وانتعوف

بلغراد ، ۱۵ (آ . آ) — بلغراد مطبوعاتی آرناوودلق سفیری چه‌تا بیغك حرکتندن اوزون اوزادی‌یه بحث ایتمکده‌در . بولیقا غزته‌سی دول معظمه توسطنك‌ده عقم قالدیغنی ، احمد زوغونك بلغراد حکومتنك طالیانی وپارس ولوندره قابینه‌لرینك وصایاسنی نظر اعتباره آلمامی‌ردایلدیکنی یازمقده‌در . ورمه غزته‌سی‌ده شویله یازیور :

« تیرانده‌کی بویوك بریتانیا وفرانسه ممثللرینك وصایاسنه رغماً چوراشقوویچك دوام موقوفیتی وبلغرده‌کی آرناوودلق سفیرینك حرکتی اختلافنده آرناوودلق حکومتك آرزو واراده‌سی حاکم اولمادیغنی واضحاً کوستر‌مکده‌در . دراچ حادثه‌سنك یوغوسلاویایه مطرداً توجیه ایدیلن تحریك سیاستنك متممانتندن اولدیغنی بوتون آوروپا آکلامایه باشلامشدر . »

عوام قاماراسنده بر سؤال !

لوندره ، ۱۵ (آ . آ) — عوام قاماراسنك بو کونکی اجتماعنده آرناوودلق ـ یوغوسلاویا مناسباتنده‌کی کرکینلك مسئله‌سنك انکلتره خارجیه ناظری طرفندن جمعیت اقوام مجلسنده موقع مذاکره‌یه قونولیوب قونولیه‌جغی حفنده خارجیه مستشارینه بر سؤال توجیه ایدیلمشدر . سیرلوکه‌رلا پیسون جواباً :

— خارجیه ناظری شمدی جنوره‌ده جمعیت اقوام مجلسنده بولونیور . موی‌ایهك طرفینك موجب عمومیت صورنده ائتلافنه یاردیم ایده‌جك اك ایی چاره‌یی توافق ایچون بوتون درایت وفراستیله چالیشاجغنه محقق نظرله باقالمدر . دمشدر .

تجارت انجمننده

اعتبار ملی بانقه‌سنه عائد معافیاتك ایش بانقه‌سنه دوری قبول ایدلدی

بویوك ملت مجلسی تجارت انجمنی اعتبار ملی بانقه‌سنك حائز اولدیغی امتیازات ومعافیاتك تورکیه ایش بانقه‌سنه دورینه و ۲۴ شباط ۳۳۲ تاریخلی قانون حکمنك ایش بانقه‌سی حصه سندلاتی حفنده‌ده تطبیقنه دائر اولان قانون لایحه‌سنی مذاکره وهیناً قبول ایتمشدر .

[٤ نجی صحیفه‌ده]

هر یرده منطقی لاف ایتمه‌یکز
محرری : آزا کوندوز