حاکمیت ملیه

مطبعه واداره خانه‌سی

آنقره ، چان‌قیری جاده‌سنده دائرهٔ مخصوصه
تلغراف آدرسی : « آنقره حاکمیت ملیه »

اوطوماتیك تلفون { باش محرر ۱۰۶۳ ، هیئت تحریریه ۱۰۶۲ ، اداره ۱۰۶۴

غزته واداره‌خانه‌یه عائد هرنوع اوراق اداره مدیریتی نامنه کوندرلمالیدر .
جواب ویرلمسی آرزو ایدیلان مکتوبلر ایچون بش غروش پوسته پولی لف ایدلمالیدر .

آبونه شرائطی

سنه‌لکی ۱۷۰۰ ، آلتی آیلغی ۹۰۰ ، وچ آیلغی ۵۰۰ غروشدر .
اجنبی مملکتلرینه سنه‌لکی ۳۰۰۰ ، آلتی آیلغی ۱۶۰۰ غروشدر . وچ آیلغی ۹۰۰

قیمت نقدمسز مکتوب ایچنده کوندریلن پارالرك ضیاعندن اداره‌جه مسئولیت قبول اولونماز .

نشر ایدیلن اعلانلرك محتویاتندن دولایی مسئولیت قبول ایدلمز .

اعلان اجرتلی اداره مدیریتی ایله قرارلاشدیریلیر .

سکزنجی سنه ـ نومرو : ۲۱۲۹ | ۱۵ ذی‌الحجه ۱۳۴۵ | صالی | ۱۴ حزیران ۱۹۲۷ | نسخه‌سی ۵ غروشدر

روسیه‌یه دائر

عمومی سیاستك بوکون عرض ایتدیکی منظره بر استقرار افاده ایتمکدن اوزاقدر . صانکه ملتلر ایچون دائمی بر تردد و هیجان ایچنده یاشامق مقدردر . بو تردد وحلجان دوره‌سی داها نه‌قدر سوره‌جك ؟ هرحالده شیمدیکی حیات و سیاستك شرائطی ، قالدیغه مسعود بر تبدله انتظار ایتمك بیوده‌در . ایشته اورته‌ده اساسلی بر مشارك تظاهراتی چه‌سندن عد ایدیله‌جك بر سوری مسئله وارکه حال‌ملاده دوریبور ، مختلف ملتلر آره‌سنده نزاعی موجب اولویور . چین وضعیتنك حالا مبهمیتدن قورتولمامسی ، روس ـ انکلیز مجادله‌سنك یکیدن حاد بر شکله کیریه‌سی ، ایتالیا ـ یوغوسلاویا مسئله‌سنك بوتون ظواهره رغماً کیزلیدن کیزلیه دوام ایتمسی ، مسعود ترجمانك آرناوودلق حکومتی طرفندن توقیفندن دولایی یوغوسلاویا ایله آرناوودلق آره‌سنده تحدث ایدن مسئله‌نك طانسز بر شکل آلمه‌سی ، الك نهایت وارشواده روس سفیرینك قتل ایدیلمه‌سی باشلی باشنه بر مسئله‌درکه ، هر بری حرب آتشی ایقاد ایچون کافی بر وسیله اوله‌بیلیر . واقعا بوتون بو مسئله‌لر یوزندن یقینده مسلح براختلافك حدوثنه احتمال ویرمه‌دیکمزی بوستونلرده دفعاتله افاده ایتدك . آنجق شونی‌ده سویله‌مك مجبوریتنده‌یزکه بوکون یقین بر حرب تهلکه‌سنه معروض بولونماه‌دیغمزی ، دولتلرك حربدن متنفر ودیپلوماتلرده صلح آرزوسنك هر شیئه رغماً حاکم بولونمه‌سنه مدیون دکلز . ملتلر ، حربه حاضر دکلدر . الك قوتلی وغالب ملتلر بیله یکی بر ماجرایه کیرمك ایچون نفسلرنده قدرت بولامقده‌درلر . یوقسه بو امکان وقدرت کورولدیکی آنده هائله‌نك وقوعنه انتظار ایتمك ضروریدر . شیمدی عمومی اوله‌رق کوزه چارپان بر حقیقت واردرکه ، اوده غرب افکار عمومیه‌سنك روسیه عاینه بارز بر شکل آلدیغیدر . اساساً غرب عالمی ایله روسیه آره‌سنده موجود اولان برودت ، سوك کونلرده رسمی وخصوصی تحریکات ایله برقات داها تشدید ایدیلمکده‌در . چینده روس سفارتخانه‌سنه باصقین یاپمق ، لوندره‌ده آرقوس شرکتنه عائد اوی آرامق ، اوتده‌بریده بعض روس مأمورلری تعقیب ایتمك ، موضوع بحث روس علیهدارانه جانلی بر دلیل تشکیل ایدیور . یالکز انکلتره‌ده دکل ، فرانسه وآمریقاده‌ده یکیدن قومونیست علیهدارانی جریانی شدت کسب ایتمشدر . بو جریانك باشنده مملکتك ناظرلری ورسمی رجالی بولونیور . طرف طرف ایراد ایدیلن نطقلرده یالکز قومونیست مذهبی علیهنده دکل ، دوغریدن دوغری‌یه روسلرك بوکونکی اداره ومدیرانه قارشی‌ده خصومتکار تهدیدلر واردر . آوروپا غزته‌لری عادتاً روسیه‌نك احوالنی قاریشیق کوسترمکده ، روس زمامدارلری آراسنده مسلك ونقاط نظر اختلافی بولوندیغنی ایتاندیرمقده بر برلریله یاریش یاپیورلر .

هر مملکتده اولدیغی کبی روسیه‌ده‌ده ظهور ایدن اهمیتلی اهمیتسز بعض حادثه‌لر ، اونلرك فعالیتنی تسهیل ایدیور . ایشته‌له تینغراددہ براجتماع سالونته آتیلان بومبا مسئله‌سی ، اوندن استفاده ایتمك ایسته‌ینلر ایچون یکی بر موضوع حاضرلادی . روسلر ، بوکبی سوءقصدلرك ، روسیه احوالی قاریشیق وقاراکانی کوسترمك ایسته‌ینلر طرفندن تحریك وترتیب اولوندیغنی ذهابنده‌درلر . الحاصل قومشومز سوویت اتحادی حکومتی ، هرطرفدن سوءقصده معطوف ترتیبات ایله محاط اولدیغنی دوشونمك وبوتون بونلره قارشی ترتیبات آلمق مجبوریتنده اولدیغنی حس ایتمکده‌در .

وارشواده روس سفیرینك قتلندن او قادار متأثر اولمسنك ولهستان حکومتنه قارشی درشت بروضعیت آله‌سنك معناسنی ، قومشومزك تهلکه‌یی لازمی قادار ایی آکلادیغنده آرامالیدر . بزم بیلدیکمزه کوره روسیه‌نك داخلی وضعیتی ، محائل سوء قصدلر وسائره کبی تالی تأثیرات ایله صارصیلماز . بوکونکی روسیه کبریشدیکی مجادله‌نك شمول ومعناسنی ایچه ادراك ایتمشدر . بو مجادله‌ده مغلوبیت ، بوتون برادارلرك ورفقاسك سقوطنی انتاج ایده‌بیلیر . روسیه‌نك یکیدن بویوك بر صارصنتی‌یه تحمل اولدیغنی بیلن رجال ، البته فلاکتدن مانع اولمق ایچون شدتلی تدابیر اتخاذندن عاجز قالمیه‌جقلردر .

بزه کلنجه : بزایستیورزکه ، دولتلر آراسنده‌کی نزاعلرك اسبابی ، بین‌الملل اختلاطاته میدان ویرمه‌دن ـ علاقه‌دارلرك منفعت وشرفلرینی‌ده وقایه صورتیله بر آن اول حل ایدیلسین . بونك مشکل اولدیغنی کیمسه ادعا ایده‌مز .

سمرد مبعوثی
محمود

مطبوعات عائدسنك تنزهی

استانبول ۱۳ (خصوصی مخابرمزدن) — مطبوعات جمعیتی عائله‌سی بایرامك اوچنجی کونی مالتپه واپوریله آطه‌لره وبوغاز ایچنه بر دکز تنزهی یاپمشلردر . بویوك ملت مجلسی رئیسی کاظم پاشا لطفاً اشتراك ایتمشلردر . غزته‌جیلر تنزه اثناسنده قاریقاتورلی حوادثلی درت صحیفه‌لك ودرت ستونلق واپور اسملی بر غزته چیقارمشلردر .

غازی حضرتلرینك بایرام قبوللری

رئیس جمهور حضرتلری بایرامك برنجی کونی مجلسده خصوصی زیارت وبایرام تبریکاتنی قبول بویوردیلر

بویوك غازیمز رسم قبولی متعاقب مجلسده چیقارلدکن [صاغ کوشه‌ده رئیس جمهور حضرتلری ایله باش وکیل عصمت پاشا]

رئیس جمهور حضرتلری بایرامك برنجی کونی بویوك ملت مجلسنده‌کی دائرهٔ مخصوصه‌لرنده بایرام مناسبتیله خصوصی ریاسات وتبریکاتی قبول ایله‌مشلردر .

بویوك غازیمز ساعت اون ایکی اوتوزده مجلس بناسنه تشریف بویورمشلر وبر قطعهٔ عسکریه طرفندن رسم سلام ایفا ایدیلمشدر .

تنظیم اولونان پروغرام موجبنجه : هیئت وکیله اعضاسی ، مبعوثلر ، سفیرلر وسفارتخانه‌لر ارکانی ، امسا ، وکالتلر ارکانی عرض تعظیمات وتبریکات ایله‌مشلردر .

رئیس جمهور حضرتلری تبریکاتی متعاقب دائره‌لرنده برمدت استراحت بویورمشلر ، بعده اوتوموبیللری ایله قوشو محلی تشریف بویورمشلردر .

وارشو واحادثه‌سی

روسیه ولهستانه آراسنده تماطی اولنان نوطه‌لر

وویقوفك قتلی مناسبتیله روسیه‌نك بللی باشلی شهرلرنده بویوك تظاهرات یاپلمشدر

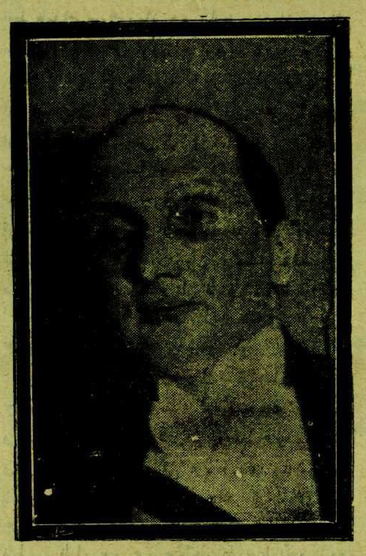

له خارجیه ناظری موسیو چالسکی

وارشووا ، ۱۰ (آ.آ) — اهستان حکومتی سوویتلره ویرمش اولدیغی جوابی نوطه‌ده تأسفلری تکرار ایله تبعه‌سندن اولمایان بر شخص طرفندن وویقوفك قتل ایدیلمسی مسئله‌سنده اهستانك تماماً معصوم اولدیغنی اثبات ایتمکده ، وویقوفك عائله‌سی ارزو ایتدیکی تقدیرده سوویت حکومتنك تکلیفی وجهله تضمینات اعطاسی مسئله‌سنی حکومتك بیوك بر خیرخواهلقله تدقیقه آماده بولندیغنی علاوه ایله‌مکده‌در .

اهستان حکومتی وویقوفك قتلندن دولایی کندیسنی مسئول طوتمغه چالیشان موسقووانك نوطه‌سنه وبردیکی جوابده وارشوواده‌کی سوویت مصلحتکذاری وویقوفك ، له مأمورین حکومتی طرفندن شخصك حمایه‌سی حقنده وقوع بولان تکلیفاتی دائما رد ایتمش اولدیغنی بیان ایتمشدر .

وویقوفك جنازه مراسمی

وارشووا ، ۱۰ (آ.آ) — الك اوکده بویوك مراسم عسکریه اجرا ایده‌ن برمحافظ قوتی اولدیغی حالده رئیس جمهورك برممثل ایله حکومت اعضاسی وهیئت سفرا وویقوفك جنازه‌سنه استانبوله قدر رفاقت ایتمشلردر .

له خارجیه ناظرینه چیکیلن بر تلغراف

وارشووا ، ۹ (آ.آ) — خارجیه ناظری ژله‌سکی موسقووا خارجیه‌سندن آنیده‌کی تلغرافنامه‌یی آلمشدر : « سوویت روسیه‌نك اهستان ممثلی وویقوفك قتلی مناسبتیله بیان اولنان تعزیتدن دولایی حکومتمك تشکراتنی لطفاً له حکومتنه ابلاغ بیورماکزی رجا ایدرم . »

[مابعدی ۳ نجی صحیفه‌نك ۱ نجی ستوننده]

یوغوسلاویا آرناوودلق

صرب مطبوعاتنك شدتلی نشریاتی دوام ایدیور

یوغوسلاویا ؛ احتلافات جمعیت اقوامده موضوع بحث ایدیلمسنی ایسته‌مکده‌در

بلغراد ، ۹ (آ.آ) — آرناوودلق نوطه‌سنك جمعیت اقوامه کوندرلمش ولماسنه رغماً یوغوسلاویا ـ آرناوودلق نزاعی اوکرده‌کی جمعیت اقوام اجتماعنك روزنامهٔ مذاکراتنه صورت رسمیه‌ده داخل اولمیه‌جقدر . یوغوسلاویا خارجیه ناظری اختلاف حاضرك دوستانه حل وتسویه ایدیلمه‌جکنی بیان ایتمشدر .

بلغراده‌کی آرناوود ایله سفیری

بلغراد ، ۱۰ (آ.آ) — آوالا آژانسی بیلدیریور . غزته‌لره نظراً آرناوودلغك بلغراد سفیری جه‌تاپغ پاسپورطنی طلب ایده‌رك یوغوسلاویانی ترك ایتمسی حقنده حکومتندن امر آلمشدر . بونکله برابر (براودا) و (ورمه) غزته‌لرینك ایی خبر آلان محافلدن استخبارلرینه کوره موی‌الیه آرناوودلق حکومتی طرفندن یوغوسلاویا مواجهه‌سنده اتخاذ ایدیلن خط حرکتنه اشتراك ایتمك ایسته‌مدیکندن بو امری اصفا ایتمیه‌جکدر .

یوغوسلاویا مطبوعاتنك نشریاتی

بلغراد ، ۱۰ (آ.آ) — یوغوسلاویا مطبوعاتی تیران حادثه‌سنی اوزون اوزادی‌یه تفسیره دوام ایتمکده‌در . زاغرابده چیقان (نووست) غزته‌سی ؛ مذکور حادثه‌ده آرناوود حکومتی ایله ، اونی تشجیع

(مابعدی ۳ نجی صحیفه‌نك ۲ نجی ستوننده)

لیندبرغ آمریقاده

طیاره‌جی لیندبرغ
(یازیسی ایچ صحیفه‌مزده)

جمعه کونکی ات یاریشلری داها پارلاق اولدی

مختلط طاقمز بره قارشی اوچ صایله سلاویایی یه‌ندی

ایکنجی (غازی قوشوسی) نده « نریمان » ، « فاما » نك النده‌ن یك کوچ قورتولدی

قوشولر شایان تقدیر بر مکملیله اجرا ایدلدی . خلقك وستردیکی علاقه وهیجان ، یاریش اتجمننك غایه‌سی ایچون بویوك بر امیدو بر مکده‌در

جمعه کونکی نسخه‌مزده قید ایتدیلمز تخمینلرك همه‌سی تحقق ایتدی ده‌نیله‌بیلیر

بایرامك برنجی کونی شهرمزده اجرا اولنان ایکنجی آت قوشوسی ایچون اهالیه چوق فائق بر علاقه ورغبتله قارشیلادیغی همنویتله قید ایده‌بیلیرز : تریبونلر کاملاً دولمشدی :

بایرام اولمسنه ، بایرام دولایسیله برچوق خلقك استانبوله کتمش بولونمسنه رغماً قوشوده ، شهرمزده بولنان وکیللرمز ، برچوق مبعوثلرمز بعض سفیرلر واجنبی مؤسساتنه منسوب دوات ، رجال عسکریه وملکیه حاضر بولونیوردی . بو قوشوده بالخاصه خاطرمزده دها فضله بر علاقه واکثریت کورونیوردی .

قوشونك بایرامه تصادفی ، بایرامده بی‌کون [illegible] بخش ایتمشدی . اوطوموبیللر ، آرابه‌لر ، اوتوموبیللر صرافیلری ، قوشو محلنه جلب ایدیوردی . تریبونلری دولدیریوردی . قوشولر نام اون بشده باشلایه‌جقدی . ساعت اون بشه بش دقیقه قالا بویوك رئیس جمهورمز غازی پاشا حضرتلری قوشو محلی تشریف ایتدیلر .

موقع مخصوص تریبونلرینك آرقه‌سنده بولنمقده اولان بر قطعهٔ عسکریه ایله بر باندو موزیقه طرفندن رسم سلام ایفا ایدلدی . سوکیلی رئیس جمهوریمز متبسمانه حاضرونه سلام والتفات ایدرك موقعلرینی اشغال ایتدیلر . بر ایکی دقیقه صوکره یاریشلرك باشلایه‌جغی بیلدیرن زیل چالنه باشلادی ایلك قوشویه اشتراك ایدن حیوانلرده سراحه‌یه داخل اولدیلر .

یاریشلرك نتیجه‌لری ومشترك بحثلر

برنجی قوشو

مملکتده یتیشدیرلن واوچ یاشنده قوشو قازانمش برلی وعرب طایلره مخصوصدی .

[مابعدی ۲ نجی صحیفه‌نك ۲ نجی ستوننده]

بایرام انطباعاتی

[اوست صیرا بایرام یرنده صالنجاقلر ودونه‌درلاب ، ایسته‌نه صیراده صاغ ن اعتباراً قوشولرده برنجی کان آتلردن مقبول ، رئیس جمهور حضرتلرینك قوشو محلی تشریفلری ، آلنده غازی قوشوسنك برنجی و یکنجیسی نریمان ، فاما]

قوشوده بر استانبانه ، برنجی کلن آتلرده قسمت ، صولده بویوك غازیمز وعصمت پاشا حضرتلری برنجی کلن آتلرده یاشاری ، فامایی سیر ایدرکن ، رئیس جمهور حضرتلرینك تشریفلرنده ایکی انطباع

قادینلر مبعوث اولاماز

مجلس رئیسمز قادینلرك مبعوثنی تشکیلات اساسیه قانونته مخالفدر دییور

کاظم پاشا

استانبول ، ۱۳ — (خصوصی مخابرمزدن) بویوك ملت مجلسی رئیسی کاظم پاشا حضرتلری آنقره‌یه حرك ایتمشدر . پاشا استانبیوندہ مراسم مخصوصه ایله تشییع ایدیلمشدر . مشار الیه صوردیغم بر سؤاله جواباً دیمشدرکه :

— قادینلرك مبعوث اولملری ، تشکیلات اساسیه قانوننك صراحتنه عنادردر .

طیاره پیانقوسی

بوکشیده‌نك بویوك اکرامیه‌سی اولان ۶۰۰۰۰ لیرایی ۳۱۹۰۵ نومرولو بیلت قازانمشدر

طیاره پیانقوسنك بشنجی کشیده‌سی بایرامك اوچونجی کونی استانبولده دار الفنون سالونده اجرا ایدیلمشدر . بوکشیده‌نك بویوك اکرامیه‌سی اولان ۶۰۰۰۰ لیرایی ۳۱۹۰۵ نومرولو بیلت قازانمشدر . دیکر ۳۰۰۰۰ لیرالق اکرامیه ۲۶۸۲۹ نومرولو بیلته اصابت ایله‌مشدر . ۱۲۷۴ نومرولو بیلت‌ده ۱۵۰۰۰ لیرا قازانمشدر . پیانقونك متباقی نومرولری یارین صباح نسخه‌مزده درج ایده‌جکز .