یکی سینه ما

۲۱ ده رادیو — بو آقشام — ۲۱,۳۰ ده پروغرام

تامیله یکی وزنکین نومرولر — خلیل یك اداره‌سنده اورکستر

جاسوس فه‌لیانا

غایت مراقلی ٦ قسملق نومدی درام علاوةً ٢ قسم قومیق

قلوب شیر ماسی

بوکجه ساعت ٢١ ده

رومولا

ممثله‌لری : لیلیان غیش — دوروتی غیش

(بیاصه راهبه) [ایکی بتیمه] (قرمزی زانباق)

نامارنده‌کی مشهور فیلملرك ممثله‌لری آمریقانك اك مشهور آرتیستی یکی همشیره‌لر طرفندن اوبنا محبه ایتالیاده فلورانسه ده کچه تاریخی

٨ قسملق محتشم فیلم علاوةً ٢ قسم قومیق

ترك هوا مجموعه‌سی

ترکیه‌نك اك کوزل صالون، طیاره وسپور مجموعه‌سی

٢٦ نجی نسخه‌سی عرفه کونی چیقیور

ترك هوا مجموعه‌سنك ٢٦ نجی نسخه‌سی مجموعه جیلق حیاتمزده حقیقی بر انقلابدر دیباده طیاره جیلك حادثه‌لرینك اك مهملری زمانده ،

مسلکی صحیفه‌لرنده رسملرله وبك جاذب بر شکلده تثبیت ایدلدیکی کبی مملکتمزده‌کی طیاره جیلك حادثاتی‌ده اوقادار مکمل بر شکلده تعقیب ایدلمکده‌در .

سپور صحیفه‌لری سپور حادثاتی اکابی تعقیب ایتدکدن ماعدا رسملرله غایت کوزل مقاله‌لری محتویدر .

عمومی صحیفه‌لر احمد راسمك کوزل رمصاحبه‌سی ، سرور ضیانك برحکایه‌سی رسملرله قطباعلری حایدر .

٣٢ صحیفه ٧٠ رسم وقارتقاتور یالکز ١٠ غروشدر

٢٦ نجی نسخه‌نك قاپاغی بو یوك غازیمزك یك مکمل رنکلی رسملری تزیین ایتمکده‌در

اوتوماتیك تلفون آبونه‌لرینك نظر دقتنه

آنقره پوسته‌و تلغراف باش مدیریتندن :

٩٢٨ سنهٔ مالیه‌سنك حلولی مناسبتیله آبونمان مدتنك تجدیدی اقتضا ایلدیکندن شرائط سابقه‌داره‌سنده آبونه‌لکه دوام ایدهجك ذواتك بشیوز مکاله حسابیله [مغازه‌لرله مؤسسات تجاریه وصناعیه‌یه موضوع تلفونلر ایچون یکری یدی بچق واقاتنکاهلره موضوع تلفونلر ایچون یکری بش لیرا] سنه‌لك آبونمان بدلنی نهایت اون حزیرانه قدر دائره‌مز معتمدلکنه تسلیم ایلملری رجا وبومدت ظرفنده مطلوب اجرتی تأدیه ایتمیان آبونه‌لرك قانونك اونجی ماده‌سنه توقیفاً مکاله‌لری قطع ایدیله‌جکی اعلان اولنور . ٢-٢٢٠٤

وه‌رموت - تورین « فه‌ره‌رو »

مشتهرلرك اك مکملیدر

آحنتاسی : استانبولده ثه . روسه‌تو — هر یرده صاتیلیر .

طیاره جمعیتنه تبرعات

قوربان بایرامنده خلق طرفندن طیاره جمعیتنه ترك وتبرع ایدیله‌جك اولان باغرصاقلر ، طیاره جمعیتی آنقره شعبه‌سی طرفندن بازارلق صورتیله طالبنه احاله ایدیلمشدر . مذکور باغرصاقلر هیئت اختیاریه‌نك توسطی وطیاره جمعیتنك مقابلنده ویره‌جکی مقبوضلر مقابلنده درج ایدیله‌جکدر .

حمیتلی خلقمزك قوربانلرینی عیناً طیاره جمعیتنه تبرع ایتمك صورتیله‌ده ابراز حمیت ایله‌مکده اولدقلری استخبار ایدیلمشدر .

آنقره‌نك یکانه شاقه مغازه‌سی اولان قینه‌جی زاده چارشوسنده‌کی سوس صالونی بو دفعه آوروپادن یکی جلب ایتدیکی موسلك قادین وجوحق شابقه‌لرینی قابت قبول ایتمز براهویله مشتریلرینه عرض ایتمکده‌در . بالخاصه قادین شمسیه‌لریله بایراملق چشیدلرینی کوروملکه لایقدر .

مؤسسه‌مز مشتریلرینه ناچیزانه بر خدمت اولق اوزره

دوزینه‌سو ٣٠ غروش — رعدیله ٣ تراش

قارتالی ترش بچاقلری طوپدن قیاتنه صاتقده‌در . ١-١٤٠

زنکین اولمانك یولی ؟

اکر غزته‌لری منتظماً اوقویورسه‌کز ، همان هرکون ، علی العاده برعمله‌نك ، یاخود برمأمورك برقاچ یوزیك وا اکثریا برمیلیون فرانق قازاندیغی ، برکون اول فقر ایچنده ایکن ایرتسی صباح بیلیونر اولارق ، حیاتك بوتون ذوقلرینی طاتمق قابلیتیله اویاندیغنی اوکره‌نیرسکز .

سوك زمانلرده « ثوبی » ده معلم موسیو ثالر- مارسل ، « فه‌یان مونتانی » ده زراعدن « نه‌ررار موریس » ، « ووا » ده بر بازغنه قاپوجیسی « ده‌ترس » وداها بیکلرجه کیشی بویله زنکین اولمشلردر .

ناصل زنکین اولویورلر ؟

بو سؤاله ساده‌جه « قره‌دی ناسیونال » ك کشیده‌لی تحویلاتدن بر ویا برقاچ دانه‌سنه صاحب اولمقله جوابی ویریله‌بیلیر .

فرانسه حکومتی طرفندن غاراتی ایدیلن بو برنجی صنف تحویلات کشیده‌دن صوکراده قیمتنی غائب ایدن پیانقو بیلتلری دکلدر . هم ، هرآی اجرا ایدیلان کشیدلرده معتبردر . هم‌ده هرسنه مهم برفائض تأمین ایدر . صیقیلدیغکز وقت هرهانکی برپانقه‌یه اوکومك پیاسه‌سی موجبنجه صاته‌بیلیرسکز . دیمك که قتصاد محقق ، ثروت احتمالی ایسه پك چوقدر .

النده بو تحویلاتدن بر یاخود برقاچ دانه بولوندرمامق ایچین ، انسان؟ کندی قازنجنه دوشمن اولمالیدر .

ناصیل حاتین آلمالی ؟

بو تحویلاتی پارسده کائن مهم بر مؤسسهٔ مالیه‌نك شعبه‌سی اولان « اعتبار عمومی صندیغی » ایلك دفعه ایکی لیرا ویرمك شرطیله و اصغری آیلق تقسیطلرله صاتقده‌در .

مثلا ١٥ حزیران ١٩٢٧ — **تاریخنده اول** ایکی لیرا کوندرمك ویکری آی ظرفنده‌ده هرآی ایکیشر بوچوق لیرا آیلق تقسیطر ویره‌رك « قره‌دی ناسیونال » ك ١٩٢٠ سنه‌سی تحویلاتندن برینه صاحب اولابیلیرسکز .

ایلك ایکی لیرایی تأدیه ایتدیککز آندن اعتباراً کشیده‌لره کیرمك حقه مالکسکز ؛ اکر پیانقو اصابت ایدرسه ، برمیلیون فرانق اولسه‌بیله ، منحصراً سزکدر . بوندن باشقه سنوی یوزده‌بش فائض آلمق حقکزدر . دیکر طرفدن تحویلکز محقق صورتده یا بر ٥٠٠ ترانق یاخودده بو یوك اکرامیه‌لردن برینی قازاناجقدر . فی الحقیقه

١٠٠٠٠٠٠ فرانق قازانمق ایچون ٥٥٦
٥٠٠٠٠٠ » » » ٥٥٦
٢٠٠٠٠٠ » » » ١١١٢
١٠٠٠٠٠ » » » ١٦٦٨
٥٠٠٠٠ » » » ٣٣٣٦

احتمالی موجوددر .

استانبوولده ، غلطه‌ده ، قاموندو خانده ، بانقودی رومانك اوستنده (اعتبار عمومی صندیغی) مؤسسه‌سنده [١٣ ترتیبی] قیدیله ایکی لیرا کوندرمك بو تحویللردن بردانه آلابیلیرسکز .

کشیده‌لرك نتیجه‌سی خصوصی برغزته ایله نشر ایدیله‌جکدر . تردد ایتمیك ! قاپولریکزی چونه آچك !

مأمور آنه‌جق

دولت ده‌میر یولری ولیمانلری ادارهٔ عمومیه‌سندن :

دولت ده‌میر یولری ولیمانلری ادارهٔ عمومیه‌سی محاسبات دائره‌سنه ٧٠ لی ١٢٠ لیرا اجرت مقطوعه ایله بالمسابقه مأمور تعیین ایدیله‌جکندن لااقل اعدادی مأذونلرندن سنی ١٨ دن دون ، ٣٠ دن افزون اولمامق اوزره طالب اولان خانم وافندیلرك نفوس تذکره‌لری وشهادتنامه وتصدیقنامه و مختصر ترجمهٔ حالارینی مبین اوراق لازمه‌لریله دولت ده‌میر یولری و لیمانلری ادارهٔ عمومیه‌سی محاسبات دائره‌سنه صاجمقلری .

مسابقه پروغرامی : اصول دفتری — حساب تجاری — کتابت

صنی درجه‌یی قازانانلر آراسنده لسان بیلنلر ترجیح ایدیله‌جکدر . ٢-١٦٠٣

بنه دیکتین

لیکورلرك اك اعلاسی و دها اوجوزی

تقلیدلرندن توقی ایدیکز

ضایع نفوس تذکره‌سی

کینی‌دن آلمش اولدیغم نفوس تذکره‌می ضایع ایلدم . یکیسنی آلاجغمدن اسکیسنك حکمی یوقدر .

کینی قضاسنك کورکان قریه‌سندن طیار اوغلی ابراهیم ٣٢٩

یکی سینه ما

٢١ ده رادیو — بو آقشام — ٢١,٣٠ ده پروغرام

تامیله یکی وزنکین نومرولر — خلیل یك اداره‌سنده اورکستر

جاسوس فه‌لیانا

غایت مراقلی ٦ قسملق نومدی درام علاوةً ٢ قسم قومیق

ازمیر پاموق اعمالات ترك آتونیم شرکتندن

ازمیر پاموق اعمالاتی ترك آتونیم شرکتنك ٢٨ مایس ١٩٢٧ تاریخنده منعقد عادی اجتماع عمومیسنده حصه‌دارانه عرض ایدیلوب تصویب وتصدیق ایدیلان بلانچو خلاصه‌سیله اتخاذ ایدیلن مقررات نظامنامهٔ داخلینك ٣٥ نجی ماده‌سنه توفیقاً بروجه‌زیر اعلان اولنور .

اولاً : متخذ مقررات :

١ — ١٩٢٦ سنهٔ مالیه‌سنه عائد هیئت اداره‌نك راپوریله بلانچو وکار وضرر حسابی تصویب وتصدیق ایدلش وعادی حصه ایله مؤسس حصه‌سی سندانتك ٧ نومرولو قوپونلری مقابلنده ٢٥٠ ½ غروش و ٢١٠ ١٠٠/١٠٠٠ غروشك ١٥ ایلول ١٩٢٧ تاریخندن اعتباراً تأدیه‌سنه قرار ویرلمشدر .

٢ — تسلسل نظامی صورتیله مدت مأمورینی ختام بولان مجلس اداره اعضاسندن موسیو [اریق وبتال] تکرار انتخاب ایدلمشدر .

٣ — ١٩٢٧ سنهٔ مالیه‌سی ایچون مراقب اوله‌رق سلانیك بانقه‌سی ازمیر شعبه‌سنك مدیر ثانیسی فؤاد لوستار بك تعیین ایدلمشدر .

٤ — مجلس اداره اعضاسنك اجرت حضوری یکری بشر لیرا اوله‌رق تعیین ایدلمشدر .

٥ — (آ) وظائف مخصوصه ایله موظف هیئت اداره اعضالرینك اجرتنك تعیین و تسویه‌سی ؛
(ب) مدیرلرك نصب وتعیینله اجرتلرینك تسویه‌سی ؛
(ج) شرکت معاملاتنك ادارهٔ عمومیه‌سی حقنده شرق خالی شرکتیله مقاوله عقدی ؛
(د) هیئت اداره اعضالرندن بریله بر معاملهٔ تجاریه‌نك اجراسی ؛

٦ — شرکتك عنوانده‌کی [عثمانی] کلمه‌سی طی ایدیله‌رك یرینه [ترك] کلمه‌سی اقامه ایدلمشدر.

ثانیاً : اجتماع عمومیٔ مذکورده تصدیق ایدیلان بلانچونك خلاصه‌سی :

مطلوب	غروش	مدد لیره	ذمت	غروش	مدد لیره
اراضی، مبانی وتأسیسات	٥١	٢٢١٢٧٧	سرمایه		١٠٠٠٠٠
ماکنه آلات وادوات وفروشات	١٠	٣٠٨٧١٣	مؤسس مبانی وماکنه‌لرك تجدیداً تخمینه مقابل	٧٢	٥١٢٢٩٤
مختلف استوقلر	٧٢	١٨٦٦٤٧	عادی احتیاط آقچه‌سی		١٠٠٠٠
مختلف مدیونر	٥٣	٢٨٣٠٨٨	مختلف احتیاط آقچه‌لریله شبه‌لی مطلوبات قارشولنی	٦٥	٣٧٩٧٦٥٠
طلوب سنداتی	٢١	٢٥٥٤٤	مختلف دائنلر	٥٦	٤٨٦٨٨
قاصه موجودی وبانقه‌لر	٣٧	٢١٠٢٤٩	تأدیه ایدیله‌مش قوپونلر	٦١	٧٠٣٢٧
			کار وضرر	٩٠	١١٤٤٤٤
	٤٤	١٢٣٥٥٢١	ترك لیراسی	٤٤	١٢٣٥٥٢١

مجلس اداره‌نك امریله کاتب عمومی اریق وبتال

١-١٧٥

اوچنجی قول اردو مبایعات قومیسیونندن

کوش صوبی خسته‌خانه‌سنك حزیران ٩٢٧ ابتداسندن مایس ٩٢٨ غایه‌سنه قدر احتیاجی اولان سود ویفورت قپالی ظرف اصولیله مناقصه‌یه قویلمشدر . ٣٠ حزیران ٩٢٧ پنجشنبه کونی ساعت اون بشده مناقصه‌سی اجرا ایدیله‌جکدر . احاله‌سنك اجراسنه قدر خسته‌خانه‌یه یومیه لزوم ایدن سود ویفورتك مناقصه‌یه موضوع مقداردن محصولیله بدلك تقرر ایده‌جك فیاتدن تسویه‌سی مقرردر شرطنامه‌یی آلمق ایسته‌ینلرك هرکون ومناقصه‌یه اشتراك ایده‌جکلرك‌ده وقت معینده اوچنجی قول اردو مبایعات قومیسیونه مراجعتلری . ٢-٢٥٥

ارزاق وسائره مناقصه‌سی

آنقره نمونه خسته‌خانه‌سی سرطبابتندن :

جنسی	تنکه
غاریاغی	٣٦٠
بنزین	١٥٠٠
و قوم یاغی	١٦٦
قوری فصولیه	١٠٠٠
پتاتس	٢٥٠٠
صوغان	١٠٠٠
صالچه	٣٥٠
چاشیر ایچون صودا	٧٠٠
صابون	١٥٠٠
خاص اکمك	٧٨٣٤
ایکنجی نوع اکمك	١٥٦٦٦
ساده یاغی	١٠٠٠
برنج	٦٧٠٠
شکر	٢٠٠٠
قیون أتی	١١٥٠٠
قوزی أتی	١٨٠٠
فوق کموری	٥٠ طون

بالاده جنس ومقداری محرر ١٧ نمره ارزاق وسائره ٧ حزیران ٩٢٧ تاریخندن ٢٧ حزیران ٩٢٧ تاریخنه مصادف پازارایرتسی کونیه قدر علنی مناقصه‌یه وضع ایدلدیکندن طالب اولانلرك یوم مذکورده ساعت ایکی‌ده دیبوزیتو آقچه‌لریله برلکده خسته‌خانه‌ده متشکل قومیسیون مخصوصه‌سنه مراجعتلری اعلان اولنور . ٢-١٠٠٢

ساده یاغی مناقصه‌سی

استانبولده مکاتب عسکریه مبایعات قومیسیونندن:

استانبولده بولنان مکاتب عسکریه‌نك احتیاجی اولان الی بیك کیلو ساده یاغی مناقصه‌یه وضع ایدلمشدر . شرطنامه‌لر استانبولده حربیه مکتبنده مکاتب عسکریه مبایعات قومیسیونندن آلنور . مناقصه ٢٩ حزیران ٩٢٧ چهارشنبه کونی ساعت اون درتده قپالی ظرف اصولیله قومیسیونده اجرا ایدیله‌جکدر . شرطنامه‌لر علی الاصول املا وامضا ایدیله‌رك قومیسیونه ویریله‌جك و طالبین تجارت اوطه‌سنجه مصدق وثیقه ابراز ایده‌جکلردر .

١-١٧٢

خدمتجی برقیز

بیك پشیرمکه واورته ایشلرینی کورمکه مقتدر دوغون معاشله برقیز ویا قادین خدمتجی به احتیاج واردر . قره اوغلانده طیاره وموتور شرکتنده رفیق مائل بکه مراجعت . ١-١٧١

اسکی دانس صالونی

یاپاغانه باروباغچه

غایت حزین اولارق کشاد ایدلمشدر . آنقره‌نك اك کوزل اکلنجه یریدر . یکی کان آرتیستلر طرفندن متعدد نومرولر نغمه‌لر اوحوزدر . ١-١٦٩

آنقره صلح حقوق محکمه‌سندن :

آنقره سینکر دیکیش ماکنه‌سی قومپانیه‌سی وکیلی مصطفی رمزی بك مؤکلنه اضافةً مؤکلنك بقیهٔ مطلوبی اولان یمش برلیرا الی غروشك تحصیلی حقنده مدعی علیه آنقره‌ده قره اوغلان چارشوسنده قازمیرجیلر مغازه‌سی مدیری عثمان الهامی بك علیهنده اقامه ایلدیکی دعوی اوزرینه اجرا قلنان محاکمه‌سی اثناسنده مدعی علیهك اقامتکاهنك مجهولیتنه بناءً اعلاناً تبلیغات اجراسنه قرار ویرلمش اولدیغندن یوم محاکمه‌سی اولان ١٨ حزیران ٩٢٧ تاریخنه مصادف جمعه ایرتسی کونی ساعت اون درتده بالذات محکمه‌یه کلمدیکی ویا طرفندن بر وکیل مصدق کوندرمدیکی تقدیرده تبلیغات مقامنه قائم اولمق اوزره اعلان اولنور . ١-١٧٠

ضایع طاپو سندی

ترلا ، خانه وبغچه‌نك طاپوسنی ضایع ایلدم . یکیسنی آلاجغمدن اسکیسنك حکمی یوقدر .

چیبق قضاسنه تابع یوقاری چالندیر بالا قریه‌سندن دده باشی اوغلی محمود ١٢٦٨ ١-١٦٤

ضایع ترخیص تذکره‌سی

مدافعهٔ ملیه وکالتی دائره مدیریتندن آلمش اولدیغم عسکری ترخیص تذکره‌می ضایع ایلدم یکیسنی آلاجغمدن اسکیسنك حکمی یوقدر .

کوتاهیه‌نك طاوشانلی قضاسندن حسین اوغلی جلال ٣١٨ ١-١٦٦

اوتوماتیك تلفون آبونه‌لرینك نظر دقتنه

٢٨ مایس ٩٢٧ تاریخلی مکتوبله طلب ایدیلان مکاله اجرتی ایکی کونه‌قدر آنقره تلغراف مدیریتی وزنه‌سنه تسلیم ایتمیان آبونه‌لرك مکاله‌لری قطع ایدیله‌جکی صورت قطعیه‌ده اعلان اولنور .

٢-٢٢٠٦

ترك اوجاغی سینه ماسی

یالکز بو آقشامدن اعتباراً درت کون

موسمك اك هیجانلی فیلمی ویدوق

ایکی پروغرام ٢٣ معظم قسم

ساعت ٢٠,٥ دن ٢١,٥ ه قدر استانبول تلسز تلفون قونسرلری سینه‌مایه تام ٢١,٥ دده باشلانه‌جقدر

هلال احمر جمعیتی مرکز عمومیلکندن :

هلال احمر قره‌حصار معدن صوبی شیشه‌لری ایچون قپالی ظرف اصولی ایله درنیوز بیك عدد بچی منطارلی « قرون فورق » مبایعه ایدیله‌جکدر : اعطاسنه طالب اولانلرك بو بابده‌کی شرطنامه‌یی آنقره‌ده هلال احمر مرکز عمومیسی محاسبه‌سندن طلب وتکلیفنامه‌لرینی نهایت ٢٥ حزیران ٩٢٧ تاریخنه مصادف جمعه‌ایرتسی کونی وقت ظهره قدر مرکز عمومی‌یه تودیع ایتمه‌لری اعلان اولنور ١-١٧٤

امثالی کورولمامش کوره‌ش مسابقه‌سی

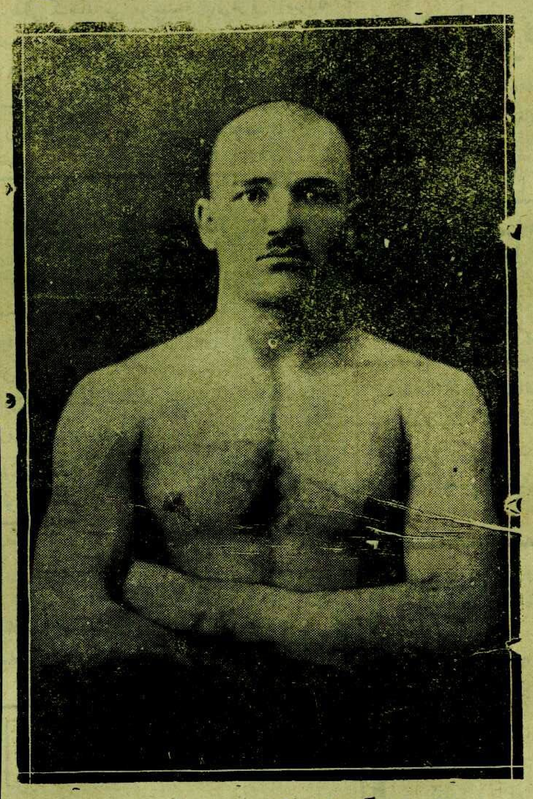

بلغارستانك آخیر ثفلت کوره‌ش شامپیونی جمال پهلوان

آلانورقه کوره‌ش

بلغاریالی جمال پهلوان
ارضرومل بکر پهلوان
رومانیالی مرسل پهلوان
پاچه‌جی اسماعیل پهلوان
کره‌ده‌لی یوسف پهلوان
صربیه‌لی ذیتل پهلوان
فیرز کویلی علی پهلوان
سیفر محصارلی محمد پهلوان
پولادلی علی پهلوان

آلافرانقه کوره‌ش

ماجارلی کولش پهلوان
یوردان پهلوان
قاوریل پهلوان

آنقره اهالیٔ محترمه‌سنه مژده

یوقاریده‌کی رسمك صاحبی جمال پهلوان ، بو آنه قدر کرك آوروپاده و کرك بلقانلرده آلافرانقه وآلانورقه کوره‌شلرده عنایت ربانی وقدرت صمدانیه‌ده برنجیلیکی قزانمش اولق طولایسیله تورکلکك قوتنی کوسترمشدر . بو کره حمام اوکنده بایرامك برنجی کوننده دردنه قدر کورش یاپمق وبو صورتله تورك کنجلرینی سپوره آلیشدیردقدنصکره تکرار آوروپایه کیدهرك یکیدن تورك قوتنی اثبات ایتمك آرزوسنده‌در . حمام اوکنده‌کی کوره‌شی پاچه‌جی پهلوان اداره ایده‌جکدر . بو پهلوانلردن بشقه هرکم آرزو ایدرسه کوره‌شمکه تشریف ایتسون . هرحالده امثالی کورولمامش بر کوره‌ش یاپمق ایچون تشکل ایدن بو هیئت محترم آنقره خلقنك رغبت ایده‌جکلرینی امید ایتمکده‌در . (صرتی پاچه‌جی اسماعیل پهلوان)