حاکمیت ملیه

مطبعه واداره خانه‌سی

آنقره ، جان قیری جاده‌سنده دائرهٔ مخصوصه
تلغراف آدرسی : « آنقره حاکمیت ملیه »

اوطوماتیك تلفون { باش محرر ۱۰۶۳ ، هیئت تحریریه ۱۰۶۲ ، اداره ۱۰۶۴

غزته واداره‌خانه‌یه عائد هرنوع اوراق اداره مدیریتی نامنه کوندرلملیدر .
جواب ویرلمسی آرزو ایدیلن مکتوبلر ایچون بش غروش پوسته پولی لف اعلیلمدر .

آونه شرائطی

سنه‌لکی ۱۷۰۰ ، آلتی آیلغی ۹۰۰ ، اوچ آیلغی ۵۰۰ غروشدر .
اجنبی مملکتلرینه سنه‌لکی ۳۰۰۰ ، آلتی آیلغی ۱۶۰۰ غروشدر . اوچ آیلغی ۹۰۰

قیمت مقدره‌سز مکتوب ایچنده کوندریلن پارالرك ضیاعندن اداره‌جه مسئولیت قبول اولونماز .

شرائط اعلانلرك محتویاتندن دولایی مسئولیت قبول ایتمز .

اعلان شرائطی اداره مدیریتی ایله قرارلاشدیریلیر .

سکزنجی سنه ـ نومرو : ۲۱۲۲ | ٤ ذی‌الحجه ۱۳٤٥ | جمه ایرتسی | ٤ حزیران ۱۹۲۷ | نسخه‌سی ٥ غروشدر

حقیقت یورویه‌جك

یکی تورکیه‌یه تعلق ایدن « حقیقت » دن بحث ایتمك ایستیورز . بو حقیقت برآز کیچ بیله اولسه بهمه‌حال یورویه‌جکدر . شهه یوق ، کرك اوروپاده و کرك آمریقاده علیهمزده یاپیلان نشریات ، لهمزده یازیلان شیلره نسبتله داها چوقدر . مع التأسف دنیا فکار عمومیه‌سنده تورکیه و تورکلر حقنده تأسس ایدن باطل قناعتلرك منبعی ، علیهمزده‌کی غرضکارانه یازیلردر . نیچون بویله اولدی ؟ بزده اعتراف ایدیورز که ، ایمپراطورلق اداره‌سنده اداری وسیاسی برچوق قصورلرمز واردی ، بو یك مسئولی دولت ایدی ، بو مسئولیتده ملتك هیچ برحصه‌سی یوقدی . او قصورلر سلطنت واستبداد رژیمنك طبعی نتیجه‌لریدن باشقه برشی دکلدی . نری یکیدن تدقیق ایتمك ایسته‌ینلر ، محاکمه و حکملرنده بهمه‌حال ملی اداره‌یی اسکی اداره ایله قاریشدیرمامالیدرلر . هر حالده تجدد مفکوره‌سیله ، جمهوریت وانقلاب پرنسیپلریله ، الحاصل رفاه ومدنیت نقطهٔ نظرندن غربلیلاشمق قراریله صلح وترقی یولنده یورویش یکی تورکیه تهزیله دکل ، تقدیره لایقدر . هر شیدن صرفنظر انسانی و مدنی حسلر ، غربلیلری مطلقا بو قراره سوق ایتمه‌لیدر . تورکیه علیهنده غرضه وبدخواهلرمزك تلقینانته مستند نشریاته تصادف ایتدیکمز زمان نه‌دن اوقدر متأثر اولدیغمزی آکلامق قولایدر . هیچ برجرمی اولمادیغی حالده عدالت محکمه‌سی طرفندن محکوم ایدیلنلرك حالت روحیه‌سی سهولتله آکلاشیله‌بیلیر .

بوتون ایشلرنده وحیاتلرنده خلوص وصمیمیتله حرکت ایدنلر باشقه‌لرندن‌ده عینی دائره‌ده مقابله‌یه انتظار ایدرلر . بو ، انسانلر ایچون طبیعی برحسدر . کچنلرده آژانس هاواسك یایدیغی برتبلیغه بوتی پاریزیه‌ن غزته‌سنك : « تورکلرك اجنبی دشمنی اولدقلرندن ، مملکتلرمده‌کی اقلیتلرك حقوقنه رعایت ایتمه‌دکلرندن ، تورك مأمورلرینك ماضیدن موروث سیئه‌لری اولدیغی کبی محافظه ایتمکده بولوندقلرندن » باحث برمقاله نشر ایتدیکنی خبر ویرمشدی . هاواسك بو خلاصه‌سندن ملهم اولارق یازدیغمز برمقاله‌ده عجبا تورکیه‌یه تعلق ایدن ایشلر نه وقت بی طرف برنظرله کورولمکه باشلاماجق ؟ تاریخ وقاریشیق برماضینك تورکیه ایچون ذهنیتلرده یاراتدیغی افسانه‌لر نه وقت کوکندن سیلینه‌جك ؟ دیه‌یه تأسفلرمزی اظهار ایتمشدك .

تورکك بویوك فضیلتلرندن بری‌ده حقپرست اولمقدر . حقیقت علیهمزده اولسه بیله اونی سومکدن فارغ اولامایز . آژانسك بحث ایتدیکی بوتی پاریزیه‌نك نسخه‌لری اخیراً المزه کچدی . اعتراف ایتملی‌یزکه ، اوغزته‌نك یکی تورکیه‌یه تخصیص ایتدیکی ستونلر ، علیهمزده اولمقدن زیاده لهمزده برچوق معلومات ومطالعاتی احتوا ایدیوردی . بیلمیورز ، هاواسك تحریف ماهیتنده اولان اوخلاصه‌سنی نه‌یه عطف ایتملی ؟ بالمناسبه سویلمه‌لی‌یزکه بزم اجنبی دوستلرمزدن ومطبوعاتندن ایسته‌دیکمز شی ، قیدسز وشرطسز برتقدیر وستایشدن عبارت دکلدر . بز ایستیورزکه نقصانلرمز کبی ، فضیلتلرمز ، ایپاکلرمز ، بالخاصه جمهوریت وانقلاب اداره‌سنده‌کی موفقیتلرمزده عینی ستونلره کچسین . هر وقت تکرار ایتدیکمز وجهله تاریخك وعصرلرك روحلره یرلشدیردیکی قناعتلری برحمله ایله ازاله ایتمه‌نك مشکلاتی بیلیورز ؛ فقط حقیقته قاووشمق حرصی برآزده بزی صبرسزلغه سوق ایتمکده‌در . ممنونیتله سویلیه‌بیلیرزکه ، حقیقتك ظفری نقطهٔ نظرندن کچن هر کونمز ، اوکا تقدم ایدن کونلره نسبتله داها مساعد برشکل الیور .

دونکی آت یاریشی بویوك برمکملیت ایچنده جریان ایتدی

رئیس جمهور حضرتلرینك ساحه‌یی تشریف صورتیله یاریسه واصلاح فعالیتنه قارشی ابراز بویوردقلری بوکسك علاقه برشرف هاله‌سی ایچنده شکرانه قارشیلاندی

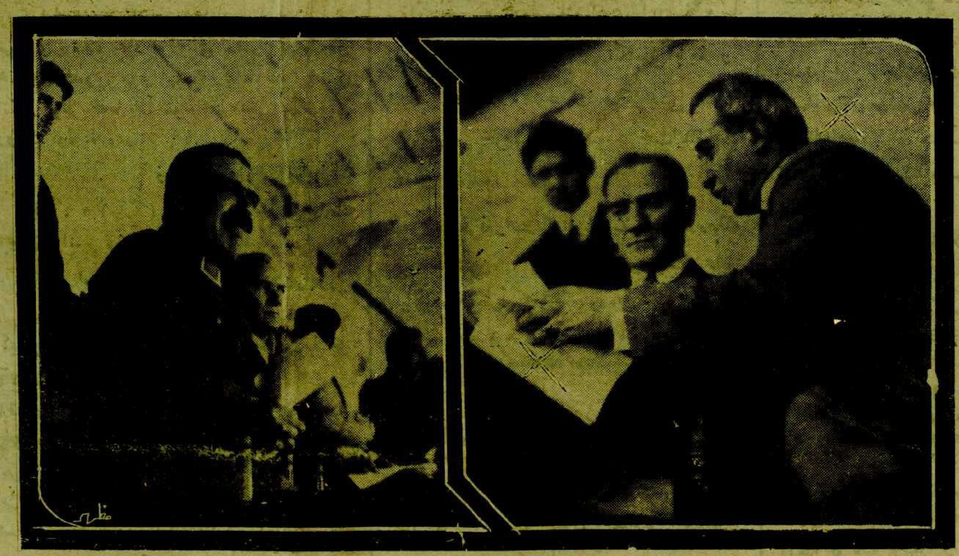

رئیس جمهور حضرتلرینك حمایه‌لرنده وباش وکیل عصمت پاشا حضرتلرینك ریاستلرنده یاریش واصلاح انجمنی طرفندن ترتیب اولونان آت یاریشلرینك برنجیسی دون بویوك برمکملیت ایچنده یاپیلدی .

یاریش هیئتی ولی عاطف ، شهرامینی اصف بکلر ، فرقه قوماندانی کاظم پاشا ، امور بیطریه مدیر عمومیسی علی رضا ، تکثیر واصلاح فرس مفتشی نورالدین ، محافظ قطعات قوماندانی اسماعیل حقی ، باش وکالت سرپاوری عاطف وبیطر بیکباشی جمال بکلردن مرکبدی .

محترم باش وکیلمز وارکان حربیهٔ عمومیه رئیسمز پاشالر رئیس جمهور حضرتلرینك نزدنده یاریشلری تعقیب ایدرلرکن

حکم هیئتی ، باش حکم مداوله‌سنده وکیل رجب بك افندی ، معاونلری ایزمیت مبعوثی وجمهوریت خلق

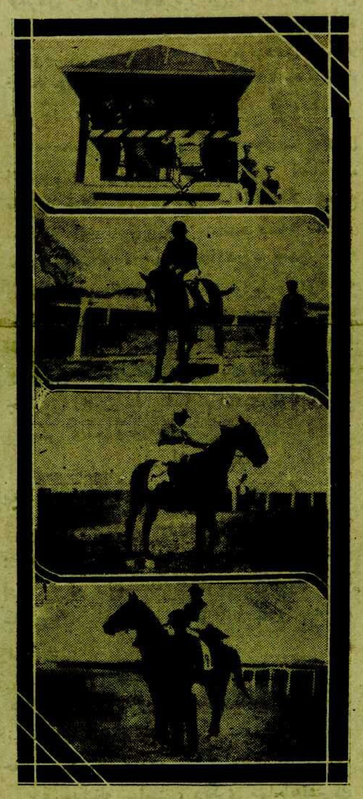

ایکی بوچوغه دوغرو بوتون آنقره خلقی یاریش محلنه دوغری آقیوردی . منتظم نقلیاتی تأمین ایدن اوتوبوس شرکتنك آرابه‌لری برپرنسولی ایدیور ، اوطوموبیللر آرابه‌لر تماماً کیدوب کلیورلردی .

تریبونده یاریشلر هیجانله سیر ایدیلیرکن وبویوك غازیمزك ساحه‌یی تشریفلری

ساحه‌ده انتظام بویوك برمکملیت ایچنده ایدی . بویوك تریبونی آنقره‌نك اك کزیده عائله‌لری ، رکان حکومت ، قوماندانلرمز ، مبعوثلرمز اشغال ایتمشلردی . تام اوچده رئیس جمهور حضرتلری تشریف بویوردیلر . محترم باش وکیلمز ، بویوك ملت مجلسی رئیسمز وارکان حربیهٔ عمومیه رئیسمز پاشالر حضراتی‌ده کلدیلر . هیئت وکیله اعضاسی‌ده کلمش بولونیوردی . وطنك بویوکلرمز علاقهٔ مخصوصه ابراز بویورمق صورتیله حامه و ترغیب ایتدکلری یاریشلرده تام زمانده باشلادی .

اوچی ایکی کچه برمجی یاریشك باشلایاجغی بیلدیرمن چیقرق سسی دویولدی . باشلر غیر اختیاری حیوانلرك ساحه‌یه کیره‌جکی محله چوریلیوردی حکم هیئتی موقع مخصوص تریبونلرینك تام قارشوسنه اصابت ایدن موقعی اشغال ایتدی .

یاریشه اشتراك ایده‌جك حیوانلرده ساحه‌یه کیردیلر . بالخاصه بحث مشترکه اشتراك ایده‌جکلرك بتون دقتلری حیوانلرك اوزرنده ایدی . برمجی فوشو مملکتده بنیشمش اوچ لی درت یاشنده‌کی عرب و برلی طایلره مخصوصدی بو فوشویه سکز حیوان اشتراك ایدییوردی فوشویه اشتراك ایدن حیوانلر تریبونلرك اوکنده کچیدیاپارق حرکت محلنه کیتدیلر .

بوفوشونك مسافه‌سی بیك متره ایدی .

[مابعدی ۳ نجی صحیفه‌نك ٥ نجی ستونده]

علم بالقونی واوچنجی ، ۲ نجی و ۳ نجی یاریشلرك برنجیلری

فرقه‌سی کاب عمومیسی صفوت ، باش وکالت سرپاوری عاطف وبیطر بیکباشی جمال بکلر تشکیل ایدییوردی .

مفتش محافظ قطعات قوماندانی اسماعیل حقی‌نك ، ستاده‌در برمجی اوردو مفتشلکی پاوری حمید عالی‌نك ، وزن مأمورلری بیطر یوز باشی حقی وعلی رائق بکلر ، زینغ أمورلری محافظ سواری بلوکی قوماندانی معاونی جلال و یوزباشی حسنی بکلر ، بحث مشترك مأمورلری خلق فرقه‌سی محاسبه‌جیسی اسکندر وجمیل منیر بکلر ایدی .

صوك زمانلرده برچوق اجنبی غزته‌لرینك تورکیه‌لهنده‌داها دوغرو برتعبیرایله حقیقت لهنده نشریاته باشلادقلرینی کورمکله ممنون اولیورز . بومیانده تان ، ایلوستراسیون ، بوتی پاریزیه‌ن ، قوررهسپوندانس اونیوه‌رسه‌ل ، ژورنال دوژه‌مو ، لاده‌پش ، ژورنال دیتالی ، کبی مهم اورغانلری بالخاصه ذکر ایتمك لازمدر . هر حالده تورکیه‌یه عائد حقیقتلرك اول وآخر یورویه‌جکنه ، اوروپا وآمریقا افکار عمومیه‌سنك ایرکیج تورکیه‌یی اولدیغی کبی اوکره‌نه‌جکلرینه قانعز ؛ مقصدمز بوتأخر یوزندن بعض ناخوش سؤ تفهملره سبیت ویرمه‌مکدر . محققدرکه یکی تورکیه‌یی یکی هدفلریله ، داخلی وخارجی سیاستنده‌کی درستیسبله آکلامه‌نك صلح عالم نقطهٔ نظرندن‌ده بویوك فائده‌سی وار .

سعرد مبعوثی

محمود

سوویتلر ، قوتندن غا آ این اولارق انقطاعی اندیشه‌سز قارشیلامشدر !

سوویه‌ت باش وکیلنك مهم نطقی

ریقوف دییورکه : « حربه دوغری ایلك آدیم اولان بوانقطاع آوروپا بحرانه اقتصادیسنی تزیید ایده‌جکدر »

« روسیه‌یی تجزیه‌یه معطوف یکی تشبثاتده عدم موفقیتنه محکومدر . حرباً مداخله تهلکه‌سی ، صاحی ایسته‌ینلرك کافه‌سنی اولویتله روسیه‌نك اطرافنده جمع ایده‌جکدر ! »

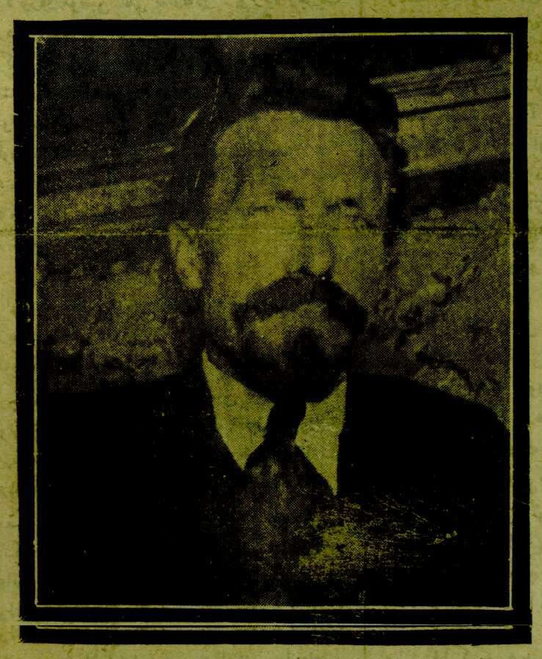

سوویت شورالر اتحادی باسه‌وکیلی موسیو ریقوف

موسقووا ، ۲ (آ . آ) ریقوف موسقووادهٔ سوویه‌تلر اجتماع عمومیسنده بیاناتده بولونارق دیمشدرکه :

— انکلتره ـ سوویت مناسباتنك انقطاعی مسئولیتی انکلیز حکومتنه عائددر . حربه دوغری ایلك آدیم اولان بو انقطاع آوروپا بحران اقتصادیسنی تزیید ایده‌جکدر . انکلیز حکومتی بو انقطاعله برحرب تولید ایتمك وبو حربده یوکك آغرلیغی دیکر ملتلره براقه‌رق کندیسی اداره وضعیتنه کچمك وبو صورتله دوچار رضعف اوله‌جق اولان بوملتلری کندیسنه رام ایلیه‌رك وضعیتنی اصلاح ایتمك أملنده‌در . انکلتره ایله سوویت [روسیه آره‌سنده مناسبات تجاریه‌نك ادامه‌سی امکانی حقنده بالدوینك بیهوده یره بسلدیکی امید برخیالدر ؛ آمریقا ایله اولان مناسبات کوستره‌مشدرکه ، تجارت ، مناسبات سیاسیه اولمادیغه ، یك محدود صورتده دیکه‌لمه ایدر . محافظه‌کارلر ، انقطاعی حقلی عد ایتدیره‌جك هیچ برسبب کوستره‌مدیلر . ۱۹۲۱ دنبری سوویت حکومتنه قارشی ایلری سوروان

— سوویت أمورلرینك باسقینی درپیش ایده‌رك تدابیر تحفظیه اتخاذ ایلاری برجرم جنائی هدایتمك ایستیورلر . حالبوکه ، موسقووده‌کی انکلیز هیئتی بوصوك کونلرده وثائق احراق و اتلافیله مشغول اولمشدر . روسیه‌ده ، خارج از مملکت امتیازی حائز بیانی‌یه هیچ برباسقین اجرا ایدیله‌مشدر و ایدیله‌جکدر . [مابعدی ۲ نجی صحیفه‌نك ٥ نجی ستونده

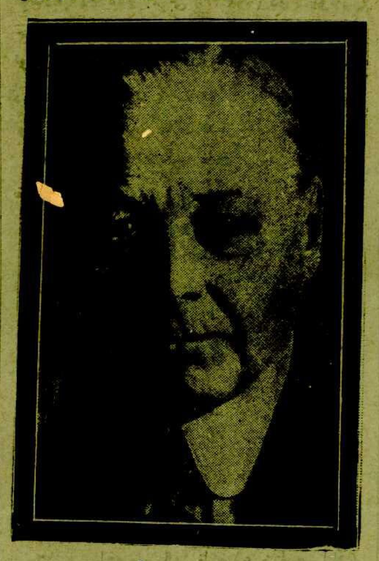

انکلتره داخلیه ناظری چونسونه هیقس

تکمیل اتهاماتك ساخته وثائقه استناد ایتدیکی سوویت حکومتی طرفندن کراراً اثبات ایدلمشدر . آرقوسه یاپیلان باسقنله مناسباتك قطعنك بین‌الملل اقتصادقونفرانسی وقره‌دی اتلافنامه‌لری سایه‌سنده انکلیز ـ سوویت مناسبات تجاریه‌سنك توسیعی امکانی حاصل اولابیلمز برزمانه تصادف ایتدیکنی بالخاصه قید واشارت ایتمك لازمدر »

ریقوف ، تحریات اثناسنده تطبیق ایدیلن شدت سیاستنی ، عهودك ناصل نقض ایدلدیکنی وکیزلی هیچ بروثیقه‌یی وعلی الاطلاق هیچ برشیئی میدانه چیقارمایان بو تحریاتك منجر اولدیغی منفی نتیجه‌یی قید ایده‌رك دیمشدر که :

ایران قابینه‌سی

یکی قابینه مهدی قولی خانك ریاستی آلتنده تشکل ایتدی

یکی ایران خارجیه ناظری علی قولی خان

طهران ، ۳ (آ . آ) — یکی قابینه مهدی قولی خان هدایتك ریاستنده تشکل ایتمش علی قولی خان ناصر خارجیه نظارتنه تعیین اولونمشدر .

استانبول نورك اوچاغنده بویوك برقونسر وبره‌جك اولان استانبول موسیقیشناسلری

[یازیسی ایچ صحیفه‌مزده‌در]

جنرال آوره‌سقو باش وکالتی ترکه متمایل اولمادیغی حالده . .

رومانیاده بحرانمی ؟

قرال برقوالیسیونه قابینه‌سی تشکیلنی ایسته‌یورمه

پارس ، ۲ (آ . آ) ماتن غزته‌سنك بوکره‌شدن استخباراتنه نظراً قرال بالوندیغی نیوله‌سقونك ویا سابق ارکان حربیه رئیسی جنرال پرازانك ریاستنده بر قوالیسیون قابینه‌سی تشکیل آرزوسنده‌در .

برلین ، ۲ (آ . آ) — پارصدن بیلدیریلدیکنه کوره ، رومانیا قرالی برقوالیسیون قابینه‌سی تشکیلی آرزوسنده بولندیغندن رومانیاده بر بحران نظار وقوع بوله‌جغی ظن اولونمقده‌در . جنرال آوره‌سقو باش وکالتی ترکه متمایل اولمادیغی کبی حتی دیکتاتورلق تأسیس تصورنده بولنمقده‌در .

موسیو ونیزه‌لوس هرچاره‌یه باش ووارق رأس کاره کلمك ایسته‌یور !

ونیزه‌لوس جایعایور !

قاقاندار یسك صوك تشبثی ده برفائده ویرمه‌دی

استانبول ، ۳ (آ . آ) — آتنه‌دن اپویه مایتنی غزته‌سنه بیلدیریلیور : ونیزه‌لوسك قابینه علیهنده‌کی فکرلرندن کندیسنی چاپدیرمق ایچون قاقانداریسك حامیه‌یه کوندرمش اولدیغی غزته‌جی لامیراکیه وقوع بولان یکی برپیاناتی ثه‌لفترون ویماده نشر اولنمشدر . ونیزه‌لوس بو بیاناتده فوق‌العاده برحتیاج قارشیسنده مملکتك زمام اداره‌سنی قبول ایده‌بیله‌جکنی بیان ایتمکده وعسکری عصیانلری تشویق وتحریك ایتدیکنی تکذیب ایدرك

[مابعدی ۲ نجی صحیفه‌نك ٤ نجی ستونده]