حاکمیت ملیه

مطبعه واداره خانه‌سی

آنقره ، جال قدری جاده‌سنده دائرهٔ مخصوصه
تلغراف ادرسی : « آنقره حاکمیت ملیه »

اوطوماتیك تلفون { باش محرر ۱۰۶۳ — هیئت تحریریه ۱۰۶۲ — اداره ۱۰۶۴

خزینه واداره‌خانه‌یه عائد هرنوع اوراق اداره مدیریتی نامنه کوندرلمیدر .
جواب ویرلمسی آرزو ایدیلن مکتوبلر ایچون بش غروش پوسته پولی لف اولنلیدر .

آبونه شرائطی

سنه‌لکی ۱۷۰۰ ، آلتی آیلغی ۹۰۰ ، اوچ آیلغی ۵۰۰ غروشدر .
اجنبی مملکتلرینه سنه‌لکی ۳۰۰۰ ، آلتی آیلغی ۱۶۰۰ غروشدر . اوچ آیلغی ۹۰۰

قیمت مقدره‌سز مکتوب ایچنده کوندریلن پارالرك ضیاعندن اداره‌جه مسئولیت قبول اولونماز .

شر ایدیلن اعلانلرك محتویاتندن دولایی مسئولیت قبول ایدلمز .
اعلان شرائطی اداره مدیریتی ایله قرارلاشدیریلیر .

سکزنجی سنه ـ نومرو : ۲۱۱۸ | ۲۹ ذی القعده ۱۳۴۵ | صالی | ۳۱ مایس ۱۹۲۷ | نسخه‌سی ۵ غروشدر

اندیشه شرقده میدر ، غربده میدر ؟

فرانسز محررلردن موسیو موریس پرنو اولکی سنه مصردن هندستانه قدر اجرا ایتدیکی بر تدقیق سیاحتنه عائد الطباعلرینی « روودوده موند » مجموعه‌سنده پارچه پارچه نشر ایتدکدن صوکره ، اخیراً بر کتاب حالنده انتشار ساحه‌سنه چیقاردی . بو کتابك آدی « شرقك اندیشه‌سی » در .

موریس پرنو ، دیکر طرفدن ینه‌عین سرلوحه آلتنده « تورکیه اصلاحاتی » نه دائر بر مقاله سلسله‌سنی نشره باشلامشدر . غرب مطبوعاتنده خیرخواهانه بیطرفانی و آفاقی مشاهده قابلیتیله طانینمش اولان بو محررك بزمله علاقه‌سی قدیمدر . صوك اون بش یکرمی سنه ظرفنده ، استانبوله و آناطولی‌یه متعدد دفعه‌لر کلوب کیتمش وهر کلوب کیدیشنده بزی یکی بر صفحه‌دن تدقیق ایتمك بختیارلغنه نائل اولمشدر .

بزی عمومی حربدن اولکی چهره‌مزله کورمشدر ؛ بزی منارکه واشغال سنه‌لرنده کی استانبول آنارشیسی ایچنده‌کی پریشان معنویتمزله کورمشدر ؛ بزی ، آنقره‌ده الك آتشلی والك فیاض انقلاب صفحاتی آراسنده‌کی جرأتکا وئیده آیلیسته سیامزله کورمشدر . فقط ، بوتون بو مخالف کوروشلرنده بزدن دائما محبتله بحث ایتمنی بیلمشدر . فقط ، بزم حقمزده بوتون حسن نیتنه وحسن نظرینه رغماً بو صوك کتابنده تورکیه‌یی ده شرقك اندیشناك هواسی ایچنه صوقفدن کندینی آلامامشدر . شرق دنیلنجه تونسله تورکیه‌یی ، تورکیه اله چینی بربرینه قاریشدیران پرنوع قدیم اوروپا ذهنیتنك بو معاصر ومدقق محرره قدر سرایت وامتداد ایتمش اولمسی بزی حیرته دوشورمز . زیرا ، بزبوتون غرب ملتلرینك کندیلرندن غیری ملتلرك بیسیفلوژیسنه نفوذ ایتمك خصوصنده نه قادار بحر بکسز اولدقلرینه چوق آیلیشمزدر .

بناءً علیه مصردن ، هندستاندن ، سوریه ، عراقدن باحث بر کتابك فصللری آراسنده برده تورکیه بحثه تصادف ایتمك ویاخود کندی دولت وانقلاب رجالزك اسملری صیراسنده سعید زغلول پاشالرك ، محمد علی برادرلرك ، غاندی لرك اسملرینی کورمك بزی نه حیرته ، نه‌ده تأسفه سوق ایدر .

تأسف ایتمه‌یز ، چونکه بو اسملرك صاحبلری هندی چرچیولری ایچنده پك محترم وبوکسك سیالردر . واونلر صیراسنده ذکر ایدیلمك ویاخود اونلرله هرهانکی بر مقایسه‌یه موضوع تشکیل ایتمك بزم رجالزك شانه هیچ بر خلل ایراث ایتمز . حیرت ایتمه‌یز ، چونکه ملیت و استقلال مجادله‌لرنده بز اونلره پیشدار اولمشزدر واونلردن بزی اورنك اتخاذ ایتمك اضطرارنده قالمشلردر . فقط بو وجه مناسبت اونلرله بزم آرامزده هیچ بر مساعی مشارکتی ویاخود مفکوره برلکنی تضمن ایتمدیکی کبی مقدراتمز آراسنده‌ده هیچ بر رابطه‌لك افاده‌سی دکلدر .

ایشته عمومی بر نقطهٔ نظردن شرق مسئله‌سنه علاقه کوسترن محرر ومؤلفلرك اصلا بزه مذکاری بو « نوانس » در .

واقعا بز جغرافی وضعیتمز اعتباریله کندیمزی شرقلی عد ایده‌بیلیرز ، فقط مدنی ، سیاسی ، اقتصادی وحرفی موجودیتمزك فارق اوصافی بزی شرقدن زیاده غربه ربط ایتمکده‌در .

حله بوکونکی انقلاب تورکیه‌سنك تمامیله آوروپالی بر مؤسسه اولدیغنه هیچ کیمسه‌نك شبهه ایتمه‌سی لازم کلیر .

بو جهتی بویله‌جه تثبیت ایتدیکدن صوکرا محترم فرانسز مؤلفنك کتابنه ویردیکی اسم حقنده برقاچ سوز سویله‌مك ایسته‌رز .

موسیو موریس پرنونك یاپدیغی واسع « آنکت » دن دخی پك اعلا آکلاشیلدیغنه کوره بوکون شرقده ، منبع شرقدن چیقان بر اندیشه موجود دکلدر . زمان زمان بوتون دنیایی صارصق استعدادینی کوسترمن بوتون سیاسی واقتصادی راحتسزلقلرك ، بحرانلرك وجود بولدیغی یر ، بزجه منحصراً آوروپادر و دائما آوروپا اولمشدر . جهانه آوروپادن باقلدیغی وقت حقیقهٔ اندیشه‌یه دوشمه‌مه‌نك ، حتی بعض زمانلر بشریتك آتیسندن امیدی کسمه‌مه‌نك امکانی یوقدر . اوبونك سببی ایسه ـ ینه بزجه ـ طمع ، احتراص کبی منفی حسلر اوزرینه مؤسس بر سیاستك انسانی اولمقدن چوق اوزاق ، مخوف سیسته‌منده آرامق لازم کلیر . بو سیسته‌م بر « ماشین أنفرنال » کبی کرهٔ ارضك اوستنده دوندیکی مدتجه نه شرق ، نه‌ده غرب ملتلری ایچون موقت برحضور وسکونه نائل اولق امکان و احتمالی واردر .

حرب عمومی بادره‌سنك فرداسنده‌کی محنت واضطراب هواسی ایچنده بر پارچه انسانیله شمکه یوز طوتارکن بردن بره ینه اسکی محورینه عودت ایدن بو دیشلی چرخ ، صوك کونلرده عادتا کرهٔ ارضی برخودداناسی کبی أزوب بارچالاق استعدادینی کوسترمکه باشلامشدر .

آوروپا هوای نسیمیسی بش اون ییلدن بری ، هیچ بوکونکی قادار اندیشه آور بر صفحه ارائه ایتمه‌مشدی . نه غریبدرکه بو عصبیت ، بو شدت وخشونت رهشه‌لری نوبل صلح مکافاتی احراز ایتمش و « لوقارنو » اثرنی یکی بر « صلح جهان » مفکوره‌سنه مبدأ ایلمش رجال حکومتك جهان سیاستی هر زماندن دها بویوك بر امنیت واعتماد نفسله اداره ایتدیکی بر دوره تصادف ایدیبور .

یعقوب قدری

عصمت ، کاظم وفوزی پاشالر حضراتی قیصریدن عودت ایتدیلر

دونه صباح بشده قیصریدن حرکت ایدنلر خصوصی ترنلر ، بوتون خط بویجه خلقمزك شکران وسرورلرینی افاده ایدنلر هیجانلی تظاهراتی آراسنده شهریمزه عودت ایتدی

آنقره ـ قیصری خطك کشادینی اجرا ایدن عصمت پاشا حضرتلری تاریخی نطقلرینی ایراد بویورورلرکن

بویوك ملت مجلسی رئیسی کاظم پاشا حضرتلری قورده‌له‌یی کسمك خطی کشاد بویورورلرکن

آنقره ـ قیصری خطك کشادینی اجرایه کیتمش اولان باش وکیل عصمت ، مجلس رئیسی کاظم ، ارکان حربیهٔ عمومیه رئیسی فوزی پاشالر حضراتی ، وکیللریمز و مبعوثریمز وقوماندانریمز دون اون دوقوزی قرق سکز کچه ترن مخصوصله عودت ایتمشلردر .

پاشالر حضراتی ، استاسیونده شهرمزده قالمش اولان داخلیه وکیلی جمل ، خارجیه وکیلی توفیق ، رشدی بك افندیلرله ریاست جمهور کاتب عمومیسی توفیق ، سریاور رسوخی بکلر و ارکان ملکیه ، عسکریه ومجلس ملی اعضالری ایله بوزلرجه خلق طرفندن بیوك صمیمیتله استقبال ایدلمشلردر .

استاسیونده باندو موزیقه ، پیاده ، بحریه ، ژاندارمه ، پولیس ضابطهٔ بلدیه ، فرقه‌سی رسم سلامی ایفا ایتمشدر .

□ □

قیصری ، ۳۰ (صورت مخصوصه‌ده کوندردیکمز محررمزدن) — خطك کشاد مراسمی اجرا ایدلدکدن صوکرا باش وکیل عصمت ، ملت مجلسی رئیسی کاظم و مشیر فوزی پاشالر حضراتی بلدیه طرفندن احضار اولونان اوطوموبیللرله بلدیه دائره‌سنه کلمش ، و اوراده سیواس و دیکر جوار ولایتلردن کلان هیئتلری قبول ایتمشدر .

سیواس هیئتی ، دمیر یولنك سیواسه کلمه‌سندن اول ، خلقك محترم باش وکیللرینی سیواسده کورمك آرزوسنی طاشیدیغی قلبنی عرض ایتمشلردر .

باش وکیلدر ، هیئتك بو ارزوسنه تشکرله مقابله ایتمش وپروغرام موجبنجه آنقره‌یه دونمك مجبوریتنده اولدیغنی بیان بویورمشلردر .

کاظم ، عصمت وفوزی پاشالر حضراتی بوندن صوکرا طراره فابریقه‌سنه کیدرك فابریقه‌نك شکل حاضری وفعالیتی حقنده ایضاحات آلمشلر واوزون مدت فابریقه‌یی کزمشلردر .

متعاقباً قیصری بلدیه رئیسی صفا بك محترم باش وکیلمزی شهرنامنه تورك اوجاغنه دعوت ایتمش واوراده شرفلرینه بش بوز کیشیلك بر ضیافت کشیده ایدلمشدر . ضیافت ساعت یکرمی اوچه قادار دوام ایتمش وضیافتی متعاقب اوجاقلردن یحیی صائم بك خطاباً قیصریلیلر نامنه بر خطابه‌دن بولنمشدر .

محترم باش وکیلمز بو خطابه‌یه پك متحسس اولارق اوجاقلیلرك مساعیسندن برلسان تقدیرله بحث ایتمشلر و صوك سوز اولارق :

« ـ بو کوزل آقشامك خاطره‌سنی الی الابد محافظه ایده‌جکز » بویورمشلردر .

پاشا حضرتلری ضیافتی متعاقب استاسیونده‌کی قطاره عودت ایتمشلردر . خصوصی قطارلر قیصریدن تام ساعت بشده حرکت ایتمشدر .

□ □

بر تشناتانه : باسه وکیل پاشا حضرتلری نطقه ایراد ایدرلرکن ـ ناظر وکیلمز بر هیچ بك افندی ایراد نطقه ایدرکن

عصمت ، کاظم ، فوزی پاشالر حضراتی دوز کیللرمز خطك کشادینی اجرا ایچون مراسم محله کلیرلرکن

جوار استاسیونلرده بالخاصه محمودلر پاسیستاسیونی خلق خالیلرله تزیین ایتمش و بنانك اورته‌سنه باش وکیلمزك رسمنی تعلیق ایتمشلردی .

ترن ایستاسیونده دوردقدن صوکرا خلق نامنه بر هیئت پاشا حضرتلرینه عرض تبریکات وتعظیمات ایتمشدر .

لهستان سفیری موسیو قووالسکینك تبریکاتی

قیصری ، ۲۹ (آ.آ) — لهستان سفیری موسیو قووالسکی جنابلری نافعه وکیلی بوسج بکه خطك کشادی مناسبتیله تلغرافله تبریکاتده بولنمشدر .

خصوصی ترن سیاحتنه دوام ایدرکن هر ایستاسیونده خلقمزك شکران وسرور هیجانی افاده ایدن تظاهراتله قارشیلاشمش ویدی بوچوقده قاباشی کچه‌رك ایستاسیونمزه توجه ایتمشدر .

انکلتره ایله مصر آراسنده بر حادثه

مصر پارلمنتوسی اردو انجمننك برقراریه قیزانه انکلیزلر مصر صولرنده برنمایشه بحری یاپیورلر

اردو انجمنی ، برانکلیز ضابطی طرفندن اشغال ایدیلمکده اولان سردارلق تخصیصاتنك الغاسنی پارلمنتویه توصیه ایتدیکندن مصر صولرینه انکلیز دیریدناوطلری کوندرلدی

قاهره ، ۲۹ (آ.آ) — السیاسته غزته‌سی انکلیز فوق العاده قومیسرینك قرالی زیارت ایدرك مصر واردوسی حقنده‌کی انکلیز مخطره‌سنك بوکون مصر قابینه‌سنه تودیع اولونماجغنی بیلدیردیکنی یازمقده‌در . مصر مبعوثانی و اردو انجمنی بر انکلیز ضابطی طرفندن اشغال ایدیلمکده اولان سردارلق مقامی ایچون اعطا اولنان تخصیصاتك الغاسنی تقفاً توصیه ایلمکده‌در .

آوه‌کزده نمایش بحری

لوندره ، ۲۹ (آ.آ) — ده‌یلی‌مه‌یل غزته‌سی یازیور : انکلیز دونانماسنك اك بویوك وقوتلی جزؤلرندن بارهام رووایال ، سوویه‌یه‌ین مالیاسیه‌ر دریدنوطلری بو کیجه مالطه‌دن حرکت ایچون ناکهانی امر آلمشدر . متمم معلوماته کوره ، بو اوچ

مصر ملیتپرورلرینك رئیسی سعد زغلول پاشا

بولونان سردارك حائز بولوندیغی صلاحیتلردن تجریدینی توصیه ایله دیکندن قاهره‌ده انکلیز قماتیله مصر حکومتی آراسنده بر کرکینلك حاصل اولمشدر . مصر حکومتی آراسنده بر لرکینلك حاصل اولمشدر . مصرده‌کی انکلیز فوق العاده قومیسری ، رئیس نظار ثروت پاشایه سردارك صلاحیتی مسئله‌سنك مصره استقلال تأمین ایلهین ائتلافنامه‌یه اصلا داخل اولمادیغی ، سردارلغك ماضیده اولدیغی کبی آتیده انکلیز امرای عسکریه‌دن بری طرفندن اشغالی انکلیز حکومتنجه شدتله التزام اولندیغی بیلدیرمشدر .

آکلاشیلدیغنه کوره ، انکلیز قومیسری لورد لوئیدیورز زغلول پاشانك رئیسی بولوندیغی مصر جیقدیغنه دلالت ایلهین بعض علائم و امارات مشاهده ایتمشدر . بوندن دولایی مصرده انکلیز تبعه‌سنه یکیدن تجاوز حرکتی باشلامسی احتمالنه قارشی برتدبیر احتیاطی اولمق اوزره نمایش بحری یاپیلمسی موافق کورولمشدر .

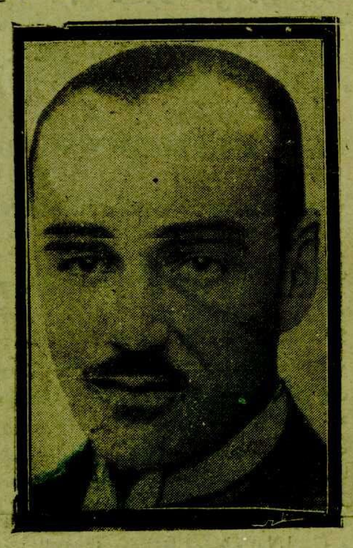

مصرده‌کی انکلیز فوق العاده قومیسری لورد لوئید صف حرب کیسی مصر صولرینه کیتمك اوزره یولده بولونیور . برقاچ کون اول مصر پارلمنتوسی اردو انجمنی مصر اردوسی باش قوماندانی

ایتالیانلر انقطاع قارشیسنده بیطرف قالیورلر

حکومتمزك تأمیناتی

موسقووا سفیریمز ، حکومتمزك موجود معاهده‌لره صادق قالاجغنی تأمین ایتدی

برلین ، ۲۹ (آ.آ) — ایتالیانك موسقووا سفیری خارجیه قومیسرلیکنی زیارت ایدرك حکومت متبوعه‌سنك انکلیز ـ روس اختلافنده بیطرف قالمق نیتنده بولوندیغنی بیلدیرمشدر .

اوقراینا حکومتی انکلتره ـ سوویت اختلافنده اوقراینانك موسقووا ایله متساندأ حرکت ایلیه‌جکنی بیلدیرمشدر . روایته کوره سوویت حکومتی حاضرلامقده اولدیغی بر بیاننامه‌ده کندیسنه عطف اولنان آمال تجاوزکارانه‌یی رد ایده‌جك ، لکن آسیالی ملتلره انکلتره‌نك محتمل هجومنه قارشی روسیه‌نك معاونتنی تکلیف ایده‌جکدر .

موسقووا سفیریمزك تأمیناتی

برلین ، ۲۹ (آ.آ) — موسقووادهکی تورك وافغانستان سفیرلری حکومت متبوعه‌لرینك روسیه ایله منعقد عهدنامه‌لره صادق قالاجقلرینه دائر تأمینات ویرمشلردر .

ولایت قونغره‌سنك بویوك غازیمزه تعظیماتی

ولایت قونغره‌سی

ولایت هیئت اداره اعضالرینی وبویوك قونغره مرخصلرینی انتخاب ایتدی

جمهوریت خلق فرقه‌سی آنقره ولایتی قونغره‌سی دون اون درده جمعیت عمومیهٔ بلدیه صالونده اجتماع ایتمشدر . اجتماعه آنقره قضالرندن کلن مرخصلرك جمله‌سی اشتراك ایلهمش ، قونغره ریاستنه ، ولایت معتمدی دیانت ایشلری رئیسی رفعت افندی کاتبلکلره ، حازم بك (بیان آباد) ، دوقتور فؤاد بك (پولاطلی) ، احتیاج راپورلری تدقیق اعضاسنه ، آنقره مبعوثی احسان ، کسکین مرخصی فوأد ، رفعت ، مسعود ، حاجی عبدالله وفوأد بکلر ، ولایت هیئت اداره‌سنه رفعت افندی ، قینایجی زاده شاکر ، سرعطارزاده راسم ، بورکجی زاده حازم وعمای ممتاز بکلر انتخاب اولونمشلردر .

ولایت قونغره‌سی بویوك قونغره مرخصلرنه ، راسم ، حازم ، ممتاز ورفعت بکلری انتخاب ایتمشدر .

رئیس جمهور حضرتلریله مجلس رئیسی ، باش وکیل وارکان حربیهٔ عمومیه رئیسی پاشالر حضراتنه عرض تعظیمات ایدیلمسنه وچارشانبا کونی تکرار اجتماع ایدلمسنه قرار ویرلمشدر .

« جیورناله دیتالیا » نك مملکتمزه دائر شایان دقت بر مقاله‌سی

تورکیه غربه قوشیور ، غربك آثارینی أورنك یاپیور !

« . . . . تورکیه ، نه فتوحات یاپمق ، نه‌ده باشقه ملتلری جذب وبلع ایتمك ایسته‌یور . فقط او هرحالده ایسته‌یورکه ، کندیسی بالذات أوینك صاحب وحاکمی اولسون ! . . . »

« جیورناله دیتالیا » غزته‌سنك استانبول مخابر مخصوصی ، غزته‌سنه « تجدد ایدن تورکیه وکمال ملیتپرورلکی » عنوانلی بر مقاله کوندرمشدر . اولدیغمز بو مقاله‌یی بروجه آتی [illegible]

[illegible] وولته‌رله روزانی خرابه‌سی [illegible] بر دولت ؟ هر شیدن [illegible] (هه‌لوتیوس ، هولباخ‌ده بو[illegible]

اوزرنده تمیز وحقیقی بر ملیتپرورلك ، یکی بر حس ملی انکشاف ایدییورکه بوکا « تورکچیلك ویا کمالچیلك » دینیله‌بیلیر .

بو یکی افادهٔ سیاسیه‌نك ماهیتنی ابی آ[illegible] ایچون ۱۹۲۰ سه‌ور معاهده‌سنه دوغری [illegible] مابعدی ٤ نجی صحیفه‌نك ٥ نجی ستونه[illegible]

[illegible] ب بر [illegible] خلاقی [illegible] رارلق » [illegible] اولارق [illegible] مقاوله » ؟

[illegible] ر . وولته‌ر ؟

[illegible] سز اختلالی : ۸