مطبعه واداره خانه‌سی

آنقره ، چاى قبرى جاده‌سنده داثرهٔ مخصوصه
تلغراف ادرسى : « آنقره حاكميت ملیه »

اوطوماتیك تلفون { باش محرر ۱۰۶۳ — هیئت تحریریه ۱۰۶۲ — اداره ۱۰۶۴

خزینه واداره‌خانه‌یه عائد هرنوع اوراق اداره مدیریتی نامنه كوندرلمليدر .
جواب ویرلسی آرزو ایدیلن مكتوبلر ایچون بش غروش پوسته پولی لف ایدلمليدر .

حاكميت ملیه

آبونه شرائطی

سنه‌لكی ۱۷۰۰ ، آلتی آیلغی ۹۰۰ ، اوچ آیلغی ۵۰۰ غروشدر .
اجنبی مملكتلرینه سنه‌لكی ۳۰۰۰ ، آلتی آیلغی ۱۶۰۰ غروشدر . اوچ آیلغی ۹۰۰

قیمت مقدره‌سز مكتوب ایچنده كوندریلن پارالرك ضیاعندن اداره‌جه مسئولیت قبول اولونماز .

شر ایدیلن اعلانلرك محتویاتندن دولایی مسئولیت قبول ایدلمز .
اعلان شرائطی اداره مدیریتی ایله قرارلاشدیریلیر .

سكزنجی سنه ـ نومرو : ۳۱۱۷ | ۲۸ ذی‌القعده ۱۳۴۵ | پازارایرتسی | ۳۰ مایس ۱۹۲۷ | نسخه‌سی ۵ غروشدر

آنقره ـ قیصری دمیر یولی دومه هیجانلی تظاهرات آراسنده محترم باسه وكیلمزك نطقی ومجلس رئیسمزك ایله آچیلدی

محترم باش وكیلمز نطقلرنده ؛ « تورك ، تورکیه‌یی اعمار ایتمه‌یی بر وظیفه عد ایده‌جكدر . تورك ، وطننی اعماره مقتدردر . هم وظیفه ، هم اقتدار ادعا ایدییورز » دیه‌شلردر

نافعه وكیلمز نطقلرنده : « بوخط ؛ بویوك غازینك دهاسیله شرقدن غربه یوكسلان استقلال ظفرینی ینه او بویوك اراده‌نك تأثیری آلتنده غربدن شرقه دوغری قوشدیریور ، بوخط ؛ بویوك تورككك تك باشنه نه‌لریاپمق قابلیتنده اولدیغنی كوستره‌ن مثللردن بریدر . بوخط شرقله غربی دهبرله برلشدیرمك ایچون عزمكار باش وكیلمزك « بنم » دیه بیله‌جكی بر اثریدر ! » دیدی

دون وطن افقلرنده جمهوریت حكومتنك بویوك بر ظفرینی بیلدیرن قیصه بر خبر یایلدی ؛

« آنقره ـ قیصری دمیر یولی آچیلدی »

وطنی دشمانلردن تمیزله‌دكدن صكره محترم باش وكیلمزك بویوك براصرارله تعقیب ایتدیكی دمیر یولی سیاستی شو كلمه‌لرله خلاصه ایدلمشدی ؛

[وطننی چلیكدن بر آغله اورمك عزممزدر]

ایشته شمندوفر سیاستنك ملك فیضلی نتیجه‌سنی دون آلدق . دولت مركزی بادولیك اورتا یرنده اك مهم بر مركز ولان قیصری‌یه اوچ سنه ایچنده اوچیوز سكسان كیلومتر اوزاق بر دمیر یولیله باغلانیوردی .

جمهوریت حكومتنك فیضلی مساعیسی سایه‌سنده دومه دمیر یولی قادرشاده جوسه وخروسه ایچنده جمالقانلره كوزه‌ل قیصریمزك عمومی منظره‌سی

باسه وكیل پاشا حضرتلرینك نطقی

قیصری ، ۲۹ (صورت مخصوصه‌ده كوندردیكمز محرریمزدن) — باش وكیل حضرتلرینك كشاد مراسمنده ایراد بویورمش اولدقلری نطق مهمنی كوندریورم :

— هرشی ملی برسوینج كوستنده بولوندیغمزی كوستریور . قیصریلی همشهریلرم اوتوز سنه‌دنبری بو ترك بو كوزل مملكتنه كلمكی بكله‌یورلردی . بوخطی قیصری‌یه كتیرمك ایچون توسل ایتمدكاری واسطه بر اقادیلر . طبیعتك طاتلی بر طالع جلوه‌سیدركه ، قیصریلیلرك بو آرزوسی جمهوریتك دوغماسیله برابر موقع فعله قونمشدر . حقیقی ملت اداره‌لری ملتك اراده‌سنی سویلنه‌دن اول آكلایان واحتیاج نقطه‌سنده ملتك آرزوسیله تطابق ایده‌ن اداره شكللریدر . خطك قیصری‌یه كلمسندن سوینه‌ن یالكز قیصریلیلر دكلدر . بو خطه یقیندن واوزاقدن خصوصی بر رابطه‌یی اولمایان مملكتك دیگر افراد ندن بویوك بر سوینج و علاقه كوردم . استانبوللی ، ازمیرلی وارضروم‌لیلر خطك قیصری‌یه كلمسندن دولایی بویوك بر علاقه ایله بر برلرینی تبریك ایتدیلر . بو ، وطن اولادی آراسنده یقین مناسبت ، یقین ارتباط احتیاجنی شعورلی بر صورتده كوسترمكه سعادت آور بر علامتدر .

افندیلرم ، خطك قیصری‌یه كلمسی بوتون بوصایدیغم اسباب مسرتدن داها فضله بر سعادت ومسرت وسیله‌سیدر . خطك یالكز قیصری‌یه كلمه‌سی ، نزم شومندوفر خطلری ایچون چیزدیكمز بویوك پروژه‌لریمزه نظراً چوق سوینه‌جك بر حاصله اولادینی خاطره كله‌بیلیر . واقعا ۳۸۰ كیلو متروك بر خطك كشادینی یاپمق دنیانك هر یرنده باشلی باشنه بر حادثه و موفقیتدر . فقط بزم ایچون خصوصی بر مسرت حد اولمامسنك سری شوراده‌در ؛ بزملی شومندوفرلره باشلادیغمز زمان ، داخلده بونك تحقق ایتدیرلمسی غیر ممكن اولاجغی قناعتی قارشیسنده قالدق . بزم ادعامز شودر : بر وطنداش هرشیدن اول كندی وطننی اعمار ایتمك مجبوریتنده‌در . تورك ، تورکیه‌یی اعمار ایتمكی بر وظیفه عد ایده‌جكدر . تورك ، وطننی اعماره مقتدردر . دقت ایدیلورسه ، هم وظیفه وهم اقتدار ادعا ایدییورز . بسیط ظن اولونان بو تعارفه‌نك برملتك دماغنده برلشمه‌سی ویرییلكی حالنه كلمسی ایچون چوق فلاكتلرك وچوق سنه‌لرك كچمسی لازم كلییوردی .

خارجی اولان سبب مظفریت شودركه ؛ تورکیه آرتق ظافردن یورغون وبیتكین چیقدی . وآرتق هیچ بر شیئه طاقتی قالمادی . اكر كندیسنه لطفاً معاونت ایدیلرسه ، حیاتنی ادامه ایده‌مز ظن اولنیوردی .

تورككك استقلال مجادله‌سندن صوكرا طاقدقری یتمش آدملر كبی دكل ، اوزماه قدر مالك اولمادقری برحیاتیت وقدرتله داها بویوك ایشلر كوره‌جك قابلیتده اولدقلرینی كوسترمك ایجاب ایدییوردی .

بوكون شو استاسیون اونك اثریدر . داخلی وخارجی بوایكی نقطه نظردن خطك قیصری‌یه كلمسنی بر ظفر تاقی ایتمك حقمزدر .

آرقاداشلرم ! داها زیاده ممنونیت و انتیقی موجب اولان نقطه استقبالك بوكوندن داها پارلاق دها قوتلی اولمسیدر . بویوك ملت مجلسنك اوچ سنه اول قبول ایتدیكی پرنسیپلر بوكون بو ثمره‌یی ویردی یسه ، آتی ایچونده بر چوق مماثل ثمره‌لر ویره‌جك نظلر آتمشدر .

اوكمزده‌كی سنه مخالف یرلرده آتی استقامتده شومندوفرلر انشا اولوناجقدر . حالبوكه شیمدی‌یه قدر یالكز ایكی استقامتده چالیشلمقده ایدی . ایكی استقامتده چالیشمامزی شبهه‌لی وبدبینانه تلقی ایدنلره بوكون خبر ویره‌جكم مژده شودر :

قیصری‌یه كلدك ، ایشلرمز یتمش دكل ، بالعكس مشكل ایشلره باشلامش اولانلرك ایلك دوره‌ده‌كی دیكنلی یوللری آتلاتمش واستقبالی فرح وسهولت ایچنده كورن آدملری وضعیتنده‌یز كله‌جك سنه‌لر فعالیتمز داها چوق آرتاجقدر . مختلف استقامتلرده یاپیلاجق شومندوفرلر بدایتده كوزه كورونمیه‌جكدر . فقط دورت سنه‌ده اقتطاف اولوناجق نتیجه‌لر قارشیسنده بوكونكی كبی طویلاندیغمز زمان بونون دنیا بویوك تورك ملتنك زنده حیاتیتی ، فعال برملتك اثرلرنی داها كوره‌جكلردر .

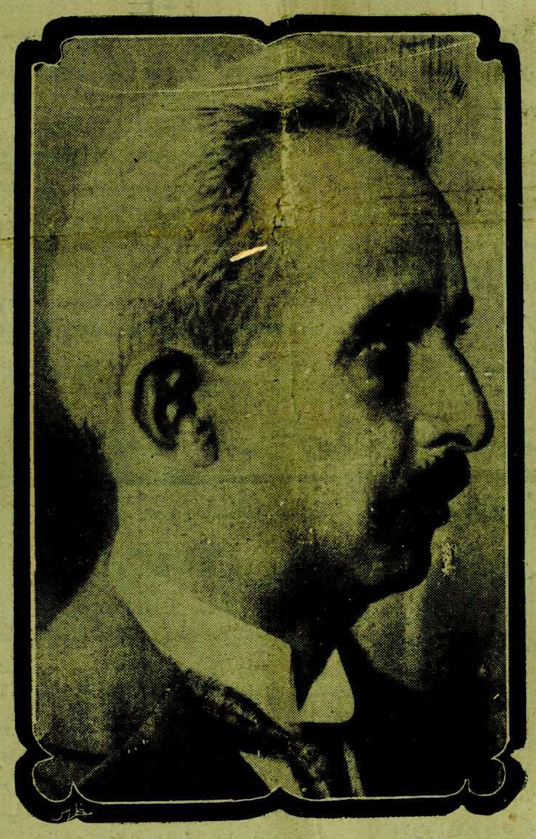

محترم باسه وكیلمز عصمت پاشا حضرتلری

ملت مجلسی رئیسمز فاظم پاشا حضرتلری

دون اون بشده استاسیونده‌كی دمیر یولی مؤسساتنك لوقوموتیفلر وفابریقه‌لرك دودوكلری آهنین بر صدا ایله چینلایوردی . وطنك بویوكلرینك او دقیقه‌ده قیصری خطنی آچدقلرینی اعلان ایتدیلر .

بویوك مژده ، بوتون بو موفقیتلرك اك بویوك صانعی غازی حضرتلرینه واونك قهرمانلی مساعی رفیقلرینه قارشی بسله‌نن شكران حسلرینی بوزلرده بر سرور تبسمی شكلنده جانلاندیردی .

قیصری‌یه صورت مخصوصه‌ده كوندردیكمز مخابریمزدن دون آنیده‌كی تلغرافلری آلدق :

قیصری ، ۲۹ (صورت مخصوصه‌ده كوندردیكمز محرریمزدن) — دون كیجه ساعت طقوزده آنقره‌دن حركت ایتدك . كیجه اوفرادیغمز استاسیونلرده جوار كویلردن كلن خلق اللرنده فنارلر ، مشعله‌لر ایله كندیلرینی رفاه و سعادت قاووشدیران بومدنیت واسطه‌سی جان وكوكلدن سلاملایورلردی . هر استاسیونده كویلرك مكتب طلبه‌لری ، باشلرنده خوجالری اولدیغی حالده سلام وضعیتنده بولنیورلردی . نافعه وكالتی ودمیر یولر مأمورینی ، دیكر دعوتلیلری حامل اولان اون یدی واغوندن مركب قطارمز ، تعرفه موجبنجه اون ایكی‌یه اون قاله قیصری‌یه واراجقدی . ترمن یكی خط اوزرنده دودوكنی چالارق اوچیور ، بودودوكلرك سسنی ایلك دقیقه‌دن جوار اده‌كی حیوانلر اورکمرك قاچیشیورلردی . داغلری آشدقدن ، زمرد كبی یشیل اووالردن كچدكدن صوكره ، آتكنه قیصری شهرینی آلان (ارجیش) داغی اوزری بیاض قارلرله مستور اولدیغی حالده قارشیمزه چیقدی .

قومپارتیمانمزده بولونان آمریقاده منتشر نیویورق تایمس مخابری ، بویوك بر ممنونیت ایچنده بزدن ایضاحات آلییوردی . نهایت دفنه‌دالریله ، بایراقلرله دونانتیلمش اولان قطارمز قیصری اوواسنه ایندی . شهر اوزاقدن بلیردی . ایلریدن قیرمزی بایراقلرمز سچیلیوردی . لوقوموتیف بلا فاصله دودوكنی چالارق تام وقتنده استاسیونه كیردی . استاسیونده بویوك بر طاق یاپیلمش اوزرینه « مملكتمزی ده میر یوللرله تورمك عزممزدر ! »

تورکیه‌نك یالكز كندی منابعیله شمندوفر ایشلرینی باشارمسنه امكان یوقدر و تورکیه اجنبی سرمایه‌سنه خصمدر ، استفاده ایتمك ایسته‌ییور ، دینیوردی . بو ایكی فكرهه سقط ایدی ، ایكیسی ده عجیب تورك اداره‌سنه قارشی اوزادن بشقه برشی دكلدی . بوكون قیصریده اوتن دودوك برنجی نظریه‌نك بطلانی اثبات ایتدی . صوك زمانلرده اجنبی سرمایه‌سی واختصاصندن استفاده ایده‌رك مملكتده بیكلرجه كیلو متروك شمندوفر انشاسنه قرار ویریلمه‌سی ده یكنجی اسنادك حقیقتله هیچ بر مناسبتی اولمادیغنی كوستردی . ملی اداره‌نك اك بارز وصفی بوتون ایشلرنده حسابه وكتابه استناد ایتمه‌سیدر . دولت ایشلرینك طالع وتصادفه ترك ایدلمسی بو كونكی رجالمزك حوصله‌سنه صیغاجق شیلردن دكلدر .

ساقاریه‌دن اول بورغون ولازی قدر اسلحه وتجهیزاتدن محروم اولان اردومزی ظفره كوتوره‌جكی ودوشمانی بو مه حال حریم عصمتمزده بوغاجغی سویله‌ین بویوك غازینك سوزلرینی احتمال كه ، اوآن ایچنده بر آز خیال و مبالغه‌یه عطف ایدنلر بولونمشدی . سقاریه و دوملو پینار ظفرلری خیال ظن ایدیلن شیئلرك حقیقت اولدیغنی كوسترمشدی . طبق بونك كبی شمندوفر ایشلرنده‌كی موفقیتمزك ده آرتق حقیقت اولدیغنی كوریورز . بو بزم ایچون ملی بر عزت نفس مسئله‌سی اولمشدی ، قیصری‌یه واریش ملی غیرتمزك ، ملی وقارمزك ظفرینه اشارتدر . عصمت پاشا بوكونكی نطقنده دولتك شمندوفر سیاستنده عینی یولی تعقیبده دوام ایده‌جكنی افاده ایتمكله تورك ملتنه اك بویوك مژده‌یی ویرمش اولییور . هر وسیله ایله دیورز كه ، مملكتده اساسلی اصلاحات لازمدر . بالخاصه بو اصلاحاتك شرق ولایتلرمزه سرعتله تشمیل الزمدر . اصلاحاتده موفق اولمانك اك كسدیرمه یولی ایشته بو شمندوفر سیاستنده دوام ایتمكه‌در . تورکیه‌یه یارینك رفاهی ، سعادتی وعد ایدن ملی اداره‌یی بو مناسبتله تجیل ایتمك وطنی بر وظیفه اولییور .

سعرد مبعوثی

محمود

یكی بر فرانسز ـ آلمان ائتلافنامه‌سی

برلین ، ۲۸ (آ.آ) — نه‌غلیشه روندشاو خزنه‌سنه نظراً مدت مرهبتی بش سنه‌دن عبارت بولنان حدوداستاسیونلری حقنده‌كی فرانسز ـ آلمان ائتلافنامه‌سی متنی رایخشتاغ مجلسنه تودیع ایدلمشدر .

بویوك آثرك قارشیسنده

قیصری (تلغرافله) — شو بویوك اثرك قارشیسنده ینه اوندن بحث ایتمك ایچون نه‌دن باشلامالی ؟ اون بش ساعت اول آنقره‌ده ایدك . ایشته شیمدی قیصریده بولونیورز . بو حادثه‌نك افاده ایتدیكی معنایی بو سطرلرك آراسنده بولوب چیقارمق مشكلدر . اونك معناسنده‌كی درینلكلری ، اونك عمومی حیاتده یاپدیغی انكشافلری داها ایی آكلامق ایچون ایستاسیونلرده بریكن خلقك هیجانلرینی ، سسرتلرینی محلنده كورمك لازمدر .

خلقك ملی اداره‌یی واونی قوران بویوك غازی‌یی شمندوفر سیاستنده موفقیتك اك بیوك عاملی اولان عصمت پاشایی ناصل تجیل ایتدیكنی بو راده مشاهده وحس ایتمك لازمدر . بیك دفعه داها تكرار ایدلسه یری واردر ؛ جمهوریتك اك فیضلی ومبارك اثری شمندوفرلر اوله‌جقدر .

بوكون وجوده كتیریلن اثره بر خصوصیت واردر ، آنقره ـ قیصری خطی تورك عزمنك ، تورك قابلیتنك پارلاق بر تمثالیدر . شمندوفرلر باشقه‌لر اكلتلرده آرتق اك طبیعی وسائطدن معدوددر . اورالرده بوندن بویله یاقینده بر مثالنی كوردیكمز وجهله بحر محیطك بر كونده آشیلماسنی تأمین ایچون فعالیت وار ، حالبوكه تورکیه ایچون بو مدنی وسائطك معناسی بوسبوتون بشقه‌در . اك آیی ایشلر یزده بیله داخلدن وخارجدن نه عظیم مشكلاته اوغرادیغمزی اونوتامق لازمدر . شبهه یوق كه ، آنقره ـ قیصری خطی نزم ایچون برغایه‌دكلدر . فقط بزی استقباله داها ایی باغلایه‌جق ، تورکیه‌نك مستقبل انكشافنه عائد امیدلری تقویه ایده‌جك پارلاق بر تجربه‌در . ایلك ترمن دودوكنك قیصریده اوتمه‌سی بویوك بر معنایی حائزدر ، بو معنا ، تورك عزمنك هر مشكلنه غلبه ایده‌جكنی افاده ایدییور . انقلاب وجمهوریتك اك بویوك مؤیده‌لری بوكی جانلی اثرلردر . هر ایشمزده شمندوفرلر تشبثده اولدیغی كبی عزم وقابلیتمزی صرف ایدرسه‌نك موفقیت یوزده یوزدر . بوكون تورك وطنداشی ایچون شرق ایله غرب ولایتلرمزك ، كذا شمال وجنوب ولایتلرمزك بر برینه دمیردن حیات قولاریله ربط ایدیلمه‌سی آرتق بر خیال اولمقدن چیقمشدر . حقیقت ایله قارشی قاشی یه بولونییورز . بش سنه صوكرا ، اون سنه صوكرا بو چوراق وباقیمسز اق یوزندن خراب دیارك نه فیضلی بر فعالیت ورفاه صاحبی اوله‌بیله‌جكنی شمدیدن تصور ایده‌بلییورز .

تورکیه‌نك یالكز كندی منابعیله شمندوفر ایشلرینی باشارمسنه امكان یوقدر و تورکیه اجنبی سرمایه‌سنه خصمدر ، استفاده ایتمك ایسته‌ییور ، دینیوردی . بو ایكی فكرهه سقط ایدی ، ایكیسی ده عجیب تورك اداره‌سنه قارشی اوزادن بشقه برشی دكلدی . بوكون قیصریده اوتن دودوك برنجی نظریه‌نك بطلانی اثبات ایتدی . صوك زمانلرده اجنبی سرمایه‌سی واختصاصندن استفاده ایده‌رك مملكتده بیكلرجه كیلو متروك شمندوفر انشاسنه قرار ویریلمه‌سی ده یكنجی اسنادك حقیقتله هیچ بر مناسبتی اولمادیغنی كوستردی . ملی اداره‌نك اك بارز وصفی بوتون ایشلرنده حسابه وكتابه استناد ایتمه‌سیدر . دولت ایشلرینك طالع وتصادفه ترك ایدلمسی بو كونكی رجالمزك حوصله‌سنه صیغاجق شیلردن دكلدر .

ساقاریه‌دن اول بورغون ولازی قدر اسلحه وتجهیزاتدن محروم اولان اردومزی ظفره كوتوره‌جكی ودوشمانی بو مه حال حریم عصمتمزده بوغاجغی سویله‌ین بویوك غازینك سوزلرینی احتمال كه ، اوآن ایچنده بر آز خیال و مبالغه‌یه عطف ایدنلر بولونمشدی . سقاریه و دوملو پینار ظفرلری خیال ظن ایدیلن شیئلرك حقیقت اولدیغنی كوسترمشدی . طبق بونك كبی شمندوفر ایشلرنده‌كی موفقیتمزك ده آرتق حقیقت اولدیغنی كوریورز . بو بزم ایچون ملی بر عزت نفس مسئله‌سی اولمشدی ، قیصری‌یه واریش ملی غیرتمزك ، ملی وقارمزك ظفرینه اشارتدر . عصمت پاشا بوكونكی نطقنده دولتك شمندوفر سیاستنده عینی یولی تعقیبده دوام ایده‌جكنی افاده ایتمكله تورك ملتنه اك بویوك مژده‌یی ویرمش اولییور . هر وسیله ایله دیورز كه ، مملكتده اساسلی اصلاحات لازمدر . بالخاصه بو اصلاحاتك شرق ولایتلرمزه سرعتله تشمیل الزمدر . اصلاحاتده موفق اولمانك اك كسدیرمه یولی ایشته بو شمندوفر سیاستنده دوام ایتمكه‌در . تورکیه‌یه یارینك رفاهی ، سعادتی وعد ایدن ملی اداره‌یی بو مناسبتله تجیل ایتمك وطنی بر وظیفه اولییور .

سعرد مبعوثی

محمود

یكی بر فرانسز ـ آلمان ائتلافنامه‌سی

برلین ، ۲۸ (آ.آ) — نه‌غلیشه روندشاو خزنه‌سنه نظراً مدت مرهبتی بش سنه‌دن عبارت بولنان حدوداستاسیونلری حقنده‌كی فرانسز ـ آلمان ائتلافنامه‌سی متنی رایخشتاغ مجلسنه تودیع ایدلمشدر .

جمهوریت خلق فرقه‌سی

ولایت قونغره‌سی

بوكونه جمعیت بلدیه صالونده اجتماع ایدییور

جمهوریت خلق فرقه‌سی آنقره ولایت قونغره‌سی بوكون ساعت اون دورنده جمعیت عمومیهٔ بلدیه صالونده اجتماع ایده‌جكدر . قونغره‌یه آنقره‌دن دیانت ایشلری رئیسی رفعت افندی ، مبعوث علی شاكر ، سرعطار زاده رامم ، آدم زاده احمد بكار ، چوبوقدن بكر ، حمدی وحسین بكار ، پایان آباددن رفعت ، حازم ومسعود بكار ، زیردن صائیلمش ، حمدی ویوسف بكار ، بالادن عثمان ، محمد وقوبروچی زاده فؤاد بكار ، بكیازاردن مصطفی ، بهاءالدین وتوفیق بكار ، حایماباددن وهبی ، عبدالله ومصطفی بكار ، آیاشدن مشفق ، شوقی وسعاد قیا بكار نعللو خاندن عادل ، امین وتوفیق بكار ، قلعه‌جكدن محمد شكری غازی وعبدالله بكار ، پولاطلیدن دوقتور فؤاد نعیم ، مصطفی و ادریس بكار صرخص صفتیله اشتراك ایده‌جكلردر .

قونغره‌یه اشتراك ایده‌جك صرخصلردن اكثریسی شهر عزه كلشلردر . قونغره‌یه ولایت معتمدی دیانت ایشلری رئیسی رفعت افندی ریاست ایده‌جكدر .

غازیعزك آبده‌سی

هیكلتراسه قانونیفابویوك غازیمزك آبده‌سنی كتیریور

روما ، ۲۸ (آ.آ) — هیكلتراسه قانونیفا غازی پاشا حضرتلرینك آبده‌سنی ركز ایتمك اوزره آنقره‌یه متوجهاً بندرینده مفارقت ایتمشدر .

جمعیت بلدیه‌ده

شهر امینلرنده بر سؤال

جمعیت بلدیه اعضالری شهر امینلرندن امانتك وضعیت مالیه‌سنی صوریورلر !

جمعیت عمومیهٔ بلدیه دون رئیس ثانی بولفورلی زاده رفعت بكك ریاستی آلتنده اجتماع ایتمشدر . ضبط سابق اوقوندی ، قبول ایدلدكدن صكرا اعضادن خالد فرید بكله رفیقی طرفندن ویریلان آتیده‌كی تقریر قرائت ایدلمشدر .

جمعیت عمومیهٔ بلدیه‌نك ایكنجی دورهٔ اجتماعیه‌سنی كشاد ایدركن تمام ریاستك ایراد ایتدیكی نطق شایان دقتدر . ازجمله مانتك ایكی میلیون لیرایه یاقین بر بورجی اولدیغنی افاده ووضعیت مالیه‌سنك وخامتنی كوسترمه‌ن ریاستك شو بیاناتی توضیحاً بروجه زیر موادك تصریحنی رجا ایده‌رز :

۱ — كانون اول ۱۹۲۶ تاریخنده مقام امانتی درعهده ایدركن دور آلنان دیون مقداریله امانتك وضعیت عمومیه‌سی نه‌دن عبارتدی ؟

۲ — ۱۹۲۷ سنهٔ مالیه‌سنه كیرركن یعنی ۱ حزیران ۱۹۲۷ تاریخنده وضعیت مالیه نه‌در ؟

۳ — كرك شمدی‌یه قدر موجود دیونك اصلاسی وكركسه كافی السابق اعمار سیاستنه دوام ایدیله‌جكسه قارشیلغنك نه‌صورتله تدارك ایدیله‌جكی ؟

٤ — بوكونكی وارداتمزك آنجق شهرك وظائف عمومیهٔ بلدیه‌سنی كورمه‌یه كافی كله‌جكی وبوكا نظراً ده برتنسیقات یاپمق مجبوریتنده قالیناجغنی وشو وضعیته كوره تنظیم ایدیله‌جك بودجه‌یی هیئت عمومیه‌یه سوق ایده‌جكنی افاده بویوران مقام امانتك بوجهتی داها واضح بر صورتده افاده ایتمه‌سنی وتنسیقاتك وظائف عمومیهٔ بلدیه اوزرندنمی یوقسه مأمورینده‌نمی یاپیلاجغنك ونه‌صورتله تطبیقی درپیش اولوندیغنك لطفاً ایضاحی .

تقریر روزنامه‌یه آلنمش وكله‌جك اجتماعده تذكری تقرر ایتمشدر .

اونومبیللره تاقسیمتره قونماسی ایچون بوندن اول جمعیت بلدیه‌جه ویریان عنی تقریرینك مقام امانتجه تطبیق خصوصنده ناشد حق بكله رفقاسی یكی بر تقریر ویرمش و بو تقریرك مقام امانته تودیع ایدلمسی تقرر ایده‌رك اجتماعه نهایت ویرلمشدر .

معارف امینلری اجتماعی

حزیرانك ایكیسنده معارف وكالتنده معارف امینلری اجتماعی عقد ایدیله‌جكدر . بو اجتماعده بالخاصه مملكتك معارف عمومیه‌سی حقنده مذاكرات جریان ایده‌جك ومهم مقررات اتخاذ اولوناجقدر .

نافعه وكیلمز بهیج بك

هیكزی آیری تبریك ایدرم . بویوك ملت مجلسنك محترم رئیسی وكزیده هیئتنك اجتماعه‌زه بخش ایتدكاری شرف وقیمت بالخاصه شایان افتخاردر . بو جمعیته اشتراك ایدن یوكسك قوماندا هیئتنه ، بالخاصه ارکان حربیهٔ عمومیه رئیسمزه صورت مخصوصه‌ده تقدیم تشكرات ایدرم . شیمدی‌یه قدر بو خطده اوغراشار ، آنك ، یوره‌ك و قدرت صرف ایدن مهندسلر ، مأمورلر ، متعهدلرله بالجمله ارباب مساعی‌یی آیری آیری توقیر ایدرم .

ملی هیجانمزی داها قوتلی یایارك ، یك بر امتیاز ایچنده ، دائما آنك مهرم وآنك دوغری استقامتی كورنه وبو شومندوفر سیاستنك نقطه اتمسی ایچونه بوتونه غیرت وفعالیتی صرف ایدنه بویوك رئیس جمهوریمز غازی پاشا حضرتلرینی پایانسز محبتلر و حقیقی حرمت وتقدیرلرمله یاد ایدرم .