چین و ژاپونیا

ژاپونیا چینه عسکر کوندرمکی شمدیلك تأخیر ایتمسه

توکیو، ۲۷ (آ.آ) — قاینه چینه قطعات عسکریه سوق حقنده قرار اعطاسنی وضعیت دها تهدیدکار بر شکل آلنجه‌یه قدر تأخیر ایله‌مکی قرارلاشدیرمشدر. حکومت وضعیتك انکشافاتنی دقتله تعقیب، وضعیت وخامت کسب ایلدیکی تقدیرده علی العجله بر انجمن نظارك دعوتنی قرارلاشدیرمشدر.

حکومتك نه‌کی بر حادثات ظهورنایدرسه ایتسون ایکی بیکدن فضله قوهٔ عسکریه کوندرمه‌مکده قرارلاشدیردینی بیلدیریلیور.

ژاپونه نبعه‌سنك محافظه‌سی ایچون

توکیو، ۲۸ (آ.آ) — چینك شانتونغ ایالتنده کائن چیفنا اویه بو حوالیده‌کی ژاپون تبعه‌سنك مال وحیاتنی محافظه ایچون مانچوریدن ۲۰۰۰ کیشیلك بر ژاپون قطعهٔ عسکریه‌سنك سوقی امر اولنمشدر.

ملیتپرورلر موفقیتسزلکه اوغرامشلر

شانغهای، ۲۷، (آ.آ) — هانقوودن کلن بر تلسزده ملیتپرورلرك موفقیتسزلکه اوغرایارق ضایعات عظیمه ویردکلری و ۸ نجی اوردونك عادتا احما ایدلدیغی بیلدیریلمکده‌در.

ایرانه سفیری کیدیور

ایرانلی حالی تجارلرینه قانون دائره‌سنده تسهیلات کوستریله‌جك

استانبول، ۲۸ (خصوصی مخابرمزدن) — ایران سفیری طباطبائی یکری کونه قدر طهرانه حرکت ایده‌جکدر. طربزونده‌کی ایرانلی خالی تجارلری محلی کومرك اداره‌سنجه مشکلات کوستریلدیکندن بحثله ترانسیت معاملاتی تعطیل ایتمشلردر. سفیر بوتاجرلره تسهیلات ارائه‌سی خصوصنی خارجیه وکالتیندن رجا ایتدیکنی سویله‌مشدر. رسومات طربزوندن تلغرافله معلومات ایسته‌دیکنی، قانون دائره‌سنده ممکن اولان شیلرك یاپیلاجغنی سویله‌مشدر.

خطك کشادی مناسبتیله تاریخلر

خطك کشادی مناسبتیله اورفه مبعوثی صفوت کمال‌الدین بك عصمت پاشا حضرتلرینه بر منظومهٔ شکران یازمشدر. صفوت بك منظومه‌سنك صوکنده شویله بر تاریخ دوشورمشدر:

« تاریخنی بیل تفکر ایله »
٤٢
« عصمت پاشایه تشکر ایله »
٤٦ ٩٢٠ ٣١٩ ٦٠٠
١٩٢٧

آنطالیه مبعوثی ساقی بك‌ده آتیده‌کی تاریخی یازمشدر:

« بن صدای رفع ایدوب ساقی دیدم تاریخنی »
« قیصری خطی علوهمتك برهانیدر »
١٩٢٧

یونانستانك قانون اساسی تعدیلاتی

آتنه، ۲۷ (آ.آ) — مجلس مبعوثان قانون اساسینك سوك ماده‌لرینی مذاکره ایتمش وبونلرك اساسه تعاق اولیان احکامنك مبعوثان واعیانك یکدیکرینی متعاقب وبره‌جکی قرارلردن صوکرا تعدیل اولنه‌بیله‌جکنه دائر متاقساس طرفندن ویریلن تکلفی قبول وتصویب ایتمشدر.

یاریش محلنده حاضرلقلر اکمال ایدیلیور

انجمن دون یاریش محلنده یاپیلان حاضرلقلری تدقیق ایتمشدر. اوچ حزبراندن اول بوتون استحضارات تماماً اکمال ایدیلمش اولاجقدر

ولایت یاریش واصلاح انجمنی دون اوکله‌دن صوکرا ولی عاطف بك ریاستنده طیاره میدانده انشا آتنه دونم ایدلمکده اولان یاریش محلنده طویلانمشدر. بو، یتام، بالخاصه یاریش محلنك نقصان قالان برلرینی محدّ کوره‌رك ایجاب ایدن خصوصاتی اکمال ایچون عقد ایدیلمشدر.

یاریش محلی میدانه چیقمش بر وضعیتدر. حیوانلرك توشاجقلری معین برساحه‌نك استقامت وقوسلری منتظم قازیقلرله اشارت ایدلمشدر. قوشو محلنده بریسی بویوك واوچی کوچك اولق اوزره درت تریبون یاپیلمشدر. حکم موقعنك تام قارشیسنده برموقع مخصوص ورئیس جمهوریمز حضرتلری ایچون بربالقون احضار ایدلمکده‌در. موقع مخصوص ایله دیکر تریبونلری، یاریشه اشتراك ایده‌جك حیوانلرك قوشو محلنه کیده‌بیلمسی ایچون آیریلان بریول تفریق ایتمکده‌در. بو تریبونلردن بریسی برنجی موقعه ودیکری ایکنجی واوچنجی موقعه مخصوصدر. موقع مخصوص نش بوز سیرجی ودیکر اوچ تریبونده بیك سیرجی استیعاب ایده‌جك صورتده انشا ایدلمشدر.

موقع مخصوص شیمدیدن تزیین ایدلمکه باشلانمشدر. بالخاصه یاغلی بویا طابلولر و تزینات ایله بوراسی چوق مکمل برمنظره عرض ایده‌جکدر.

یاریش ساحه‌سنده‌کی قوس دائره‌سی محیطی، نیچ دائره‌دن اعتبار ایدلمك اوزره ۱٤٥٠ متره محیطنده‌در. شیمدیدن بو محیط دائره‌یه نظراً مسافه‌لر تعیین ایدلمکده و اوطاق تیرلر یاپیلارق نقصانلر ازاله ایدلمکده‌در.

یاریش هیئتجه وبرینجی قرار اوزرینه یاریش ساحه‌سنك اورته‌سنه کیمسه کیریه‌جکدر. یاریش اثناسنده اوطوموبیللرك قورنه‌لرینی اوتدیرمه‌لری نتیجه‌سی اولارق قوشو حیوانلرینك اورکه‌سی احتمالی نظر دقته آلینارق قرارلر ویرلمشدر.

قوشو به اشتراك ایتمك اوزره بر چوق حیوانلر شهرمزه کتیرلمش اولوب کچن چهارشنبه کونده اعتباراً ویریلن مساعده اوزرینه بو حیوانلر صباحلری قوشو محلنده ادمان یاپمقده‌درلر.

لیندبرغ برولسه لیندی

پارس، ۲۸ (آ.آ) — لیندبرغ ۱۲ بوچوقده کندی طیاره‌سنه رأساً بروکسله حرکت ایتمشدر. حدوده قدر موی‌الیه ایکی فرانسز طیاره‌سی رفاقت ایتمشدر. لیندبرغ عزیمتی اثناسنده مطبوعاته کوندردیکی رمکتوبده فرانسز ملتنه منت وشکرانلرینی ابلاغ واظهار ایتمکده وممالکتنه عودتنده فرانسزلرك آمریقالیلر حقنده بسله‌دکلری درین مخالصت ومخادنت حیاتنی همشهریلرینه تبلیغ ایده‌جکنی بیلدیرمکده‌در.

بولغار قرالنك سیاحت تصوری

روما، ۲۸ (آ.آ) — تایمس غزته‌سنك صوفیه‌دن استخبارینه کوره قرال بوریس انتخاباتدن صکره صورت رسمیه‌ده روما، پارس ولوندره‌یی زیارت ایده‌جکدر.

دونکی تره‌نله کانلر

چوروم مبعوثی کمال، جانیك مبعوثی سلیمان نجمی، قره‌حصار شرقی مبعوثی اسماعیل، ارغنی مبعوثی کاظم وهبی، اردهان مبعوثی تحسین، قسطمونی مبعوثی علی‌رضا، سیواس مبعوثی عمرشوقی قسطمونی مبعوثی نجم‌الدین منلا، دکزلی مبعوثی ایش بانقه‌سی محاسبهٔ عمومیه مدیری موفق بکلر دونکی تره‌نله شهرمزه کلمشلردر.

معارف امینك سیاحتی

استانبول، ۲۸ (خصوصی مخابرمزدن) — معارف امینمز صالح‌ذکی بك بولی، قلندره ایزمیت تدقیق سیاحتندن عودت ایتدی. حزبرانك برنجی کونی آنقره‌یه حرکت ایده‌جکدر. بولی‌ده‌کی اورته مکتبی ایچی بولدیغی آتله پازارایزمیت اورته‌مکتبلرده‌کی مختلف تدریساتك ایی نتیجه‌لر ویرمش اولدیغنی، تفتیش نتیجه‌سنده‌یکی منطقه‌لرده مجبوری تحصیل جاغنده‌کی چوجقلرك مکتبلره دوام ایتدیکنی کوردیکنی سویله‌مشدر.

چه‌قوسلوواق رئیس جمهوری

براغ، ۲۷ (آ.آ) — ایلك انتخابده موسیو مازاریق قومونیست نامزدی سرتونك آلدیغی ٥٤ رأیه قارشی ۲۷٤ رأی ایله تکرار رئیس جمهور انتخاب اولونمشدر. رأیه اشتراك ایدنلرك عددی ٤٣٤ در.

افغانستانه کیده‌جك اولان دوقتورلرمز

استانبول، ۲۸ (خصوصی مخابرمزدن) — [illegible] دوقتورلرمز پازار کونی حرکت ایده‌جکلردر.

حقوق مکتبمزده عمومی امتحانلره باشلانیلمشدر

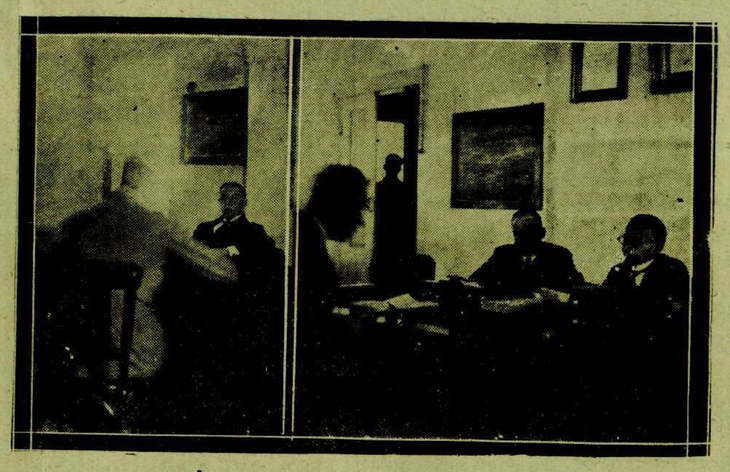

حقوق مکتبی پروفسورلرندن جمیل و ولی بکلر طلبه‌لری امتحانه ایدیرلر

دون حقوق مکتبمزده امتحانلره باشلانمشدر. دون اجرا ایدیلان امتحانلر ایکنجی صنفك حقوق مدنیه و برنجی صنفك حقوق دول امتحانلری ایدی. امتحانلر عمومی و علنی اولدیغی ایچون کیمسه‌یه دعوتنامه کوندریلمه‌مشدر. حقوق شناسلریمزك بعضیلری امتحانلره کلمك طلبه‌لرك بر سنه‌لك سعیلرینی یاپندن تدقیق ایتمشلردر.

اصول حربیه

روس حربیه قومیسرینك برمتینغنده نطقی

بو کونه قطع مناسبات حرب دیمك دکل ایسه‌ده...

وورو شیلوف: « انکلتره آبلوقه‌مز ایچون مطرداً چالیشدیغندن حرب تهلکه‌سی محتملدر. حاضرلانیرسه‌ق انکلتره‌یی هرهانکی بر تجاوز تشبثندن آیقویارز » دیور

موسقوو، ۲۷ (آ.آ) — حربیه قومیسری وورو شیلوف بر متینغده ایراد نطق ایده‌رك، اولدن قطع مناسباتی اعلان حرب دیمك اولدیغنی فقط حال حاضرده افکارك تبدل ایتدیکنی وانکلیز و سووییت مناسباتنك انقطاعی اعلان حربی تضمن ایتدیکنی سویله‌یه‌رك دیمشدرکه:

مع مافیه انکلتره ایکی سنه‌دنبری سوویتلرك آبلوقه‌سی ایچون مطرداً چالیشمسی اولدیغندن حرب تهلکه‌سی احتمال داخلنده‌در. سوویتلر شمدیکی حاضر بولدقلری تقدیرده انکلتره‌یی هرهانکی بر تجاوز تشبثنده بولونمقدن آیقویاجقدر.

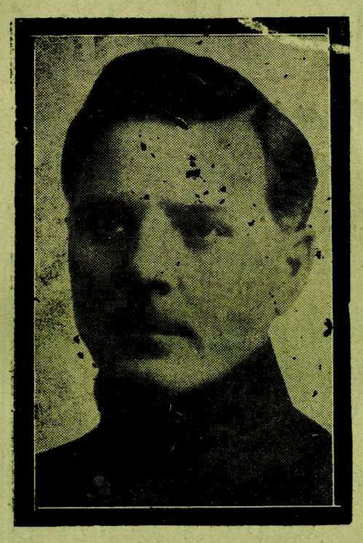

سوویت خارجیه قومیسری وورو شیلوف

روسلر سفیرلرك اعلان ایتمه‌مشلر

استانبول، ۲۸ (آ.آ) — شهریمز روس محافلنده روسلرك سفیرلرك اعلان ایتدکلرینه دائر خبرلرك دوغرو اولمدیغنی سویله‌مکده‌در.

حرب اولماز

بلغراد سفیری حکمت بكك مخابرمزه بیاناتی

استانبول، ۲۸ (خصوصی مخابرمزدن) — بلغراد سفیرمز حکمت بك دون ایتالیا وروسیه ـ انکلتره اختلافی اطرافنده بکا آتیده‌کی بیاناتده بولونمشدر: حرب ظهورینه احتمال ویرم. ملتلر بوزغوندر. دنیاده حرب اولاجغنه اینانامم.

[illegible] کمشه کده‌جك واورادن‌ده بلغراده دونه‌جکدر.

سلطان احمد حفریاتی اهمیت کسب ایدییور

استانبول، ۲۸ (خصوصی مخابرمزدن) — سلطان احمددهکی حفریاتده هیپودروملك شمال غربی استقامتنده‌کی حفره‌ده معظم بر کرلی قپو چیقمشدر. اوچلر جاسی دیوارینك آلتنده قدیم یونان مدنیتنه عائد مرمردن اوطورمش بر قادین هیکلی بولنمشدر.

ازمیردن استانبوله کلن برطیاره فیلوسی

استانبول، ۲۸ (خصوصی مخابرمزدن) — هوا قوتلری مفتشی عمومیسی مظفر بك اوچ طیاره‌دن مرکب آغیر دکز بومباردومان فیلوسیله دون آقشامدن ازمیردن شهرمزه کلمشدر. مظفر بك اسکیشهر ـ طهران سیاحت هوائیه‌سنی یاپان برنجی ملازم انور بکله اوزون بر آوروپا تدقیق سیاحتنه چیقاجقدر. ازمیردن کلن طیاره فیلوسی بوکون ازمیره عودت ایتمشدر.

یکی سینه‌ماده — سینه‌ماده
بن هور
یقننده — یقننده

خارقوفدن عودت

شهر امینی محی‌الدین بكك استانبول مخابرمزه بیاناتی

استانبول، ۲۸ (خصوصی مخابرمزدن) — شهر امینمز محی‌الدین بك روسیه‌دن عودت ایتدی. بکا بیانانده بولونه‌رق دیمشدرکه:

— سیاحتمز چوق فائده‌لی اولدی موسقووایه‌ده کیده‌رك تدقیقاتمزی کنیشلهٔ‌تدك، خارقوف قونفره‌سنه اشتراك ایتدك بویوك بر ممنونیتله قارشولاندی. روسلرك منتظم بلدیه تشکیلاتلرنده‌کی موفقیتك اك بویوك عامل فن آدملرینك چوقلغی‌در. اوقراینادهٔ یکری ایکی بیك بوتون روسیه‌ده یوز اون بیك مهندس واردر. یزده مهندس مقداری اوچیوز یتمشدر. بونك ایچون التحصیلی، مبانی، صو، قنالیزاسیون مهندسلری یتشدیرمك اوزره آوروپایه بش آلتی طلبه اعزامی جمعیت بلدیه‌یه تکلیف ایده‌جکم.

محی‌الدین بك قونفره‌نك آلتی کشیلك دیوان ریاسته انتخاب ایدلمشدر. اماتمز پارقلره تلسز تلفون آلتلری وضع ایتدیره‌جکدر.

جودت کریم بكك اوچونجی قونفرانسی

استانبول، ۲۸ (خصوصی مخابرمزدن) — ارکان حرب جودت کریم بك اوچونجی قونفرانسنی بویوك برسامعین کتله‌سی حضورنده ویردی.

قره دکزه انکلیز کیلری کیتمیورمش

استانبول، ۲۸ (خصوصی مخابرمزدن) — نویه‌س دینه‌رژورنال غزته‌سی اون ایکی مایسدن بری هیچ بر انکلیز کیمیسنك قره دکزه کیتمدیکنی یازیور.

یکی سینه‌ماده
پالاس قرالیچه‌سی
یکی سینه‌ماده

قیصری خطنك کشادی مناسبتیله

برخاطره

دمیر یولی نهایت قیصری‌یه اولاشدی. بو حادثه‌نك اهمیتی نه قادار بیوتولسه یینه آزدر. شرق حدودلرینه یافلاشان دمیر یولنك هر کیلو متروسی برکل اولان ملتك ذره‌لرینی بربرینه اوقادار یاقینلاشمش وکنه‌تله‌مش اولیور.

وقتیله شمالی آمریقاده فیلادلفیاده « ده‌میرکیلان » آدلی برآمریقان فیلمی کورمشدم. ۱۸۷۰ تاریخلرنده آمریقانك بویوك رئیس جمهورلرندن (آبراهام لنقولن)، شمالی آمریقا وحدتنك آنجق بحر محیط آطلانتی ایله بحر محیط کبیره دمیریولیله برلشدیرمك سایه‌سنده ممکن اولابیله‌جکنی کورمش و بونی باشارمغه موفق اولمشدی.

هیچ اونوتمام، سینه‌ماده پرده‌یه ایلك بحر محیط آطلاسی ـ بحر محیط کبیر سفرینی یاپان ابتدائی لوقوموتیف آمریقان سنجاقلریله دونانمش اولارق عکس ایتدیکی زمان، سیرجی آمریقالیلر بویوك بر تهیجله هپ آیاغه قالدیلر. وهپ بر آغزدن ملی مارشلرینی سوبله‌مه‌یه باشلادیلر. چونکه زمانله بو دمیر یولنك مملکته اولان حسابسز فائده‌سی داها کوزل میدانه چیقمشدی.

صوکره‌دن واشینغتونی زیارته کیتدیکم وقت (آبراهام لنقولن) ك تربه‌سنك عظمتی اوکنده دوشونجه‌یه واردم، بر اودونجی قولوبه‌سنده یوغان بردماغ، صرف ذکا، عزم و اراده‌سی سایه‌سنده نهایت دنیانك اك کوزل و محتشم برسرایندن ایدی اویقوسنه وارمشیدی. صرمه‌ستونلرله مزین چوق نفیس بر آبده و بونك مدخلنده، صرمه برقولتوغه یاصلانمش (آبراهام لنقولن) ك دوشونجه‌لی هیکلی دوربیوردی.

بللی‌که، او آدم ئوله‌مشدی، ۱۲۰ میلیون آمریقالینك قلبنده یاشایوردی.

آمریقالیلر بو بویوك آدمه واشینغتونله برابر، تعبد ایدرجه‌سنه حرمت ایدرلر. چونکه اسارتی الغا ایدن، شمال جنوب آیریلغنی ازاله ایدن وبالخصوص ایکی بحر محیطی برلشدیرمن ودولایسیله مملکتك برلکنی تأمین ایدن بر ذات ایدی. وطنك خلاصکاری بویوك رهبری غازی مصطفی کمال پاشا ایله « آبراهام لنقولن » آراسنده بونقطه‌دن نه بویوك برمشابهت وار.

واقعا تورکیه آمریقا قدر واسع دکلدر، فقط وسائط نقلك نظر دقته آلنیرسه باشاریلان وباشاریلمق ایسته‌نن ایشك مقیاسی همان همان بردر.

بروطنداشله برابر واشینغتونه کیتدیکمز زمان لنقولنك تربه‌سنه یاقین برکوچك کناره‌ده اوزانمش، تحسرله وطنمزی خاطرلایوردق. محیطمزده تورکاری سومك، هیچ اولمازسه تورکارك حقنی تسلیم ایدن بر فرد کوره‌مه‌مشدك. علیهمزده‌کی پروپاغاندا نامعزی فنا برطرزده لغت کتابلرینه کیرتجه‌یه قدر چالیشمش وحالاده چالیشمقده ایدی. وطن دویغوسی اوزاق دیارلرده، خصم دوشونجه‌لرله، چارپیشه چارپیشه چلبکله‌شیور، بویك باقیسز قالمش زوللی وطنی قورتارانلره، اونی یوکسلتمکه چالیشانلره قارشی یورکدن چوق درین حرمت و تقدیس حسلری کلیوردی. چونکه، آجی سیاحتلر بزه آکلاتدی‌که، بز تورکاره بر یوزنده حر و سربست بر تورکیه‌دن غیری طوبرانلرده یك آغیر شرائط مقدردر! مادی ومعنوی، علیهمزده‌کی خصومت جهانی او قدر بویوك و اوقادار آمانسزدی، اوزمان یکانه امید خلاصی مصطفی کمال‌ده کوریوردق بوکون‌ده وطنك بوتون انکشافی اوندن واونك قیمتلی رفیق مساعیسندن بکله‌یورز.

شبهه‌سزکه بوملت، بیوك رهبرلری غازی مصطفی کمال وعصمت پاشالره، آمریقالیلرك واشینغتونلرینی لنقولنلرینی توقیر ایتدکلری درجه‌دن چوق فضله حرمت ایده‌جك واونلرك نامنی بوملت یاشادقجه الی الابد بر یوزنده پایدار اولاجقدر.

دوقتور مصطفی حقی

قامچیلی ادم
دوغلاس فه‌ربانقس
آقشام — یکی سینه‌ماده

یکی تفرقه‌مز: ٦

بارینی عائله‌سی

محریری: [illegible]

فی الحقیقه ماریجانك حیاتی، بر رومانی آکدیریردی؛ فقط بو خارق العاده‌لك، آنته‌سنك تخیل ایتدیکندن بوسبوتون باشقه ایدی؛ هم او، تصادفك دکل، بالذات ماریجانك اراده‌سنك اثریدی.

آن‌ماری.. بو ساده وطاتلی اسمی بکنمه‌یوب ماریجایه قلب ایتدیکی کبی قومرال و دوز صاچلی، بیاض تنلی ایچه، فقط پك کوز آلمیان کوزللکنی ده‌ینه کندی آرزوسیله‌د یکشدیرمش آچیق صاری قیصه و بوقله‌لی صاچلر، خارق العاده پنبه بر تنله بوسبتون عصری بر کوزللك حالنه قویمشدی؛ هم طبیعی کبی کوزو کیوردی. ماریجا، یوزینی بویامقده او قادار مهارت کسب ایتمش که تنك پنبه‌لکی طبیعی کبی کوزو کیوردی.

مارنجا بویله سوسلنمك، کوزللکنی ده کیشدیرمکله، سویهٔ اجتماعیه‌سنده‌کی بر قیزك امید ایده‌بیله‌جکی قوجه‌دن داهازنکینی بولمق وبو صورتله رفاهلی بر حیاته نائل اوله‌بیلمکدی. زیرا اونك عذنده کوکل، بر بودالالق، هرکون چالیشمغه مجبور اولمق‌ده چکلمز بر حیاتدی. آننه‌سی، اوکا بونك‌ده بر طادی اولدیغنی آکلاتمغه غیرت ایتمش وساده‌جه عشقله بزه‌ن متواضع حیاتك برسعادت تاقی ایدیله‌بیله‌جکنه کوزل بر مثال اولمشدی؛ فقط ماریجا بردرلو قاتلانامیوردی.

بارون دوکه‌روه‌نك قیزی اولان مادام بارینی؛ قوجه‌یه واریرکن یکرمی بیك فرانق قادار بردارخومه‌سی واردی؛ بارون دوکه‌روه، سکزی ارکك، دوردی قیز اولان اون ایکی اولادندن هیچ برینه بوندن فضله پارا ویره‌میوردی. فقط بهرت دوکه‌روه‌ن، هیسی کوزل اولان قیز قارداشلرینك اك کوزلی اولدیغی ایچون، ثروتی اولماماسنه رغماً ینه کندینه زنکین برقوجه بوله بیلیردی. او داها کنج یاشنده ایکن تام بر او خانمی ایدی. چوق کوزل دانس ایدیور، آتاینمه‌سنی بیلیور، اسکی شرقیلری چوق کوزل برسسله سویلیوردی. بومزیتلری، جوارده‌کی زنکین دلیقانلیلردن چوغنك نظر دقتنی جلب ایتمشدی.

فقط بهرت دوکه‌روه‌ن؛ بوتون بو کنجلرك امیدینی قیردی داها راهبه‌لر مکتبنه دوام ایدن اون بش یاشنده برقیز ایکن او، کیمه‌واره جغنی قرارلاشدیرمشدی. تعطیلده، سن بریوقده اوطوران اقرباسی نزدینه بر آقشام یمکنه دعوت اولنمش سفره‌ده، اوزمانلر اون دوقوزینی داها یکی اکمال ایدن وپارسده حقوق تحصیلنه باشلامش اولان آنتوان بارینی‌نك یانته اوطورمشدی. بوتون کون بربرندن آیرلمادیلر وآقشام، آرالرنده نشانلانوب عائله‌لری ممانعت ایتدیکی تقدیرده بونی‌ده دیکله‌میه‌جکلرینی وبرلکده قاچاجقلرینی وعد ایتدیلر. ذاتاً ممانعت ایتدن‌ده اولمادی. آنتوان، اوقتاو بارینی اسمنده، بالخاصه مشهور برتیاترو مؤلفیله برابر چالیشدیغی ایچون طانمش برادیدی. اوقتاو، پارسلی اولدیغی حالده بر بروتانیالی قیزی، یعنی به‌رنك اقرباسندن نه‌لیزدوکه‌روه‌نی آلمشدی؛ اولندکدن صوکرا برقاچ سنه پارسده اوطورمشدی؛ نه‌لیزك ایوی ثولوبده سه‌ن بریوقده‌کی قوناق اوکا میراث قالنجه، اوقتاوده پارسدن وازکه‌چوب بروتانیایه برلشدی. ایشته بهرت دوکه‌روه‌ن، آنتوانی اوراده طانیدی.

آنتوان بارینی‌ده قاریسنی، باباسی کبی پارسه کوتوردی، فقط برداهاسه‌ن بریوقه عودت ایتمه‌دی. حقوق مکتبنی بیتیرنجه بویوك احتراصلره قاپیلمایوب برتجارتخانه‌دن حقوق مشاورلکنی قبول ایتدی. مادام بارینی قوجه‌سیله ناصل طانیشدیغنی، داها ایلك زمانلرده اقتصاده فوق العاده رعایته مجبور اولدقلری حالده نه‌قادار مسعود اولدقلرینی قیزلرینه اکثریا آکلاتیردی. ایوون، باباسیله آننه‌سنك پارا خصوصنده بویله صیقینتی چکدکلری زمانده دنیایه کلمشدی.

مادام بارینی:

— ایوونده دیردی، بزم اوزمانکی توکلر واردر. ماریجا المز بوللاشدیغی زمانده دوغدی. داها که بیش برآپارتمانه چیقه‌بیلمش، برده خدمتجی طوتمشدق؛ مسافرلریمز کلیردی، اك صیقینتیلی زمانمزده بیله اومز آچیقدی. هر پازارکونی ترتیب ایتدیکمز اکلنجه‌لر خاطرمه کلیور... اوزمان انسانلر شیمدیکی قادار مشکلپسند دکلدی، چابوجاق اکله‌نیرلردی...

ایوون آننه‌سنك بویله خاطره‌لرندن بحث ایتمه‌سنی پك سور ودائما بر فرصت بولوب، اونی سویله‌تیردی. ماریجه ایسه بالعکس بونلردن متنفردی وپك دیکله‌مزدی. بوتون بو خاطره‌لر، اوکا یأس آلود کوزو کوردی. بو متواضع سعادت سنه‌لرینك احیاسی اونك کوجنه کیدیوردی؛ بونلری ایشتیرکن ماریجا، یاری قارا کلق وموبیلیه‌سی صولوق براودایه کیرر کبی اولیوردی. بویله برحیات اونك ایچون ایپلشن برخسته‌نك کندن‌داها جاذب دکلدی. اوکا سرس، ثروت لازمدی. اونك عذنده برارکك، آنجق پاراسنك قیمتنده ایدی.

عشق، آنجی پارا ایله قابلدی. مع مافیه زنکینلر آراسنده محقق اك زنکینك انتخاب ایدلمه‌سی‌ده ضروری عد ایتمیوردی؛ « بر درجه‌دن صوکرا انسان، داهافضله پاردن‌سه ارکك دیکرمزیتلرینه‌ده اعتبار ایده‌بیلیر. » فقط هرحالده آنجق زنکینلر آراسندن انتخابك دوغرو اولدیغنه قانعدی.

مع مافیه ماریجا آرزولرینك تحققنه چالیشدیغی وثروتك برکون محقق کله‌جکنه قانع بولندیغی ایچون، شیمدیکی حیاتنه بویون اکیوردی. اوچ سنه اول باباسی ثولوب‌ده اوتوز بیك فرانقلق سنه‌لك تخصیصاتی یرینه عائله‌سنه آیده بش یوز فرانق معاش باغلانجه ماریجا، قونسه‌رواتوآرك قبول امتحانلرینه علی العجله حاضرلانمغه باشلامشدی. وجودی‌ده، سسی‌ده بر صنعتکار اولماسنه مساعددی. فقط ماریجا تیاترو ده دواملی برآرپه‌جق دکل، تیاترودن استفاده ایده‌رك کندینه زنکین بر قوجه بولمغه چالیشه‌جقدی. مابعدی وار