مطبعه و اداره خانه‌سی

آنقره ، جان فبری جاده‌سنده دائره خصوصه تلغراف آدرسی : « آنقره حاکمیت ملیه »

اوطوماتیك تلفون { باش محرر ۱۰۶۳ ، هیئت تحریریه ۱۰۶۲ ، اداره ۱۰۶۴

خزنه و اداره‌خانه‌یه عائد هر نوع اوراق اداره مدیریتی نامنه گوندرلمالیدر .
جواب ویرلمسی آرزو ایدیلن مکتوبلر ایچون پش غروش پوسته پولی لف ایدلمالیدر .

حاکمیت ملیه

آبونه شرائطی

سنه‌لکی ۱۷۰۰ ، آلتی آیلغی ۹۰۰ ، اوچ آیلغی ۵۰۰ غروشدر .
اجنبی مملکتلرینه سنه‌لکی ۳۰۰۰ ، آلتی آیلغی ۱۶۰۰ غروشدر . اوچ آیلغی ۹۰۰

قیمت مقدره‌سز مکتوب ایچنده گوندریلن پارالرك ضیاعندن اداره‌جه مسئولیت قبول اولونماز .

شرایدیلن اعلانلرك محتویاتندن دولایی مسئولیت قبول ایدلمز .
اعلان شرائطی اداره مدیریتی ایله قرارلاشدیریلیر .

سکزنجی سنه - نومرو : ۲۱۱۶ | ۲۷ ذی‌القعده ۱۳۴۵ | پازار | ۲۹ مایس ۱۹۲۷ | نسخه‌سی ۵ غروشدر

آنقره‌ده حیات بهالیغی

اسوجره‌دن عودتمی متعاقب استانبولده راست گلدیکم براجنبی دوسته اورادمکی حیات بهالیغندن شکایت ایتمشدم . بوذات بکا سوردی :

— آنقره‌دن‌ده‌می بهالی ؟

یاری شاقه تلقی ایتدیکم بوسؤال بنم ایچون بر تجسس بیدقی اولدی . حقیقتاً آنقره دنیانك اك بهالی شهرلرندن بریمیدر ؟ زیرا ، اسوجره‌دن صوکره ذکره شایان کورولمك ایچین بر شهرك طلفا دنیانك اك بهالی برلرندن بری ولسی لازم کلیر . فی الحقیقه ، چوق دولاشان بعض کیمسه‌لر ادعا ایدیورلرکه ، آنقره بواوصافه مالکدر . ینه بوندن بش اون کون اول ، قالیفورنیالی برمادامك بوکا دائر مشاهده‌لرینی دیکله‌دم . آنقره‌یه گلردن اون ، کره ارضده هایارم دائره‌دن فضله بردوریاعش اولان بومادام ، کندیسی دولار مملکتندن اواسنه رغماً ، آنقره‌ده‌کی فیأتلری لزومندن فضله مبالغه‌لی بولمشدر .

واقعا برشهرده حیاتك نه‌قدر بهالی ، نه قدر اوجوز اولدیغی آکلامق ایچین ، هر شیدن اول اوشهرده یرلشمش وسط بر عائله‌نك بودجه‌سنی تدقیق لازم کلیر . زیرا ، بعض یرلر - مثلا اسوجره کبی - یاباهجلره غایت طوزلی یه اوطوردیغی حالده ، یرلیلر ایچین پك طاتلی ، پك قولای معیشت شرائطنی حائز بولنمقده‌در . بوراده اونلر بهالیدر ، لوقانطه‌لر بهالیدر . لوکسه و اکلنجه‌یه عائد شیلر بهالیدرده اوجوزدر ، اکك اوجوزدر ، باغ وبیغ اوجوزدر . نته‌کیم بن ، بونقطهٔ نظردن اسوجره‌ده معیشت مسئله‌سنی تحقیق ایتدیکم زمان براوتل حیاتیله برأو حیاتی آره‌سنده‌کی فرقك یاریدن یاری‌یه اولدیغنی آکلامشدم .

آنقره‌نی بهالیاق بولانلر دیورکه ، تورکیه جمهوریتی مرکزی بوباقیمه کوره‌ده دنیانك سائر حکومت مرکزلرینی کچمشدر . آنقره‌ده یاشایان وسط بر عائله ایله ، لوندره‌ده یاشایان وسط بر عائله‌نك صرف ایتدیکی پارهٔ مقابل تأمین ایده‌بیلدیکی راحت نظر اعتباره آلنه‌جق اولورسه ، بوخصوصده فرضیات اوزرینه برمقایسه یاپمقه بیله امکان قالماز . بردفعه لوندره‌نك وسط بر عائله اورنکنه بزم مملکتده تصادف ممکن دکلدر . آیده بیکلرجه لیرا صرف ایدن برقاچ زنکین تورك عائله‌سی بیله ، بو وسط لوندره‌لی « ویتادن » ك آیده نهایت یوز استرلینغ لیراسیله تأمین ایتدیکی قونفوری خیالندن کچیره‌مز . هلوه‌تیانك برکوبلی وطنداشی آنقره‌ده بر وکالت مستشارندن دها چوق أت یر ودها یوموشاق یاتاقده یاتار . آنك ایچوندرکه ، پك چوق خارجیه مأمورلرمز مرکزده‌کی مدیر عمومیلکلره خارجه‌دکی ایکنجی کاتبلکلری ترجیح ایتمکده‌درلر .

بومطالعه‌لری عندی ظن ایتمه‌یکز . سزه یالکز شومثالی عرض ایله یاپدیغم مقایسه‌لرك نه‌قدر آچیق وقطعی اساسلره استناد ایتدیکنی سویله‌مش اوله‌جغم :

اسوجره‌نك اك بهالی موسم واکلنجه‌یه برلرندن برنده بر باغچه ایچنده مکمل دوشه‌لی بر ویلاده برقاری قوجه اقامت ایتمکده‌درلر . ویلا درت اودالی ویوتون قونفور شرائطی حاویدر . شوفاژ سانترالی واردر ؛ هر دقیقه موصلفلرندن صیجاق وصوئوق صو آقار . بر قاچ اوداسی پارکه دوشه‌لیدر . بوقاری قوجه‌نك برخدمتجیسی ، برده آشجیسی وار . کونده اوچ تورلو یمك پیورلر ، صوفرالرنده یمیش ، شراب وچیچك اکسیك دکلدر . آیده نه‌صرف ایتدکلرینی صوردم . اعظمی بیك ایکی یوز فرانق دیدیلر . بو بیك ایکیوز فرانغی بزم پارامزه تبدیل ایتدیکمز زمان کورورزکه شو سعادته یاقین رفاهیتك مقابلی درت یوز « ۴۰۰ » لیرا بیله دکلدر .

آنقره‌ده ویا استانبولده ، بر باغچه ایچنده ، مکمل دوشه‌لی درت اودالی ، شوفاژ سانترالی برویلاده بو کنیش حیاتی سوره‌بیلمك مظهریتنه أیرمش تك برمختار وارمیدر ؟ درت یوز لیرا ، آنقره‌ده تعریف ایتدیکمز طرزده برویلانك یالکز کیراسنه تقابل ایده‌مز .

عجبا ، آنقره‌ده بوحیات بهالیغنك ، بواجتماعی اضطرابك ، دها صحیحی برتعبیرله بودوامی آفتك اوکنه کچمك ایچین بعض تدبیرلر آلمق زمانی هنوز کلمه‌مشمیدر ؟ آنقره‌ده معیشت صیغینتیسی اودرجه حاد بردوره‌یه کیرمشدرکه ، عادتا بحران منظره‌سنی ارائه ایدییور . واقعاً هر مملکتده اولدیغی کبی بزده‌ده بویله بربحرانك دوامنی طبیعی کوره‌نلر وحتی آرزو ایدنلر واردر . فقط بوحالك ، مملکتك عمومی وضعیت اقتصادیه‌سی اوزرنده اولدقجه وخیم تأثیرلر ایقاع ایتمك استعدادنده اولدیغنی‌ده اونوتمایالم .

یعقوب قدری

فاسده حرکات عسکریه

قازابلانقا ۲۷ (آ . آ) — فاس شهرینك شمال غربیسنده فرانسز واسپانیولر طرفندن ترتیب ایدیلن مشترك تعرض باشلامشدر .

آنقره - قیصری خطی بوکون آچیلیور

محترم باسه وکیلمز و وکیللریمز خطك رسم کشادینی اجرا ایچون دونه کیجه قیصری‌یه ایتدیلر

قیصری‌یی آنقره‌یه باغلویان دمیریولنك کذرکاهی و استاسیونلری

آنقره استاسیونی رسم کشاد تره‌نك حرکتی مناسبتیله دونه کوزل بایراقلرمزله دونانمشدر

آنقره - قیصری خطنك رسم کشادینی اجرا ایدهجك ملاز محترم باسه وکیلی [illegible] حربیهٔ عمومیه رئیسی مشیر فوزی و بوبوك ملت مجلسی رئیسی کاظم پاشالر حضراتی دون کیجه ساعت یکری اوچده خصوصی برقطارله قیصری‌یه حرکت ایتمشلر و استاسیونده بوبوك بر غلبه‌لك طرفندن حرارتله تشییع ایدیلمشلردر .

تره‌نده وکیللرمزله ، بوبوك ملت مجلسی نامنه قرعه ایله تفریق ایدیلن اون‌بش مبعوث ، دیوان ریاست اعضالری نافعه ، بودجه انجمنلری و مطبوعات ممثللری‌ده عینی قطارده بولنمقده‌درلر .

تره‌ن مخصوصدن ایکی ساعت اول آیریجه بر فلاووز قطار دخی قیصری‌یه تحریك ایتدیرلمشدر . بو قطار نافعه مأمورلری ایله ده‌میر یولار مأمورین ومستخدمینی قیصری‌یه کوتورمکده‌در .

ساعت یکری رده حرکت ایدن فلاووز قطاری بوکون اون‌ایکیده ومدهوشی حامل ایکنجی قطارده اوکله‌دن ایکی ساعت صوکرا قیصری استاسیونته مواصلت ایده‌جکدر . مواصلتی متعاقب عصمت پاشا حضرتلری طرفندن مهم بر نطق ایراد ایدیله‌جك بعده خط کشاد اولوناجقدر . کیجه صوکرا شهر کزیله‌جك ، حکومت قوناغنده بررسم قبول یاپیلاجقدر . بو کیجه بلدیه طرفندن مکلف بر ضیافت ویریله‌جك ، صباحلین ساعت بشده عین قطارله عودت ایدیله‌رك یارین آقشام ساعت سکزده شهریمزه مواصلت اولوناجقدر .

قطارلر آنقره - قیصری آراسنده‌کی مسافه‌یی ۱۵ ساعتده قطع ایده‌جکلردر . آنقره‌دن یکری اوچده قالقان تره‌ن قیاشه ۲۱ ، ۲۳ ده ، لالاخانه ۲۳,۰۰ ده ، یوزغاده یاریده ، قلجلره ۱,۱۵ ده ، قلعه‌جکه ۱,۳۶ ده ، یخشی خانه ۲,۰۶ ده ، قیریق قلعه‌یه ۲,۳۰ ده ، محمودلره ۲,۴۴ ده ، بالی شیخه ۳,۱۰ ده ، عزالدینه ۳,۴۹ ده جریکلی‌یه ۴,۳۵ ده ، یکی یایانه ۵,۰۹ ده ، سکبلی‌یه ۵,۰۹ ده ، یرکویه ۶,۲۶ ده ، جنفرلی‌یه ۷,۳۸ ده ، شفاعتلی‌یه ۷,۵۶ ده ، چیلیاخه ۸,۴۵ ده ، قاکلیجه‌یه ۹,۱۷ ده ، فاقیلی‌یه ۹,۵۴ ده ، پاشالی‌یه ۱۰,۴۰ ده ، همت دده‌یه ۱۱,۳۵ ده ، یك دکرمنی‌یه ۱۲,۱۵ ده ، قیصری‌یه ۱۴,۲۰ ده مواصلت ایده‌جکدر .

ایتالیا باسه وکیلنك پارلامنتوده مهم بیاناتی

موسولینی باغیرییور : « خلقم دوغمامشدر ! »

« اوه‌سنه صکرا ایتالیا طانماز بر حاله کله‌جکدر ، انکلترنی وافکارینی کوکنده تبدل ایتمه اولاجغز ! »

سینیور موسولینی دییورکه : « ایجابی آننده ۵ میلیون کیشی سفر برایدلمه‌لیدر . اعتماد ایتدیکمز قوای هوائیه‌مز اوقدر قدرتلی وچوق اولمالیدرکه قنادلرینك سطحی طوپراقلریمز اوررنده کونشی قارارتمالیدر . ایشته اوزمان ۱۹۳۵ ایله ۱۹۴۰ آراسنده آوروپا تاریخنك اك حیاتی بر آننده سسمزی ایشیتدیررر ونهایت حقلریمزی طانیتدیریرز ! »

روما ، ۲۶ (آ . آ) — استفانی اژانسی تبلیغ ایدییور : مجلس ، داخلیه بودجه‌سنی مذاکره ایله‌مشدر . موسیو موسولینی سوز آلارق اعتیادی خلافه پك چوق رقم ارائه ایده‌جکنی سویله‌مشدر وملتلری رقملر اداره ایتمه‌مکله برابر بونلرك اداره ایچون الزم برعنصر اولدیغنی بیان ایله‌مشدر .

موسیو موسولینی نطقنك عینی زمانده داخلی وخارجی معارضلره قارشی برجواب تشکیل ایده‌جکنی بیان ایله‌دکدن صوکرا صحت مادیه ومعنویه اعتباریله ملتك وضعیتنی تشریح ایده‌رك دیمشدرکه :

— صحت عمومیه بردولتده ایلك موقعی اشغال ایله‌ملیدر . صحیه مدیریت عمومیه‌سنك مالك اولدیغی معلومات تماماً عمومیتبخش دکلدر . امراض اجتماعیه نکس حالنده‌در . صحیه مدیریتی ، طقوز بیك کمی‌یی شرقدن امراض ساریه وبالخاصه حمای اصفر وبولاشه ویزم نقل ایده‌ن فاره‌لردن تطهیر ایچون تدابیر لازمه اتخاذ ایتمشدر . (خنده‌لر)

ایتالیانی تخریب ایده‌ن خسته‌لقلر

خطیب ، دیکر معاونت صحیه تدابیرینی تعداد ایدرك مکتبلرك صحیه‌سندن ، ورمله مجادله مؤسساتنك فعالیتندن ، مأکولات ومشروبات حقنده‌کی شدتلی تقییداتدن بحث ایله‌مشدر . پلاژك تماماً زائل اولمسنه مقابل

[مابعدی ۳ نجی صحیفه‌نك ۲ نجی ستونده]

جمبرلاین مناسبات سیاسیه‌نك قطع ایدلدیکنی روس مصلحتکذارینه تبلیغ ایتدی

انکلیز باش وکیلی بالدوین دییورکه : « سیاسی مناسباتی قطع ایتمکلکمز سوویتلر اتحادینه قارشی حربی تضمن واستلزام ایتمه‌ز ! »

لوندره ، ۲۷ (آ . آ) — جمبرلاینك روس مصلحتکذارینه تودیع ایتمش اولدیغی نوطه‌ده جاسوسلق وانکلتره علیهنده‌کی پروپاغاندا اتهاماتی تکرار وسوویت جمهوریتلری اتحادی حکومتنه ۲۳ شباط تاریخلی نوطه‌ده ظهار ایدلدیکی وجهله انکلتره حکومتنك صبر وتحملك برحدودی اولدیغی علاوه ایدلمکده‌در . حکومت کندیسنی ۱۹۲۱ تاریخلی تجارت مقاوله‌نامه‌سنك تحمیل ایله‌مکده اولدیغی بالعموم تعهداتدن بری وآزاده تلقی ایتمکده وتجارت هیئتی رئیسی ایله رفقاسنك انکلتره‌یی ترك ایله‌مکلری طلب ایله‌مکده‌در . نوطه‌ده حکومتك انکلتره ایله روسیه آراسنده‌کی طبیعی مناسبات تجاریه‌یه و آرقوس شرکتنك مشروع معاملات تجاریه‌سنك دوامنه مانع اولمق ایچون ارزو ایتدیکی حق اعطاسی خارجیه نظارتی طرفندن تثبیت اولنه‌جغی برطاقم روسلرك مملکت قانونلرینه تبعیت وفعالیتلرینی مشروع تجارته حصر ایله‌مك شرطیله مملکتده قالمالرینه مساعده‌یه آماده اولدیغی بیان اولنمقده‌در . نهایت حکومت آرقوس شرکتنده اجرا اولنان تحریات نتیجه‌سنده آکلاشیلدیغی وجهله حق جاسوسلقه قدر مساعده ایدن بر حکومتله آرتق سیاسی مناسباتده بولونامیه‌جغنه قرار ویرمش اولدیغندن مصلحتکذارله رفقاسی اون کون ظرفنده مملکتی ترکه دعوت ایدلمکده ، روسیه‌ده بولنان انکلیز ممثللرینه روسیه‌یی ترك ایله‌ملری ایچون تعلیمات کوندرلمش اولدیغندن عودتلری ایچون روسیه طرفندن تسهیلات کوسترلمسی طلب اولنمقده‌در .

انکلیز باسه وکیلی بالدوین

بالدوینك شایانِ دقت بیاناتی

لوندره ، ۲۷ (آ . آ) — بالدوین - انکلیز - سوویت مناسباتی حقنده لوندره‌ده ایراد ایتدیکی بر نطقده دیمشدرکه :

— مملکت ایشلرینه وقوع بولان مداخله‌لره نهایت ویرمك زمانی کلمشدر . بزبوتدبیری منحصراً موسقووانك داخلی ایشلرمزه مداخله‌سنك بزم ایچون غیر قابل تحمل بر شکل آلماسندن و سوویت مأمورلرینك هر طرفده بزه قارشی طرداً غیردوستانه وخصمانه حرکت ایله‌مکده اولدقلرینی کوردیکمزدن دولایی اتخاذ ایتدیك شو جهتی قطعی صورتده بیان ایتمك ایسترم که ، سیاسی مناسباتی قطع ایتمکلکمز سوویتلر اتحادینه قارشی حرب تضمن واستلزام ایتمز . بوانقطاع موسقو ایله آرتق هر هانکی برسیاسی مناسبت ادامه ایتمك نیتنده اولمادیغمزی ، لکن ایکی مملکت آراسنده‌کی مشروع تجارتك دوامنه تمامیله طرفدار اولدیغمزی افاده ایدر . »

قطع مناسبات قراری و روماینیولر

قاب ۲۷ (آ آ) — باش وکیل مجلس ملیده ایراد نطق ایدرکن انکلیز - سوویت انقطاع مناسباتنی ایما ایده‌ن جنوبی آفریقا حکومتنك بو باره شیمدیدن بر حرکتده بولونمق فکرنده اولمادیغنی سویله‌مشدر .

روسیه‌ده انقطاع ناصل قارشیلانیورمیه ؟

پارس ، ۲۸ (آ . آ) — غزته‌لرك هپسی استخباراتنه کوره ، فلاندیا ارکان حربیه‌سی له‌ینغراده انکلیز قونسلوسخانه‌سی قربنده برطاقم نمایشلر وقوع بولدیغه دائر برطاقم خبرلر آلمشدر قرونشتاده بویوك برهیجان حکم‌فرمادر .

آلمانیا انکلتره‌ده روس منافعنه باناجه

برلین ، ۲۷ (آ . آ) سوویت سفیری انکلتره و سوویت حکومتلری آراسنده‌کی مناسباتك انقطاعی اوزرینه آلمان حکومتنك انکلتره‌ده‌کی روس منافعنی لوندره‌ده‌کی آلمان سفیرینی مأمور ایتمسی خصوصنده حکومت متبوعه‌سنك اظهار ایلدیکی آرزوی بیان ایتمك اوزره بوکون آلمانیا خارجیه نظارتنه مراجعت ایتمش و آلمانیا حکومتی بو ارزوی اسعاف ایله‌مشدر .

فرانسز پارلمنتوسنده بر استیضاح

سارو موسقووا علیهنده آتسه‌یوسکوریبور

موسیو ایستلرك رئیسی بلوم ، داخلیه ناظرینك نطقنك بالخاصه موسقووا علیهنه تعرضه اولدیغنی بیانله استیضاحده بولنمسه ایسته‌ده بریانه ، سارونك موسقووادن اوچونجی انترناسیونالك مرکزی اولماسی اعتباریله بحث ایتدیکنی سویله‌مشدر

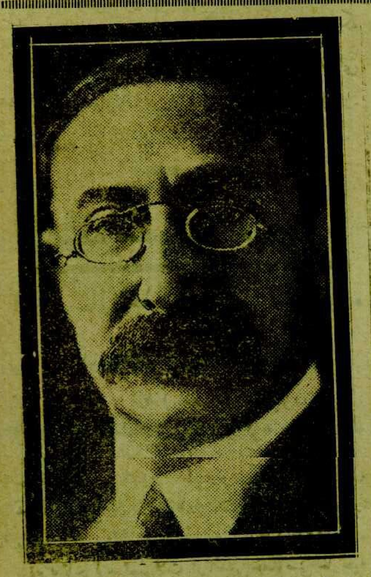

پارس ، ۲۷ (آ آ) — آبر سارو موسیو ثانده قومونیستلرك عسکرلك علیهنده‌کی پروپاغاندالرینی تقبیح ایتمش و بونلرك افراد بریه وبحریه‌یی وظیفه‌لرندن انحراف ایتدیرمکه چالشمقده و بورژووازی‌یه قارشی سلاحلانمقه تشویق ایلمکده اولدقلرینه دائر قوتلی بر طلقم وقایع ذکر ایله‌مشدر .

بوشانده قومونیستلر حقنده‌کی برسؤاله جواباً عدلیه ناظری حکومتك وقتنده بو خصوصده‌کی مسئولیتلری تعیین ایده‌جکنی بیان ایتمشدر .

متعاقباً موسیو سارو ، موسقووانك دیکتاتورانی وقومونیستلرك آنی میلیتاریست پروپاغاندالرینی دائما تقبیح ایله‌مش اولدقلرینی سویله‌مش ، قومونیستلرك حیاتمزانی ایله ملی منافعك اخلال ایدلمسنه متعلق مسائله جهت عدلیه وضع ید ایتمش اولدیغندن بوخصوصده بویوك برکتومیت ابرازینه مجبور بولندیغنی علاوه ایله‌مشدر . سارو بعده قومونیستلره دونه‌رك دیمشدرکه :

— سزلر تقبیح ایدیلیورسکز . چونکه بوتون حربلرك محرکاری سزلرسکز . سز دائما صلح امیدلرینی قیریورسکز ، سز حرب ایسته‌یورسکز . چونکه موسقووا ، حاکمیتنی تأسیس ایچون صلح ایسته‌میور . ملی مدافعه ایچون قانونی ، منفعته قابیلیاقسزین تطبیق ایتمك ومحرکار حقنده قطعیاً مصاحبه ایتمه‌مکدن باشقه یاپیلاجق برشی یوقدر . قانونی تطبیق ایده‌جکز . کرك اجنبی و کرك برلیلر طرفندن واقع اولاجق تحریکاته ونهایت مأمورلرمز آراسنده‌کی قومونیست پروپاغاندالرینه قارشی عینی صورتله حرکت ایده‌جکز . »

لئون بلوم فرانسز وسوویت حکومتلری آراسنده آتیاً تأسیس ایدیله‌جك سیاسی مناسباتك ماهیتی حقنده استیضاحده بولنمش وسارونك نطقنك بالخاصه موسقووا علیهنه توجیه ایدلمش اولدیغنی بیان ایتمشدر . بربیان ، خارجیه ناظرینك سیاست خارجیه‌سنی میموثان جلسه‌لرنده آچیقجه سویله‌ین سوزلرك نوقنده طوغنمه صرف مساعی مجبوریتنده اولدیغنی جوابنی ویرمشدر . موی‌الیه بلومه آنجق دوشوندکدن صوکرا جواب ویره‌بیله‌جکنی علاوه والبر سارونك موسقووادن ، بالکز اوچنجی انترناسیونال مرکزی اولمق اعتباریله بحث ایله‌مش اولدیغنی تصریح ایده‌رك دیمشدرکه :

— سوویت حکومتی طرفندن سیاسی نزاکته مغایر برحال وحرکت وقوعنده خارجیه ناظرینك بوکا قارشی لازم کان تدابیر زجریه‌یی ارائه ایده‌جکی طبیعیدر .

بربیان سیاست خارجیه‌نك مذاکرات خارجنده براقیلمسنی طلب ایله‌مشدر .

استانبول ، ۲۸ (آ . آ) — رومادن فوسه بیلدیریلیور : لوندره‌دن بیلدیرلدیکنه کوره ده‌یلی تلغراف غزته‌سی جمبرلاینك سوك ملاقاتنده بربیانی فرانسه‌نك روسیه‌یه قارشی بویوك ومتحد بر جبهه‌نك تشکیلنه اشتراکه امتناع ایتدیکنی بازییور . مذکور غزته‌نك استخباراتنه کوره بو قومیته‌زونه ایتالیا داخل اولمشدر .

یاریشه محلنده حاضرلقلر اکمال ایدیلیور

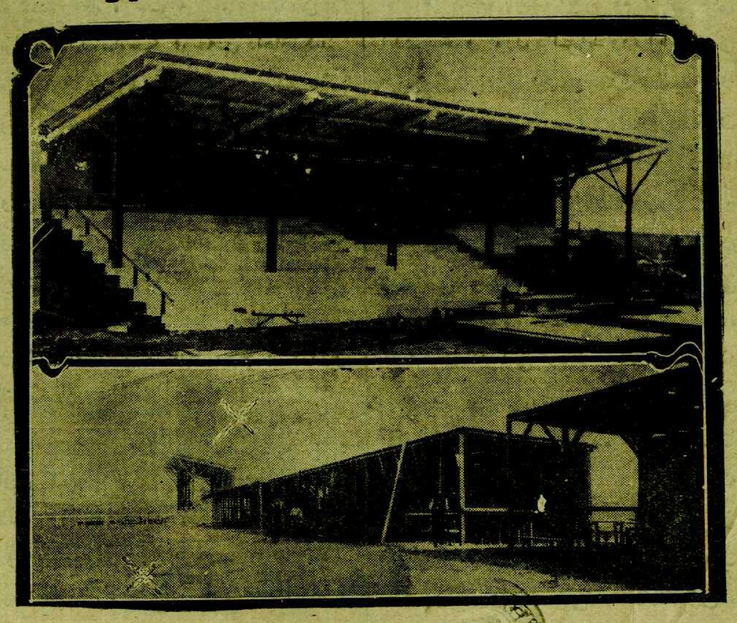

یاریشی محلنده انشا ایدیلمه اولان موقع مخصوص ایله بنجی وایکنجی موقع تریبونلر

[یازیسی ایکنجی صحیفه‌مزده]

یونانستانك برقراری

یونانلیلر اعادهٔ املاك ایشنده چیقان مشکلاتی ازاله ایچون برقومیسیون پایدیلر

تورکیه ایله حسن مناسبت ادامه‌سنی سیاستنه اساس اتخاذ ایده‌ن یونان حکومتی ممنونیتله خبر آلدیغمزه کوره اعادهٔ املاك مسئله‌سنك تطبیقاتنده چیقان مشکلاتی ازاله ایچون صلاحیتدار ذواتدن مرکب برقومیسیون تشکیل ایتمشدر . مسئله‌نك حسن صورتله حل وانتاجی صوك کونلرده تورك افکار عمومیه‌سنده حاصل اولان حساسیتی ازاله ایده‌جکی ایچون شایان ممنونیتدر .

موسیو هنیچه‌رینك عودتی

برلین ، ۲۸ (آ . آ) — چیچه‌رین فرانقفورته کیتمك اوزره پارسدن حرکت ایتمشدر . اورادن موسقووایه دونه‌جکدر .

بالدوینك خسته‌لغی کچمشدر

لوندره ، ۲۷ (آ . آ) — بالدوینك راحتسزلغی تماماً کچمش ، فوق العاده مشغولیتدن متولد یورغونلغی‌ده زائل اولمشدر .