حاکمیت ملیه

مطبعه واداره خانه‌سی

آنقره ، جان نیزی جاده‌سنده دائرهٔ مخصوصه
تلغراف آدرسی : « آنقره حاکمیت ملیه »

اوطوماتیك تلفون { باش محرر ۱۰۶۳ — هیئت تحریریه ۱۰۶۲ — اداره ۱۰۶۴

عرضه واداره‌خانه‌یه عائد هرنوع اوراق اداره مدیریتی نامنه کوندرلمالیدر .
جواب ویرلسی آرزو ایدیلن مکتوبلر ایچون بش غروش پوسته پولی لف ایدلمالیدر .

آبونه شرائطی

سنه‌لکی ۱۷۰۰ ، آلتی آیلغی ۹۰۰ ، اوچ آیلغی ۵۰۰ غروشدر .
اجنبی مملکتلرینه سنه‌لکی ۳۰۰۰ ، آلتی آیلغی ۱۶۰۰ غروشدر . اوچ آیلغی ۹۰۰

قیمت مقدره‌سز مکتوب ایچنده کوندریلن پارالرك ضیاعندن اداره‌جه مسئولیت قبول اولونماز .

نشر ایدیلن اعلانلرك محتویاتندن دولایی مسئولیت قبول ایدلمز .
اعلان شرائطی اداره مدیریتی ایله قرارلاشدیریلیر .

سکزنجی سنه ـ نومرو : ۲۱۱۴ — ۲۵ ذی‌القعده ۱۳۴۵ — جمعه — ۲۷ مایس ۱۹۲۷ — نسخه‌سی ۵ غروشدر

وحدته دوغرو

هر وسیله‌دن استفاده ایله یوستولرده جان‌دائما اوزرنده توقف ایتك ایسته‌دیکمز برمسئله‌واردر. دیبورزکه : مملکتده بو حال مفکوره برلکی ، دیل برلکی اولسون . بوتون تورك وطنداشلری وطنی وملی مسئله‌لرك اوکنده تك بر یوره‌ك کبی چاپسین وطنك هر کوشه‌سنده طاغیلمیش واستقامتی شاشیرمش اولان فکرلر مطلقا برآره‌یه طوپلانسین. مملکتك اقتصادیاتیله علاقه‌دار اولان وکالتلر ؛ ملی اقتصادی ، ملی تربیه وحرفی ، ملی سجیه‌یی یوکسلتسین . حکومتجه اسیاسته، مصلحته وضرورته اویان برنفوس، اسکی ومهاجرت سیاستی تعقیب ایدیلسین. هله شو آره‌لق بحث ایتدیکمز فعالیتلرك اك مهم قسمی شرق ولایتلرمزده تکشیف اولونسون: چونکه مملکتده ملی بر پولتیقه تعقیب ایتمك، اعمال ایدیله‌میه‌جك برضرورتدر . معاصر حیات، زمانك پولتیقه‌سی بوتی امر ایدیبور . بز ملی بر پولتیقه تعقیب ایتمه‌یی یالکز مودایه اویمق ایچون ایسته‌میورز. بزی بو یوله سوق ایدن اسباب ، بالذات حادثه‌لردر، حادثانك دوغوردیغی مجبوریتلردر . محیطمزده اولان بیتدن صرف نظرله ساده‌جه کندی تاریخمزی بیله قاریشدیررسه‌ك تدقیقمزك خلاصه‌سی ملیت پولنده یورومه‌مزی ، ملی بر پولتیقه کوتمه‌مزی احضار ایده‌جکدر .

عثمانلی ایمپراطورلغی نه‌کبی سبب وسائقلرك تأثیری آلتنده چوکدی ؟ بو سببلری ایضاح ایتمك مشکل دکلدر : ملی تشکیل ایدن عنصرلرك آراسنده مشترك بر رابطه یوق ایدی . هر عنصر کندی ایده‌آلی داخلنده براستقامت طوتدورمشدی. بالذات تورك عنصری ، ملی بر پولتیقه تعقیب ایتمك شویله دورسون ، اویله برقبله‌یه توجه ایدنلری بیله تکفیر ایدیبوردی . بو صورتله دین ودیل آیریلغنه برده ملی مفکوره آیریلغی منضم اولوبوردی. سلطنت وخلافت مقامی بوتون قوتلرك منبعی طانیندمشدی. بو وقوف ، بز ایمان واعتقاد حالنده ملتك روحنه برلشمشدی . مغلوبیت ، ایمپراطورلق تورکیه‌سنك استقلال ایتدیکی اسلسلرك نه قادار چوروك اولدیغنی کوستردی .

تورکلرك نظرنده «قدرت» ك و « قدسیت »ك تمثالی اولان سلطان وخلیفه‌لری ـ ملتك اك بحرانلی وفلاکتلی دملرنده [illegible] ملتزنه عینی صفده کورمشدك . سقوط خیال ، پك أليم ایدی ؛ فقط حصوله کتیردیکی انتباه دخی عینی درجه‌ده شدید اولمشدی . تورك ملتی ، ایشته بو وجدانی انتباهك تأثیری آلتنده‌درکه ، استقلال مجادله‌سنده الّهی فداکارلقلر کوستره‌بیلمشدی .

تورکیه‌ده، تورکلر طرفندن ملی قوته، ملی منافعه اهمیت ویرلمدیکی دورلره آیلشمش اولان بعض اجنبی عناصر ، شیمدی مفرط ملیتپرورلکمزدن شکایت ایدیبورلر . حقیقتده مفرط بر ملیتجیلك یاپیوریز؟ کندیمزی آلداتمغه محل یوقدر . هنوز بوتون تورك وطنداشلرنده معاصر معناسیله « ملی وجدان » ، « ملیت عشقی » بیله تأسس ایتمش دکلدر . نه شخصی معالاتمزده ، نه عمومی حیاتمزده ، بالخاصه نه اقتصاد ساحه‌سنده ملی وجدانك تلقینلرینه تابع اولامیورز . مفرط ملیتپرورلکمزدن شکایت ایده‌نلرك هیچ حقلری یوقدر. تورکچیلکی ایمان حالنده قبلنده طاشیان وطنداشلرمز ، ملیتپرورلکی یاشغه‌لرینه دوشانلق ایتمك معناسنه آلمقدن منزهدرلر . اجتهادلره حرمت ومعاملهلرمزده اك مدنی ملتلردن‌ده ایلریده بولنیورز. هیچ برسبب وبهانه بزی ملیت پولنده یورومکدن آلیقویمامالی، عائلمز ملی وحدته دوغرو یورومالی بز. دولتلرك اك بویوك قوتلری ، ممثلی اولدقلری خلقك وحدت وتساندن حالنده بولونمالریدر . فی الحقیقه دولت حیاتنده اك بویوك قوت ملی وحدتدر. بویوك حقیقتلرنه قادار تکرار ایدیلسه فائده‌سزعداولنمازلر: زمانمزده فردلر یالکز کندی قوتلرینه استناد ایدرك یاشایامازلر .

حیات مجادله‌لرنده موفق اولق ایچون آلدهکی قوتلری توحید وتکثیف ایتمك لازمدر. فرد، تام برموجودیت عرض ایده‌مز، جمعیتی تقویه ایتمك دون ساعت اون آلتیده یکی موزه بناسنده آنقره دردنجی صنایع نفیسه سرکیسی کشاد اولونمشدر. مراسمده ریاست جمهور اورکستراسی بولنیوروقت وقت پارچه‌لر چالیوردی . اون آتی‌دن اعتباراً دعوتلیلر کلمکه باشلا شلردی . هیئت ترتیبه‌یی تشکیل ایدن معارف وکالتی صنایع نفیسه مدیری ثابق اسماعیل، رسام شوکت ووجیه بکلر دعوتلیلری استقبال ایدیبورلردی .

تام اون آلتی‌یجقده باش وکیل پاشا حضرتلری تشریف ایتدیلر و معارف وکیلمز باش وکیل پاشا حضرتلریك حضورنده آتیده‌کی نطقی ایراد ویوردیلر:

— محترم خانم و بك افندیلر ؛ شو عمومی منظره‌سیله بویوك وموفقیتلی براثر اولدیغنه قناعت کتیره‌جکمکزی امید ایتدیکم وبو سرکیسی بزه بردفعه دها کوستریورکه مملکتمزده صنایع نفیسه حیاتی حقیقی برتکامل یولی تعقیب ایتمکده‌در. بو کون دردنجی [illegible] سرکیسنك کشادی نطقی ایراد ایدرکن مجبوریتنده‌یز. مدنی ملتلرك قانونلرنده شخصی حریته، شخصی حقوقه خصوصی برقیمت ویریلمسنك سببی، فردلرك برآریه کلمه‌سندن حاصل اولان ملته مضاف اولمه‌سی اعتباریله‌در . یوقسه منسوب اولدیغی هیئت اجتماعیه‌یه و ملته فائده‌سی اولمایان برآدامه بچون حقوق قانونیه بخش ایدیلسین ؟ افرادی حرثده ، تربیه‌ده ، حسیاتده ، عاداتده متحد اولان ملتلرك بیقلماسنه امکان یوقدر. تاریخی بر قضا ، سیاسی برخطا اگر متحد برملتی اضطرابه سوق ایتسه بیله بونك تعمیری ممکن وقولایدر . آلمانیانك عرض ایتدیکی مثال ، ادعامزی تأیید ایدیبور :

اك فجیع بر مغلوبیتدن صوکرا بیله آلمانیا ، کندی دوشمانلری ایچون « بویوك بر تهلکه » حالنده قالدی . ظفرك هیجان ومستیسی آره‌سنده بیله آلمان هیولاسی خصملری ایچون بر اندیشه منبعی اولدی. بوکون سلاحلرندن مجرد ، مدافعهٔ ملیه‌سنه تعلق ایدن خصوصاتده برچوق حقوقدن محروم اولان آلمانیا ، ینه دنیاده « شایان حرمت » بر قوت اولهرق یاشیور ، تاریخ وسیاستك صوك نجیلیرینی قبول ایتمیور ، اونلری تصحیح و اصلاح ایله اوغراشیور .

بزی تضییق ایدن ضرورتلری ، معاصر حیاتك ایجاباتی ، کندیلریله مجادله‌یه مجبور اولدیغمز هیأت اجتماعیه‌لرك فعالیت طرزلری کوردکدن صوکرا تورکیه‌نك‌ده ناصل بر استقامتده یورومکه مجبور اولدیغی کندیلکندن آکلاشیلیر . قناعتمزجه افراد کبی مملکتده‌کی خصوصی و رسمی بوتون مؤسساتی یالکز شو دستور تحریك ایتمه‌لیدر :

ملی وحدته دوغری !

سعرد مبعوثی
محمود

محترم باش وکیلمز دون دردنجی صنایع نفیسه سرکیسنی کشاد بویوردیلر

بو سنه‌کی سرکی معارف وکالتمزك حمایه وتشویقنه مظهر اولان صنعتکارلریمزك پکن برسنه ظرفنده چوق قیمتلی اثرلر حاضرلادقلرینی اثبات ایدییور

اثنای کشادده معارف وکیلمز ایراد نطق ایدرکن

بو موفقیتك تولید ایتدیکی هیجان ایچنده بولنیورم. مملکتك بالخاصه صنایع نفیسه حیاتنده ونوحه کان و بر انکشاف فاده‌ایدن بو تحول، بزه صنعتك آتیسی حقنده چوق قیمتلی امیدلر ویرمکده‌در . چوق قیمتلی و چوق بویوك لیده‌ریمزك ، غازی رئیس جمهور حضرتلرینك صنایع نفیسه‌یی حمایه و تشویق خصوصنده ابراز بویوردقلری یوکسك علاقه‌یی درین

باسه‌وکیل حضرتلری قورده‌لیی کسه‌رلرکن

بر منت وشکراله عرض ایده‌رم . کندیلرندن هر وقت فیض آلدیغم بویوك باش وکیلم عصمت پاشا حضرتلری‌ده هرزمان مملکتك حیاتی مسائلنده کوستردکلری حمایه‌یی صنایع نفیسه ایچون اعطی طرزده لطف ایتمشلردر. کندیلرینه صنعتکارلرنامنه تشکری بروظیفهٔ وجدانیه بیلیرم. بو راده هیکلتراشلرك قیمتلی اثرلرندن‌ده بحث ایتمك لازمدر. ایکی سنه ظرفنده وجوده کتیریان هیکلتراشلغه عائد آثار ایشته شمدی عرض ایدیلیور بو اثرلر هیکلتراشلریمزك صنعت حیاتلرنده موفقیتلرینه بر دلیلدر . کله‌جك سنه هیکلتراشیه زدهاها تکامل برصفحه عرض ایده‌جکدر. آوروپاده بکری قدر طلبه‌مز صنایع نفیسه ساحه‌سنده اعظمی فعالیت صرف ایتمکده‌در وصنایع نفیسه مکتبمزده دهاها تکامل بردرجه‌یه کتیرمکه چالیشیلیور.

سوزم نهایت ویریرکن مملکتمزینه چوق درین بر عشق وصد قتله مربوط اولان صنعتکارلریمزی تکرار حرارتله تبریك ایده‌رم .

وکیل بك نطقی ختام بولنجه باش وکیل عصمت پاشا حضرتلری :

[مابعدی ۳ نجی صحیفه‌نك ۲ نجی ستونده]

عوا قاماراسی حکومتك قطع مناسبات تکلیفنی قبول ایده جکمی؟

دردنجی خبرلر، عوام قاماراسنده جریانی مقرر مذاکرات ومناقشاتك بالدوین قابینه‌سنك قطع مناسبات خصوصنده‌کی قراریه مساعد اولاجغنی مرلزنده ایدی

لوندره ، ۲۰ (آ.آ) — انکلیز ـ روس تجارت مقاوله‌سنك فسخنه دائر عوام قاماراسنده پارین پیلاجق مناقشه عمله فرقه‌سی نامنه ویریلن وموسقووا ایله مناسباتك قطعندن اول مسئله‌نك هیئت عمومیه‌سنك بر پارلامنتو قومیته‌سی طرفندن اصاسل بر صورتده تدقیق و مذاکره اولونماسی ومجلسه بو بابده بر راپور ویریلسی تکلیفنی تضمن ایده‌ن تقریرلر اوزرینه باشلایاجقدر . اگر عوام قاماراسی حکومتك سیاستنی تصویب ایدرسه بو سیاستك تطبیقه عائد قرارك جمعه کونی سوویت مصلحتکذارینه تبلیغی محتملدر .

سوویت سفارتی نظارت آلتنده

برلین ، ۲۵ (آ.آ) — انکلیز ضابطه‌سی لوندره‌دکی سوویت سفارتی نظارت ومحافظه آلتنده بولوندیرمقده‌در . سفارت ارکانی پاسپورطلرینی جمعه‌یه آلاجقلردر .

قرار معاهدات تجاریه‌یه نه تأثیر یاپاجق ؟

لوندره ، ۲۵ (آ.آ) — عوام قاماراسنده قلابه‌حوضه‌سنده‌کی انکلیز انشاآت معدنیه شرکتلری طرفندن روسیه‌ایله منعقد مقاوله‌لر موجبنجه درعهده اولنان سیارشلرك اجراسنه انکلیز حکومتنجه ویریلن قطع مناسبات قراریتك نه‌کبی برتأثیر اجرا ایده‌جکی سورولمشدر . چیرلاین جواباً دیمشدرکه :

« حکومتك حرکت وسیاستك مشروع معاملات تجاریه‌یه اجرای تأثیراتمسنه برسبب کورمیورم . »

سوویت تجارت قومیسرینك بیاناتی

موسقووا، ۲۵ (آ.آ) — تجارت قومیسری موسیو بیاناتده بولنه‌رق دیمشدرکه :

— انکلتره ایله روسیه آراسنده طلبی تجارتی آنجق ۱۹۲۱ تجارت معاهده‌نامه‌سی ممکن قیلمقده ایدی . بالدوین سوویت تجارت تمثیلیاتی [illegible] متوسطلرینه کچه‌جکنی ظن ایتمك غفلتنده بولونیور . تجارت قومیسرلیکی انکلتره ایله تکمیل معاملات تجاریه‌یی تعطیل ایدییور . انکلتره طرفندن روسیه‌یه قارشی واقع تعهداتك بارز بر صورتده نقض ایدلمش ایلماسنه رغماً تجارت قومیسرلیکی لوندره‌ده‌کی تکمیل سوویت مقاماتنه یازدیغی امرنامه ایله تدبیرلری طرفندن شیمدی‌یه قادار آلنان تعهدات تجاریه ومالیه‌یك تماماً ایفاسنی امر ایتمشدر . عینی زمانده سوویت تشکیلات اقتصادیه‌سی سوویت انحی منافعنك تأمینی مقصدیله مناسبتده بولوندقلری انرژیه مالرندن تعهدلرینك ایفاسنه دائر سوویت روسیه‌نك مناسبات طبیعیه‌ده بولوندیغی مملکتلرك قری مؤسسه‌لری واسطه‌سیله تأمینات استحصال ایتمکی حقنده امر آلمشلردر . معاهده موجبنجه اشك انکلتره‌ده تسامی ایجاب ایدرکن مناسبات اقتصادیه‌نك انقطاعی دولایسیله بو معامله‌نك سوویت انحی اراضیسنده یاپیلماسی لازم کله‌جکدر .

لوندره‌دکی سوویت مصلحتکذارینك بر تبلیغی

لوندره، ۲۶ (آ.آ) — سوویت مصلحتکذاری مطبعه کوندرمش اولدیغی بر تبلیغده نکلتره حکمك اهمیتسز بر وسیله‌یه وشبهه‌لی بر طاقم دلیللر استناد ایدرك تجاری ائتلاف فسخ وسیاسی مناسبات قطع ایتمك قراریته تأسف ایتمکده‌در .

[بقیه ۳ نجی صحیفه‌نك ۱ نجی ستونده]

موسقووده سوویت جمهوریتلرك آوروپا دولتلریله مناسباتلریمزی نموبایده‌یه موسیو لیتوینوفك روسیه‌نك انقطاع مناسباتنه دائر موسقووادن ورده‌کی تبلیغی بیاناتی صوك خبرلر ستونمزده‌در

فرانسه روسیه ایله قطع مناسبات ایتمه‌یور

سوویت خارجیه قومیسری چیچه‌رین، پارسده‌کی تماسلرندن مساعد برانطباع حاصل ایتدیکی ، انکلیز حکومتنك قراریني اثر ضعف اولارق تلقی ایله‌دیکنی سویله‌مشدر

برلین، ۲۰ (آ.آ) — پارسدن بیلدیریلیور: چیچه‌رین پارس غزته‌جیلرینه بیاناتده بولنه‌رق وبریان ایله اجرا ایتدیکی ملاقاتلردن مساعد برانطباع حاصل ایتدیکنی سویله‌مشدر. مومی الیه انکلتره حکومتنك أخیراً روسیه‌یه قارشی اتخاذ ایتدیکی قراری اثر ضعف اولهرق تلقی ایتدیکنی، دیکر حکومتلرك ، بالخاصه فرانسه‌نك ، انکلتره‌نك کیردیکی یوله سوروکلنه‌جکنی ظن ایتمدیکنی ، بریان ایله ملاقاتنده باشلیجه چین مسئله‌سنك موضوع بحث اولدیغنی سویله‌مشدر .

پارس، ۲۰ (آ.آ) خارجیه نظارتی چیچه‌رینك زیارتی حقنده‌پك کتوم واحتیاطکار کوروندکده‌در.

قابینه رئیس جمهورك ریاستنده عقد اجتماع ایتمشدر . بو آنقاره وبریان چیچه‌رین ایله وقوع بولان مکالمه‌لرندن رفیقلرینی خبردار ایتمشلردر .

روس ـ انکلیز بحرانك یاسه‌سی تأثیراتی

برلین ، ۲۰ (آ.آ) — انکلیز ـ روس بحرانك اویاندیردیغی علاقه بوکون پارسده تمرکز ایدییور . ماتن داخل اولدیغی حالده صاغ جناحه منسوب فرانسز غزته‌لری انکلتره‌نك حرکتنی علناً تقدیر ایتمکده‌در. فرانسز ـ سوویت مناسباتنك قطعی شدتله طلب ایله‌مکده‌در . سول جناح غزته‌لری انقطاعی شدتله تقبیح وبویله برحرکتی اوروپا ایچون برتهلکه صورتنده تلقی و تصویر ایدییورلر .

پاریس [illegible] فرانسه‌نك طرفندن هیچ برینك نفوذ وتأثیرینه تابع اولمادیغنی منحصراً کندی منافعی رهبر حرکت اتخاذ ایتدیکنی یازییور .

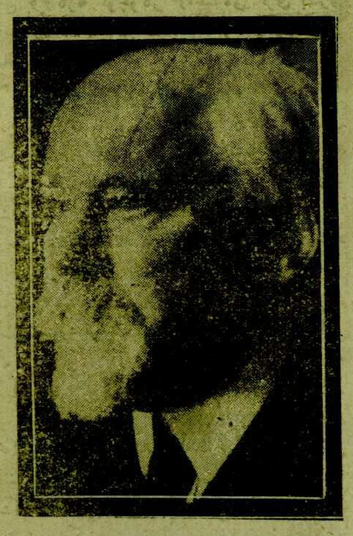

روسیه‌لره ادامهٔ مناسباته قرار ویرن پارس قابینه‌سی رئیسی موسیو بوآنقاره

برلین ، ۲۰ (آ.آ) — فرانسز قابینه‌سی بوکون مسئله‌یی تدقیق ایتمشدر . آکلاشیلدیغنه کوره قابینه، روسیه ایله مناسباتك ادامه‌سنه وفرانسه‌نك امور داخلیه‌سنه ومستملکاتنه روسلر طرفندن برمداخله وقوعی تقدیرنده تبدیل حرکت و سیاست حقنی محافظه‌یه قرار ویرمشدر .

تورك بحریه‌سی

بحریه وکیلمزك بیاناتی

« بوقیصه زمانده قازانیلان نتیجه‌یی آنجق تورك ملتنك قابلینی بخش ایده‌بیلیر »

استانبول ، ۲۶ (آ.آ) — بحریه وکیلمز دون فیلونك مانوره‌لرنده حاضر بولندقدن صوکرا کیجه‌یی هکبه‌لیده بحریه‌مکتبنده کچیرمشدر. مانوراره بوکونده دوام اولنه‌جقدر. وکیل بك غزته‌جیلره بیاناتنده دیمشدرکه :

« — تورك بحریه‌لیلری حقنده بوتون حسیاتمی سویله‌رسه‌م آرقداشلری غروره سوق ایتمش اولورم . حسیاتمی صاقلاسام انصافسزلق اولور . حقیقت شودرکه ؛ زمان اعتباریله آلده ایدیلن نتیجه‌یی آنجق تورك ملتنك قابلیتی وتورکیه بحریه‌سی آلده ایده‌بیلیر. مرتبات بحریه‌مز بوکونکی دولتلرك مرتباتیله وسویهٔ مسلکیه اعتباریله مقایسه‌دن برشی غائب ایتمز. »

دونمانك تطبیقی حرب مانورالری بوا قشام یتمشدر. دون کیجه ، کیجه مجومی یاپیلمش بو صباح فیلو تیلانك سوق الجیشی مانورالری اجرا ایدلمشدر . اوکله‌دن صوکرا تعبیوی تطبیقاته کچیلمك حقیقی حرب شرطی ایچنده ایکی فیلو تیلا یکدیکریله کوندوز مانوراسی یاپارق حربك هر نوع مورضنك ظهوری فرض ایدیله‌رك اوکا کوره قیصه بر زمانده موفق تدبیرلر اتخاذ ایدلمشدر. مانورالر موفقیتله یتمشدر.

ملی طب قونغره‌سی

بویوك غازینك حمایه‌سنده

رئیس جمهوریمز، ایلولده طوپلاناجق ملی طب قونغره‌سنی حمایهٔ دولتلرینه آلدیلر

غازی رئیس جمهور حضرتلری بو سنه ایلول بدایتنده شهرمزده انعقاد ایده‌جك اولان ایکنجی ملی طب قونغره‌سنی حمایهٔ الیلرینه قبول بویوریمشلردر .

مختلط مبادله قومیسیونده

استانبول ، ۲۶ (خصوصی مخابرمزدن) — مختلط مبادله قومیسیونی عمومی اجتماعنی عقدایتدی. مرخصلرمز غیر مبادل تورك املاکنك اعاده‌سنده، یونانلیلرك کوستردیکی مشکلاتك یاقینده‌از له‌ایدیله‌جکنی وعد ایله‌مشلردر .

فرانسه‌ده توحید دیون استقراضی

پارس ، ۲۰ (آ.آ) — بوآنقاره مبعوثان مالیه انجمننده توحید دیون استقراضنك اون بش میلیاره بالغ اولدیغنی سویله‌مشدر .

حمایهٔ اطفال جمعیتنك ترتیب ایله‌دیکی « کوربوز تورك جوجوغی » مسابقه‌سنه اشتراك ایتمیاورلریمزك اك کوربوزلری دون بر هیئت مخصوصه طرفندن سچیلمدی

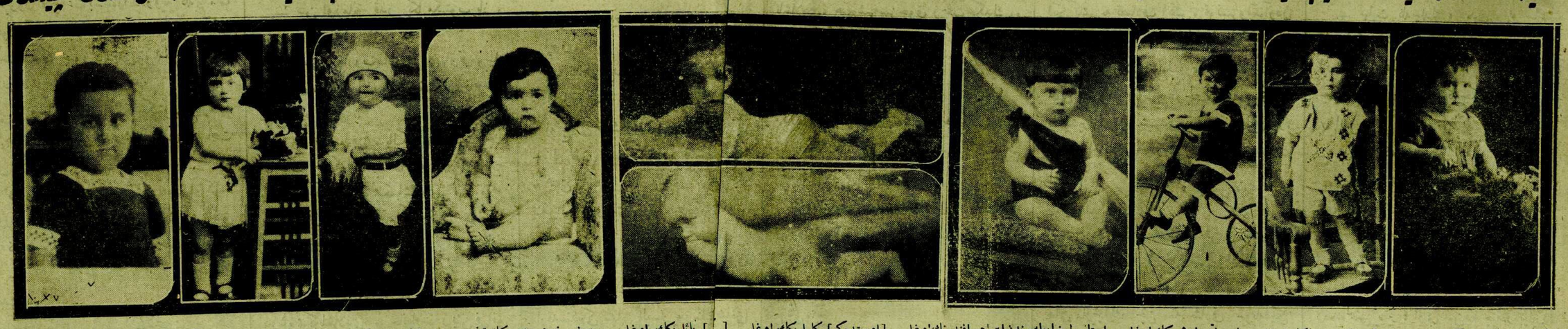

[بیکباشی محمد نوری بك کریمه‌سی — بر بوجوق باشنده مباهات] — دیاربکر والیسی رضا بكك اوغلی — اوچ یاشنده ارطغرل — اوپراتور ادهم بكك اوغلی — اوچ یاشنده آیبه — استانبول ضابطه‌سندن ابراهیم افندینك اوغلی — بر بوجوق یاشنده ندائی — [اوستده‌کی] کامل بكك اوغلی — آلتی آیلق آیبه — [illegible] نائل بكك اوغلی — [illegible] آیلق سلیحوق — مرزبان سفیری منیر بكك قیزی — بر بوجوق یاشنده سلما — یوزباشی امین بكك اوغلی — بر بوجوق یاشنده حامد وحدت — محاسبه‌مدیری اسعد بكك کریمه‌سی — اوچ یاشنده سعدا — ملازم حلم بكك اوغلی — بسه یاشنده ارطغرل

[بازیسی اوچنجی صحیفه‌مزده]