مطبعه اداره خانه‌سی

آنقره ، چان قیری جاده‌سنده دائرهٔ مخصوصه
تلغراف آدرسی : « آنقره حاکیت ملیه »

اوطوماتیك تلفون { باش محرر ۱۰۶۳ — هیئت تحریریه ۱۰۶۲ — اداره ۱۰۶۴

غزته وادار مخابره عائد هرنوع اوراق اداره مدیریتی نامنه کوندرلمیدر .
جواب ویرلمسی آرزو ایدیلن مکتوبلر ایچون بش غروش پوسته پولی لف ایدلمیدر .

حاکمیت ملیه

آبونه شرائطی

سنه‌لکی ۱۷۰۰ ، آلتی آیلغی ۹۰۰ ، اوچ آیلغی ۵۰۰ غروشدر .
اجنبی مملکتلرینه سنه‌لکی ۳۰۰۰ ، آلتی آیلغی ۱۶۰۰ غروشدر . اوچ آیلغی ۹۰۰

قیمت مقدره‌سز مکتوب ایجنده کوندریلن پارالرك ضیاعندن اداره‌جه مسئولیت قبول اولونماز .

نشر ایدیلن اعلانلرك محتویاتندن دولایی مسئولیت قبول ایدلمز .
اعلان شرائطی اداره مدیریتی ایله قرارلاشدیریلیر .

سکزنجی سنه ـ نومرو : ۲۱۱۲ — ۲۳ ذی القعده ۱۳۴۵ — چارشانبا — ۲۵ مایس ۱۹۲۷ — نسخه‌سی ۵ غروشدر

اسکی نغمه‌لر

مملکتمزی حالا بر غریب مشهری حد ایدن محیطلرده ، مثلا جنوبی ویاوسطی آمریقا مطبوعاتنده تورکیه حقنده حقیقتله مناسبتی اولمایان خبرلرك انتشارنی ساده‌جه لائید برتبسمله قارشیلایه بیلیرز . فقط آوروپا مطبوعاتنه ، بزی ویکی اداره‌منی چوق اسکی طالعیاسی ایجاب ایدن فرانسز غزته‌لرینه قارشی عینی لائیدی بی کوستره‌مك اعتراف ایده‌ملم که ، براز کوچ اولیور . فرانسز روحنی ، فرانسز اداره وتمایلاتی ، الحاصل فرانسز حیاتی بر تورك نه کوزل آکلایه بیلیورسه ، هیچ اولمازسه جمهوریت اداره‌سیله اسکی تورك اداره‌سی آره‌سنده‌کی نامتناهی مسافه و تباینلکی‌ده فرانسز منورلری آکلامالیدرلر . هاواسك ترتیبلیغنه کوره پوتی پاریزیه‌ن غزته‌سی ، « استانبولده‌کی قلیتلرله اجنبیلرك تورك اداره‌سنده پك چوق مشکلاته اوغراد قلرینی ، تورکلرك مفرط برملیتپرورلك سیاستی تعقیب ایتدکلرینی ، تورك مأمورلرینك ماضیدن موروث قصور وسیئاتی اولدیغی کبی محافظه ایتمکده بولوندقلرینی » یازیورمش . پارسلی غزته‌مطالعاتنك نهایتنده « اجنبیلرك ، بالخاصه ماضیده‌کی نفوذ وتفوقلرندن وازکچمه‌ملری لازمکلن ! فرانسزلرك تورکارك بتون بو معاملاتنه قارشی صبر ایتمه‌لرینی » ده توصیه ایدییورمش . موضوع بحث مقاله‌نك اصلی هنوز کوره‌مدك . اونك ایچون بو نشریاته سائق اولان سببلری بولمقده برآز مشکلات واردر . بونکله برابر سهولتله حکم ایدیله بیلیر که بوکبی نشریاتك سائقی ، بعض مملکتلرده تورکار علیهنده بسله‌نن منفی حسیاتك حالا سونمه‌سی وتورك مسئله‌لرینك تدقیقنده ذکا ومنطقدن زیاده ، شیع بر ضلالت ایچنده بولنان حسیاتك مؤثر اولمالیدر . عجبا بزه تعلق ایدن ایشلر ، نه وقت بی طرف برنظرله کورولمکه باشلانه‌جق ؟ تاریخ وقاریشیق برماضینك تورکیه ایچون آوروپا ذهنیتنده یاراتدیغی افسانه‌لر نه وقت کوکندن ازاله ایدیله‌جك ؟ مصرلرك مولودی اولان اعتنات وخرافات ایله مجادله‌نك مشکلاتی چوق ایسه تقدیر ایدییورز ؛ فقط متجدد وانقلابجی فرانسزلرك عنعنه وخرافه‌لره بوقادار صاریلوب قالمالرینی برتورلو آکلایه‌میورز . ایشه برازده سیاسی حسیات قاریشیور دیمکه دیلر وارمیور . حتی سوك کونلرده بیله سوریه حدودلرنده بزه بعض مشکلات ایقاع ایدلمسنه رغماً فرانسزلرله آرامزده‌نه منافع اختلافك ، نه‌ده اهمیتلی برنقطهٔ نظر فرقك وجودینه قائل دکلز . مملکتمزده قبول وتطبیق ایتدیکمز اداره ، معاصر حیاتك ایجابانه توافق ایدن اك متکامل برسیستمه‌یه استناد ایدییور . انقلابك روحنه توافق ایدن بو اداره‌نك تطبیقاتنده اعظامی برخلوص وصمیمیت کوستریورز .

اك کوچوك بروسیله ایله اساسلی پره‌نسیپلرمزدن انحراف ایتدیکمز واقع دکلدر . هیچ برسؤینته مقرون اولمیه‌رق ـ هرمملکتده اولدیغی کبی ـ تالی مأمورلر طرفندن پاپیلان خطالری تعمیرده ومجرملری تجزیه‌ده تردد ایتمه‌مکده‌یز . وضعیتی اولدیغی کبی کورمکده‌یز ؛ ایمپراطورلغك انقاضی اوزرنده بیپ‌یکی بر دولت قوردق . بو دولتك بوتون قانون ومؤسسه‌لرینی یکیدن یاپدق . هنوز پاپیلاجق ایشلرمز چوقدر ؛ آنجق فعالیت یولنده‌کی خطوه‌لرمزی ده قیصالتمش دکلز . فعالیتمزك سائقی یالکز حسن نیتمزدر ، بکی حیاتك تلقین ایتدیکی ضرورتلردر ، انقلاب وجمهوریتی یاشاتمق خصوصنده‌کی عزم وقرارمزدر ، نهایت تورك وطننك عالی منافعی‌در .

هرحالده خارجی سیاستمزده التزام ایتدیکمز وضوح ودرستی قادار اجنبیلرله اولان معامله‌لرمزده‌ده تام برعدالت دائره‌سنده حرکت ایدییورز . بو زمینده بلکه لزومندن زیاده نزاکت کوستردیکمزی بیله ادعا ایده‌جك برموقعده‌یز . حال بوصرکزده ایکن هرهانکی براوروپالی غزته‌نك : « تورکلر ، اجنبیلرك و اقلیتلرك حقوقنه رعایت ایتمیورلر ! » دیه باغیره‌سنی یالکز شایان تأسف برحادثه‌دکل ، حقیقت وانصاف نامنه ارتکاب ایدلمش برقباحت عد ایتمك چوق طبیعی اولور . بوکا بکزر پروپاغاندالر یوزندن ایمپراطوق تورکیه‌سنك کوردیکی ضرر ، چکدیکی اضطراب عظیم‌در .

اقلیتلرك حقوقی ، اقلیتلره حقارت ، خرستیانلری تهجیر ، غیرمسلملری قتل عام ... برر ترکیبله افاده اولونه‌بیلن بو اسنادلر ، سیاسی و ملی خصملرمز طرفندن سنه‌لرجه علیهمزده قوللانیلمش کسکین برر سلاحدر . فی الحقیقه اجنبیلرك حساسیتی اك زیاده بوکبی شیلر تحریك ایدر . علیهمزده اویدورولان افترالره ، ایجاد اولونان افسانه‌لره باقنجه عادتا علیهمزده‌کی بوکین و غیظله حق ویرمك لازم کلیور . چونکه خلقك منطقی ، اوقودیغی وقابی اینجه‌دن اینجه‌یه تدقیقه مساعد دکلدر . اساساً بوطه برتدقیقه مجبور بیله دکلدر . او یالکز کوردیکنه ، اوقودیغنه و ایشتدیکنه اینانیر . بیلمیورز ، هانکی مناسبتله بردفعه داها دیمشدك که بر صاق صاحبی چیفسه‌ده مثلا تورکار طرفندن اولدورلدیکی دعا ایدیلن خرستیانلرك مقدارینی طویلاسه ـ ظهور ایده‌جك یکونه کوره ـ بوکون دنیاده نك بر خرستیانك قالماسی ایجاب ایدر . عالمه مدنیت وانقلاب درسی ویرمك ایسته‌ینلر اولسون ، آرتق بوکوچوك پولتیقه واسطه‌لرندن واز کچمه‌لیدرلر . بزه قالیرسه بوتون ملت پارسلی غزته‌نك بحث ایتدیکی « ماضیده‌کی نفوذ وتفوق » ك ضایع اولمش بولونه‌مسنده‌در . ایمپراطورلق اداره‌سنده استثنائی معامله‌لره ، قاپیتولاسیونلرك بخش ایتدیکی حقوقه ، الحاصل باشقه‌لرینك مملکتنده حاکمیت و آصبته آلیشمش اولانلر ، یکی اداره‌نك نه یاره ، نه‌ده اغیاره هیچ بر خصوصی حق وامتیاز طانیمیان پره‌نسیپلرینه قولایلقله ایصینه‌مازلر . بونجه اضطرابلردن وآغیر فدا کارلقلردن صوکرا ینه اسکی نغمه‌لره دوام ایتمك وتورکلردن عین مسامحه وغفلتی بکلمك دوغرو اولوری ؟ بوکبی مسائله اجنبی دوستلرمز برازده قیاس نفس ایتمه‌لیدرلر .

سعرد مبعوثی
محمود

روس ـ انکلیز مناسباتی حقنده یارین بالدوین ایضاحات ویره‌جکدر

موسیو چیچه‌رینك پارس سیاحتی مختلف تفسیراته بول آچمشدر ، سوویتلره قارشی فرانسه‌نك انکلیز سیاستنه تبعیت ایده‌جکی شایعه‌سی موسقووا‌ده عصبیت تولید ایتمشدر

برلین ، ۲۳ (آ . آ) — روسیه مسئله‌سنده فرانسه‌نك انکلیز سیاستنه تبعیت ایده‌جکندن باحث شایعات موسقووا‌ده عصبیت تولید ایتمشدر . پارسده‌کی سوویت سفیری بر قونسکی‌یه بر بیانك بو خصوصده‌کی فکر و مقصدینی آکلامغه چالیشدی . بوجون تعابیات ویریلمشدر . چیچه‌رینك ناکهانی صورتده پارسده اثبات وجود وبر بیانه وکالت ایدمن به‌رتلو ایله مذاکره‌ده بولونمامی عینی مقصده معطوفدر . پارسدن بورایه کلن خبرلر روسیه مسئله‌سندن دولایی پرده آرقه‌سنده شدتلی برمجادله جریان ایتمکده اولدیغی بیلدیریورلر . صول جناحه منسوب غروپلر روسیه ایله قطع مناسباتی ترویج وتأیدن امتناع وصاغ جناحه منسوب اولانلرده بالعکس ترویج والتزام ایله‌مکده‌درلر .

چیچه‌رینك سیاحتی حقنده پارس غزته‌لری نه دییورلر

پارس ، ۲۴ (آ . آ) — لوژورنال چیچه‌رینك پارسه وقوع بولان زیارتنك هیچ‌ده ناکهانی

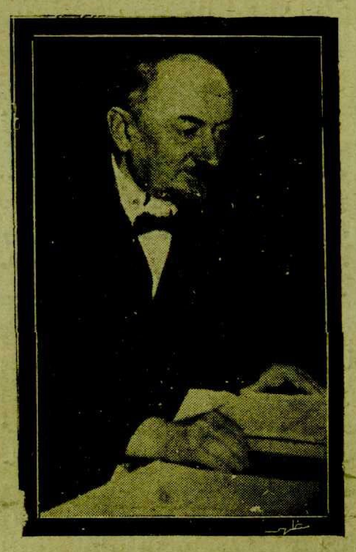

سوویت خارجه قومیسری موسیو چیچه‌رین

اولمایوب خارجیه قومیسرینك پروغرامنه داخل بولندیغی ، مع‌مافیه بونك جالب دقت برتصادف تشکیل ایله‌مکده اولدیغی یازه‌مقده‌در . غزته انکلتره حکومتنك سوویتلرك یالکز بویوك بریتانیایه نحصار ایتمه‌سنی بعضی معاملاتنك وخیم نتایجنی استزاج مجبورنده قالدیغی برصیراده چیچه‌رینك پارسه مواصلت ایتمش بولوندیغنی قید ایده‌رك موی الیهك لوندره‌ده کال شمشمه ایله تأیید ایدلمش اولان فرانسه ـ انکلیز مناسباتندن بی‌خبر اولماسنه احتمال ویرمدیکنی علاوه ایدییور ، مماثل مطالعاتی سرد ایتمکده اولان پوتی پاریزیه‌ن غزته‌سی چیچه‌رینك بین الملل وضعیتله اشتغالنك آکلاشیلماز برشی اولمادیغنی وموی الیهك بوخصوصده بر بیانه برملاقات اجرا ایتمسنك ممکن اولدیغنی یازیور . مذکور غزته موسقووا‌ده‌کی فرانسز سفیرینك خارجیه نظارتندن مأذونیت طلب ایتمسی کیفیتنك بومسائله‌ه علاقه‌دار بولندیغنی تصریح ایتمکده‌در . ثور غزته‌سی ، فرانسز قابینه‌سنك بومسائل حقنده لوندره حکومتنه فرانسز قابینه‌سنك بومسائل حقنده لوندره حکومتنه هیچ برائتلافنامه ایله باغلی اولمادیغنی وموسقووا ایله اولان مناسباتنك قابینه طرفندن کمال سرعتی ایله تدقیق ایدلمکده بولندیغنی یازیور .

انکلتره روسیه‌یه یکی برنوطه‌می یوللایاجق ؟

لوندره‌ده قناعت عمومیه‌نك باش وکیل بیستر بالدوینك بیاناتنك سوویت روسیه ایله بوسبوتون قطع مناسباتی متضمن اولاجغی مرکزنده اولدیغنی بیلدیریلیور

لوندره ، ۲۴ (آ . آ) — سوویت مناسباتی مسئله‌سنك اهمیت مخصوصه‌سنه بناءً حکومت طرفندن عوام قاره‌سنده بومسئله حقنده وقوع بولاجق بیاناتك اولجه‌ده دوشونولدیکی وجهله داخلیه ناظری مارفندن دکل ، باش وکیل طرفندن اجراسی تقرر ایتمشدر . قابینه‌نك روسیه‌یه قارشی اولان سیاستی مخالفلرجه تودیع اولنه‌جق بر تقریر اوزرینه اوکزنده‌کی پرشنبه کونی عوام قاره‌سنده عریض وعمیق مذاکراته موضوع تشکیل ایده‌جکدر . حکومت یاقینده موسقووا‌ده انکلتره علیهنده صرف ایدلمکده اولان فعالیت حقنده شایان دقت افشاآتی احتوا ایدن سوویت وثائقنك بر سه‌ریسنی بیاض کتاب شکلنده نشر ایده‌جکدر .

لوندره ، ۲۴ (آ . آ) — آرقوف بالرنده سوویتلرك پروپاغاندالرینه متعلق بر چوق رسائل واوراقك مصادره‌سی اوزرینه قابینه‌نك موسقووایه یکی برنوطه لوندره‌مکه قرار ویردیکی وبونك تجارت معاهده‌سنك فسخنی وسیاسی مناسباتك نقطاعی نتیجه‌سنی تضمن ایده‌جکی سویلنمکده‌در .

لوندره ، ۲۳ (آ . آ) — بوتون محافله انکلتره ـ روسیه مناسباتنه دائر حکومت نامنه یارین وقوع بولاجق بیاناتك ماهیتی موضوع بحث اولمقده‌در . قناعت عمومیه حکومتك یارینکی بیاناتنك روسیه ایله بوسبوتون قطع مناسباتی متضمن اولاجغنی مرکزنده‌در .

سوویتلر انکلیز بانقه‌سنده‌کی پارالری چکیورلر

لوندره ، ۲۳ (ا . ا) — سوویتلر انکلتره بانقه‌سنه مودوع التونلرینی کیری آلمقده‌درلر .

روسیه انکلتره‌یه سیارشالی منع ایتدی

موسقووا ، ۲۳ (آ . آ) — تجارت قومیسری میقویان لوندره‌ده‌کی تجارت ممثلی انکلیز صنایع ارباب‌نه یکی سپارشلرده بولونمقدن منع ایتمشدر .

چیچه‌رینك پارسده ملاقاتلری

پارس ، ۲۴ (آ . آ) — پارسه مواصلت ایده‌ن موسیو چیچه‌رین اغلب احتمال موسیو بریانده‌ده تورویشه‌جکدر .

«جمهوریتی تأسیس وتجدد ومدنیت ساحه‌سنده اصلاحات یاپمق شرفی غازی‌یه عائددر !»

دوستمز آمیرال بریستولك وداع بیاناتی

« بورایه کلدیکمز زمانده تورکیه عمومك فکرنجه خریطهٔ عالمده سیلنمك اوزره ایدی . بوکونه ایسه استقبال ایچون بویوك امیدلر بروردہ ایتدیرمه قوی الشکیمه برملت تشکیلاتنه مالکدر ! »

استانبول ، ۲۴ (آ . آ) — آمیرال ومادام بریستول دون برچوق ذواتی و غزته‌جیلری قبول ایتمشلردر . آمیرال سوك سکزسنه شرقده اقامتنك کندیسی ایچون موجب اولدیغی فائده‌لری ذکر ایتدکدن صوکره بومدت ظرفنده تورکیه‌ده اویانان بویوك ملی حسی بالخاصه قید ایده‌رك ازجمله دیمشدرکه :

دونه استانبولدن حرکت ایدن آمیرال بریستول

ـ حقیقی حس ملی‌نی جانلاندیرارق مستقل وذی نفوذ برحکومتك تشکیلنی تأمین ومظفرانه مجادله‌یی سوکنه قدار ادامه ایتمك ودورسابق مجادله‌سزیبقدقدن صوکرا برینه جمهوریتی تأسیس ایله‌مك وطننده تجدد و مدنیت ساحه‌سنده اداری واجتماعی اصلاحاتی ادخاله موفق اولمق شرف غازی مصطفی کمال پاشایه وکندیسیله توحید مساعی ایله‌ین رفقاسنه عائددر .

۱۹۱۹ ده بورایه کلدیکم زمان تورکیه عمومك فکرنجه خریطهٔ عالمدن سیلنمك اوزره ایدی . بوکون ایسه استقبال ایچون بویوك امیدلر بروردہ ایتدیرمه قوی الشکیمه برملت تشکیلاتنه مالکدر . مدت حیاتمده بنی اك زیاده ذوقیاب ایدن حادثه ملتکزك طانیلماسی اثناسنده وقوعه کلن مهم حادثاتنه شاهد اولابیلمکلکدر .

تورکیه‌نك آتیسی ، وضعیت مالیه واقتصادیه‌سنك اصلاحی ایچون کیریشیلان مجاهده‌نك حسن صورتله نتیجه‌لمسنده‌در . بومجاهده تورکیه‌ده یکی طرز اداره‌نك تأسیسی ایچون وقوعه کلن مجاهده‌ده‌کی فردی ومشترك فدا کارلقلردن فضله فدا کارلقلره احتیاج کوستریر . »

آمیرال بو مساعینك یاواش یاواش ثمره‌دار اولدیغنی و تورکیه‌نك اقتصاداً ومالاً بوکسلمکه باشلادیغنی کوسترمکدن جسارت ویریجی علامتلر بولندیغنی سویله‌مش ، مملکتنك تورکیه‌یی شیمدی داها ایی طانیمغه باشلادیغنی بیان ، شرق قریب و تورکیه حقنده پك طاتلی برخاطره محافظه ایده‌جکنی ، بالخاصه بوراده تأسیس ایتدیکی صمیمی مناسباتی اصلا اونوتمایه‌جغنی علاوه ایدرك دیمشدرکه : « تورکیه‌ده ترقی و اصلاحاتك داها زیاده انکشاف بولماسندن اصلا قطع امید ایتمیه‌جکم جهانك اونکی اوجنه کیتمکله برابر دنیانك بو قسمنده وقوعه کلمجك حادثاتی علاقه ایله تعقیب ایده‌جکم واسکی دوستلرم تورکارك آرزولرینك حیز حصوله کلمسنی خالصانه تمنیدن خالی قالمیه‌جغم . »

آمیرال بریستول حرکت ایتدی

استانبول ، ۲۴ (خصوصی مخابرمزدن) — آمیرال بریستول بوکون مملکتنه متوجهاً شهرمزدن حرکت ایتمشدر . آمیرال ارکان محلیه ، سفیرلر طرفندن تشییع اولونمشدر . چوق صمیمی تشییعه مراسمندن متحسس اولان امیرال بریستول آغلایارق دوستلرینك الربی صیقمشدر .

آمریقا ـ روسیه

جنوره ، ۲۳ (آ . آ) — اقتصادیات قونفرانسنه اشتراك ایده‌ن آمریقا هیئت مرخصه‌سی برتبلیغ نشر ایده‌رك آمریقا مرخصلریله سوویت مرخصلری آراسنده استقراض عقدی ویا تجاری قره‌دی اعطاسی حقنده مذاکرات جریان ایتمکده اولدیغنه دائر دوران ایده‌ن شایعه‌لری تکذیب ایتمشدر .

جمعیت عمومیهٔ بلدیه

جمعیت عمومیهٔ بلدیه بوکون اون یدیده شهرامینی آصف بکك ریاستی آلتنده طویلانه‌جقدر .

جمعیت بلدیه فرقه غروپی هیئت اداره‌سی دون اجتماع ایدرك جمعیت بلدیه رئیس ثانی نامزدلری ایله انجمنلرك صورت تفریقی تثبیت ایتمشدر .

اقتصاد قونفرانسی مساعیسنی اکمال ایتدی

اقتصاد قونفرانسی وبز

هیئت مرخصه‌مز نهائی رأیه اشتراك ایتمه‌دی

اقتصاد قونفرانسی ریاستنه نقطهٔ نظرینی بیلدیرمن مرخصمز بسی بك

جنوره ۲۳ (آناطولی آژانسنك مخابر مخصوصی بیلدیریبور) مرخصمز حسن بك اقتصاد قونفرانسی ریاستنه برمکتوب تودیع ایتمشدر . بو مکتوبده ده‌نیلیورکه :

« احضاری قومیته طرفندن تنظیم اولونان زنکین ونافع تقدیر أیله‌مك ودرپیش اولنان مسائلك غایه‌لرینی تدقیقه منجر اولان مذاکراتی تعقیب ایتمك فرصتنه نائل اولدق .

هر اوچ قومیسیونك‌ده تماس ایتدیکی مسائلك اکثریسی مملکتمزك وضعیتیله صیق بر صورتده علاقه‌دار در . قونفرانس طرفندن درپیش اولنان متعدد وصایا یکی تورکیه‌نك سیاست اقتصادیه‌سنه حاکم اولان دیره کتیفلره مطابق اولوب تورکیه‌ده ساحهٔ تطبیق بولمقده‌در . معاملاتده مساوات ومتقابلیت بوسیاستك اس الاساسی تشکیل ایله‌مکده‌در . بوکا مقابل عمومی اجتماعه عرض اولنان راپورده ، تورکیه‌نك منافعنه واحتیاجاتنه توافق ایتمه‌ین مقررات موجوددرکه بونلری ، کندی حسابمزه رد ایتمك مجبورینده بولنه‌جقدق .

بوندن باشقه قونفرانسك باشلیجه نتایجندن بری‌ده بوندن باشقه قونفرانسك باشلیجه نتایجندن بری‌ده متصور خصوصاتك تحققی جمعیت اقوام مضبوطه‌سنه تودیع ایتمك اولاجقدر . حالبوکه قونفرانسده‌کی خصوصی وضعیتی دولایسیله بو تقریرلره اشتراك ایتمك هیئت مرخصه‌مزجه مشکل کورولمکده‌در . تورك هیئت مرخصه‌سی نهائی رأیه اشترا کدن استنکافی ترجیح ایلر . »

جنوره ، ۲۳ (آ . آ) — اقتصادقونفرانسنده هیئت مرخصه‌مز ، ژاپونیا هیئت مرخصه‌سی شرفنه برضیافت کشیده ایتمشدر .

اقتصاد قونفرانسك صوکی

جنوره ، ۲۳ (ا . ا) — اقتصادیات قونفرانسی مساعیسنی اکمال ایلمشدر . سوك جلسه‌ده روس مرخصی جمعیت اقوای حاکم ایمپراطورلقلرك منافعنه خدمت ایتمکله مؤاخذه ایتمشدر . زوهو ، عمله غروپی نامنه ویردیکی جوابده سوویتلرك کی اقتصادی سیاستلرنه تلمیح ایده‌رك دیمشدرکه :

ـ کندیلری ایچون اسباب مخففه طلب ایدنلرك بونی باشقه‌لرینه‌ده بخش ایله‌لری اقتضا ایده‌ر . قونفرانسك نتایجی جهان ایچون درین بر معنایی تضمن ایده‌جك ، بالخاصه اقتصادیات ساحه‌سنی ناسیونالیزمی تقبیح ایده‌ن برمعنا افاده ایلیه‌جکدر .

متعاقبا قونفرانس مساعیسنی موافق کوره‌جکی صورتده انتاج ایتمك خصوصی جمعیت اقوام مجلسنه تودیع ایده‌ن برقرار صورتی قبول اولونمشدر . لوشور ، قونفرانسك نتایجی حقنده دیمشدرکه :

ـ جمعیت اقوامك بعدما سیاسی مسائل حقنده اولدیغی کبی اقتصادی مسائلده‌ده خبردار ایدیلمسی لازم کلدیکی قبول وتسلیم ایدلمشدر .

معارف هیئتی

شهریمزدن حرکت ایتدی

جواد بك — عونی بك — علی حیدر بك

آوروپایه تدقیقات یاپمایه کوندریلن معارف هیئتی

آوروپایه کوندریلن معارف وکالتی هیئتندن اورته تدریسات مدیر عمومیسی جواد ، تعلیم وتربیه اعضاسندن عونی بکلر برای تدقیق آوروپایه کیتمك اوزره دونکی ترنله استانبوله حرکت ایتمشلردر .

هیئت استانبوله قیصه برمدت توقف ایتدکدن صوکرا اولا ویانه‌یه کیده‌رك اورادکی مکتبلری وبالخاصه قادین مؤسسه‌لرینی تدقیق ایده‌جك ، بعده برلینه کیده‌جکلردر . هیئت برمدت برلینده تدقیقات ایله مشغول اولاجق بعده دانیمارقه‌یه کیده‌رك تدقیقاتنه اوراده نهایت ویردکدن صوکرا عودت ایده‌جکدر .

هیئتك سیاحتی برآی قادار سوره‌جکدر . معارف وکیلی نجاتی بك دون هیئته تدقیقات حقنده لازم کلن دیره کتیفلری ویرمشدر .

بویوك قونغره

بوتونه ولایتلر قونغره‌یه مرخصلرینی انتخاب ایتدیلر

قونغره‌نك روز نامه‌سی میاننده فرقه نظامنامه‌سنك بعض موادینك تعدیلی خصوصاتی‌ده موجوددر

بویوك قونغره‌نك انعقاد ایده‌جکی کون هنوز تثبیت ایدیله‌مشدر ، بونکله برابر بو اجتماعك حزیرانك اون بشندن اول عقد ایدیله‌سنه احتمال ویریله‌مکده‌در . بالعموم ولایتلرجه قونغره‌یه مرخصلرینی انتخاب ایتمشلردر .

قونغره‌نك روزنامه‌سنده‌کی مواد میاننده فرقه نظامنامه‌سنك بعض موادینك تعدیلی خصوصاتی‌ده موجوددر ، نظامنامه موجبنجه قونغره‌نك مساعیسنك تنظیمی ایچون بالطبع مختلف انجمنلر تشکیل اولونماجقدر .

قونغره‌نك قاچ کون دوام ایده‌جکنی شیمدیدن تعیین ایتمك امکانی یوقدر . قونغره‌نك اجتماعندن اول هیئت وکیله وعمومی هیئت اداره وغروپ هیئت اداره‌سی احضارلرندن مرکب اولان فرقه دیوانی اجتماع ایده‌جك وقونغرده مذاکره‌سی مقرر اساسات برکره‌ده اوراده موضوع بحث اولوناجقدر .

معلوم اولدیغی اوزره فرقه هیئت اداره‌سی هیئت وکیله‌یه داخل بولونان بعضی ذواتدن ماعدا کاتب عمومی صفوت ، ازمیر مبعوثی جلال ، قونیه مبعوثی کاظم حسنی ، دیار بکر مبعوثی زانی وریزه مبعوثی فؤاد بکلردن غروپ هیئت اداره‌سی‌ده آقیون مبعوثی علی ، قونیه مبعوثی رفیق ، سعرد مبعوثی محمود ، اسپارطه مبعوثی مکرم ، عینتاب مبعوثی فاتح علی ، قارص مبعوثی آغا اوغلی احمد ، مبعوثی فاتح علی ، قارص مبعوثی آغا اوغلی احمد ، نیکده مبعوثی غالب ، آطنه مبعوثی ضمیر ، کوتاهیه مبعوثی نوری بکلر و استانبول مبعوثی حق شناسی پاشادن مرکبدر .

برقاچ کوندن بری شهریمزده بولونان خلق فرقه‌سی مفتشلرندن بعضیلری بویوك قونغره‌دن برایکی کون اول تکرار شهریمزه عودت ایتمك اوزره دون استانبوله حرکت ایتمشلردر .

رومانیا خارجیه ناظرینك بیاناتی

مرکزی آوروپا لوقارنوسی

میتله‌نژ کوچوك ائتلاف دولتلرینك روسیه‌یه قارشی احترازینی ترك ایتمه‌یه‌جکنی سویله‌یور

رومانیا خارجیه ناظری میتیله‌نژ

پارس ، (آ . آ) — غزته‌جیلره بیاناتده بولنان رومانیا خارجیه ناظری میتیله‌نژ کوچوك ائتلاف دولتلرینك پروغرامنی تطبیق وفعل ساحه‌سنه ایصال خصوصنده آرالرنده موجود وفاق وائتلافك تام وکامل اولدیغنی بیان ایتمشدر . موی الیه آچیق وصریح معلومات ویرمك صورتیله ایتالیا ـ یوغوسلاویا نزاعنك طانیلمقله حاصل نمی ایله‌مکده و رادیچ ایله موسولینی آراسنده جریان ایده‌جك مذاکراتك حسن نتیجه‌یه اقتران ایده‌جکنی امید ایتمکده‌در . موی الیه دیمشدرکه :

مارینقوویچ تجربه ، عزم واحتیاط صاحبی بر برذاتدر . مساعد برنتیجه‌یه وصول آرزوسنی پرورده ایتمکده‌در . رومانیا دخی بوطه برنتیجه استحصالنی تمنی ایتمکده‌در . چونکه یوغوسلاویایه اولدیغی کبی ایتالیایه‌ده غایت قیمتلی بردوستلق رابطه‌سیله مربوطدر .

میتیله‌نژ ، ایتالیان ـ ماجار میثاقی فیومه واسطه‌سیله تجاری ترانسیتی تأمینه وصربستانله ماجارستان آراسنده

[مابعدی ۲ نجی صحیفه‌نك ۳ نجی ستونده]