حاکمیت ملیه

مطبعه اداره خانه‌سی

آنقره ، چان قیری جاده‌سنده دائرهٔ مخصوصه
تلغراف آدرسی ؛ « آنقره حاکمیت ملیه »

اوطوماتیك تلفون { باش محرر ۱۰۶۳ — هیئت تحریریه ۱۰۶۲ — اداره ۱۰۶۴

خزینه واداره‌خانه‌یه عائد هرنوع اوراق اداره مدیریتی نامنه کوندرلمیدر .
جواب ویرلمسی آرزو ایدیلن مکتوبلر ایچون بش غروش پوسته پولی لف ایدلمیدر .

آبونه‌شرائطی

سنه‌لکی ۱۷۰۰ ، آلتی آیلغی ۹۰۰ ، اوچ آیلغی ۵۰۰ غروشدر .
اجنبی مملکتلرینه سنه‌لکی ۳۰۰۰ ، آلتی آیلغی ۱۶۰۰ غروشدر. اوچ آیلغی ۹۰۰

قیمت مقدره‌سز مکتوب ایچنده کوندریلن پارالرك ضیاعندن اداره‌جه مسئولیت قبول اولونماز .

شهر ایدیلن اعلانلرك محتویاتندن دولایی مسئولیت قبول ایدلمز .
اعلان شرائطی اداره مدیریتی ایله قرارلاشدیریلیر .

سکزنجی سنه ـ نومرو : ۲۱۱۰ — ۲۱ ذی‌القعده ۱۳۴۵ — پازارایرتسی — ۲۳ مایس ۱۹۲۷ — نسخه‌سی ۵ غروشدر

امنیت مسئله‌سی

کوچوك اصنافلقدن التزام ومتعهدتجارتندن جیقارق اصل بویوك ومشکل اقتصاد عامه یکی کیریبورر . تورکلردن مرکب شرکتلر یکی تأسس ایتمکده، تورك متشبثلری بین‌الملل مناسبتلره هنوز آلیشمقدردر ؛ هرکسده ایی ایشلره قاریشه‌رق سرمایه‌سنی ایشلتمك ویا استثمار ایدیله‌جك مختلف منابع ایچون سرمایه وشریك بولمق هوسی آرتیور. اجنبی سرمایه‌لرینه عائد غیر طبیعی امتیازلرك زوالی وبالخاصه سوك ظفردن بری آناطولینك مستثنا احوال وشرائطی سببیله ، تورکلر هرطرفده یارش یاواش اسکی تجارت شبکه‌سنه وضع ید ایتمکده‌در. تورك جمعیتنده وقتیله هیچ تصادف ایتمه‌دیکمز براتوذج ، چالیشان ، قارانان ، ایش یارامان ایچه سرمایه استثمار حسابلری یایان متشبث انسان انموذجی پیدا اولدی .

اسکی بسیط تورك تجارلری اقتصاد وسیاسه عالمنده اجنبی و خرستیانلرك خرجکذارلری ویا طفیلیلری ایدیلر ؛ بویك قیمتی آزدی ؛ حرب عمومیه‌سی غیر معقول و زوراکی ژنیکیناشدیرمه اصولنك ایسه هیچ بر قیمتی یوقدی .

تورك جمعیتنك اقتصادی قیمتی هنوز تأسس ایتمکده‌در. بناءً علیه بومازك ستعمال دوره‌سنده بعض اساسلری، نقطه‌لری نظردقته آلمق لازم کلیر . بو اساسلی نقطه‌لردن بری کرك حرب عمومیده ، کرك حرب عمومیدن ول نابع اولدیغمز رطاقم اعتیادلی ، یعنی او قازانج سیسته‌لرینه مخصوص اخلاقی ترك ایتمکدر . بین‌الملل مناسباته کیرن ویا متعدد کیمسه‌لرك سرمایه‌سنی هرهانکی بر نشبث ایچون اداره ایدن اشخاص ویاؤسسانك کاه کندی ملتلری نامنه دیکر ملتلره قارشی ، کاه ایشلتمکده اولدقلری سرمایه‌لر ایچون کندیلرینه امنیت ایدن انسانلره قارشی ، یالکز خودکامانه بر نقطهٔ نظردن دکل، فقط ملی اقتصادیاتك تأسس واعتباری نقطهٔ نظردن عظیم مسئولیتلری اولدیغی اونوتولمامالیدر. وقتیله بو مسئولیت خرجکذاری وطفیلیسی اولدیغمز اجنبی و خرستیان مؤسسه‌لرینك یاخود دولتك ایدی . بو بزی مع‌الأسف برآز لا بالیلیکه، کوچوك کوچوك دوشوندیرمکه آلیشدیرمشدر .

فرضا کچن سنه خسیس منفعت ملاحظه‌لریله، بر ایکی تجارك فندقلری ایچون یاپدیغی حیله‌کارلق ، باشقه مملکتلرك عینی ایشه یاریان دیکر محصوللرینه رغبت قازاندیردیغی کبی ، بو سنه‌کی فندق تجارتی قسماً تهدید ایتمشدر؛ کذا بر توتون تجارینك برایکی باقه‌یی اساسلی صورتده ضرردیده ایدن حیله‌کارانی ، آلیم پیاسه‌لرنده بزم علیهمزده‌کی سرت تلقیناتك رواجنه سبب اولمشدر. بین‌الملل مناسباتده بویله منفرد حرکتلر، مع‌التأسف بوتون برتجارتك هیئت عمومیه‌سنی، بتون برصنعت مستحصللریی زیانه سوقیور . بین‌الملل مناسباتده شدت قازانمش هرهانکی برمتالك ویافیرماك اعتباریی محافظه ایتمك ایچون اوشدتله علاقه‌دار اولانلر بعضاً مشترکاً بیوك ضررلره قاتلانه‌رق ، اعتبارلرینك صارصیلمامسنه دقت ایدرلر . شایان دقت دیکر بر نقطه‌ده ، هنوز بین‌الملل پیاسه‌لرده تورك متشبثك حقیقی قیمتی طانمامدقدن باشقه ، بالعکس تورکلرك طونونمامسنه جالیشان ضرر دیده عناصرك هرطرفده متمادیاً شبهه واحتراز اویاندیرمقده اولملریدر. توتون کبی ، فندق کبی ، پاموق کبی ، شو ویا بو شخصی یاخود بو مؤسسه‌یی دکل ، لکن مملکتك استناد ایتمکده اولدیغی بیوك استحصالاتدن هرهانکی برینی تمثیل ایدن شیلر اخراج اولندیغی صرده اواخراجات ایچون وضع اولونان سرمایه کیمك اولورسه اولسون بالذات استحصالك منفعتنك ملاحظه‌سی دیکر بتون ملاحظاتدن فائقدر .

بین‌الملل مناسباتده موقت قازانج دورغون ذهنیتی برینه، دائمی اعتبارلرك تأسیسی اندیشه‌سی قائم اولاجقدر. کرك هنوز پاره‌سنی شرکتلره سرمایه اولارق وضع ایتمکه آلیشان وطنداشلر آره‌سنده ، کرك تورك تجارتی ایله یکی تماسه کیدن بین‌الملل مخرج وپیاسه‌لرده تام برامنیتك تأسیسی اقتصادی دولت اولارق تورکیه جمهوریتنك انکشافی نقطهٔ نظرندن صوك درجه مهمدر . بو خصوصده حکومت مراقبه‌سنك ایسته‌نیلدیکی قدر تشدید ایدلمسنه ، عمومی قاعده‌لرده برآز انحراف ایدلمش اولسه بیله صرف آینده بولندیغمز خصوصی شرائط دوشونولورسه ، هیچ اعتراض ایتمیز .

فالح رفقی

هیئتلر ملتمزك بویوك خلاصکاره قارشی طاشیدیغی درین محبتی عرض ایتدیلر

العزیز، اورفه وصارو خان خلقنك تعظیماتی

بویوك ملت مجلسی رئیسمز، رئیس جمهور حضرتلری نامنه دومه اوچ ولایتك تعظیمات هیئتنی قبول ایتدیلر

تعظیمات هیئتلرینی قبول ایدن غازی کاظم پاشا حضرتلری

ولایتلری خلقنك بویوك غایه‌زده موطنیت وتعظیماتنی عرض اتمك اوزره شهرمزه کلن العزیز ، اورفه و صارو خان هیئتلری دون رئیس جمهور حضرتلری نامنه مجلس رئیسی کاظم پاشا مارفندن قبول ایدیلمشلردر.

العزیز هیئتی رئیسی خلیل‌بك ولایت اهالیسنك حرمت و تعظیملرینك بویوك غایه‌زده عرض وابلاغه ولایت بویور. مالری کاظم پاشا حضرتلرندن رجا ایتمشدر .

کاظم پاشا حضرتلری، ولایت خلقنك بوحسیاتی رئیس جمهور حضرتلرینه عرض ایده‌جکنی بیان و تشکر ایدرك ولایت احوالی حقنده هیئتدن ایضاحات آلمشدر .

اورفه هیئتنه شهرمزده‌کی اورفه مبعوثلری رافت، صفوت ورأفت بکلر ومفتیسا هیئتنده مصطفی فوزی بك اشتراك ایتمشلردر:

اورفه والیسی ؤ دیك‌قول مناسبتیله کاظم پاشا حضرتلرینه خطاباً آتیده‌کی سوزلری سویله‌مشدر .

— تورکیه بویوك ملت مجلسك رئیس محترمی پاشا حضرتلری ، اورفه‌نك قورتولوشنه مصادف ۱۱ نیسان کونك اثنای تسعیدنده ولایت خلقنك بویوك مجلیری اولان سوکیلی رئیس جمهورلرینه ابلاغی قرارلاشدیرمش اولدقلری تعظیم وشکران حسلری عرضه مأمور ایدلمشلردر . بوکون هیئتمز بو یوکسك وظیفه‌یی مبجل رئیس جمهورلری نامنه حضور ریاستپناهیلرنده ایفا ایتمکله بویوك برفخر وسعادت دویغه‌دردر .» بعده رئیس پاشا حضرتلری والی قرأت بکدن مملکتك تجاری ، زراعی وضعیتیله نفوس عمومیه‌سی حقنده ایضاحات آلمشلردر .

صارو خان مبعوثی مصطفی فوزی بك مفتیسا یولارنك برشرکت طرفندن انشاسی ایچون یاپیلان تشبث حقنده ایضاحات ویره‌رك بونك منتج وقفیت اولاسیله‌سی خصوصنده تمیانده بولونمشدر . کاظم پاشا حضرتلری ، قبول ایتدیکی هیئتلره رئیس جمهور حضرتلرینك ولایتلر خلقنه سلامرینك تبلیغی بیان ایتمشلردر .

برصرب کوزلاسی

لوندره ملاقاتنك مناسبتی

ورده‌مه غزته‌سی ، لوندره ملاقاتنك تماماً براهمیت مخصوصه اکتساب ایتدیکی یازیپیور

بلغراد ، ۲۲ (آ . آ) — ورده‌مه غزته‌سی موسیو دوسرغك لوندره سیاحتی مناسبتیله یازدیغی بر مقاله‌ده دیبورکه : « حال وحاضرده‌کی وضعیتك ادامه ایدن ترتیباتك انحلالنه دائر بر چوق شایعه‌لرك دوران ایتدیکی برزمانده رئیس جمهور موسیو دوسرغك لوندره سیاحتی عماً براهمیت مخصوصه اکتساب ایتمکده و انکلتره ـ فرانسه دوستلغنك پارلاق برتظاهری اولمق قابل ایدیله‌جك بر ماهیت عرض ایله‌مکده‌در . بوندن باشقه فرانسه ایله دوستلرینه قارشی برانکلتره ـ ایتالیا بلوقنك موضوع بحث اولدیغی بر زمانه تصادف ایتمسی بوتظاهره آیریجه براهمیت ویره‌مکده‌در .

بالقانلرده فرانسه وایتالیا

استانبول ، ۲۲ (آ . آ) — صوفیه‌دن فوسه بیلدیریلیور : بلغار مطبوعاتی بالقانلرده طوتوغی ایستیه‌بن فرانسز سیاستنك انکلتره ـ ایتالیا سیاست مشترکه‌سی قارشیسنده مغلوب اولدیغنی یازمقده ، بویك میدار برمثالی فرانسه‌نك برآلتی اولان کوچك اشتلافك شدتلی پروتستولرینه رغماً بولغارستاندن عسکری قونترولك رفعی ایچون بین‌الملل قونترول هیئتجه ویریلن قراردن کورمکده‌در .

روما سفیریمز قاونیقانك آتله‌سنده

روما ، ۲۱ (آ . آ) — تورکیه‌نك روما ـ فیری سعادتلو تورنوه عزمت ایدرك قاونیقانك آتله‌سنی زیارت ایتمش وغازی پاشانك هیکلی حقنده بیان تقدیرات ایله‌مشدر . سفیر جنابلری تورن شهرامینی طرفندن اوکله بکمکنه دعوت ایدیلمش وملاحره بات قارنه‌لرنی کزمشدر .

روسیه و انکلتره

قطع مناسباتمی دوغریمی؟

برخبره کوره سوویتلر انکلیز بانقه‌لرنده‌کی آلتون مودوعاتی کیری آلدیلر

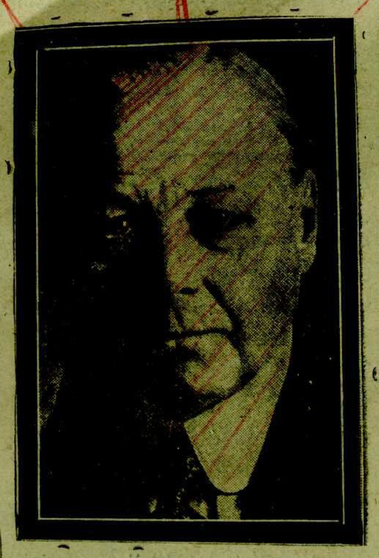

انکلیز ـ روس مناسباتنك قطعی ترویج ایده‌لردن

انکلتره داخلیه ناظری جونسونه هیقس

برلین ، ۲۲ (آ . آ) — سوویتلر انکلیز بانقه‌لرنده‌کی آلتون مودوعاتی کری آلمشلردر. وه‌تمینستر غازه‌تك استخبارینه کوره انکلیز امپراطورلغی مدافعهٔ مملکت قومیته‌سی روسیه ایله انکلتره آراسنده‌کی مناسباتنك کرکیلکندن متولد وضعیتی تدقیق ایچون دون کیجه اجتماع ایتمشدر .

مستقل محافظه‌کار ده‌یلی اکسپره‌س غزته‌سی روسیه ایله قطع مناسبات تصوری عهده‌نه بوله‌ق مخالف غزته‌لره التحاق ایتمشدر . مذکور غزته قطع مناسباتدن باشلیجه متضرر اولاجق طرفك ده‌یلی تغراف غزته‌سنه نظراً آلمانیه انکلیز ـ سوویت مناسباتنك قطعی نتیجه‌سی اولارق انکلیزلرك بالواسطه روسیه‌یه ویرلمسی احتمالنه قارشی آلمانلره یکیدن قره‌دی ویره‌ملرندن اندیشه ایتمکده‌درلر.

روس تجارت قومیسرلکنك بر قراری

موسقووا ، ۲۰ (آ . آ) — تجارت قومیسری میقویان کوندردیکی برتعمیمنامه ایله تجاری ممثلك فعالیتك مجری طبیعیده جریانی تأمین ایدیله‌مش اولان مملکتلرده‌کی تجارت ممثللری ادخالات واخراجات ساحه‌سنده بوندن صوکراکی فعالیتلری درحال یکیدن تدقیقه دعوت ایتمکده‌در . بو امره کوره وبرلوب‌ده هنوز استعمال ایدیله‌مش اولان رخصتنامه‌لر موجبنجه یاپیلاجق اولان سیارشلر تجارت قومیسرلکنك خصوصی مساعده‌سی استحصال ایدیلمکجه موقع تطبیقه قوولاماز . مملك اجنبیه‌ده‌کی معاملات و اداره مأمورلری تجاری معاملاتك مجرای طبیعیده جریانی تأمین ایدیله‌مش اولان مملکتلرده‌کی تجاوت ممثلکارله درحال مخابره‌یه کیریشمکه وبوندن باشقه کلمجك سهٔ مالیه تجارت خارجه پروغرامنی امضا ایدرکن سیرشاتك تحویلی لزومنی نظر دقته آلمامه مأمور ایدلمشلردر .

انقطاع غیر قابل اجتنابمیدر ؟

لوندره ، (آ . ا) — هاوس آزنسی بیلدیریور : رسمی محافل انکلیز ناظرلرینك سوویتلره قارشی اتخاذ ولنه‌جق طرز حرکت حقنده هنوز بر قرار ویرمکه موفق اولاماملرینی بیان ایتمکده‌در. ایونینغ ستاندارد غزته‌سی چیرلاینك انقطاعك هم غیر قابل اجتناب وهم‌ده شایان آرزو اولادیغی مطالعه‌سنده بولوندیغنی اظهار ایدیور. ناظرلرك اکثریسی انقطاع طرفداری اولدیغی جهتله قابینه‌نك پازار ایرتسی ویاخود صالی کونی بر قرار ویره‌جکی سویله‌نیور .

تورکیه و بولغارستانه

استانبول ، ۲۲ (آ . آ) — صوفیه‌دن فوسه بیلدیریلیور : بولغارستانك آنقره سفیری موسیو پاولوف بورایه کله‌جك ـ بولغار تجارت معاهده‌سی حقنده تورکیه‌نك نقطهٔ نظری ایضاح ایتمشدر . موی الیه تورکیه طرفندن تنظیم ولنوب مذاکراته اساس تشکیل ایده‌جك پروژه‌یی‌ده کتیرمشدر .

تورك ویونان ائتلافنك تطبیقاتی

استانبول ، ۲۲ (آ . آ) — آتنه‌دن فوسه بیلدیریلیور : تورك ـ یونان ائتلافنك تطبیقنه مأمور قومیسیون پازارایرتسی طوپلانارق اعاده‌سی لازم کلن تورك ـ ملاکنك آرتق مشکلاتسز وسرعتله اعاده‌سی حقنده مقررات اتخاذ ایده‌جکدر .

تورك شومندوفرجیلرك بویوك کونی

۲۹ مایس

خطك کشادی استحضاراتی

اکمال ایدیلدی

آنقره ـ قیصری خطك کشاد رسمی ایچون استحضارات اکمال ایدلمك اوزره‌در. کشاددن بر کیجه اول بورادن اون برده بر ترن مخصوص حرکت ایدرك قیصری‌یه کیده‌جکدر .

بو ترن محترم باش وکیلمز ، وکیللریمزدن بعضیلرینی مجلس هیئتی ومطبوعات ممثللری حامل اولاجقدر .

خبر آلدیغمزه نظراً قیصریك بو بویوك کونده شمندوفر سیاستنك بویوك مسوجی عصمت پاشا حضرتلرینی کورمك ایچون جوارلردن بر چوق خلق کلیبور . ۲۹ مایس تورك شمندوفرجیلك تاریخنده دائما بویوك خاطره‌سیله یاد ایدیله‌جك بر کون اولاجقدر .

۱۳۴۰ سنه‌سی مارتنده عصمت پاشا حکومتنك ملت مجلسندن کچیردیکی برلایحهٔ قانونیه ایله تشکیل اولونان دمیر یوللر انشاآت و یشلتمه اداره‌سی موجود قیصه ده‌قوویل خطی وزرنده درحال نورمال خط دوشتمه‌یه باشلامش وبدایتده آنقره ـ موسی کوی ـ سیواس استقامتی اوزرینه انشاسی موضوع بحث اولان خطك کذرکاهی بالاخره آنقره ـ قیصری ـ سیواسه تبدیل اولونمشدی .

۱۰ تشرین اول ۱۳۴۰ ده آنقره‌دن اعتباراً کنیش خط فرشباتنه باشلامدی . ۲۰ تشرین ثانی ۱۳۴۱ ده ایکیوز دردنجی کیلومتروده بولدان [illegible] برکره‌قدر خط دوشه‌ندی . ۱۳۴۲ سنه‌سی انشاآت موسسنده مضایقه‌مالیه دولایسیله خطده برآز اقی فعالیت سکته‌دار اولمشدی، فقط حکومتمز بومشکلاتی‌ده اقتحام ایده‌رك ایلولدن اعتباراً حملی برصورتده انشاآت فعالیتنه دوام ایله‌دی وایشته بوکون خطی ۳۸۰ نجی کیلومتروی ایصاله موفق اولدی .

۱۰ تشرین ثانی ۱۳۴۰ ایله ۱۲ مایس ۱۳۴۳ وطنك یالکز توسمنده ۳۸۰ کیلومتروالق انشاآتك اکمال و نتایجی نه‌مظم برموفقیتدر !

بویوك غازینك تورلادیردیغی ولده هدفه وارمق ایچون متین آدیملرله یورویوب تورك شومندوفرجیلرینك اك بویوك موفقتی عزم وثباتده آرامیلدر .

اك کوچوك عمله‌سندن ، ایشچیسندن ، مقاسجیدن اك بویوك آمرینه قدر هرکس هدفه وصولی ملی برغایه اولارق طانیمش وعهده‌سنه دوشن وظیفه‌یی بویوك براصرار وصادقانه‌یاپمشدر پروغرامك تطبیق ایچون قیشك یاغمولی ، طوفانلی برمجی کونلرنده تحت الصفر ۳۰ درجه‌ده رایله یاپیلان عسکرلر وعمله‌لر ، کونده اون سکز ساعت آتش قارشیسنده کوره‌ك صالابان آتشچیلر ، صباحلره قدر مالزمه قطارلرنی سوق ایدن حرکت مأمورلری ، بونلری اداره ایده‌ن قیمتلی مهندسلر بوتون مشکلاتی آیجق بوکسك وطن وظیفه‌سی بیله‌رك اقتحام ایتمشلردر. بوکون بومشغلی سعیلرینك موفق نتیجه‌سی قارشیسنده سوینه‌ن شومندوفرجیلریمز دیبورلرکه :

— بر یالچین داغلری، صارپ وادیلری طبیعتله مجادله ایدرك آشارتن انکشاف قابلیتنزه تردد ایدن غربك خودبین وحسود ملتلری مواجهه‌سنده ملتمزك بزه قارشی کوستردیکی اعتماد ؛ بوچنین ایشی اقتحام ایتمسنده بویوك مشوقز وتسلیمز اولمشدی .

ماجارستانده قراللقمی ؟

قونت به‌تلن ، دیکتاتورلق تمایلاتی کوستردیکنه دائر اتهامی رد ایدییور

قونت به‌تلن

پشته ، ۲۰ (آ . آ) — قونت آندراشی، قونت به‌تلنی قراللیغك اعادهٔ تأسیسی مسئله‌سی حقنده أخیراً وقوع بولان بیاناتی اثناسنده دیکتاتورلق تمایلاتی اظهاریله اتهام ایتمشدر . باش وکیل بو اتهامه برتبلیغ نشری صورتیله جواب ویرمشدر. قونت به‌تلن بوتبلیغده مطلقیت اداره‌یه معطوف آرزو و آلمار بسله‌دیکی حقنده‌کی اتهاماته قارشی کندیسنی مدافعه ایتمکدن واحوال حاضره داخلنده بویله دیکتلی برمسئله‌نك موقع مناقشه‌یه قوتیلماسنه مساعده ایده‌جك اولان هرهانکی برحکومتك ماجارستان ایچون مشئوم نتایج تولید ایده‌بیله‌جك غیرقابل تجویز برخفیف مشربلك کوسترمش اولاجغنی علاوه ایتمکده‌در .

طیاره جیلك عالمنده یك بیوك برموفقیت

طیاره‌جی ایندبرغ بحر محیط آطلاسی بی موفقیتله کچدی

زوالی قونك‌سره نصیب اولمایان موفقیتی ، اولکی کونه بحر محیطی بلانوقف کچمك صورتیله آیدنلان ایندبرغ قازاندی . بوقوه جهان بوماهر طیاره‌جی تقدیر وتبریك ایدییور

لوبورژه ، ۲۱ (ا . ا) — طیاره‌جی ایندبرغ یکری کی‌یکری ایکی کیجه لوبورژه طیاره قرارکاهنده یره اینمشدر .

پارس ۲۲ (آ . آ) — ساعت ۳، لوبورژه طیاره قرارکاهنده اجتماع ایده‌ن یکیکرجه خلق ایندبرغی کمال شوق و مخالصانه آلقیشلامشدر . طیاره‌جینك بره اینمسی حوادثی پارسده سرعتله انتشار ایتمش غزته‌لرك ضیالی حرفلرله وقوع بولان اعلانات وصورت مخصوصه‌ده طبع ایتدکلری نسخه‌لر طیاره‌جیلرك موفقیتی اخبار ایله‌شدر. بوموفقیت عمومی بر تقدیر اویاندیرمشدر . تیاترو وسینه‌ما پرده‌لرنده بوخبری آلقیشلر آراسنده اعلان ایتمشلردر . موزیقه‌لر آمریقا مارشنی چالمش ، حاضرون مارشی آیاقده دیکله‌مشلردر . حربیه ومسعای ناظرلری طیاره‌جی‌یه حکومت نامنه بیان تبریکات ایله‌مشلردر .

ایندبرغ طیاره‌سنی کندی یاپمشدر

لوندره ، ۲۱ (آ . آ) — ایندبرغ‌ك اولدیغی طیاره کندی اثر اعمال وایجادی عد اولنه‌بیلیر . هرنه‌قادار طیاره‌نك موتوری وسائر اقسامی فابریقه‌ده عمل ایدیلمشدر . موی الیه‌یه بوقدرت ایجادیه‌سنی صرف ایده‌رك طیاره‌نك بر چوق آلتلرینی چیقارتمش وبرلرینه کندی دوشوندیکی آلتلری قویمشدر . بوتبدلات اوقدر چوق‌درکه ، ایندبرغ طیاره‌سنی بالذات انشا وعمال ایلدیکنی سویله‌ییلیر. موی الیه طیاره‌سنده اجرا ایتدیکی تعدیلاتك اك مهمی اثنای سیاحتده بحر محیطك انکلیزلری تدقیق یلدیکی پریسقوب آلتیدر . مشهور انکلیز طیاره‌جی آلان قوپهام قپودان ایندبرغه بر تلغراف کوندروب بحر محیط اطلاسی سیاحتنده کوستردیکی ثبات ومقاومتدن دولایی صمیمی تبریکاتی بیان ایتمش واوزون سیاحتلرده طیاره‌جیك اك بویوك دشمنی اویقو اولدیغی حالده بو دوشمانه قارشی آمریقان طیاره‌جیسنك کوستردیکی مقاومتك بوتون طیاره‌جیلر طرفندن تقدیره شایان اولدیغنی ذکر ایتمشدر. قوپهام ایندبرغك بحر محیط اطلاسی سیاحتی ایله طیاره‌لرك قابلیتی حقنده کمال واصل اولدیغنی وطیاره‌جیلكك اوتومبیلجیلكه نسبتله داها ساده ، داها قولای وتهلکه‌سز اولدیغنی اثبات یلدیکنی قید ایتمشدر .

اقامت یومیه‌سی

ضابطریمزه یول ، صرفی وسیاحت یومیه‌سندن ماعدا اقامت یومیه‌سی ویریله‌سی مقرردر

قورسلره اشتراك ایده‌جك ضابطان ومأمورین عسکریه‌یه یول ، صرفی وسیاحت یومیه‌سندن ماعدا فریق ولوا رتبه‌لرنده بولنانلره یوز یکرمی بش ، میرالای، قائمقام بیکباشیلره یتمش بش، داهادون رتبه‌ده‌کی ضابطان ومأمورین عسکریه‌یه آللی غروش اقامت یومیه‌سی ویریله‌جکدر . مأموریت موقته ایله کوندریله‌جك ضابطان مأمورین عسکریه‌نك مأموریتلرینك اهمیتی درجه‌سنه کوره یکرمی کوندن فضله دوام ایده‌جك مأموریتلرده قانون اقامت یومیه‌سی ویریله‌سی لازم کله‌جکنك تعیین وتحدیدی مداومهٔ ملیه وکالتك تقدیرینه براقیلمشدر. بو خصوصده‌کی لایحهٔ قانونیه هیئت وکیله‌جه قبول ایدیله‌رك بویوك ملت مجلسنه کوندرلمشدر .

قره دکزده سیس

قره دکز واپوری سیس یوزندن سینوب اوکلرنده قره‌یه اوطورمشدر

صامسون ، ۲۲ (خصوصی مخابریمزدن) — برقاچ کوندن بری قره دکزده دوام ایدن سیس دولایسیله (آنقره) واپوری دون صباح اسنه‌سی اوکلرنده برتهلکه آتلاتمشدر بوکیجه (دون کیجه)ده (قره دکز) واپوری سینوب اوکلرنده قره‌یه اوطورمشدر. واپورك تخلیصنه همیله چالیشلمقده‌در.

فاسده حرکات عسکریه

راباط ، ۲۲ (آ . آ) — اوئه‌ستران منطقه‌سنده ده‌سلانك غرب وادیسنده‌کی [illegible] عملیاتی موفقیتله ختام بولمشدر . قبایلنك [illegible] مقاومتی قیرارق هدفلرینه واصل اولمشلردر .

اسوپجره ایله تجارت معاهده‌سی

بر معاهده‌نك تصویبی

اسوپجره ایله امضا ایدیلن تجارت معاهده‌سی هیئت وکیله‌جه تصویب ایدیلدی

اسوپجره ایله امضا ایدیلمش تجارت معاهده‌سی هیئت وکیله‌جه قبول ایدیله‌رك بویوك ملت مجلسنه کوندرلمشدر . معاهده‌ده بالخاصه اجیر ، اوزوم، فندق، فستق، آبنوس وخلی کبی باشلیجه اخراجات امتعه‌سی ایچون تنزلات ومساعدت تثبیت ایدلمش تجاری مناسباتمزك مستقر براساسه ربطنه موفقیت آلویرمشدر .

هیئت مرخصه‌سی اخراجات امتعه‌سی دخی باشلیجه‌سی تشکیل ایدن اوزوملر ایچون سلطانیه اوزومی عنوانی آلتنده وبالجمله ازمیر اوزوملرینی احوا ایتمك اوزره اون فرانق رسم ویرلمه‌سنی تکلیف ایتمشلردر. اسوپجره مرخصلری بوتکلیفی قبول ایدرك معاهده‌یه بوصورتله وضع امضا ایله‌مشلردر .

معادن لایحه‌سنك تدقیقاتی

معادن لایحه‌سنك بودورهٔ اجتماعیه‌ده اتمامی ایچون تجارت، عدلیه، داخلیه وبودجه انجمنلرندن آیریلاجق ایکیشر اعضادن مرکب مشترك براکجمنده تدقیقی قرر ایتمشدر .

اوپیه ایله امضا ایدیلن تجارت معاهده‌سی

اوپیه ایله امضا ایدیلن تجارت معاهده‌سی

اوپیه ایله امضا ایدیلن تجارت معاهده‌سی ایچون تورکیه جمهوریتی ایله اوپیه ارسنده تجارت معاهده‌سی اکتساب ایتمکده‌در. بو معاهده‌نك تصویبی ایچون بوکون مجلس عالیسنه بر لایحه قانونیه تقدیم ایدیلمشدر. بو لایحه‌نك مجلس عالیسنه تقدیم