# عقارات وقفیه مزایده‌سی

آنقره اوقاف مدیریتندن :

| جنسی | بدل نخمینی لیرا | عقار نومروسی | وقفی | موقعی | مستأجر سابقنك اسمی |
|---|---|---|---|---|---|
| اوطه | ٣٦ | ٣٢١ | عبادالله | بانق عثمانی جوارنده | بایبوردلی کورد عزیز |
| دکان | ٢٥٢ | ٣٢٢ | عبادالله | چاقیجیلرده | استانبولی تسکه‌جی مصطفی افندی |
| » | ٣٠٠ | ٣٣٣ | زاهده‌خانم | قیوردپازارنده | جامجی هارون افندی |
| باراقه | ٣٠ | ٣٤٤ | بویاجی علی | پرنج‌خانی اوکنده | بوشدر . |
| | | ٣٤٥ | | | |
| دکان | ١٧٥ | ٣٤٨ | زاهده‌خانم | خفافلرده | خفاف محمد علی اغا |
| باراقه | ١٠ | ٣٥١ | بویاجی علی | قبا کولکده | بوشدر . |
| » | ٣٠٠ | ٣٥٤ | قاغی پازاری | بانق پازارنده | طاتلیجی کمال افندی |
| » | ٤٥٢ | ٣٥٥ | » » | » » | طربزونلی علی رضا افندی |
| خانه | ١٢٠٦ | ٣٦٠ | مضبوطه‌دن | اخی طغر اصحله‌سنده | دیشجی علی شعبان بك |
| دکان | ٢٠٠٠ | ٣٦١ | خواجه‌پاشا | قره اوغلاده | توتونجی احمد حمدی بك |
| قهوه‌خانه | ٦٠٠ | ٣٦٢ | معمار زاده | اولوجامعده | شیخ عز الدین محله‌سندن اکمکجی رفعت |
| آرضیه | ٢٠ | ٣٦٣ | قورشونلی | پیده‌جیلر سوقاغنده | بورکجی سالطش اغا |
| » | ١٠٣ | ٣٦٦ | حاسکی | تحته قلعه‌ده | حاجی طوغان محله‌سندن بوزغادلی عوادیس |
| نصف دکرمن | ٧٥ | ٤٠٦ | دورت‌ده‌ده | ایوه‌دبك چفتلکنده | اسکیشهرلی امین اوغلی یوسف افندی |
| دکان | ١٥ | ٤١٤ | بلاو اوغلی | پرنج‌خانی اوکنده | حاجی عرب محله‌سندن خانجی ابراهیم اغا |
| » | ١٥ | ٤١٥ | » | » » » | کچیك محله‌سندن سراج فائق اوسته |
| طباق دکانی | ٢٠ | ٤٢٤ | طاغ آردی | طباقخانه‌ده | طباق حسین عونی افندی |
| دکان | ١٢٠ | ٤٤٥ | حاجی بایرام ولی | پرنج‌خانی اوکنده | بوشدر . |
| » | ١٥ | ٤٤٦ | » | » » | بوشدر . |
| » | ٧٠٠ | ٤٤٩ | زاهده‌خانم | قیوز پازارنده | قصاب یشار اغا |
| » | ٢٢١ | ٤٥٢ | » | » تحته قلعه‌ده | اکمکجی مصطفی افندی |
| » | ٢٠١ | ٤٥٣ | » | » » » | متقاعد بن عسکریه‌دن احمد |
| آرضیه | ١٠ | ٤٦١ | » | » » » | حیدی زاده حلمی بك |
| قهوه‌جی دکانی | ٢١ | ٤٦٣ | » | » » » | حصارلی صالح ذکی افندی |
| دکان | ٧٠ | ٤٦٣ | مولوبخانه | قطانی محله‌سنده | صابونی محله‌سندن اسماعیل اغا |
| » | ٥٠ | ٤٦٤ | » | » » | شکری به محله‌سنده یقال محمود اغا |
| بوستان | ٨ | ٤٩٧ | عائشه‌قادین | خطیب چایرنده | بوستانجی صالح اغا |
| چایر | ٩٠ | ٥٠١ | تولبجه | قازلاده | تکه احمد محله‌سندن سعید افندی |
| ترلا | ٢٥ | ٥٠٢ | » | استاسیون جوارنده | » » » |
| سبزه بوستانی | ٦٠ | ٥٠٤ | اخی یعقوب | دکرمن خرقنده | قریش محله‌سندن عثمان اوغلی اوکمن اغا |
| » » | ٧٠ | ٥٠٥ | معمار زاده | » | حاجی بایرام محله‌سندن صالطش اوغلی علی |

اشبو جدوله محرر عقارات وقفیه‌لرك سنالك بدل ایجارلری مزایده‌یه قونولمشدر . وضع اولنان بدل حدلایق کوریلدیکی تقدیرده مایسك اونوز برنجی سالی کونی درتده احاله ایدیله‌جکندن طالبلرك مزایده واعلان قانونك آلتنجی ماده‌سنده محرر تأمینات آقچه‌لریله برلکده صباح پازارنده انقره اوقاف مدیریتنده مراجعت ایلدکی اعلان اولنور . ٢-١٤١٤


براین جوارنده کوپه‌نتك مکاتب

## ث . ژ . فوغل

### تل وقابلو فابریقه‌سی معمولاتی

C. J. Vogel Draht &
Kabelwerke
Aktiengesellschaft
Bei BERLIN
COEPENICK

١ — تحت‌الارض تأسیساته مخصوص الکتریق قابلولری .
٢ — قوتلی جریانه مخصوص قورشون محفظه‌لی قابلولر .
٣ — خفیف جریانه مخصوص قورشون محفظه‌لی قابلولر .
٤ — (N. G. A. O) (N. G. A) کبی اوزری صارغیلی الکتریق تللری .
خارجی تأسیساته مخصوص الکتریق قابلولری ، قوردونلر ، فیشی قابلولری وسائره .
٥ — دینامو تللری .
٦ — بوری انجه موضوع الکتریق تللری .
٧ — تلفون تللری .
الکتریق وتلفون تأسیساته عائد بالجمله تل وقابلولر اوزرینه سپارش قبول اولنور . قتالوغلری مجاناً ارسال قلنیر . هر خصوصده مفصل معلومات آلمق ایچون مذکور فابریقه‌نك نور کیه عمومی آجنته‌سی :
آرمان راینوویچ ( غلطه عنایت خان ) نومرو ١١-١٠
غلطه پوسته‌خانه‌سی
٣٧١ نومرولی پوسته قوتوسی
آدرسنه مراجعت اولونملدر . استانبول



## مطبعه جیلره مخصوص

اك سوك سیستمده عمال ایدیلمش صبه ماکنه‌لری ، امریکه‌لر پروه دستکهی ، تل دیکیش ، زیمبا ، کاغد کسکی ماکنه‌لری ، مفوا مقاصلری وبالعموم محروقه‌لر متحرك انکلیز قروسله‌ی مارقه‌لی موطورلر موجوددر . کذا دمیر وقورشون غاربتورلر ، آنتره‌لین ، چیچك ، پیرپچ چیزکیلر ، فاله‌لر ، قومپاسلر ، صردانه طوتقالی ، غرته کتاب وایلوستراسیون صرکیلری ، الون پویالر وبالعموم مطبعه‌جیلقه متعلق آلات ، ادوات ومالزمهٔ عمومیه موجوددر .

استانبول باب عالی جاده‌سنده رشید افندی خانه‌سنده **قوهنقه برادرلر**


# ازمیرده اموال غیر منقوله مزایده‌سی

ازمیر دفترداریندن :

| موقعی محله‌سی | سوقاغی | جنسی | مشتملاتی | قیمت خمینه‌سی |
|---|---|---|---|---|
| | | | شرقاً حمال باشی کریمه‌سی محسنه خانمك زیتونلك وصرماسی غرباً قسماً کریملی عثمان اغا » وصرماسیله قسماً مراد اغا وحسن بکلر زیتونلکلری شمالاً ماه بن کك باغ ، نار وزیتونلکی ایله قسماً حاجی حسن غانك ترلا وباغی جنوباً کریملی عثمان غانك زیتونلك وصرماسیله آرالرنی تفریق ایدن بر دیوار موجوددر | [illegible] |
| قوقاریالی | اوچقیولی | زیتونلك | الی دونمدر | |
| » | » | خراب باغ وترلا ٢٥ دونومدر | بودخی مجموعی ٢٢٥ دونم اراضی اوزرنده ٢٥٠٠ الی ٣٠٠٠ زیتون بادم اشجاری قله وآخور ، قویو | [illegible] |
| » | » | صرما | ١٥٠ دونومدر بودخی خانه وحوض موجود ایسه‌ده خرابدر . | [illegible] |

بالاده اوصافی محرر اموال غیر منقوله‌نك ملکیتلری فروخت ایدلمك اوزره ٣ مایس ٩٢٧ تاریخندن ١ حزیران ٩٢٧ تاریخنه قدر قبولی ظرف صورتیله مزایده‌یه وضع ایدلمشدر . مدت مزایده اولان ١ حزیران ٩٢٧ چهارشنبه کونی بعد الزوال ساعت اون نشده اك صوك بی تدقیق و حد لایق کورلدیکی تقدیرده مالیه وکالت جلیله‌سندن بعد الاستیذان احاله‌لری اجرا قلنه‌جغی اعلان اولنور . ١-٣٧٣

# سکز سنه‌ده سکز تقسیطله عرصه مزایده‌سی

آنقره دفترداراغندن :

| نومرو | محله‌سی | موقعی | قیمت خمینه‌سی عدد لیرا | عمومی | خصوصی | قیمت مقیده‌سی عدد لیرا | خصوصی | متر | الماق | جنسی | وضعیت حاضره‌سی |
|---|---|---|---|---|---|---|---|---|---|---|---|
| ١٩٠ | قورد | ویران کلیسا سوقاغی | ٢٣٠٠ | ٩ | | ١٥ | | ٣٧,٥٠ | | عرصه | الیوم عرصه حالنده |
| ١٩١ | » | » » » | ٢٢٩٩ | ٦ | | ٧١٠ | | ٧١,٢٥ | | » | » » » |
| ١٩٢ | » ارمنی | » » » | ٢٣٠١ | ٨ | | ٢٣٠ | ٥٠ | ٢٣,٠٠ | | » | » » » |
| ١٩٣ | حاجی منصور | » » » | ٢٣٩٩ | ١ | | ١٢٥٠ | | ١٢٥ | | » | » » » |
| ١٩٤ | قورد | » » » | ٢٣٠٠ | ٣ | | ١٢٠٠ | | ٨٠ | | » | » » » |

بالاده اوصافی محرر عرصه‌لرك بدل احاله‌سی سکز سنه وسکز تقسیطله استیفا ایدلمك و ٢ حزیران ٩٢٧ پنجشنبه کونی ساعت اون بشده احاله ایدلمك اوزره ١٢ مایس ٩٢٧ تاریخنده مزایده‌یه وضع ایدلمش اولمغله طالب اولانلرك ولایت املاك علیه مدیریتنده متشکل قومیسیونه مراجعتلری اعلان اولنور .
٢-١٠١٧

## انشاآت صاحبلرینك نظر دقتنه

بو کره صورت مخصوصه‌ده کوتاهیه‌دن کتیرمش اولدیم کبره‌چ سوك درجه ایدر تجربه ایچون تحته قلعه‌ده‌کی دکانمه برکره تشریف بویوران ذوات کرامك عمون قالاجقلری اعلان اولونور .
تحته قلعه‌ده کبره‌چجی یوسف ضیا
١-٤٣

## بغداد یلك چیتا

ایسته‌نیلن مقدار وابعاددہ حاضردر . کیرمید آلتی چیتا ایله هرنوع انشاآت کرمسته‌سی طوپدن وپراکنده صاتیلیر . فیاتلر چوق اوجوزدر . هرکون اون ایکیبه قدر استانبول کرسته مغازه‌سنك آق کوری جاده‌سنده ملت مجلسی الصالندکی چیق ارضیه‌سنه مراجعت امدلسی . ١-٦٨٧

## کیره‌چ احتیاجی اولانلرك نظر دقتنه

بوتون انشاآتلرجه طانمش خالص وعنبر کوتاهیه‌نك مشهور کیره‌جندن کرك وانغوله وکرکسه براکنده صورتیله آرزو ایدن ذواتك ناش‌خان آرقه‌سنده کوتاهیه پازارنه مراجعتلری . ١-٣٠٥

## اوچنجی قول اردو مبایعات قومیسیونندن :

چنالجه مستحدم قطعاتی احتیاجی ایچون ٢٥٧٥٨ کیلو صغیر اتی و ٩ ٢٦٧ کیلو قیوون اتی قپالی ظرف اصولیله موقع مناقصه‌یه قونیلمشدر . احاله‌لری ٦ حزیران ٩٢٧ پازارتسی کونی اجرا ایدیله‌جکندن شرائطی آکلاق ایسته‌ینلرك هرکون وطالب اولانلرك ده یوزده یدی بچق نسبتنده تأمینات موقته‌لریله مؤسسه خاکوی مبایعات قومیسیونه مراجعتلری
٢-٧٢٣

## صاتیلق پیانو

آلمق ایسته‌ینلر ، فوتوغرافیف قارشوسنده اقتصاد وکاغدجیلق ومطبعه‌جیلق شرکتنه مراجعت ایتسه‌لر
١-٤٣٢

## تشبثات برلکی

انشاآت شعبه‌سی

بانقه تأمیناتی مقابلنده کوچوك وبویوك انشاآت درعهده ایدر .
عصمت پاشا مکتبی جاده‌سی - نومرو ١٣-٣
پوسته قوتوسو - نومرو : ٢١٥

## صاتیلق قامیون

مدافعهٔ ملیه وکالتی مبایعات قومیسیونندن :
اوطومبیل مالزمه دپوسنده موجود طقوز عدد کهنه قامیون مزایدهٔ علنیه صورتیله فروخت ایدیله‌جکدر . مزایده‌یه شهرحالك بکری اوچنجی پازار ایرتسی کونی قبل الزوال ساعت اونده باشلانه‌جقدر . طالبلرك مذکور قامیونلری کورمك ایچون هرکون مذکور دپو مدیریتنه ویوم مزایده‌ده تأمیناتلریله برابر محلده تشکل ایدن قومیسیون مخصوصنه مراجعت ایتملری اعلان اولنور .
٢-١٩٨١

## آپارتمان مناقصه‌سی

اوقاف مدیریت عمومیه‌سندن :
انشاسی موقع مناقصه‌یه قونیلان ایکنجی وقف آپارتمانك مدتی کوریلن لزوم اوزرینه ١ حزیران ٩٢٧ چهارشنبه کونه قدر تمدید ایدلمشدر .

## صیدیه رسومی

واردات مخصوصه مدیریت عمومیه‌سندن :
مع پولنه نه طرزون وبورصه‌نك اوچ سنه‌لك امانت بدل سابق ١٣٤٧ لیرادن عبارت اولان صید بحری تذکره خرجیله صیدماهی رسومنك اوچ سنه‌لکی مزایده‌یه چیقارلدیغندن طالب اولان وشرائطنی آکلامق ایسته‌ینلر طرزون واستانبول واردات مخصوصه باش مدیریتلریله آنقره‌ده مدیریت عمومیه‌یه مراجعتلری اعلان اولنور .
١-٤٢٩

## آغشاب ال آرابه‌لری

طوپدن پراکنده‌لك اوجوزاك صاغلام آغشاب ال آرابه‌لرینی بالق پازارده واستانبول جاده‌سنده اسه‌منلیلر مالزمهٔ انشائیه نجارخانه‌لرنده بولورسکز .
٢-٢٨

## پازارلقه طاسه اخراجی

اعمالات حربیه مبایعات قومیسیونندن :
اثمانی مقابلنده مواد نفلاقه‌سی وبرلك ونقلیه‌سی اداره‌یه عائد اولانی اوزره بیك متره مکعبی طاش اخراجی حقنده اولجه اعلان ایدلمش ایسه‌ده کوریلن لزومه مبنی یوم احاله ١ حزیران ٩٢٧ تاریخه مصادف چهارشنبه کونی ساعت ١٤ ده تعیین قلنمش اولدیغندن شرطنامه‌سنی کورمك و ایضاحات آلمق ایسته‌ینلرك هرکون وقطعی پازارلقه اشترك ایچون ده تأمینات موقته چکه‌سی و اهلیت وثیقه‌سیله تاریخ مذکورده مراجعت ایلملری اعلان اولنور .

## مناقصه اعلانی

مطبوعات مدیریت عمومیه‌سندن :
مطبوعات مدیریت عمومیه‌سی طرفندن آیلق اولارق نشر ایدلمکده بولنان « آیك تاریخی » مجموعه‌سنك حزیران ٩٢٧ بدایتندن مایس ٩٢٨ غایه‌سنه قادار ترتیب ، طبع وتجلیده‌سی بکری کون مدتله و پازارلق صورتیله مناقصه‌یه وضع ایدلدیکندن طالب اولانلرك شرائط مناقصه‌یی آکلامق اوزره مدیریت عمومیه‌یه مراجعتلری اعلان اولنور .
١-٣٢٢

## عجله صاتیلق خانه‌لر

جبه‌جیده ارضروم چشمه‌سی ایلرسنده جاده اوزرنده انشا ایتدیردیکمز درت عدد نمونه‌لك خانه‌لرك انشا آتی بوکره ختام بولمشدر . اشبو خانه‌لرك حین انشاسنده بالخاصه عصری وصحی برشکلده اولمسنه اعتنا ایدلمش وخاصة صوتأسیساتی بانیوسی وطالی صوی جالب محسنات بولنمشدر . دردر وبشر اوطه‌لری و بودروم قاتی وصوفه‌لری اك مشکلپسند ذواتك بیله آرزولرینی تطمین ایده‌جك شکلده‌در . کورمك ایستیانلرك محله وپازارلقی ایچون ده طاش خان قارشوسنده آناطولو ایش بوردینه مراجعتلری .
١-٦٦٧

## غریطه مدیریت عمومیه‌سندن :

جبه‌جیده خریطه مدیریت عمومیه‌سی بناسنده کشفامه‌سی موجبجه باپیلاحق اولان شابیر وارلرله دوه‌لوغ‌ن ماصه‌لری وسائر بعض تعمیلاتك اجراسی پازارلق صورتیله موقع مناقصه‌یه وضع اصلش وشهر مایسك یکری اوچنجی پازار ایرتسی کونی احاله‌سی مقرر بولنمش اولدیغندن بو بابده‌کی لشفنامه‌یی کورمك وبی سورمك اوزره تأمینات موقته‌لریله مأمدیریت عمومیه لوازمنه مراجعتلری اعلا اولنور
٢-١٩٨٢

## بایبورد بلدیه ریاستنده :

بلدیه هیئتنك کوستره‌جکی خطوط اساس اولمق اوزره ١-٥٠٠ مقیاسنده تفصلات ١-٢٠٠٠ مقیاسنده تدقیق ١-٥٠٠ مقیاسنده‌کی عمومی خریطه‌لرده بایپله‌جق یافته‌لرك ابعادینی کوستر مك شرطلریله بایبوردك تیرلکی اصولیله خریطه‌سی آلنه‌جقدر . خریطه‌نك اخذینه طالب اولانلرك سه هکتار ایچون تکلیف ایده‌جکلری فیاتی ایکی آی ظرفنده بلدیه دائره‌سنه کوندرملری وآرزو ایدنلرك بو بابده‌کی شرطنامه‌یی ایکی لیرا مقابلنده آدرسلرینه کوندرملك اوزره دائره‌مزدن ویاخود آنقره واستانبول شهر امانتلریله طرزون وصامسون بلدیه ریاستندن طلب ملرینی اعلان اولنور .
١-٣٥٦

## کیرالق بویوك بنا

بیکشهرده دیکمن ولی اوزرنده سکز اوطه ، بانیو ، مطبخ ومشتملات سائره‌یی جامع وصوبی موجود خانه آلتی آیلق ویا سنه‌لك ایجاره ویریله‌جکدر . طالبلرك دیوان محاسباتده مراقب مظفر بکه مراجعتلری .
١-٤٥٩

کوز دوقتوری

## وفیق حسنی

قره اوغلان‌ده قوتوغرافیف بناسی قارشیسنده‌کی معاینه خانه‌یه نقل ایتمشدر . خسته‌لرنی اوکله‌دن صوکره قبول وتداوی ایتمکده‌در . تلفون ١٦٥٠ نومرودن آرانیله‌جقدر .

دباغخانه جاده‌سنده بکی انشا یدیان تورك تیاترو سنده ٢٣ مایس پازار ایرتسی کونی آقشامی ساعت ٢١ ده

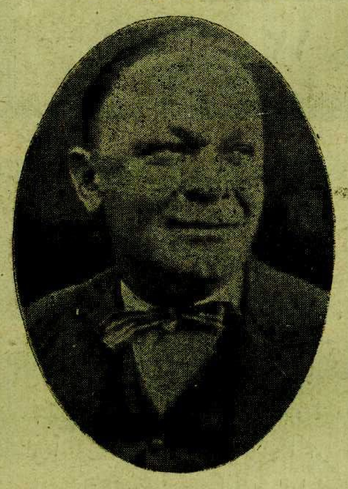

صنعتکار فخری بك مسامره‌سی
مخلص صباح الدین بکك نازندهٔ [ کلبك ضابط ]
اون دقت ٣ پرده
دوراسنبدادده (حز محکمه‌سی) فاسته‌ز ، قومه‌دی ١ پرده

## کیرالق قاتلر

هرنوع تجارته ودوقتورلره الوبریلن حکومت جاده‌سنده اسکی مرکز قرانطنه‌سی فوقنده‌کی آپارتمانده مذکور آپارتمانده دیش طبیبی دانیال دورغود بکه مراجعت .
١-٦٥٦

## کیرالق خانه

حاجی بایرام محله‌سنده صحیه وکالتی صیتمه مجادله‌سی مدیرلنك یانده ، آلتنده ایکی بیوك مخزن ، اورتا قاتنده اوچ اوطه برمطبخ وباغچه ، اوست قاتنده درت وطه برصالونی حاوی شرقه ناظر و منظره‌سی لطیف وهو دار خانه کیرالقدر . داخلیه وکالتی هیئت تفتیشیه ممیزی منیر بکه مراجعت اولنمسی

## کیرالق خانه

مذکور خانه‌نك صره‌سنده و کوشه باشنده اوچ اوطه‌لی ومشتملات سائره‌یی حاوی دیکر برخانه‌نك آلتی آیلق کیرالقدر
درونده کیله مراجعت
١-٤١٩

## صاتیلق عرصه‌لر

شهرك اك معتنا محلده آپارتمان وخانه انشاسنه مساعد اوحوزبدی پارچه عرصه صاتیلقدر . طالبلرك طاشخان قارشوسنده حیرالدین زاده شمس الدین بکك یارغه‌سنه مراجعت ایتملری .
١-٤٧٧

## شفق چایی

طوپدن وپراکنده ایچون انقره‌ده‌ده‌نوسی :
بانق پازارنده مهردار زاده اسماعیل حقی مخدومنلری تجارتخانه‌سی

## کیرالق خانه

اوقاف مدیریت عمومیه‌سی جوارنده درت اوطه ومشتملات سائره‌یی حاوی مستقل خانه مجانه کیرالقدر . طالب ولانلرك بدلیه وکالتی معتمدی نیازی افندی‌یه مراجعتلری .
١-٣٨١

## ضایع نفوس تذکره‌سی

بوغازلیماندن آلمش اولدغم نفوس تذکره‌سی ضایع اولمشدر . یکینی آله‌جغمدن اسکیسنك حکمی یوقدر . حاجی اوغلی نیدن ٢٢٢ نومرولی محرم اوغلی حسن


## اعلان هرکه من

آلتنجی صحیفه‌ده : سطری ١٢,٥ غروشی
بشنجی » : » ٢٠ »
دردنجی » : » ٤٠ »
کتاب و آثار مفیده اعلانلرندن یوزده بکری تنزیلات یاپیلیر .
شرکت اعلانلرله کاتب عدالکلردن آنوبه شرکتلردن کلهجك اعلاناتك سطری ١٥ غروشدر . بانقه ومؤسسات مالیه اعلانلرینك شرائطی آیرجه قرارلاشدیریلیر . رسوم استهلاکیه و شهراماتی عائداتی دولایسیله رسمی اعلاناتك سطری ١١ غروشدر .


مدیر مسئول : ناشد حقی