استانبول حکومتنجه تقاعد ایدیلنلر حقنده

واقع اولان برمراجعت اوزرینه بویوك ملت مجلسنده دوره اوزره برمناقشه جریانه ابتدی

بویوك ملت مجلسی دون رئیس وکیلی عصمت بك ریاستنده اجتماع ایتمشدر . اولا أدبی ، علمی وبدیعی آثارلرك حمایه‌سنه متعلق بین‌الملل مقاوله‌لره تورکیه‌نك اشتراکی حقنده‌کی قانون لایحه‌سی معارف وخارجیه انجمنلرینه ، تألیف حق قانونی لایحه‌سی معارف وعدلیه انجمنلرینه ، قابوتاژ قانونته بر ماده تذییلی حقنده قانون لایحه‌سی تجارت انجمننه ، استقلال محاربانی مملولرینه مکافات نقدیه اعطاسنه دائر اولان قانون احکامندن استفاده‌لری قضایا ایله‌بن مملول ضابطان وافراد حقنده‌کی اون یکنجی دفترك تقدیم ایدلدیکنه دائر باش‌وکالت تذکره‌سی بودجه انجمننه حواله ایدیلمشدر .

بولی مبعوثی شکری بك ، اراضی قانوننك یکرمنجی ماده‌سنه مذیل ٢-٨٥ نومرولی تکلیف قانونیسی ومالیه ، طاپو وعدلیه انجمنلری مضبطه‌لری روزنامه‌یه آلنمشدر . اصول محاسبهٔ عمومیه قانونی لایحه‌سی ودیوان محاسبات ، مالیه وبودجه انجمنلرینك مشترك مضبطه‌سی مستعجلاً مذاکره‌سی تکلیف اولونمشدر .

بری ، بحری ، هوائی وژندارمه ارکان ، امرا وضابطانی ایله مأمورین ومنسوبین عسکریه معاشات وتخصیصات فوق العاده‌لرینه متدائر قانوننك بشنجی ماده‌سنك تعدیلی حقنده قانون لایحه‌سیله ریزه مبعوثی اکرم بك ٢-٤٠٠ نومرولی تکلیف قانونیسی ومدافعهٔ ملیه وبودجه انجمنلری مضبطه‌لری ایله ، تعرفه قانوننك بشنجی ماده‌سنه تذییل ایدیله‌جك مواد حقنده قانون لایحه‌سی ومالیه وبودجه انجمنلری مضبطه‌لری ودردست تشکیل اولان بروسه قاپلیجه‌لری نورك آنونیم شرکتنه اوقاف مدیریت عمومیه‌سنك اشتراکه مأذونیتنه دائر قانونك تعدیلی حقنده قانون لایحه‌سی وبودجه انجمنی مضبطه‌سی روزنامه‌یه آلنمشدر .

استانبول حکومتنجه عقد ایدیلن باجمله مقاولات ومعاهدات وسائرنك کأن لم یکن عدینه دائر ٧ حزیران ٣٣٦ تاریخلی قانونك تفسیرینه دائر صورتی مندرج مضبطه اوقوندی .

مالیه انجمنی مضبطه‌سی

استانبولك اشغالندن صوکره حکومت ساقطه طرفندن ٢٢ مارت ١٣٣٦ تاریخندن معتبر اولق اوزره تقاعده سوق ایدیلن وتقاعد معامله‌سنك ٧ حزیران ١٣١٦ تاریخلی قانونه مخالف اولمسنه مبنی ٦ مایس ١٣٤٠ تاریخندن اعتبارا یکیدن تقاعدی ارادهٔ ملیه‌یه اقتران ایله‌بن ارکان حرب فریق مرسیلی جمال پاشانك تخصیصات تقاعدیه‌سنك صورت تسویه‌سی ایچون مدافعهٔ ملیه ومالیه وکالتلری آراسنده‌کی نقطهٔ نظر فرقنك حلی ضمننده کیفیتك اجرا وکیللری هیئتی قراریله تفسیری طلبنی حاوی باش وکالتك ٢٢ تشرین اول ١٣٤١ تاریخلی و ٦-٥٠٣٤ نومرولو تذکره‌سی ومربوطاتی مطالعه و تدقیق اولوندی . مدافعهٔ ملیه وکالتی ٧ حزیران ١٣٣٦ تاریخلی قانونك « ١٦ مارت ١٣٣٦ تاریخندن اعتباراً استانبول حکومتنجه عقد ایدیان باجمله مقاولات و معهودات سائرنك کأن لم یکن عدی حقنده‌کی قانون » سرلوحه‌سنده‌کی سائره لفظنه وقانونك متنده مطلق اولوب‌دی استعمال اولونان مقررات رسمیه تعبیرینه استناداً « استانبولك اشغالی تاریخی اولان ١٦ مارت ١٣٣٦ - ١٩٢٠ دن اعتباراً بویوك ملت مجلسنك تصویبی خارجنده استانبولجه عقد ایدلمش ویا ایدیله‌جك بالعموم معاهدات ومقاولات وعقودات ومقررات رسمیه وویرلمش امتیازات ومعادن فراغ وانتقالاتی ورخصتنامه‌لری ایله متارکه‌دن صوکره عقد ایدلمش باجمله معاهدات خفیه دوغریدن دوغری‌یه ویا بالواسطه اجانبه ویرلمش امتیازات و معادن فراغ وانتقالاتی ایله رخصتنامه‌لری کأن لم یکن در» ١٦ مارت ١٣٣٦ تاریخندن صوکره یاپلمش اولان اشبو تقاعدیه‌نك مقررات رسمیه‌دن اعتباریله کأن لم یکن عدی طبیعی بولندیغی وجمال پاشانك‌ده حکومت جمهوریه‌جه ٢٦ مارت ١٣٤٠ تاریخنده تقاعدی اجرا قلنمش بولندیغندن صورت تقاعدینك ١٩ کانون اول ١٣٣٩ تاریخلی قانونك ایکنجی ماده‌سنه توفیقی لزومی فاده ایلمکده‌در ، « برنجی وایکنجی تورکیه بویوك ملت مجلسنده اعضا بولنمش اولان وبولنان بالعموم ارکان ، امرا ، ضابطان ومنسوبین عسکریه‌نك حقوق مکتسبهٔ عسکریه‌لری وقدملری مبعوثاق مدتجه دخی محفوظ ولوب دورهٔ انتخابیه‌نك ختامنده ویاخود دورهٔ انتخابیه‌ائناسنده مبعوثلقدن استعفالری حالنده مبعوث اولمازدن اولکی سجللرینه کوره معامله کوریرلر .

مالیه وکالتی ایسه متن قانونك سرلوحه‌لره یازلمسی امکان خارجنده‌در اساساً متن موجود ایکن سرلوحه تبدیلاتندن استخراج معنایه محل یوقدر مارالذکر ٧ حزیران ١٣٣٦ تاریخلی قانونك برنجی ماده‌سی متن ماده‌ده‌کی تعبیراته نظراً مافا استانبول حکومتنجه عقد ایدیلن معاهدات خفیه‌یه و امتیازاته منحصر عد ایتمك ضروریدر بو ماده‌نك معاملات نقاعدیه‌ده تشمیل ایدیله‌بیلمسی ضمننده مدافعهٔ ملیه وکالتنك مستندتی وارد دکلدر شکلنده بیان مطالعه ایتمکده وبناءً علیه مبعوث اولمادن اول مقاصد اولان جمال پاشا حقنده ١٩ کانون اول ١٣٣٩ تاریخلی قانونك ایکنجی ماده‌سی احکامنك تطبیقی اولونایه‌جغی نتیجه‌سنه وارمقده‌در .

مدافعهٔ ملیه ومالیه وکیللری بکلردن شفاهاً دخی ایضاحات آلنمق صورتیله کیفیت هیئت عمومیه‌نك امر وحواله‌سی اوزرینه انجمنمزجه تدقیق اولندی .

٧ حزیران ١٣٣٦ تاریخلی قانونك بوقاری‌ده عیناً یازلمش اولان برنجی ماده‌سی متن وتعبیراتندن استخراج معنا صورتیله برکافته لزوم اولمایوب قانونك روح اصلیسنی تحری ایتمك استحصال نتیجه‌یی تماملیله تسهیل ایدر ماهیتده‌در . اساساً ٦ مارت ١٣٣٠ دن صوکرا استانبولده برحکومت موضوع بحث دکلدرکه ، اوتاریخدن صوکرا استانبولده برحکومت طانتمامشدرکه آنك مقرراتندن شو ویا بوقسمی کأن لم یکن اولسون ویا اولماسین شکلنده برمناقشه‌یه زمین اولسون . بناءً علیه حکومت ماهیتنده طانتمامسی طبیعی اولان او موجودیتك اجرا ایلدیکی تقاعد معاملاتی‌ده کأن لم یکن عدایله‌نك وتقاعد معامله‌سنك‌ده قررات رسمیه میانته کیرمسی طبیعی بولندیغی قبول ایتمك ضروریدر . ساساً تطبیقات دخی دائما بوصورتله جریان ایتمش استانبولجه تقاعده سوق اولنان ذواتك وضعیتلری حکومت ملیه وجمهوریه‌جه بوراده تکرار نظر تدقیقدن کچیریله‌رك اصولنه موافق کوریلنلرك اوتاریخدن معتبر اولق قیدیله یکیدن تقاعدلری اجرا ایدیله‌کلمشدر . ترفیع وسائره‌ده بوکامقیسدر .

شوحالده جمال پاشانك حکومت جمهوریه‌جه ٢٦ مارت ١٣٤٠ تاریخنده تقاعدی اجرا ایدلمش اولدیغنه وبروجه بالا ایضاحاته نظراً اولجه واقع تقاعدینك کأن لم یکن عدی‌ده مابینی اولاجغنه کوره ١٩ کانون اول ١٣٣٩ تاریخلی و ٣٨٥ نومرولی قانونك مواد مخصوصه‌سنه توفیقاً تابع معامله اولمسی لزومی تظاهر ایدر . انجمنمز مسئله‌یی شو شکلده تشریع ایتمکله مواد قانونیه‌ده موجب تفسیر بروضعیت دخی بولمادیغی ملاحظه‌سنده‌در بناءً علیه مدافعهٔ ملیه وکالتنك نقطهٔ نظریله مشترك اولان انجمنمز اشبو ایضاحات دائره‌سنده ایفای معامله اولنمسی لزومنك وکالت مشارالیهایه تبلیغی خصوصنی هیئت عمومیه‌نك نظر تصویبنه عرض ایتمکی قرارلاشدیرمشدر . بر موجب حواله مدافعهٔ ملیه انجمننه تقدیم .

مدافعهٔ ملیه وکیلی رجب بك — سابق مرسین مبعوثی جمال پاشانك تقاعدلکی خصوصنده مالیه وکالتی ایله مدافعهٔ ملیه وکالتی آراسنده اساسلی بر اختلاف حاصل اولدی . بونی هیئت وکیله‌ده مذاکره ایتدك ومجلس عالی‌یه عرضنه قرار ویردك .

کچن کون جریان ایدن مذاکراتی ضبطده اوقودم . قانونك متنی دیورکه ١٦ مارتدن صوکره استانبولده کندیسنه حکومت سوسی ویرن هیئتك عقد ایتدیکی مقاولات و معاهدات و سائره کأن لم یکندر . شمدی بو اصل مسئله‌یی خصوصیته تطبیق ایتدیکمز زمان نه منظره حاصل اولور . اوزمان جمال پاشا آناطولیده حکومت تشکل ایتمه‌دن اول تقاعدلکنی استدعا ایتمش و معامله‌سی اکمال اولنمه‌دن مالطه‌یه سوق ایدلمش و ١٦ مارتدن صوکره استانبول حکومتی ناشقه وطن‌داشلری تقاعد ایتدیکی کبی جمال پاشا حقنده‌ده تقاعد قراری ویرمش . شمدی تقاعدلك معامله‌سی مقررات رسمیه‌میانته داخلمیدر ؟ چونکه مسئله دائره‌سنك انهاسی اوزرینه او زمان اراده‌یه وشمدی ارادهٔ ملیه‌یه اقتران ایله اولور . بونلر مقررات رسمیه دکلیدر . اوزمان استانبولده‌کی هیئت کندیسنه حکومت سوسی ویره‌رك بر چوق مقررات اتخاذ ایتمشدر . شمدی برکون اوله‌جقدرکه بویله بر مقررات چیقه‌جقدر ودیه‌بکارکه وقتیله بر مجلس مسئله‌یی مقررات رسمیه عد ایتمه‌مشدر . بونك‌ده اونك کبی اولاسی لازم کله‌جکدر . بویله برمطالب اولاجقدر . بو مطالب مالاً ضرری موجب اولاجغی کبی عینی زمانده بو ملی دولتك اساسنی تشکیل ایدن بویوك پره‌نسیپ ایله طوغریدن طوغری‌یه تعارض ایده‌جکدر . چونکه آرقه‌شلر بوراده حکومت ملیه تأسس ایتدیکی زمان بشقه حکومت طانیورز دنیامشدی . آرتق بونك عاسی ایچریسنه تقاعد کبی اوفاق نقك ایشلری استانبول حکومتی یاپه‌بیلیر کبی برشیئی برآن بوراده‌کی مجلسك بونی تصور ایده‌بیله‌جکنه امکان تصور ایده‌بیلیر میسکز ؟ استانبولجه یاپلمش بر چوق تقاعدلر واردر ، ترفیعلر واردر . بزبونلری واردعدایه‌دك اما بلکه بزم تقاعد ایتدیکمز آدملر آراسنده استانبول حکومتنك تواردا و تصادفاً تقاعده‌سوق ایتدیکی بعض آدملر بولنه‌بیلیر . بناءً علیه مسئله‌یی مجرد برذاتك تقاعدی کبی دکل اوندن تفرع ایتمش برچوق مسائله تماس ایدن بویوك برمسئله اوله‌رق تلقی ایتمك موافق اولور قناعتنده‌م .

مالیه وکیلی مصطفی عبدالخالق بك — افندم اولان مادهٔ قانونیه‌یی اوقویه‌جغم :

« ماده ١ استانبولك اشغالی اولان ١٦ مارت ١٣٣٦ - ١٩٢٠ دن اعتباراً بویوك ملت مجلسنك تصویبی خارجنده استانبولجه عقد ایدلمش ویا ایدیله‌جك بالعموم معاهدات و مقاولات وعقودات و مقررات رسمیه و ویرلمش امتیازات ومعادن فراغ وانتقالی و رخصتنامه‌لری متارکه‌دن صوکره عقد ایدلمش باجمله معاهدات خفیه و دوغریدن دوغری‌یه ویا بالواسطه اجانبه ویرلمش امتیازات و معادن فراغ وانتقالاتی ایله رخصتنامه‌لری کأن لم یکندر . »

شیمدی تقاعد معاملاتی مجلسلرك تصویبنه افتران ایدن مواددنمیدر ؟ مثلا مکتب شهادتنامه‌لری ، محکمه حکملری وار ، بونلرك مجلسك مقرراتنه احتیاجی اولمادیغی ایچون معتبردر بناءً علیه مقررات رسمیه مجلسك تصویبنه افتراناینی‌ده لازم کلن مقررات رسمیه‌در . بنده‌کز مادهٔ اوقودم . مسئله آکلاشلمشدر . هیئت جلیله نصل تفسیر ایدرسه اویله اولور .

مدافعهٔ ملیه وکیلی رجب بك — بیوریورلرکه بویوك ملت مجلسنك تصویبنه اقتران ایتمك قیدی واردر . بوکونکی شکله کوره بونلرك هپسی بیوك ملت مجلسنك تصویبنه اقتران ایتمه‌سی لازم کان مواددنمیدر ؟ عقودات ومقاولات دیور . مقررات رسمیه دیور . بونلرك هپسی ، مجلسك تصویبنه عرض اولنوری ؟ حزیران ٣٣٦ تاریخنده وضع ایدلمش اولان برقانونك منی غایت طوغریدر . تورکیه بیوك ملت مجلسنك اداره‌سی اوزمانکی تورکیه بیوك ملت مجلسنك تیفریقات مادیه‌سنه کله‌لرك روحنده‌کی وبوتدبیرلرك شکل حقیقتلرنده‌کی افاده‌لری تماماً مطابقدر . او وقت شیمدیکی کبی اجرائی وتشریعی صلاحیتلری نفسنده جمع ایدن هر اساسلی معامله وقراره واضع ایدن اولان مجلسدی . مجلسك تصویبی دیه‌یه بوقانونك متنده ذکر ایدیلمش اولان وادی بوکونکی حکومت جمهوریه‌نك مجلسیله ، حکومتیله ، ریاست جمهوریله ، بونون مقامیله ، بونون بر حکومت شعارینه تعلق ایده‌ن برحکومت حقوقنك نه‌صورتله استعمال ایدیله‌جکی معناسنده اکلاشی اضطرارندیز

احمد رمزی بك (غازی عینتاب) — افندم ، بنده‌کز بوندن شویله آکلاییورم . استانبول حکومتنجه ویرلمش مقررات موضوعات قانونیه‌یه موافق ایسه قانونیدر ، معتبردر . دکل ایسه کأن لم یکندر . بومسئله تشکیلات اساسیه انجمننده حل ایدیلیدر .

رجب بك (مدافعهٔ ملیه وکیلی) — رمزی بك آرقداشمزك مطالعه‌سنه‌ده عرض جواب ایتمك اضطرارنده قالدم . شویله‌دیمك ایسته‌دیلرکه اوزمان استانبولده یاپیلمش بر حکومت واردی . کندی نظام وقانون یاپمازدی اما اوندن اول یاپیلانلری تطبیق ایدردی .

آرقداشلر ، دنیاده حکومت دینیلن مفهوم قدر بر کل تام تشکیل ایدن وهیچ بر معنا ، مفهوم وتلقیده تجزی و اختلاف قبول ایتمه‌ین و بویله مشوش ایکی طرفلی ، ایکی معنا تلقیسنه امکان اولیان باشقه بروارلق یوقدر . مسئله‌نك تشکیلات اساسیه انجمننده تدقیقنه لزوم یوقدر . چونکه مسئله تشکیلات اساسیه مسئله‌سی دکل ؛ حقوق اساسیه ودولت مفهوملرینك بوتون مدلولاری و اساساتی داخلنده هیئت محترمه‌جه حل اولوناجق بر موضوعدر .

(مرسین مبعوثی نیازی بك ؛ بو مضبطه‌نك تشکیلات اساسیه انجمننده تدقیقنه دائر تقریری قبول اولونمادی ومضبطه عیناً قبول ایدلدی .)

وانده کی اولو جامعك آلچی تزییناتی تورك صناعتنك الك یوکسك اثریدر

وان قصبه‌سنده عصرلرجه اول اچه قویونلی شاه جهانك یاپدیردیغی بوجامع تورکك یوکسك قابلیتنه جانلی بر دلیل اوله‌رق کوستریله‌بیلیر

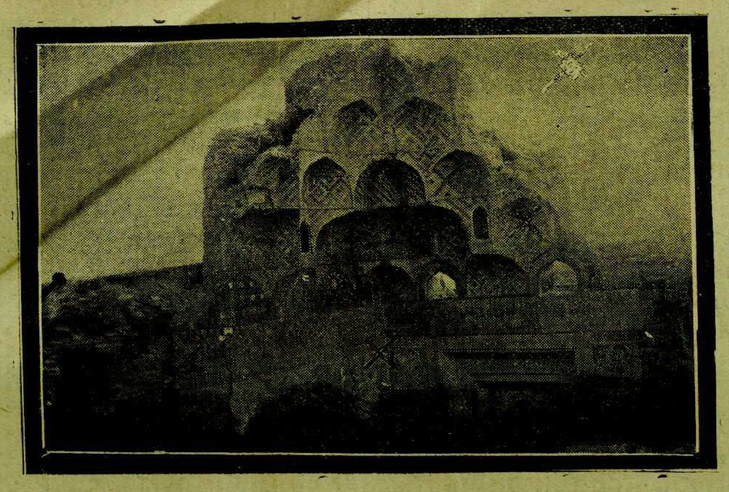

شاه جهانك طرفندن یاپدیریلان اولو جامعك خرابه‌سی

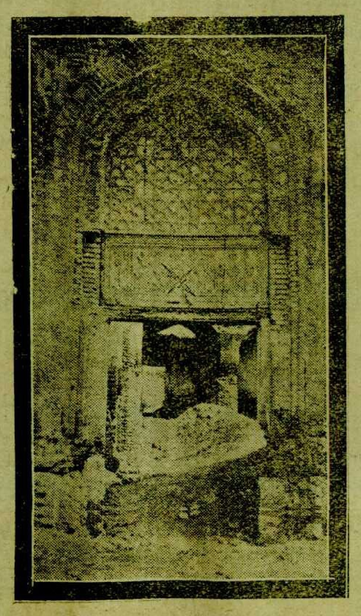

اولو جامعك قاپوسی

وان ، ٢١ مایس (خصوصی مخابرمیزدن) - سزوانك اولو جامعنك چوق قیمتدار آثار عتیقه‌سنی کوسترمکه رسملر یوللایورم .

اولو جامعك مه‌زمان بیقیلدیغنی بو کون وانده سیلن یوقدر . بو کوزلم جامعك بیقیق دیوارلرنده‌کی نقشلر الآن نفاستی محافظه ایتمکده‌در . او قدر قاره ، یاغموره ، کونشه وهوانك هر درلو تأثیراتنه رغماً یکیلکنی صاقلایور ، اصلا بوزولمامش بر حالده‌در . تورکك آلچی صنعتنده نه‌قدر یوکسك بر قابلیتی اولدیغنی کوسترن الك جانلی دلیللردر . آلچی ایشلرینی اکثریا یاپانلری اوستهلرینك یاپدیغنی کوردکجه بالطبع متأثر اولیورز . بوکونکی آلچیلر دکل برعصر ، حتی برقاچ سنه کچینجه ، قاپالی یرلرده دوکولمکه باشلایور بویوك بابالرمزك یاپدقلری ایسه ، بویله آچیق یرلرده بیله عصرلرجه صاغلام قالیور .

رسملرده کوریلن بیاضلر آلچیدن تزیناتدر . جامع حقنده اولیا چلبی ١٠٦٥ تاریخنده شونلری یازیور : « آشاغی قلعه‌ده بنا اولنان (اولو جامع) آذ بایجان حکمدارلرندن آقچه قویونلی رقیهٔ عالیسی واركه افلا قد چکمشدر . استاد بنای مهندسی سلف ودار مقدورین بذل ایدوب انواع فصوص مقوم محکوك وکوماکون رخام عبرت نمون معکوك ایله معقود قیلمشدر . قبهٔ عالیسی جمله درودیواری رویته قرمزی سیله طوغله‌لر ایله یازیلر یازلمش وطوغله‌دن کونا کون خطلر دیزمشکه آیة من آیات اللهدر . بو خطلرك مثلی حمص حضرتی حمص قلعه‌سنك روی دیوارنده دخی واردر .

غایت اولو وقدیم بر معبد اولوب حلال ، زلال مل ایله بنا اولوندیغندن بر روحانیت معنویه‌سی واردر . بر طرز قدیم محراب ومنبری واركه عمق منجوقلر ایله بیاض ، سیاه وقزل احجار ذی قیمت ایله صنعتکارانه ایشلنمشدر . بر مصنع منارهسی وار : حقیقةً واجب السیردر . بونده اولان کوزقاماشدیریجی تصرفلر هیچ بر جامعده کوروله‌مشدر . »

(اولیا چلبی سیاحتنامه‌سی ص : ١٨)

ایشته اولیا چلبی بو جامعی تصویر ایدیور . یازیقی که ، بیقلمش . قاپیسنده کوربان کوفی خطلی بسم الله ، قبارتمه طوغله‌دندر . موزه‌یه کتیرلمکه لایق بر تورك صنعت نفیسه‌سیدر .

یونانه قابینه سنك وضعیتی

آتینه ، ٢١ (آ . آ) — ایکی ناظر آراسنده چیقان اختلاف نظر بر طرف ایدلمشدر . قووالیسیون قابینه‌سی وظیفه‌سنه تام بر اتحاد ذهنیتی ایله دوام ایدجکدر .

آلمانیا - ایتالیا

برلین ، ٢١ (آ . آ) — آلمانیا ایله ایتالیا هوا مناقلاتنه وسیرسفائنه متعلق بر اتلافنامه امضالامشلردر .

بین الملل مساعی قانونی

پارس ، ٣٠ (آ آ) — مبعوثان سکزساعتلق مساعی حقنده‌کی مقاوله‌نامه‌نك تصدیقنه مأذونیت اعطاسنی متضمن اعیاندن اعاده اولنان قانون لایحه‌سنی مذکور مقاوله‌نامه‌نك آلمانیا بویوك بریتانیا طرفندن تصدیقندن صوکرا مرعی اولاجغنه دائر اعیانجه سرد اولنان قید احترازی ایله قبول ایتمشدر .

بو قشام
خیرچین قادین
غلوریا سوراسون
یکی سینه ماده

محافظ کوجك سیاحتی — محافظ کوجی ازمیرده

« اسماعیل حقی بکك نوطلرندن »

— ٦ —

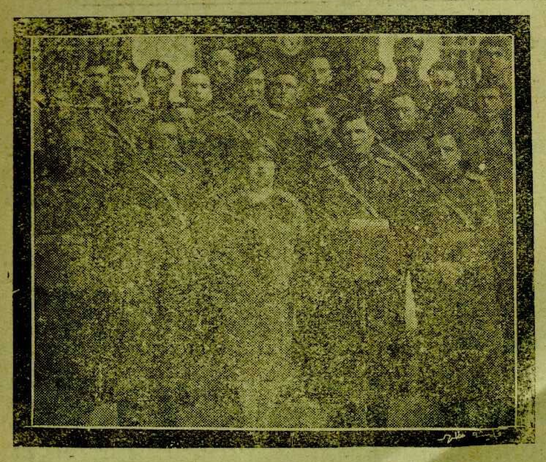

باب‌امی ازمیرده کچیرمه محافظ کوجی

واپورمز ازمیرك شیرین مدخلندن ایچری کیردیکی زمان وقت اوکلهی کچیوردی . نهایت ریختیمه یاناشدیغمز وقت ساعت اون بشی بولمشدی . بکی قلعه اوکلرندن واپوریمزی یانلردن تعقیب ایدن رومور کورلرك برنده سپورجیلر دیکر ایکیسنده‌ده ولایت نامنه ولی ماوی خالد ، خلق فرقه‌سی منتشی صدر الدین ، تورك اوجاغی نامنه جفه‌جی نجاتی بکارله مستحکم موقع قوماندانلغی نامنه بیکباشی کاظم و ٧٠ مجی فرقه نامنه‌ده ارکان حرب بیکباشیسی یمی بکار برای استقبال بولونیورلردی واپورله کومرك وصحیه آراسنده‌کی مراسم قانونیه‌دن صوکره مستقبلین واپورمزه چیقدیلر . تصویری غیر قابل بر صمیمیت وسوینج خاطره‌لرینی یشاتمق ایچون فطوغراف ماکنه‌لرینك اوبژه کتیفلری فعالیته کچدی . واپورمزك صالون وکوکرتنه‌سنده قیصه بر مصافحه‌دن صوکره بزده رومور کورلره بینه‌رك قوناق اسکله‌سنه چیقدق . اسکله‌ده مستحکم موقع قوماندانی فؤاد پاشا حضرتلری ایله بلدیه ومنطقه رئیسی عزیز بك وسپور قلوبلری ضابطهٔ بلدیه مفرزه‌سی وموقع مستحکمهٔ باندو موزیقه‌سی اولدیغی حالده محتشم بر استقبال پروغرامیله قارشولاندق . واپورمزك آنجق دها بر ساعت صوکره مواصلت ایده‌جکی ظن ایدن ذوات محترمه وبعض سپور قلوبلری دها اوزاقدن استقبال ایده‌مه‌مکدن متولد تأثرلرینی اظهار ایده‌رك آیری آیری بوکتلر ویردیلر . بورادن صوکره اوکده باندوموزیقه اولدیغی حالده کذرکاهی دولدیران سپورجی قافله‌سیله خلقك فوق العاده تظاهرات وآلقیشلری آره‌سنده جهان پالاسه کیدیله‌رك هیئتمزه تخصیص ایدیلن محللرده استراحته ترك ایدیلدك . ایرتسی کون صباحلین کوجدن بر قاچ ایدیلدك . ایرتسی کون صباحلین کوجدن بر قاچ آرقداشله برلکده مقام ولایت ، مستحکم موقع قوماندانلغی ، بلدیه ، تورك اوجاغی ، طیاره جمعیتی مکاتب ومؤسسات سائره زیارت ایدیله‌رك محافظ کوجنك حرمتلرینی تقدیم ایله‌دك . اوکله‌دن صوکره بورنوه‌ده زراعت مکتبی وفرقه قرارکاهنی‌ده زیارت ایده‌رك قارشویقه‌ده‌کی بلدیه و خلق فرقه‌سیله معلم مکتبنه لازمکان حرمت وتعظیماتده اولاشدیرمنی متعاقب بویوك غازیمزك والدهٔ محترمه‌لرینك قبرلرنده بر وقفهٔ حرمت کچیره‌رك ازمیره عودت ایله‌دك .

چارشنبا کونی منطقه هیئت مرکزیه‌سی وصره‌سیله مختلف سپور قلوبلرینی تفتیش وسپورك سنه‌لرجه اول یرك‌دیکی بولود مملکت‌سینه سنده عددی اون اوچه بالغ اولان قلوبلرك درجه‌ی انتظام ومکملیتی کورمکله مسرور اولدم . بالخاصه سفاریا سپور بوردینك تام وکامل بر صورتده بوتون معاملات وقیوداتی انتظام ودرستی ایچنده کوردم . آلتون اردو ، آلتای ، قارشی یقه قلوبلرنك‌ده بوخصوصده‌کی موفقیاتی کنجلك نام وحسابنه شکرانه قارشولانه‌جق آیریجه بر واراق‌در . اداره وتشکیلات قابلیتی موفقیتك سری دیمك اولمقله قلوبلرك غایه اعتباریله موفق اوله‌بیله‌لری هیچ شبهه یوقدرکه تشکیلات واداره‌لرینك چوق منظم اولمسنی آمردر .

بعض منطقه‌لرله برابر ازمیر ، بو خصوصده بویوك بر قابلیت کوستریکده‌درکه اتفاق نامنه موجب شکراندر .

بوندن باشقه بعض خصوصات ونقاطی‌ده برلسان مفخرتله افاده ضرورتی حس ایدرم که ، اوده ازمیرده کرك مقامات رسمیه کرك خلق فرقه‌سی ممثللرینك وترکسه مؤسسات سائره‌نك کنجلکه قارشی کوستردکلری چوق قیمتلی علاقه‌لری‌در . هرسنه کوره برچوق محفللره آیریلان ازمیرتورك اوجاغی هرمحفلك یدمحابت وحمایه‌سنه اوسمتده‌کی سپور قلوبنی وبرمسیدر . بوصورتله ازمیر سپورجیلغی داعمی بر استادکاهه مالکدرکه ، مملکتمزك هر طرفی ایچون شایان تمنی وتوجه اولاجق برحمایه نمونه‌سی‌در . وارلق سپورك ترقی وتکاملنده بکانه سائقدر . افکار ایدیله‌مزکه بلدات ازمیر تشکیلاتنك ریاست اداره‌سنی درعهده ایدن بلدیه رئیسی محترمی عزیز بك ایله خلق فرقه‌سی وتورك اوجاغی ارکان وذوات محترمه‌سنك مختلف قلوبلرك ریاست وحمایه‌لرینی قبول بویورملری وبالخاصه تورك اوجاغنك وسع وامکان نسبتنده قلوبلره بنالر وبودجه‌لرنده اعظمی معاونت کوسترمسی بنه کنجلك حسابنه منت وشکران حسلریله افاده ایدیله‌بیله‌جك نمونه‌لردر . کوچ ، جمعه کونی ایلك مسابقه‌سنی کل سنجاق سنادیونده ازمیرك برنجی صف قلوبلرندن اولان آلتون اردو قلوبی ایله وبریبوردی ازمیر سپور مراقلیلرینك هرزمان ایچون سپور مسابقه‌لرینه کوستردکی رغبته یکی برعلاقه ایله اشترك ایدنلره اولدقجه کثیف بر مراقلی کله‌سی طوپلاشمشدی . چوق صیمی وآرقداشجه دوام ایدن مسابقه‌نك نهایتنده کوجلیلر صفره قارشی ایکی صایی ایله غلبه ایله‌دیلر .

بازار کونی بایرام بولونمسی دولایسیله مقامات ومؤسسات نزدنده تسعید وتبریك زیارتلرینی اجرا ایله‌دم . بازار ایرتسی کونی ازمیرك الك قوتلی والك اسکی برشکلی و حقیقةً علمی بر فوتبول اوینایان آلتای طاقیله قارشولاشان کوجلیلر بومسابقه‌ده‌ده صفره قارشی ایکی ایله غالب کلدیلر . ایرتسی کون مستحکم موقع قوماندانلغنك هیئتمزی کورفزداخلنده دعوت ایتدیکی برکزینتی به اشترك واوزون آطه‌یه قدر کیدیله‌رك مذکور محلده‌کی سلاح ارقداشلریله کوزل ساعتلر کچیرلدکدن صوکره آقشامه یاقین آل سنجاق ستادیومنده آبوالق سپورجیلریله ازمیرك ایکنجی درجه‌ده بر طاقمی اولان آلتون آی قلوبنك ماچنی سیرایتمك اوزره عودت ایله‌دك .

دها ایی کون ازمیرك محیط شطارتنده ابی ساعتلر کچیره‌رك پرشنبه کونی کیجه‌سی آلتای سپورجیلرینك قرانتنه‌ده‌کی قلوبلرینه دعوت ایدلدك . ازمیرك چوق قیمتلی والیسی کاظم پاشا ایله خلق فرقه‌سی مفتشی صدرالدین وغیور بلدیه رئیسی عزیز بك وذوات سائره‌نك حضوریله چوق صمیمی ونشاطلی کچن بو کیجه‌نك خاطره‌لری الی الابد یاشایه‌جقدر . بالخاصه آلتایلی قارداشلرمزك کوستردکلری اثر اخوت ومودت قابدن دوغان وکلن مسافرپرورلك ایدی . کوچ صوك مسابقه‌سی اولان قارشی یقه ماچنی او زمان مطبوعاتك‌ده مختلف صورتلرله ، بازدقلری صه‌رتله وبرنجه‌ده هیچ آرزو ایدله‌مه‌ین یازدقلری صورتله وبرنجه‌ده هیچ آرزو ایدله‌مه‌ین بر شکلده اجرا ایلدی .

داها مسابقه‌نك بدایتندن اعتباراً هر بیطرف سیرجینك نظر انصافنده تجلی ایدن حکمك بارز حقسزلقلری ایکنجی نصف زمان نهایتنده کوجك اصولی وسپورتمنجه یاپدیغی مراجعت وایقاظلره رغماً تشدد ایتمشدی .

برابرلکی تأمین ایدن بر صایسنك بیلمز بر سبدیله علیهنه جزا ویرلدیکنی کوره‌ن کوجلیلر اساساً بیریکن تأثر وجوانمردانه برچاریشمایه هر صورتله کوستریلن بو تعلل وممانعت قارشوسنده ساحه‌یی ترك ایله‌مك کبی بر چاره‌یی بولمامشلردر .

مملکت کنجلکنك مشترك وعالی بر غایه اوغرنده شو ویا بووسیله ایله مساعی وفعالیتلرینك بر معیار ومقیاسی اولان بو کبی مسابقه‌لرده غالب کلمك املی هر ادمایجینك حقیقی بر ذوقی وطبیعی بر ثمرهٔ مساعیسی‌در . بونك اصیل تورك کنجلکی روحنده قارداشانی و محبتی تزییده وسیله اولاجق برتماس اولدیغی ونهایت بر طرفك غالبیتله ممنون ودیکر طرفك تضعیف مساعیسنی ایجاب ایتدیره‌جك برانتباهیله خیرلی برنتیجه آمالمندر عبارت قالاجق صوری بر رقابت اولدیغنی اونوتمامالی‌در .

برچوق ساعت یکدیکرینك قلعه‌سنه هجوم ایدن چاپشان وچرپینان کنجلك بو ساعتك نهایتنده ینه قارداش تورك کنجی‌در . اونك حقنه حرمت ایله‌مك شو ویا بو طرف اندیشه‌سنی طاشمایارق وجدانك وحسن نیتنك بوتون کنیشلکی ایله توزیع حقوقنه چالیشمق هرحکم اولان آرقداشك شرف بورجیدر .

بزده برتورك کنجی اولمق اعتباریله مسابقه‌نك حکمندن آنجق بونی بکاردك حتی مصرلی مسافرلر قارشوسنده‌کی مغلوبیتنده زره قدر تأثر دویمایان وبلکه دها فضله چالیشمق ایجاب ایتدیکنی آکلایان کوجلیلر ، هیچ بر دفعه تورك ازمیرك تورك سپورجیلرینه مغلوبیتله یأسه دوشمزدی . یالکز ، متأثر اولدیغی جهت کندیسنه جوانمردانه بر حق مسابقه ویرلمه‌مش اولمسی ایدی .

بوندن بشقه بوماهیتده‌کی بر مسابقه‌نك ایرتسی کونکی غزته‌لرده بالخاصه « خدمت » غزته‌سنده اوغرادیغی شکل تأویل ونهایت ٣٨ کوندر ولمك مختلف پارچه‌لرنده وظیفهٔ اصلیه‌لرندن آیریله‌رق مملکت کنجلکنه بلکه بر فائده‌سی اولور امیدیله کیریشدیکی زحمتلی ومشقتلی یولجیلغنده روا کوریلن ادارهٔ قلم چوق حقلی اولارق بنده وآرقداشلرمده درین ألم ایزلری چیزدی . باش مقاله‌سی « موهوم بر غالبیتك « جهل ایله فتك » تعبیریله طاشقین شطارتیله دولاشان قلمده ؛ سپور وسپورجیلیله مملکت کنجلکنه رزق ایدلك ایسته‌ین روح وتربیه‌یی آز حس ایتمش بر علاقه‌سزلغك بارز وخودکام برذوقی کوزو کیوردی .

کوجلیلر حکمك وبعض غزته‌لرك خودپسندلکندن هرزمان تغزیه ایتدیکی وبووسیله ایله تکرار محیتلرینی یوللادیغی ازمیر سپورجی قارداشلرندن کوردکاری صمیمیتی برحس شکرانه قید ومحافظه ایدرم .

تورنه‌مزك اوتوز سکزنجی جمعه ایرتسی کونی هیئتمز ؛ ازمیردن صباحلین چوق ایرکن - ایچری سرکزلرده یاپه‌جغی تماسلر ایچون - والی پاشا ایله بلدیه رئیسی عزیز و پولیس مدیری عزت بکلرك طف تشبثلریله مغنیسایه متوجهاً حرکت ایلدی .