مضر نشریات

کنجلری مضر نشریاتدن قورومه قانونی مجلس انجمنلرنده تدقیق ایدیلمکده‌در

کنجلری مضر نشریاتدن قورومه قانونی بویوك ملت مجلسی هیئت عمومیه‌سنه تودیع اولونمش وبرای تدقیق انجمنه ویریلمشدر . لایحهٔ قانونیه‌نك متنی بروجه‌آتیدر :

« برنجی ماده — تورك جزا قانوننك ٤٢٦ ، ٤٢٧ و ٤٢٨ نجی ماده‌لرنده ذکر ایدیلان «مستهجن وحیاسیزجه » نشریات خارجنده اولوبده اون سکز یاشنه قادار کنجلرك معنویاتی اوزرینه مضر تأثیر ایقاع ایده‌جکی آکلاشیلان کتاب، مجموعه وموقوت رساله‌لر ، رسم ولوحه‌لر آتشاغیده‌کی ماده‌لرده کوستریلان اساسلر دائره‌سنده تحدیداته تابع طوتولور . اجنبی مملکتلردن ادخال ایدیلان بوقبیل مجموعه‌لر واثرلرده بو قانونك احکامنه تابعدر . یالکز بونلر ایچون اوچنجی ماده‌ده‌کی مجموریت یوقدر .

ایکنجی ماده — براثرك برنجی ماده‌ده ذکر ایدیلان تحدیداته تابع طوتیلمسی ایچون صلاحیتدار برهیئتك او اثرك کنجلك ایچون مضر اولدیغی حقنده برقرار ویرمسی لازمدر . بو هیئت شو صورتله تشکل ایدر .

آ) ـ معارف وکالتی تعلیم وتربیه دائره‌سندن معارف وکالتی طرفندن انتخاب ایدیله‌جك ایکی ذات

ب) ـ داخلیه وکالتندن انتخاب ایدیله‌جك بر ذات

ج) ـ محررلردن وادبیات منتسبلرندن مطبوعات جمعیتی طرفندن انتخاب ایدیله‌جك بر ذات .

د ـ معلملردن معارف وکالتنجه انتخاب ایدیله‌جك ایکی ذات .

ه ـ حمایهٔ اطفال جمعیتندن انتخاب ایدیله‌جك بر ذات .

و ـ حاکملك وظیفه‌سیله مکلف اولمایان وعدلیه وکالتنجه انتخاب ایدیله‌جك اولان حائز اختصاص بر ذات .

بو هیئت آنقره‌ده معارف وکالتنده اجتماع ایدر . بوهیئتك قراراری اعضانك اکثریت آراسیله تعین ایدر . هیئت اعضاسنه هر اجتماع ایچون معارف وکالتنجه تعین ایدیله‌جك مقدارده حق حضور ویریلیر . هیئتك کلر معاملاتی تعلیم وتربیه دائره‌سی واسطه‌سیله جریان ایدر .

اوچنجی ماده — تورکیه‌ده طبع ونشر ایدیلان هر نوع کتاب رساله ومجموعه‌لرك ایکی نسخه‌سنك معارف وکالتنه ارسالی مجبوریدر .

دردنجی ماده — براثرك بوقانون نقطهٔ نظرندن تدقیقنه هیئت رأساً صلاحیتدار اولدیغی کبی رسمی، غیر رسمی مقاملرایله ، تشکیلات وهر برولتداش هر هانکی براثرك بو نقطهٔ نظردن تدقیقنی طلب ایلك حقنی حائزدر .

بشنجی ماده — هیئتجه تدقیق ایدیله‌رك کنجلكك معنویاتی ایچون مضر اولدیغنه حکم ایدیلان کتاب، مجموعه وموقوت رساله‌لرك اسملری برایسته حالنده معارف وکالتنه تقدیم اولونور . بوایسته‌نك برصورتی معارف وکالتندن عدلیه وکالتنه کوندریلیر . وبوطریقله مدعی عمومیلکلره تبلیغ ایدیلیر . ایسته‌یه داخل اولان اثرلرك صاحبلرینه اك بویوك ملکیه مقاملرنجه تبلیغات یاپیلیر . بوتبلیغات اوزرینه اثر صاحبلرینك اثرلرینك ایلك صحیفه‌لرینه « تحدیداته تابعدر » دامغاسنی ووررمالری مجبوریدر . بوصورتله دامغالانان اثرلر :

آ) آچیق سرکیلرده ثابت وسیار موزعلر طرفندن صاتیلاماز .

ب) دکانلرده ، جامکانلرده تشهیر ایدیله‌مز .

ج) بریردن دیکر بریره آچیق برصورتده نقل ایدیله‌مز . موزعلر طرفندن بونلر ایچون سپارش قبول اولونامز .

د) غزتهلر ومجموعه‌لرله ، دیوار وال اعلانلریله ویا دیکر صورتلرله اعلان ایدیله‌مز .

ه) کتابچیلر طرفندن کنجلره کوستریله‌مز ، پارا مقابلنده وپاراسز ویریله‌مز وهیچ برصورتله مکتبلره ادخال اولونامز .

آلتنجی ماده — برمجموعه ویا موقوت رساله‌یه بو ماهیتده برمقاله درج ایدیلدیکی تقدیرده ایلك دفعه‌سنده اومجموعه ویا موقوت رسالهنك مدیر وصاحبنه اخطارانده بولنولور . ایکنجی دفعه اولدقی یینه بویله بریازی درج ایدن مجموعه ویا رساله آلتی آی ایچون بشنجی ماده‌ده‌کی تحدیداته تابع طوتولمق اوزره لیسته‌یه ادخال ایدیلیر .

یدنجی ماده — فکری واجتماعی وعلمی قیمتی حائز اولان اثرلر بوقانونك شمولندن خارجدر .

سکزنجی ماده — کندیلرینه بشنجی ماده موجبنجه تبلیغات یاپیلدیغی حالده اثرلرینی دامغاسز اولدقی نشر ایدن ار صاحب ، طابع وناشرلریله تحدیداته تابع اولان دامغالی ودامغاسز اثرلری بیله‌رك صاتان ویا بونلر اوزرینه سپارش قبول ایدن موزعلر وبونلری موزعلره ویرن طابع وکتابچیلر ، تشهیر واعلان ایلین کتابچی ویا دکانچیلر ایله غزته ومجموعه صاحب ومدیرمسئولری اون لیرادن اوچیوز لیرایه قدر آغیر جزای نقدی ویا برآیدن برسنه‌یه قدر حبس ایله جزالاندیریلیر . تکرری وقوعنده بوایکی جزا برلکده حکم اولونور .

طقوزنجی ماده — اوچنجی ماده‌ده ذکر ایدیلان اثرلری طبعلرندن اعتباراً اوچ کون ظرفنده معارف وکالتنه کوندرمه‌ین کتاب ، مجموعه ویا موقت رساله صاحب ومسئول مدیرلری اون لیرادن یوز لیرایه قدر آغیرجزای نقدی ایله جزالاندیریلیرلر . مکررلر ایچون ایکی قات جزا حکم اولنور .

اونجی ماده — ایکنجی ماده‌ده ذکر ایدیلان هیئتك قراراری نهائیدر .

اون برنجی ماده — بوقانونك صورت تطبیقیه‌سی حقنده برتعلیماتنامه تنظیم ایدیله‌جکدر .

اون ایکنجی ماده — اشبو قانونك حکملرینی اجرایه عدلیه، داخلیه ومعارف وکالتلری مأموردر .

قوزالاقلی محمد

چاقیرجه‌لینك تحصه ایتدیکی برداغده یاقالاندی

شقی قوزالاقلی محمد

آیدین ، (خصوصی مخابرمزدن) — سنه‌لردن بری آیدین حوالیسنده اشقیالق یاپان وصوك کونلرده چته‌سی افرادینی‌ده قتل ایدن قوزالاقلی محمد ژاندارمه‌مز طرفندن دردست ایدلمشدر .

شمدی‌یه قادار یاپیلان تعقیباتده مصادمه‌یی قبول ایتمیه‌رك ، بر یولنی بولوب قاچان قوزالاقلینك ایزینی غائب ایده‌ن ژاندارمه‌مز اونك ، قره‌جه تضاسنك یکیجه قریه‌سنك شرق طرفنده ، اولجه مشهور چاقیرجه‌لینك مصادمه نتیجه‌سنده مقتولاً الده ایدلدیکی قارنجه‌لی داغنده (نورقال) موقعنده اصمه‌لی محمدك دامنده اولدیغنی اوکره‌نمشدر .

مذکور دام درحال آبلوقه ایدیلش وصباحه قارشی قوزالاقلی‌یه تسلیم اولماسی تکلیف ایدلمشدر قاچق امکانی بولامایان شقی ژاندارمه‌یه قارشی آتش آچمشسه‌ده کوردیکی شدتلی مقابله اوزرینه سلاحنی و بومبالرینی دامك نجره‌سندن آتارق نزدنده بولنان زوجه‌سی عایشه ایله برلکده تسلیم اولمشدر . اورته بویلی ، اتنه دولغون ، الاجه‌قیر کوزلی قرمزی یوزلی اولان محمد بر قورشونك طاشه چارپماسیله صیچرایان بر طاش پارچه‌سیله قولاغندن کوچوك بر یارامسی واردر .

روسیه‌یه ویریله‌جك آوانس

لوندره ، ١٦ (آ . آ) — میدله‌ند بانقك سوویت تجارت هیئتنه ویره‌جکی آوانس تأخیر ایدلمشدر .

چینده انکلیزلر

انکلیز امتیازلی منطقه‌سی ناصل اداره ایدیله‌جك ؟

پکین ، ١٧ (آ . آ) — تیه‌ن چینده‌کی انکلیز منطقهٔ امتیازیه‌سنك اصول اداره‌سنده بعض تعدیلات اجراسی حقنده مذاکراتده بولنان انکلیز و چین هیئت مرخصه‌لری برصورت تسویه اساساتی قبول ایله‌مشلردر . بوائتلاف منطقه مجلس بلدیسنك یاری یاری‌یه چینلی وانکلیز اعضادن مرکب و رئیسنك چینلی اولاجغی ناطقدر .

بحریه وکیلمزك سیاحتی

بحریه وکیلمز احسان بك مایسك یکری اوچنجی کونی اذمیته کیده‌رك یاپیلاجق بحری مانورالرده حاضر بولنه‌جق وایکی کون صوکرا شهریمزه عودت ایده‌جکدر .

بین‌الملل عسکری طب قونفره‌سی

وارشووادہ طوپلاناجق بین‌الملل عسکری طب قونفره‌سنه اشتراك ایتمك اوزره صحیه رئیسمز سلیمان امین پاشا دونکی ترنله استانبوله حرکت ایتمش واستاسیونده مدافعهٔ ملیه ارکانیله بر چوق اطبا طرفندن تشییع ایدلمشدر .

دوقتور توفیق سالم وفاضل بکار قونفره‌یه اشتراك ایتمك اوزره سلیمان امین پاشایه استانبولده التحاق ایده‌جکلردر .

بکی سینه‌ماده
والس رؤیاسی
سرای و سفاهت عالمی
ایکی کون

✻ جهانده غزته‌لرینك کندیلرنده بحث ایتمدیکی مملکتلر ناصل یاشایور ؟ ✻

وه‌نه‌زوئه‌لا جمهوریتی استقلالنی نصل قازاندی

« .. سیمون بولیوا مملکتی قورتاردی ، اوندن یوزمنه صوکرا بوکونکی رئیس جمهور جنرال هوان ویثنته غومه‌ز صلح وسکونی صورت قطعیه تأسیس ایده‌بیلدی ... »

[دنیانك صلح وسکون ایچنده یاشایان برچوق ملتلرندن مطبوعات صحیفه‌لرنده پك آز بحث ایدیلیور . هرکون حوادث ستونلرنده صیق صیق اسمی کچن مملکتلر ؛ اکثریا آتش وقان ایچنده یوزن یرلردر . حال بوکه بوکون دنیاده صلح وسکون ایچنده یاشایان وکندیلرندن هیچ بحث ایدیلمه‌یان میلیونلرجه انسانلر موجوددر .

« حاکمیت ملیه » بو ملتلرك هیچ شبهه‌سز بویوك علاقه ایله اوقوناجق طرز حیاتلرندن صیق صیق قارئلرینی خبردار ایده‌جکدر .

بو نسخه‌مزده جنوبی آمریقانك داها دون قاریشیق بر حالده وعادتا آتش اوزرنده بولنان ، فقط بوکون صلح وسکون ایچنده کوندن کونه داها بویوك بررفاهه دوغری ایلرله‌ین وه‌نه‌زوئه‌لا جمهوریتی حقنده شو بر قاچ سطری تقدیم ایدییورز .]

بوکونکی وه‌نه‌زوئه‌لا

« اولجه صیق صیق یاملاق ویره‌ن اختلاللر ودخلی حربلرك معتاد نتایجی اوله‌رق قاریشان وه‌نه‌زوئه‌لا بوکون داخلی وخارجی تشکیلاتی منتظم، انضباطی یرنده ، رفاه ایچنده انکشاف ایدن بر مملکت ، جنوبی آمریقانك اك زنکین ملتلرندن بریدر .

وه‌نه‌زوئه‌لا ناصل کشف ایدلدی ؟

وه‌نه‌زوئه‌لا ، یعنی کوچوك وندیك ؛ قریستوف قولومبك اوچنجی سیاحتنده‌کی آرقاداشلری ، ١٤٩٨ سنه‌سنده مارافا ایپو ساحللرنده ، صولره دیکیلمش قازیقلر اوزرینه قورولی بر کوچوك کوی کورنجه بونك اسمنی کوچوك وندیك قویمشلر . دی . فقط اوزماندن بری چوق شی‌ده کیشدی : شیمدی اوراده جسیم ماکینه‌لر ماوپراقدن میلیونلرجه واریل پترول چیقاریبورلر ، قونکیستادورلر ، هیچ شبهه‌سزکه بو ثروتی تخیل بیله ایتمه‌مشدی .

فقط طبیعتك بخش ایتدیکی بومستثنا ثروتلردن استفاده ایدیلدیجه‌یه قدر وه‌نه‌زوئه‌لا ایکی چنین مرحله‌لی آشمق مجبوریتنده قالدی . استقلالنی استرداد و داخلی صلحی تأسیس . سیمون بولیوا مملکتی قورتاردی واوندن یوزسنه صوکراده جنرال هوان ویثنته غومه‌ز صلح و سکونی صورت قطعیه‌ده تأسیس ایده‌بیلدی .

وه‌نه‌زوئه‌لانك استقلال مجاهده‌سی

بو مملکتك جسیم ثروتلری، اوچ عصر مدتله، آنجق اوزرنده کونش غروب ایتمه‌ین بر دولتك سرت فاتحلرینك کیلرینی دولدورمغه یارادی. اون دوقوزنجی عصرك صوك سنه‌لرنده خارق العاده بر انسان، جنوبی آمریقانك ژورژواشینغتونی سیمون بولیوار استقلال جریانك باشنه کچدی. قولونسیون اوردولرنده خدمت ایدن واسپانیا فرانسه‌نك طاق ظفرنده منقوش همشهریسی میراندا کبی ژاندارق روسونك تلمیذی اولان بولیوار مکسیقایی، هاواناپی، اسپانیایی فرانسه ، ایتالیا ، آلمانیای زیارت ایتدی .

وه‌نه‌زوئه‌لا رئیس جمهوری .
جنرال ویثنته غومه‌ز

ناپولیونك تتوج مراسمنده بولوندی ، صوکرا مملکتنه دوندی، هرطرفی یایا ویا آله دولاشدی، اسیر ملتلری قیامه دعوت ایتدی ، برچوق حربلر آچدی ، ودرت مانی اسارتدن قورتاردی، بولیویای تأسیس ایتدی ؛ فقط امیدنی ، یعنی آمریقانك ملتلرینك اتحادینی تحقق ایتدیره‌مادن اولدی .

او دوردن بری وه‌نه‌زوئه‌لا حر اولمله برابر حکومتلرك قرارسزلغی یوزندن انکشاف ایده‌مه‌یوردی آنجق کوزمان بلانقونك دیکتاتورلکی زمانندہ (١٨٧٠ - ١٨٨٩) بر آز راحت ایده‌بیلدی‌ده اوندن صوکرا اغتشاشلر باش کوستردی و ١٩٠٩ سنه‌سنه ، یعنی جنرال غومه‌زك موقع اقتداره کلدیکی کونه قادار دوام ایتدی .

صلح وسکونه نصل تأسیس ایتدی ؟

مملکتی آنارشیدن قورتارور داها بوکسك بر رفاه و مدنیت سویه‌سنه ایردیرمك بویوك بر دولت آدامی اولق دیمك ایسه جنرال غومه‌ز هیچ شبهه‌سزکه بویوك بردولت آدامیدر . وطننه جوشقون بر عشقله باغلی اولان و قلبنده یلماز بر عزم طاشیان بوجوبك ودینج رئیسی مملکتك مقدراتنی کندی الریله یوغوردی . اون بش سنه‌دن بری کوندیکی غایه‌یه ، حدسز حسابسز مانعه‌لره ومشکلاتلره رغماً واصل اولدی؛ مملکتنی، جنوبی آمریقانك دیکر دولتلرینه نمونهٔ امتثال اوله‌جق بر حاله کتیردی . او ، وه‌نه‌زوئه‌لایی تام بر کشمکش ایچنده، درت طرفه بورجلی هردرلو مناقله واسطه‌سندن محروم برحالده بولمشدی؛ صلحی تأسیس ایتدی ، سوء استعمالری دوردوردی ، دوائرك انتظامنی تأمین ایتدی ، مالیه‌یی وخزینه‌یی اصلاح ایتدی .

بوکون جنرال غومه‌ز اثرینی اکمال ایتمشدر . بواثر دوام ایده‌جکدر ، ذاتاً جنرال غومه‌ز اطرافنه مملکتنه صادق ومقتدر آدامل طوپلایه‌بیلمشدر . »

عمله قانونی

ماقدونالد یکی قانونك علیهنده بیانات ویریور

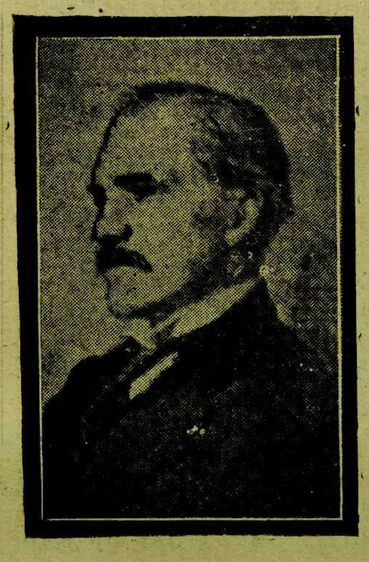

ریستر ماقدونالد

لوندره ، ١٦ (آ . آ) — عوام قاراسنده عمله برلکلرینه عائد لایحه‌نك مذاکره‌سی اکمال ایچون اون آلتی کون تخصیص اولونماسی حقنده باش وکیل طرفندن بر قرار صورتی تکلیف ایدلمسی متعاقب عمله فرقه‌سی رؤساسندن نلانیس حکومتك بو حرکتنك چیرکین واستخفافکارانه اولدیغنی بیان ایله‌مشدر . قلانیس علاوةً مخالفلرك باش وکیلك قرار صورتی ترویج والتزام ایده‌میه‌جکنی ، حکومتك مجلسك سربستیٔ کلامنی تقیید وحائز بولوندیغی اکثریت قوتنی سوء استعمال ایله‌مسنی پروتستو ایچون مجلسی ترك ایده‌جکنی سویله‌مشدر . بو بیاناتدن صوکرا عمله فرقه‌سی مجموعی محافظه‌کارلرك خنده‌لری آراسنده مجلسی ترك ایله‌مشلردر .

بوندن صوکره لوئید جورج بیاناتده بولنه‌رق عمله برلکلری لایحهٔ قانونیه‌سنه مخالف بولندیغندن باش وکیلك قرار صورتی علیهنه بررأی ویره‌جکنی سویله‌مشدر : قرار صورتی ١٣ رأیه قارشی ٢٥٩ رأی ایله قبول اولونمشدر .

ماقدونالدك بیاناتی

نیویورق ، ١٧ (آ . آ) — ماقدونالد اوچ هفته خسته‌لقدن صوکرا فیلادلفیادن نیویورقه کلمشدر . وی الیه کندیسیله کوروشه‌ن غزته‌جیلره دیمشدرکه :

« عمله برلکلری لایحهٔ قانونیه‌سنك مهم صورتده دکیشدیرلمش اولماسی صنوف اهالی آراسنده خصومت تولید ایده‌جکدر . »

ماقدونالد ، آرقوس اداره‌خانه‌سنده‌کی تحریات مسئله‌سندن بحث ایله‌مکدن استنکاف ایدرك محافظه‌کار حکومتك روس مسئله‌سنی حل ایتمك قابلیتندن محروم بولندیغنی سویله‌مکله اکتفا ایتمشدر .

ماقدونالد انکلتره‌یه کیدیور

نیویورق ، ١٧ (آ . آ) — ماقدونالد انکلتره‌یه حرکت ایتمشدر .

بولغار سیاستی

صوفیه سفیرمز خارجیه ناظرینه برضیافت ویردی

پارس ، ١٦ (آ . آ) — صوفیه‌دن پوپوله‌ر غزته‌سنه کوندریلن برمکتوبده بولغارستانك سیاست داخلیه‌سی وبالخاصه حکومتك مخالفلرینه قارشی تعقیب ایتدیکی تدهیشکار انتخاب اصولاری مؤاخذه و بر عفو عمومی اعلانی حقنده اجنبی سوسیالیستلر طرفندن واقع طلبی لیاپچه‌فك رد ایتمسی تنقید ایدلمکده‌در .

برنجی بوریس مراسمی

صوفیه ، ١٦ (آ . آ) — برنجی بوریسك خاطره‌سنی تسعیداً هر سنه ١٥ مایسده اجرا ایدلمکده اولان شنلکلر بو سنه قرال وجوار قصبات کویلیلری حاضر اولدیغی حالده اجرا اولونمشدر . محل مذکورده اخیراً اجرا ایدلمش اولان آثار عتیقه تحریاتی نتیجه‌سنده بالقان شبه‌جزیره‌سنده برله‌شن ایلك بولغارلرك حیاتنه عائد قیمتدار آثار کشف ایدلمشدر . تحریانه دوام اولونمقده‌در .

صوفیه سفیرمزك بر ضیافتی

صوفیه ، ١٦ (آ . آ) — تورکیه سفیری ١٤ مایسده خارجیه ناظری بوروقله رفیقه‌سی شرفنه بر آقشام ضیافتی ویرمشدر . ضیافتده لهستان، ایران، آوستریا وآرناوودلق سفیرلریله رفیقه‌لری، صوفیه موقع عسکریسی قوماندانی و رفیقه‌سی ، سفارت ارکانی مدعواً حاضر بولنمشلردر .

غائب طیاره

برآلمان واپورینك بولدیغی طیاره تونکه‌سه‌ر ظن ایدلمشدی

لوندره ، ١٦ (آ . آ) — همبو تلسز تلغراف مرکزینه ماتس واستجان نامنده‌کی آلمان واپورندن کلان بر تلسزده آقینقی‌یه قاپیلارق کیری کیری کیتمکده‌اولان برطیاره بولدیغنی وواپورك کنفیسیلن یولنی تعقیب ایله‌مکده اولدیغنی بیلدیرمشدر .

تونکه‌سه‌ر دکل

پارس ، ١٧ (آ . آ) — تونکه‌سه‌ر سفری قومیته‌سی برآلمان کیسنك شمال دکزنده بولدیغی طیاره‌نك حاوی اولدیغی علامتلره بکزه‌ر هیچ برعلامتك تونکه‌سه‌رك طیاره‌سنده موجود اولمادیغنی بیلدیرمکده‌در .

قیصیقلی ترامواینی دعواسی

استانبول ، ١٧ (خصوصی مخابرمزدن) — اوقافك قیصیقلی ترامواینی صاتدن آلمق ایچون امانتله عقد ایله‌دیکی مقاوله‌یه امانتك رعایت ایله‌مدیکندن بحثله آچدیغی دعوانك اوچنجی حقوق محکمه‌سنده رؤیتنه باشلانمشدر .

امانت وکیلی ؛ خطك اوقافدن تسلم ایدیله‌دیکنی امتیازك دورینی هنوز حکومتك تصدیق ایله‌مه‌دیکنی سویله‌مشدر .

اوقافك وکیلی مدافعانده بولونمق اوزره محاکمه‌نك تعلیقنی ایسته‌مش وبوطلب قبول ایدیلمشدر .

استانبول شهر امانتنك آووقاتی

استانبول ، ١٧ (خصوصی مخابرمزدن) — استانبول شهر اماناتی مختلط محکمه‌ده علیهنه اقامه ایدیلان آلاجق دعواسنده مدافعه وکیلی اوله‌رق یکری درت بیك لیرا اجرتله موسیو پیلیونی‌یی تعیین ایله‌مکده‌در .

دارالفنون مدرسلکندن استعفا

استانبول ، ١٧ (خصوصی مخابرمزدن) — فن فاکولته‌سی ریاستنه دها آز رأی آلدیغی حالده دارالفنون دیوانجه نامزدلردن حسنی حامد بکك ترجیح ایدیله‌سی اوزرینه دیکر نامزد فطین افندی دارالفنون علم هیأت مدرسلکندن استعفا ایله‌مشدر . دیوان استعفادن متولد وضعیتی تدقیق ایله‌یه‌جکدر .

مخصصات ذاتیه مدیریتنده

استانبول ، ١٧ (خصوصی مخابرمزدن) — مخصصات ذاتیه مدیریتی ، شهراماتی واوقاف کبی مؤسساتك متقاعدین وایتام واراملسه ویریلن معاشاتنه مقابل بو مؤسسه‌لرك خزینه‌یه تأدیه ایله‌یه‌جکلری مبالغك حساباتنی تدقیق ایله‌مکده‌در .

غائب برقیز

استانبول ، ١٧ (خصوصی مخابرمزدن) — زنکین تاجرلریمزدن محمد شاملینك قیزی ١٦ یاشنده (سویم) بش کوندر غائبدر . پدری قیزم غائب دکلدر دیمکده ایسه‌ده برادری ضابطه‌یه مراجعتله همشیره‌سنك تعقیبندن بحث ایله‌مش بعض کیمسه‌لرك اسملرینی سویله‌مشدر . ضابطه اسملری خبر ویریلن کنجلرك افاده‌لرینه مراجعت ایله‌مشدر . سویم منور بر قیزدر . عائله‌سنك ایسته‌مدیکی بری ایله کندیسنی اولندیره‌جکلرندن قورقارق تغیب ایله‌دیکی ظن ایدیلمکده‌در . ضابطه طرفندن تحریاته دوام اولونمقده‌در .

ارمنی قتولیکلرینك مضبطه‌سی

استانبول ، ١٧ (خصوصی مخابرمزدن) — ارمنی قتولیك مجلس عمومیسی بطریق انتخاب ضبطه‌سنی ولایته تقدیم ایله‌مشدر .

استانبولده قاتالیزاسیون انشاآتی

استانبول ، ١٧ (خصوصی مخابرمزدن) — ایکی کونه قدر جبال و ایوبدن قاتالیزاسیون انشا آتنه باشلانه‌جقدر .

تونون انحصاری مأمورلرینه ضم

استانبول ، ١٨ (خصوصی مخابرمزدن) — تونون انحصاری مدیر عمومیسی سیف‌الدین بك بوکون (دون) آنقره‌یه حرکت ایتمشدر . مومی الیه بیاناتده بولونارق دیمشدرکه :

— اداره‌یه متعلق بعض ایشلرك حلی ایچون کیدییورم . مأمورلرمزه بر مقدار ضم یاپیلمقده‌در . بوضم ؛ فعالیتلری کورولن مأمورلره منحصردر .

یکی سینه‌ماده
چلیك آدم
کله‌جك پروغرام

آمیرال بریستول استانبولده

استانبول ، ١٧ (خصوصی مخابرمزدن) — اولکی کون آنقره‌یه کیتمش اولان آمیرال بریستول ، بوکون (دون) استانبوله مواصلت ایله‌مشدر . انکلیز سفیری سیر جورج فلارق آمیرال بریستول شرفنه انکلتره سفارتخانه‌سنده کیجه بر سواره ویرمشدر .

استانبولده نومروتاژ معامله‌سی

استانبول ، ١٧ (خصوصی مخابرمزدن) — اوکزدیکی جمعه‌ایرتسی کونندن اعتباراً یکری مأمور نومروتاژ ایچون استانبولی منطقه‌لره آیرمغه باشلایاجقلردر .

اوامر عشره

تجارت وکیلمزك حرکتی

تجارت وکیلی رحمی بك دون رفاقتنده تجارت مدیر عمومیسی شاکر بك اولدیغی حالده ایش بانقه‌سی شعبه‌سنك رسم کشادینی اجرا ایتمك اوزره اوطوموبیله صامسونه حرکت ایتمشدر .

اسبق آمریقا رئیس جمهورینك قیزی

استانبول ، ١٧ (خصوصی مخابرمزدن) — اسبق آمریقا رئیس جمهوری میستر ثافتك قیزی میس ثافت برای تنزه شهر غزه کلمشدر .

قلوب سینه‌ماسنده
پرشنبه آقشامی رودولف والانتینونك
قانلی چفتلك فیلمی

تورك اوجاغنده تلسز قونسری

تورك اوجاغی ریاستندن :

سینه‌ما صالونمزده هرکون ساعت بشدن یدی بچه‌یه قدر تلسزله استانبول قونسرلرینی دیکلمك اوزره اوجاغك محترم اعضالرینك تشریفلری رجا اولنور .

آنقره‌ده یکی نه‌ولریمزی نصل تفریش ایده‌جکز ؟

دیه دوشونمه‌یکز !

تورك اوجاغنده‌کی نه‌و نزینلاتی سرکینی کوریکز

سؤالکزك جوابنی کندیکز ویره‌جکسکز

اون کونه قدر آچیلیور