حاکمیت ملیه

مطبعه اداره خانه‌سی

آنقره ، جان‌قیری جاده‌سنده داثرهٔ مخصوصه
تلغراف آدرسی ؛ « آنقره حاکمیت ملیه »

اوطوماتیك تلفون { باش محرر ۱۰۶۳ ، هیئت تحریریه ۱۰۶۲ ، اداره ۱۰۶۴

غزته واداره‌خانه‌یه عائد هرنوع اوراق اداره مدیریتی نامنه کوندرلمالیدر .
جواب ویرلمسی آرزو ایدیلن مکتوبلر ایچون بش غروش پوسته پولی لف ایدلمالیدر .

آبونه‌شرائطی

سنه‌لکی ۱۷۰۰ ، آلتی آیلغی ۹۰۰ ، اوچ آیلغی ۵۰۰ غروشدر .
اجنبی مملکتلرینه سنه‌لکی ۳۰۰۰ ، آلتی آیلغی ۱۶۰۰ غروشدر. اوچ آیلغی ۹۰۰

قیمت مقدره‌سز مکتوب ایچنده کوندریلن پارالرك ضیاعندن اداره‌جه مسئولیت قبول اولونماز .

نشر ایدیلن اعلانلرك محتویاتندن دولایی مسئولیت قبول ایدلمز .
اعلان شرائطی اداره مدیریتی ایله قرارلاشدیریلیر .

سکزنجی سنه ـ نومرو : ۲۱۰۵ | ۱۶ ذی القعده ۱۳۴۵ | چارشنبا | ۱۸ مایس ۱۹۲۷ | نسخه‌سی ۵ غروشدر

انقلاب تورکیه‌سی

یکی تورکیه‌نك قوردیغی اداره سیستمه‌نك محاسن وفضیلتلرینی ، داخلده بوتون وطنداشلرآ کلادی. هر نوع تجدد حرکتلرینه « بدعت »، صنعت ومدنیتك هرنوع تجلیلرینه « فرنك ایجادی » دیین سقط دماغلر اورته‌دن قالقدی . مملکتك عرفان سویه‌سی اك دون اولان محیطلرنده بیله بوکونکی اداره‌نك نصتلری تقدیر ایدیلیور. تورکیه‌ده پاپیلان انقلابی محدود ومنور برزمره‌نك اثری فرض ایدنلر، حقیقتك جانلی مثالری اوکنده مغلوب ولدیلر. فقط بوحقیقت برتورلو خارجی عالمه آکلاتیله یور. بوکونکی تورکیه‌نك اسکیسندن بوسبتون فرقلی بر اداره‌سی و ذهنیتی اولدیغی اوروپا و آمریقا قولایلقله آکلایه‌مور . اجنبی دوستلرمز همان دائما بزدن « کندیکزی طانیورسکز » دیه شکایت ایدرلر. بو شکایتلرنده بوسبتون حقلری یوق دکلدر . فقط بونی برآزده عصرلردن بری قافالرنده بر طوتان عنعنوی تلقیاته عطف ایتمك لازمدر . بوکونك غرب حیاتی ومدنیتی ایله شرقك حیات و مدنیتی آراسنده شبهه یوق ، عظیم مسافه‌لر واردر . شرقلیلر بونی اعتراف ایدییورلر؛ حالبوکه غربك متفکر زمره‌لری بیله شرقلیلرله غربلیلرك قابلیتلری آراسنده فرق اولمادیغنی بر تورلو اقرار ایده‌میورلر .

بش تقیلرك اوزرنده اصرار ایتمك بر سبب ومنبعده بودر . بوندن باشقه عصرلرذنبری غربده یاشامش، غرب مدنیت وعرفانیله تماسده بولونمش اولان تورك ملتی اساطیری بر شرق ملتی فرض ایتمکده اصابت یوقدر . کچنلرده تورکیه‌یه کلن آمریقالی برمیلیاردر اطرافنده کوردیکی جانلیقدن و یکیلکدن متحیر اولارق « بن بوراده اولو بر تورکیه‌یی دکل، یاشایان تورکیه‌یی کوردم! » دیمشدی. اولو تورکیه سلطنت تورکیه‌سی، یاشایان تورکیه‌ده انقلاب تورکیه‌سی‌در . بوایکی تورکیه آره‌سنده‌کی بارز فرقلری دائما خاطرلامالی‌ز . انقلابدن اولکی تورکیه ، عصری بر دولت اولمقدن اوزاقدی .

مطلقیت وحتی مشروطیت دورنده بیله دولت ایشلرنده پادشاهلمك ویا اولمك نامنه متحکم برزمره‌نك تأثیر ونفوذی جاری بولونیوردی .

دولتك مستندی اولان قانونی احکام ، لاینقطع نصوصه مستند ایدی . بوتون تشکیلات معاصره اولمایان، بوکونکی حیاته اویمایان اصوللره، اخروی احکامه کوره یاپیلمشدی . تعلیم وتربیه‌ده غایه ، وطنداشلری یالکز آخرته احضاردن عبارتدی . حالبوکه اسلام دینك فلسفه‌سی بیله بونك عکسنی تلقین ایدییوردی . یکرمنجی عصرده یاشییوردق، فقط معنوی حیاتمزیعنی تربیه اصوللرمز ، قانونلرمز، عاداتمز، آداب اجتماعیه‌مز قرون وسطائی سیماسنی محافظه ایدییوردی . اوروح و اداره ایله حیاتك بوکونکی مجادله‌سنده ـ هیچ اولمازسه ـ مدافعه وضعنده بیله قالق مشکلدی .

الی برجه ایله اسارت قیدندن صیبرلق لازمدی. صوك انقلاب ایشته بوضرورتدن دوغدی .

حرب عمومیدن صوکرا اسکی رئیس جمهور آمریقالی پروفسور ویلسون دییوردی که : « دنیاده رشید ملتلر واردر ، غیر رشید ملتلر واردر. غیر رشید ملتلر ، اداره اصوللرنده منحصراً دینی اساسلردن احکام استنباط ایدن ملتلردر. رشید ملتلر، بوقیدلردن کندیلرینی قورتارانلردر. بودنیاده آمریت وحاکمیت بهمه حال رشید ملتلره خاص اولمالیدر . بونکله برابر غیر رشید ملتلر کندی باشلرینه برقیلاماز‌لر . چونکه استناد ایتدکلری احکام قوتسزدر ، کندیلرینی اداره ایده‌مزلر . بین‌الملل اختلافاته بول آچارلر ، قوتلی دولتلرك حرصلرینی جلب ایدرلر. اونك ایچون غیررشید ملتلری رشید ملتلرك ماندانسنه تودیع ایتملیدر. » منطق سفسطه‌لر اکثریا اك قوتلی حقیقتلره بیله غالب کلیور . ویلسونك بومنطق ، حرب عمومی صاحنه براساس تشکیل ایتمشدی.. حقمزده تطبیق ایدلمك ایستنن سه‌ور جزاسی بومنطقه استناداً حکم اولونمشدی .

تورکیه‌نك تاریخنه عرض ایتدیکی مثال، برملتك رشید ویا غیررشید اولدیغنه حکم ایتمه‌نك ظواهره مستند بسیط اصول و ملاحظه‌لرله ممکن اولمادیغنی کوسترمشدر . جهان صاحنی دائمی برتهدید وتهلکه‌یه معروض براقان سببلر آره‌سنده ملتلر حقنده ویریلن یاکلش حکم و قرارلر برنجی درجه‌ده بر اهمیتی حائزدر . یکی تورکیه ، حیات و فعالیتنی معاصر مدنیتك بوتون ایجابانته اویدیران ، مملکتك انکشاف وترقیسی ایچون غرب اصول وقانونلرینی آلمقده هیچ تردد ایتمه‌ین بر ذهنیتله اداره اولونیور. بوحقیقتك هرطرفده آکلاشیلمه‌سی یالکز تورکیه ایچون برنعمت دکل ، ملتلرك اوقدر اوزله‌دیکی صلح ایچونده برفائده تشکیل ایده‌جکدر .

سعرد مبعوثی

محمود

فرانسه رئیس جمهوری لوندره‌ده صمیمیتله قارشیلاندی

بریتانیه چمبرلاین ملاقاتلرنده نه‌لر قونوشاجقلر؟

قاریمس؛ «بو ملاقاتلرده بعضه موسوس محافظك اندیشه‌سنی باعث اولاجق اهمیتی حائز برجهت بولونمیه‌جقدر» دییور

موسیو دومرغك سیاحتی مناسبتیله لوندره‌ده نرافالغار میدانی و نلسون آبده‌سی

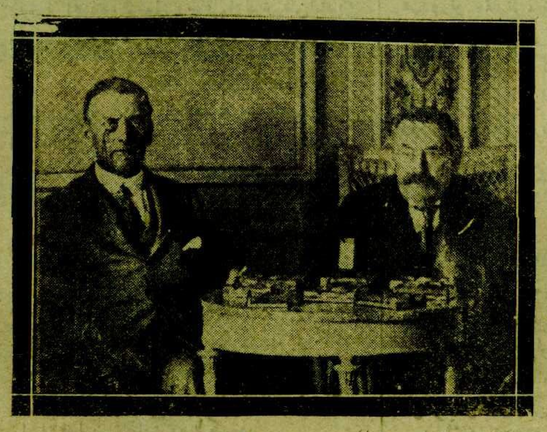

موسیو بریانه چمبرلاین کچوده تعاقد

پاریس، ۱۶ (آ.آ) — رئیس جمهور دومرغ وخارجیه ناظری بریان اون بری قرق کچه آتاتی فرانسز طورپیدو وآتاتی دکز طیاره‌سنك رفاقت ایتدیکی آتویق تاکیسی ایله ذووره حرکت ایتمشدر . پرنس دوغال اون اوچده رئیس جمهورك بولندیغی کی‌یه‌چیقمش، قرال نامنه دومرغی سلامالامشدر . رئیس جمهور ایله معیتی قره‌یه ایتمش ، اوراده بویوك بر خلق کتله‌سی طرفندن آلقیشلانمشدر .

بعده آتی لوندره‌یه موجهاً حصوصی بر تره بینمشدر . ترن ۱۵ ده لوندره‌یه مواصلت ایتمش ودومرغ استاسیونده قرال ، پرنس هانری ، بالدوین و چمبرلاین طرفلرندن سلامالانمشدر . استاسیوندن چیقارکن کشیف بر خلق کتله‌سی رئیس جمهوری سلامالامشدر. دومرغ ، آلای تشکیل ایدن قطعات عسکریه‌نك کچیدرمسنی تماشادن صوکرا آلقیشلر آراسنده بوکیفامه توجه ایلش واون بشی چاریك کچه سرایه واصل اولمشدر.

موسیو دومرغك لوندره‌ده ایلك سوزلری

لوندره ، ۱۶ (آ.آ) — قرالیچه لوندره‌یه مواصلتندن پك آز صوکرا دومرغی بوکینغام سرایندە قبول ایتمشدر. متعاقباً رئیس جمهور حرب مفتوللری آبده‌سنه وجهول عسکرك مزارینه برر چلنك قویمشدر . مشارالیه رفاقتنده بریان اولدیغی حالده سن‌جه‌یمس سرایندە فرانسه سفارتی ، وستمینستر دائرهٔ بلدیه‌سی ولوندره قونسلتنی اعضاسنی قبول ایلمشدر . دومرغ بوتظاهرك فرانسه ـ انکلتره آراسنده‌کی دوستانی برقات داها قوتلندیرمکیاردیم ایده‌جکنی سویله‌مشدر .

رویترڈن : قرال جورج ، دومرغك شرفنه بوکینغام سرایندە بویوك برضیافت ویرمشدر .

ایکی رئیس حکومت ایراد ایدکلری نطقلرده حسن نیت مستند اولوب آروپا مسالمتك محافظه‌سی غایه‌سنه معطوف فرانسه ـ انکلتره تشریك مساعیسنك بویوك بر قیمتی حائز بولندیغنی بیان ایتمشلردر .

لوندره مطبوعاتك نشریاتی

لوندره ، ۱۶ (آ.آ) — تایمس غزته‌سی بریانله چمبرلاینك متعدد ملاقاتلرنده بولونمالری وبو اثناده فرانسه ایله انکلتره‌یی عینی درجه‌ده علاقه‌دار ایده‌ن مسائل مختلفه‌یی بوتون صفحاتیله تدقیق ایتملری خصوصنك غایت طبیعی اولدیغنی بیان ایده‌رك دییورکه : « مع‌مافیه بو محاوره‌لرده مذاکراته یکزه‌یه‌جك و بالخاصه لوندره ایله پارسك هرزمان جنوده ولوقارتوپره‌سیلرینك اك حرارتلی مدافعلری اولدقلرینی وبونلرك عادلانه وعائلانه تطبیق ایچون مشترکاً صرف مساعیدن فارغ ولمادقلرینی نظردقتدن دور طوتماسی ایجاب ایدن بعضی موسوس محافظك اندیشه‌سنه باعث اولاجق ماهیتی حائز هیچ بر جهت بولمیه‌جقدر .

دیلی نیوز ممثلکار آراسنده خصوصی مذاکرات اجراسنی ایجاب ایتدیره‌جك هیچ بر مسئلهٔ معلقه موجود اولمادیغنی یازییور و فرانسه ایله انکلتره صلحك محافظه‌سی ایچون برابرجه چالیشدقلری مدتجه اوروپانك حال حاضرده مظهر اولدیغی نسبی سکونی هیچ بر قوت اخلال ایده‌میه‌جکدر » دییور .

لوندره ، ۱۶ (آ.آ) — مطبوعات دومرغی سلامالامقده‌در . دیلی مه‌یل غزته‌سی دییورکه : « فرانسه‌نك حرمندن بری معروض بولندیغی عظیم ومادی مشکلات قارشیسنده‌کی صلاح واعتلاسنی خارق‌العاده برطرزده تأیین ایله‌مسنی عمومنه‌نك مشاهده ایدییورز . بو هر هانکی بر ملتك وجودیله افتخار ایده‌جکی حقیقی بر قابلیت نتیجه‌سیدر . »

مورنینغ پوست ، فرانسز سیاستنك تمل طاشی انکلیز دوستلغی اولدیغی کبی انکلیز سیاستنك تمل طاشی‌ده فرانسز دوستلغندن عبارت بولندیغنی قید ایتمکده‌در .

وستمینستر غازیتهٔ ایکی مملکتی یکدیکرینه باغلایان اسکی رابطه‌لرك هرقتکندن داها زیاده داغلام اولدیغنی یازمقده‌در .

کوچوك ائتلاف وتورکیه میتله‌نیونك بیاناتی

رومانیا خارجیه ناظری، کوچوك ائتلافك بزمله مناسباتنك أیی اولدیغنی سویلمشدر

استانبول ، ۱۷ (آ.آ) — آتنه‌دن مه‌تار ایجنسیسنه بلدیریلیور : کوچك ائتلاف اجتماعنده رومانیا خارجیه ناظری میتله‌نیو ، کوچك ائتلافك تورکیه ایله مناسباتنك ایی اولدیغنی بیان ایتمشدر.

کوچوك ائتلاف وروسیه

پارس ، ۱۶ (ا . آ) — شیقاغو تریبون غزته‌سنك استخبارینه کوره روسیه طرفندن بسا ابیامك استردادینه تشبث ایدلدیکی تقدیرده کوچك ائتلافك ماصل برخط حرکت اتخاذایده‌جکی خصوصنده ائتلاف حاصل اولمامشدر .

مجلسمز اجتماعنه نه‌زمان نهایت ویره‌جك؟

بویوك ملت مجلسی رئیسمزك بیاناتی

مجلسك حزیران اواسطنه قدر وحتی داها فضله مشغول اولمسی محتملدر

بویوك ملت مجلسی رئیسی قاظم پاشا حضرتلری

بویوك ملت مجلسنك نه زمان اجتماعنه نهایت ویره‌جکی حقنده غزته‌لر مختلف صورتده یازیلر یازمقده‌در .

مجلس رئیسی کاظم پاشا حضرتلری ، بر محرریمزه و خصوصده بروجه آتی بیاناتده بولندیلر :

ـ تشکیلات اساسیه قانونی موجبنجه مجلسك تعطیلی زمانی معین اولمادیغندن واساساً مجلسمز مستمر بولندیغندن بوسنه هانکی کون تعطیل اولوناجغی قطعی اولارق افاده ایتمك ممکن دکلدر. بوجهت مجلسك ویره‌جکی قراره تابعدر. هنوز ایشلرمز چوقدر ومهم قانونلر مجلسه کلمکده‌در. بونلر انتاج ایدیلزدن اول مجلسك تعطیل قراری ویره‌جکنی ظن ایتمم .

هرحالده بوقانونلری انتاج ایتمك ایچون مجلسك حزیران اواسطنه قادار وحتی داها فضله برزمان مشغول اولاجغنی تخمین ایده‌رم .

شهریمزده ایلك یاریش ٤ حزیرانده یاپیلاجقدر

یاریشه محلنده هردورلو استراحت وسائطی احضار اولونمقده‌در، قومیسیون یارین اجتماعنه دوام ایده‌جکدر

آوروپاده آت یاریشلرینه ایشته بویله بوز بیکلرجه خلق طرفندن علاقه کوستریلیر

یاریش و اصلاح انجمنی شهریمزده یاپیلاجق اولان آت یاریشلری بویوك برموفقیتله اجرا ایچون شدیدن استحضاراته باشلامشدر . ایلك یاریش حزیرانك دردینه مصادف اولان جمه کونی یاپیلاجقدر . استاسیونك آرقه‌سنده‌کی یاریش ساحه‌سنده تریبونلر ووفه یاپیلمقده وپیست احضار ایدلمکده‌در. یاریش کونلری سیرجیلر اوتومبیللرله یاریش ساحه‌سنه کیده‌جکلردر . بویله‌جه اوتوبوس شرکتی وسائطی انجمنك امرینه آماده قیلمقده‌در :

انجمن ، یاریشلر اوزرنده علاقه وهیجانی تزیید ایتمك ایچون بر « بحث مشترك » ترتیب ایتمکده‌در.

آت یاریشلری بوکون عادتا آوروپاده یالکز حیوان جنسلرینك اصلاحنه معطوف بر مساعی اولمقدن چیقارق أك مدنی اکلنجه‌لرینانه کوره‌مشدر.

بویوك شهرلرده یاریشلر یاپیلیرکن کیلومتروللرجه اوزاق شهرلردن تره‌نلرله ، اوطوموبیللرله قادن، ارکك یوز بیکلرجه خلق کلیر ، یاریش یرلری موسمك اك صوك موده توواليتلرینك مشهری حالنی آلیر .

ملی حکومت تأسسنی تعقیب ایدن ایلك سنه‌لرده بیله آنقره‌مزده آت یاریشلری ترتیب ایتمش وبو یاریشله بیوك علاقه اویاندیرمشدی .

برایکی سنه‌دن بری آرزو ایدلدیکی مکملیتده [illegible] یاپیله‌میه‌جنی دوشونیله‌رك تأخیر ایدلمکده اولان یاریشلرك بوسنه حکومت مرکزینه لایق برمکملیتده اجراسی ایچون هیئت بوتون وسعیله چالیشمقده‌در. ولایتده‌کی قومیسیون مخصوص بارین اجتماع مساعیسنه دوام ایده‌جکدر .

احمدبك زوغو آرناوودقرالیمی اولییور؟

ایتالیا، احمد بك زوغونك قرال اولمسنه موافقت ایتمش ایمش !

برلین، ۱۶ (آ.آ) — برلینه‌رتاغیلانك تیران مخابری بیلدیریور : رومادەبولنان ایتالیانك تیران سفیری احمد زوغونك آرناوودلق قرالی عنوانی آلماسنه ایتالیا حکومتنك موافقتی استحصال ایلیه‌رك رومادن عودت ایلمشدر .

آمریقانك آنقره سفارتی

میستر غروك انقره سفارتنه تعیینه حکومتمز طرفندن موافقت جوابی ویریلمشدر

جماهیر متحده‌نك آنقره سفارتنه خارجیه مستشاری میستر غروك تعیینی حقنده وقوع بولان استمزاجه حکومتمزجه ممنونیتله موافقت جوابی ویرلمشدر .

موی الیه معلوم اولدیغی وجهله تورك دوستی اولدیغی کبی لوزان قونفرانسی اثناسنده باش وکیل عصمت پاشا حضرتلریله برلکده مذاکراته اشتراك ایلمشدی .

آنقره‌نك معناسی

«مارشانه»نك برمقاله‌سی

آنقره‌ده هرکچن کون یکی برترقی، طبیعته قارشی یکی برظفر ثابته‌سنده‌در !

برمدت اول شهریمزه کلرك اوزون مدت بویوك انقلابمز وجمهوریتك فعالیتی حقنده تدقیقات یاپان فرانسز محررلرندن موسیو « روشه‌مارشان »ك ایلك یازیلری فرانسه غزته‌لرنده انتشاره باشلامشدر.

صوك پوسته ایله کلن « دپیش دوطولوز » غزته‌سنده محررك آنقره‌دن کوندردیکی آتیده‌کی مکتوب انتشار ایتمشدر .

« ایشته بر مقر حکومت که ، یکی تارخك قید ایده‌بیلدیکی اك حیرتفزا غیرتك مادی بر فاده‌سی وجانلی برتمثالیدر . تذبذبلکله کچن ماضی ایله باکلیه قطع علاقه خصوصنده‌کی تورك عزم ومعاملی تأیید وهیچ زمانده اجنبیلرك هردرلو تضییق واخافه سیاستدن تخلص نفس ایتمك اوزره اقلیمی سرت، خشین آناطولی یایلاسنده بوسبوتون یکی برآوروپا شهری انشا ایتمك، وجیله اولاده‌هله بیتمز توکنمز بر سورو تخریبکار محاربه‌لر ایچنده بیراغمش برملت طرفندن عالمه میدان اوقومق قبیلدن پك جرأتکارانه برتشبث کی کورونیوردی. حالبوکه دونه قدر معناسز بر خیال شکلنده کوزیکن شی داها شیمدیدن بر حقیقت اولمشدر . انشاآتك توزلری ومنادی برغیرت و فعالیت حمالری ایچنده یکی بلده ، کول رنکی دامللردن ، طوپراق واخشاب اولردن ، اهوجاجلی سوقاقلردن عبارت اولان اسکی شرق شهرینی قوشاتوب بوغمایه باشلامشدره هرطرفده ظریف برطرز معماریده طاش وسیمون

اورفه‌نك عمران وانکشاف بولنده مهم خطوه‌لر آتیور

بوقاریده اورفده وطن مکتبی رآتاغیده‌عین زلجا کوك ـ یازیسی ایچ صحیفه‌مزده‌در ـ

حمایهٔ اطفال انقره مرکزی چوجوق باقیمی ایچون ارشاداتنه دوام ایدییور

حمایهٔ اطفال جمعیتی آنقره مرکزی ارشادی فعالیتنه دوام ایتمکده‌در . دون تورك اوجاغی صالوننده عائله رئیسه‌لرندن کزیده برهیئت حضورنده سلیم سری‌نك طرفندن چوجوق تربیه‌سنه دائر چوق فائده‌لی برقونفرانس ویریلمشدر . قونفرانسی متعاقب بنه چوجوق بابنمنه عائد فایملر ارائه ایدیلمشدر. رسمز دونکی قونفرانسه کلن خانم افندیلردن برغروبی کوسترمکده‌در .