مطبعه اداره خانه‌سی

آنقره ، جان قیری جاده‌سنده دائرهٔ مخصوصه
تلغراف آدرسی : « آنقره حاکمیت ملیه »

اوطوماتیك تلفون { باش محرر ۱۰۶۳ — هیئت تحریریه ۱۰۶۲ — اداره ۱۰۶۴

غزته واداره‌خانه‌یه عائد هرنوع اوراق اداره مدیریتی نامنه کوندرلمیدر .
جواب ویرلمسی آرزو ایدیلن مکتوبلر ایچون بش غروش پوسته پولی لف ایدلمیدر .

حاکمیت ملیه

آبونه‌شرائطی

سنه‌لکی ۱۷۰۰ ، آلتی آیلغی ۹۰۰ ، اوچ آیلغی ۵۰۰ غروشدر .
اجنبی مملکتلرینه سنه‌لکی ۳۰۰۰ ، آلتی آیلغی ۱۶۰۰ غروشدر. اوچ آیلغی ۹۰۰

قیمت مقدره‌سز مکتوب ایچنده کوندریلن پارالرك ضیاعندن اداره‌جه مسئولیت قبول اولونماز .

نشر ایدیلن اعلانلرك محتویاتندن دولایی مسئولیت قبول ایدلمز .
اعلان شرائطی اداره مدیریتی ایله قرارلاشدیریلیر .

سکزنجی سنه ـ نومرو : ۲۱۰۱ | ۱۲ ذی القعده ۱۳۴۵ | جمعه ایرتسی | ۱۴ مایس ۱۹۲۷ | نسخه‌سی ۵ غروشدر

ماضی‌یی تصفیه

عمومی حربدن چیقان تورکیه‌نك آتیدی قراکاق ایدی . تاریخك عرض ایتدیکی مثللره ، وضعیته ومحیطده اولان قناعت وحالت روحیه‌یه کوره عادتا عو اولمق مقدردی. تورك ملتنك سینه‌سندن قوپان الهی برحمله ایله بوتون مشکلاتی آتلاتدی. شمدی فریغ وفخور ، استقبالازه امید وایمان ایله مربوط ومسعود بولونیورز .

آنجق بو ـ سعادت ، ساده‌جه قوری برتمنی ویا بسیط بر سعی ایله وجود بولمامشدر . تورك ملتی بوکونکی وضعیتی ادراك ایچون نهایتسز اضطرابلره قاتلاندی ، داخلی وخارجی بی‌حدود مشکلات ایله چارپیشدی . بزه خارجاً ایقاع ایدیلان مشکلاتی پك طبیعی بولیورز . ایچنده یشادیغمز دور ، ضعفه دوشمش ، جاموره باطمش بر قوی ـ ساده‌جه انسانی وشفقتکار حسلرله تأثیرله ـ الندن طوتوب قورتارمه‌یی معنامیز وحتی لزومسز بر فضیلت عد ایدیبور .

خارجله اولان حسابلرمزی تمیزله‌دك . دولی پیکار ظفرینی تعقیب ایدن لوزان موفقیتله‌ده بین الملل سیاسی وضعیت و مناسباتمزی تثبیت ایتدك . مجادله‌نك دوامی اثناسنده داخله‌ده مختلف تأثیرات ایله عایه‌مزده بوروبنلره قارشی‌ده لاقید قالامازدق . حدانك ایجابی شو ـ وامدی که ، آناطولی جانی و باشی ایله بوتون برخصومت جهانی قارشیسنده چارپیشیرکن جانیانه حرکاتیله ، خائنانه تحریکاتیله الحاصل مختلف تأثیراتله اونی آرقه‌سندن وورمق ایسته‌ین خائنلره لایق اولدقلری جزالر ویریلسین . افکار عمومیه‌یه بونقطه‌ده چوق حساس بولونیوردی. بویوك مجلس هر وسیله ایله بو مسئله اطرافنده عصبیت وحساسیت کوستریبوردی . اولجه اردو ودونانما ضابطانك بوکبی عناصردن تصفیه‌سی ایچون بر قانون یاپیلدی ودرعقب تطبیق ایدلدی .

بوکون نه اردوده نه ده دونانمادمنفی جریانلره قاپیلمش ، بوصورتله شرفی محتل اولمش تك برضابط قالامشدر. جمهوریتك مدافعه‌قوتلرینك باشنده بولونانلر ، الك ناموسکار وشرفلی انسانلردن عبارتدر . تصفیه مسئله‌سنك اردو ودونانما منسوبلرینه حصری یالکز عدالت نقطهٔ نظرندن دکل ، مصلحت نقطهٔ نظرندن‌ده موافق اولامازدی . بونی عمومه تعمیل ایتمك لازمدی . [illegible] شعبه‌لرنده‌ده قوای ملیه‌نك فعالیتی علیهنه منفی فعالیتلر صرف ایتمش آدملر واردی .

بو فناحلوقلرك کرك غفلت سائقه‌سیله اولسون ، کرك خیانت سوقیله اولسون ، وقتیله بیقمق ایسته‌دکلری اداره‌نك بول بول نعمتلرینه مظهر اولمالری عدالتله تألیف اولونابیلیرمی ایدی ؟ تورکیه بویوك ملت مجلسی جهت ملکیه ایچون عینی تصفیه‌یی ضروری کوردی . بویك اوزرینه «ملی حرکت علیهنده‌کی هرهانکی برتشکیلاته داخل اولدقلرینه ویابوتشکیلاتی ترتیب واجرا ایتدکلرینه ویا ملی حرکت علیهنده قولاً وفعلاً ، منفرداً ویا مجتمعاً چایشدقلرینه هیئتجه قرار ویریلنلرك بردها خدمت دولتده استخدام ایدلیه‌جکلری » اساسی داخلنده برقانون یاپیلدی. بوقانونه نظراً تصفیه ایچون تشکل ایده‌جك هیئت ، رئیسی داخلیه وکالتجه انتخاب ایدلمك اوزره هرکاندن حرکات ملیه‌یه اشتراك ایتمش بر ذاتدن عبارت اوله‌جقدی . هیئت ایچون فعالیت مدتی برسنه اوله‌رق تثبیت ایدلدی . مع‌مافیه لزوم کورولورسه بو مدتك تمدیدی‌ده ممکن اولاجقدی . ایشته سکز اون آیدن بریدرکه آنقره والیسنك ریاستی آلتنده بر تدقیق وتصفیه هیئتی چالیشبوردی ، زمان زمان قانونك حکمنه کوره هیئت مخصوصه‌جه دولت خدماتنده بوندن بویله استخدام ایدلیه‌جکلرك اسامیسی‌ده غزته‌لرده کورولیبور . عجبا فعالیتك بوشکلی ، افکار عمومیه‌یی تطمین ایدیبوری؟ قانونك درپیش ایتدیکی تصفیه و تدقیق معاملاتی عدالت حسلرندن ملهم بر بول داخلنده یوریبوری ؟ بعض فکرلرده بو خصوصده برنوع اندیشه وتردد بلوطلرینك طوبلاندیغی صاقلاناماز. سینوب مبعوثی رجب زهدی‌یك آرقداشمز طرفندن ویریلن سؤال تقریری، بویله بر اندیشه‌نك محصولی ایدی. بو تقریرده دینیلیوردی که : هیئت مخصوصه‌نك شمدی‌یه قادار تجزیه ایتدیکی ذوات بر طاقم کوچوك مأمورلردن عبارتدر. قرارلرله، فعالیتلرله الحاصل مادی ومعنوی تأثیرلرله دوغروردن دوغروبه حرکات ملیه‌یه مخالفت ایدن بر چوق رؤسا ، جمهوریت اداره‌سنده ینه موقع صاحبی‌درلر. هیئتك فعالیت مدتی ختام بولمق اوزره‌در. حالبوکه یاپیله‌جق ایشلر هنوز چوقدر . اونك ایچون بو مدتك بر سنه داها تمدیدی لازمدر .

داخلیه وکیلی بوتقریر مناسبتیله یاپدیغی بیاناتده موضوع بحث ملاحظاتك وارد اولدیغنی وهیئتك فعالیت مدتنی تمدید ایتمه‌نك موافق بولونمادیغنی ایضاح ایتمشدر . قناعتمزجه بویوك و کوچوك مأمورلردن انقلاب و حرکات ملیه‌نك علیهنده چالیشانلرك جرملری نسبتنده جزا کورمه‌لری لازمدر . دوسیه‌لرك تدقیق وانتاجنده الك بوکسك برعدالت حسیله بالخاصه اعتراض وتنقید کوتورمه‌یین قطعی بی‌طرفانه حرکت ایدلمك غایت طبیعیدر . تدقیق هیئتی‌ده ، حکومت‌ده بونقطه‌ده فوق العاده حساس اولمالیدر . بزم بوراده اشارت ایتمك ایسته‌دیکمز مسئله ، مطلوب عدالتك برآن اول تجلیسی، یعنی ایشده سرعت وقطعیت التزام ایدیله‌رك بو صحیفه‌نك برآن اول قاپادلماسیدر. برچوق مأمورلرك هیئت طرفندن تعیین ایدیله‌جك مقدراتی حقنده آیلرجه تردد وهیجان ایچنده قاله‌لری ، دولتك عمومی وظائفنی سکته‌دار ایده‌جك برماهیت آلابیلیر.

بوکبی تصفیه معاملاتنك اوزاماسی ، تورکیه‌ده حالا استقرار یوقمی ؟ تورکیه‌ده حالا منفی جریانلره قاپیلانلری وار ؟ کبی خارجه‌ده بعض شبهه‌لر تولیدندن خالی قالماز. اونك ایچون هیئت مخصوصه‌نك بو ایشی عدالت وسرعت دائره‌سنده برآن اول انتاجی مملکتك منافعی نقطهٔ نظرندن ضروری برماهیت آلیبور .

سعرد مبعوثی
محمود

کوچوك ائتلاف قونفرانسنك اجتماعی

دوه‌جك ـ سلوواق ، یوغوسلاووروماینیا خارجیه ناظرلرینك زاجقووده اجتماع ایتمه‌لری مقرردی

فرانسز غزته‌لری ، زاجقووده کوچوك ائتلاف قونفرانسنك عقدی مناسبتیله بو تشکیلك دوام وتقویه‌سی یولنده تمنیاتده بولوندقدن صوکرا مختلف مطالعه‌لر سرد ایدییورلر

بلغراد ، ۱۲ (آ. آ) ـــ کوچك ائتلاف قونفرانسی بهنه‌س ، مارنیقووچ ، قیله‌نقوفك اشترا کیله یارین زاجقووده آچیلاجقدر .

پارس ، ۱۲ (آ.آ) ـــ تان غزته‌سی کوچك ائتلافك یاقینده وقوعبولاجق وایتالیا ـ رومانیا ، ایتالیا ـ مجارستان معاهده‌لرینك عقدی ویسارابیانك الحاقی کیفیتنك ایتالیاجه تصدیقی و ایتالیا ـ صرب مناسباتنده کرکینلك حصولی نتیجه‌سنده تحدث ایلین وضعیتك مذاکره‌سنه حصر و تخصیص ایدیله‌جك اولان اجتماعنه دائر تفسیراتده بولونمقده، کوچك ائتلاف آلاستقینه اشارت ایده‌رك بونك محافظه وتحکیمنك مرکزی آوروپانك امن وسلامتیله صاچ ایچون الك مکمل تأمینات تشکیل ایلدیکنی یازمقده‌در . تان کوچك ائتلافی علاقه‌دار ایده‌ن تالی درجه‌ده‌کی مسائلك مذاکره‌سی خصوصنك تأخیر اولنه‌جغنه دائر روایتی تکذیب ایتمکده واجتماعك اوچ دولت آراسنده موجود ومطلق تساندی تامیله تأیید وتوثیق ایلیه‌جکی مطالعه‌سنده بولونمقده‌در .

انقوره‌ماسیون غزته‌سی مجارستانك آلمش اولدیغی استقامتك قومشولری ایچون اندیشه‌یی باعث اولدیغنی یازارق کوچك ائتلافك توسیعنه بالخاصه برصرب ـ بولغار مفارقتی تأسیسنه قارشی انکلتره‌جه اظهار اولنان مخالفته تأسف ایله‌مکده‌در .

کوچوك ائتلافك زعماسندن موسیو بنه‌س

بالعموم غزته‌لر کوچك ائتلافك یارینکی اجتماعنه عائد مقاله‌لر نشر ایتمکده‌درلر . بونی پاریزیه‌نك بلغراد مخابرینه نظراً کوچوك ائتلاف ، ماجارستانله

[مابعدی ۳ نجی صحیفه‌نك ۳ نجی ستونده]

لوندره‌ده روس تجارت ممثللکنده تحریات

انکلیز ضابطه‌سی ، انکلتره حکومتنك الندن چیقماسی ایجاب ایده‌ن بعضه مهم اوراقی آرادی

داخلیه ناظری هیقس عوام قاماراسنده حکومتك باشقه‌سنك ألنه چکمه‌مه‌سی ایجاب ایده‌ن برطاقم وثائقك ممثللکده اولدیغنی خبر آلارق تحریات یاپدیردیغنی سویله‌مشدر

لوندره ، ۱۳ (آ. آ) ـــ رویتر بیلدیریور : پولیس بوکون لوندره‌ده‌کی یان روس تجارتلرینه عائد بنالرده اوزون اوزادیه تحریات یاپمشدر . دیپلوماسی مصونیت طلبنده بولنان روس تجارت هیئتنه عائد اقلامه ایلیشلمه‌مشدر وهیچ کیمسه توقیف ایدلمه‌مشدر. تحریات اثناسنده بر پولیس قوردونی قپولری محافظه ایتمش وهیچ کیمسه‌نك کیروب چیقماسنه مساعده ایتمه‌مشدر . تحریات آنی اولمشدر. روس سفارتخانه‌سی‌ده بوآنی تحریدن قطعیاً معلوماتدار دکلدی .

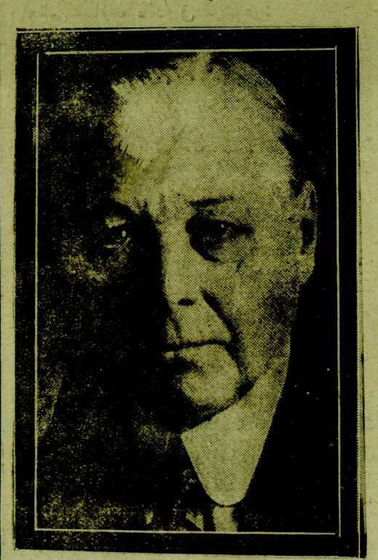

انکلتره داخلیه ناظری میستر جونسون هیقس

داخلیه ناظری هیقسك بیاناتی

داخلیه ناظری جونسون هیقس روس فوتوبرا ـ تیفلرنده اجرا ایدیلن تحریاتك مذکور مبانیده انکلیزلردن باشقه‌سنك الللرینه کچمه‌سی ایجاب ایدن برطاقم وثائق موجود اولدیغنه دائر معلومات آلنمسی اوزرینه امر ایدلدیکی عوام قاماراسنده سویلمشدر.

سوویت مصلحتکذاینك پروتستوسی

ده‌یلی تلغرافه نظراً سوویت مصلحتکذاری ، روس تجارت هیئتی بناسنده اجرا ایدیلن تحریاتی جبراً لابن نزدنده پروتستو ایتمشدر . ده‌یلی مه‌بل اجرا ایدیلن تحریاتك سببی انکلتره حکومتنك ألنده چیقماسی ایجاب ایدن برطاقم زتسی وثائقك مذکور هیئتده بولونماسندن عبارت اولدیغنی یازمقده‌در .

استقلال ساحه‌سنده دونکی مسابقه‌لر

محافظلر غالب

دونك الك مهم مسابقه‌سنی محافظ کوجی طاقمی قازاندی

دون هوانك چوق بوزوق اولماسنه رغماً لیك ماچلرینه دوام ایدیلمش ، کنجلر برلکی وچاك قایا ایکنجی طاقملری آراسنده‌کی ماچ صفره قارشی برصایی ایله کنجلر برلکی اطرنندن قارایلدی . بوندن صوکرا محافظه کوجی و کنجلر برلکی ماچی باشلادیغی زمان روزکار بوتون شدتیله اسمکده ایدی. محافظ کوجنه روزکار آلتنده‌کی قامه اصابت ایتدی واوبون خسروبك اداره‌سنده باشلادی. محافظ کوجنك دها آقینی روزکارك تأثیریله بوزولدی، آنجق بر ایکی آقین یاپمق ممکنی اولابیلدی. روزکارك تأثیری ایله اوبون هپ محافظ قامه‌سنك اوکنده جریان ایتدی . هوانك یاردیمیله تأمین ایدیلمن بو حاکمیته رغماً کنجلرك هوادن اوینایشی ابی بر نتیجه آمالرینه مانع اولدی . اکر محافظ کوجی کبی بردن پاس طرزی تعقیب ایتسه‌لری ، شهه یوقدی که نتیجه داها کوزل اولا بیلیردی. اوبونك ایلك یاریسی تاجلر ، طوپك اوچوشلری ایله کچدی .

[مابعدی اوچنجی صحیفه‌نك ۲ نجی ستوننده]

فرانسه‌ده اردو علیهنه قومونیست پروپاغانداسی

پنلووه‌نك بیاناتی

فرانسه‌ده اردو علیهنه متوجه قومونیست پروپاغانداسی علیهنده تعقیبات یاپیله‌جقدر

فرانسه حربیه ناظری موسیو پنلووه

پارس ، ۱۲ (آ.آ) ـــ مجلس مبعوثانده ایراد اولونان برسؤاله جواباً پنلووه ، حکومتك اردو علیهنه متوجه قومونیست پروپاغانداسی حقنده بلا فاصله تعقیبات اجراسنه عزم ایلمش اولدیغنی بیان ایتمشدر .

بولغار سفیرینك عودتی

بولغار سفیری موسیو پاولوف

رئیس جمهور حضرتلرینه اعتمادنامه‌سنی تقدیم ایتمك اوزره شهریمزه کلمش اولان بولغار سفیری موسیو پاولوف دون آقشام استانبوله حرکت ایتمشدر. موسیو پاولوف قیصه برمدت سوکره شهریمزه عودت ایده‌جکدر. موسیو پاولوف بوسیاحتنده اوله سفیر بولندیغی مجارستانه کیده‌جك واوراده پشته حکومتنه وداع ایده‌رك عودتده صوفیه‌یه اوغرایاجقدر.

اورفه ولایتی تعظیمات هیئتی دوه‌سی شهریمزه کلدی

اورفه ولایتی تعظیمات هیئتی رئیس واعضالری

[اورته‌ده اوطوران هیئتك رئیسی والی فؤاد بکدر]

اورفا خلقنك بویوك غازیمزه تعظیماتی عرض ایتمك اوزره دون اورفه والیسی فؤاد بکك ریاستی آلتنده اورفه بلدیه رئیسی عمر ، تجارت اوطه‌سی رئیسی مصطفی رشید ، اورفه غزته‌سی مدیری و محرری نورالدین بابی ، عرفان غزته‌سی صاحبی سیرت ، صنعتلر اوجاغی مدیری ناجی ، اورتا مکتب مدیری غنی ، انجمن ولایت اعضاسندن محمد فائق، ادیب ، ویران شهرلی محمود و مارنلی مجید بکلردن مرکب بر هیئت دون شهریمزه کلمشدر .

آنقره‌ده دون مهم برتجربه یاپیلدی

آنقره پوسته خانه‌سنده چاسان چالغی وویریلن حوادثلر تلغراف تلی ایله استانبوله کیدوب اورادن تلسز تلفون واسطه‌سیله آنقره‌یه کلدی وموفقیتله دویولدی

دون آنقره‌ده‌کی تلسز تلفون شعبه‌سی استانبولده‌کی مرکزدن شویله برتلغراف لدی : « یارین ساعت ۱۴ الی ۱۶ ده بعض مهم تجربه‌لر یاپیلاجقدر. لطفا ماکینه باشنده بکله‌ییکز ، فقط اعلان ایتمه‌ییکز . » بو تلغراف کلدیکی وقت ساعت اوچی کچوردی . آناطولی آژانسی آخذه‌سیله استانبول استاسیونی بولدق : فوق لاده کوزل برسس ، چالغی رفاقتیله ، ایتالیانجه برشرقی سویله‌یوردی . بودن صوکره بوکونکی آژانس خبرلری اوقونمغه باشلادی ، بونك هرکلمه‌سی وضوح ایله دویولان صاری زیبك هواسی تعقیب ایتدی .

آنقره ایله استانبول آره‌سنده‌کی تللر واسطه‌سیله برتجربه یاپیلدقی تصوری موجود اولدیغنی بیلدیکمزدن مثبت برجواب آلاجغمزه اعتماد ایتمه‌مکله برابر ، بردفعه پوسته‌خانه‌دن صورمق ایسته‌دك .

مسئله بزم ایشیتدیکمز جانلی غرامافونی بلاقلری ایمش وکرك بو بلاقلر کرك حوادثلر آنقره تلغرافخانه‌سندن ویریلیور ، تلغراف تلی واسطه‌سیله استانبول پوسته‌خانه‌سنه کیدییور ، اوراده تکرار ستودیونك قابلوسی واسطه‌سیله عثمانیه تلسز استاسیونه کیدییور وآنقره‌یه کلیورمش.

بو اثناده آنقره محیطنده شدتلی بر بورا واردی ؛ بوکا رغماً مثلا صاری زیبك تورکوسی قله قله ایشیدلدی . بو تجربه ، شاید آنقره تلسز تلفون استاسیونك تجربه‌لری قونفرانسه قدر سوایت بولمازسه ، رئیس جمهور حضرتلرینك تلفونلرینك بو واسطه ایله مملکتنه وهرطرفه ویریلوب ویریلمه‌یه جکنی آکلامق ایچون یاپیلمشدر. تجربه‌نك موفق اولدیغنه شبهه ایدیله‌مز . مع‌هذا بزحادثات جویه‌نك نوایشه قولایلغله مشکلات ایراث ایده‌بیله‌جکنی ظن ایتدیکمزدن ، موفقیتك آنقره تلسز استاسیونك حزیران اورته‌لرینه قدر مطلقا بیتیرلمسی خصوصنده‌کی عزمی کوشه‌ته‌مسنی تمنی ایده‌رز .

بو تجربه بو قدر موفق اولورسه ، اصل آنقره استاسیونی نطقك تبلیغنه توسط ایتدیکی تقدیرده تکمیل تورکیه خلقنك بوتاریخی نطق طبیعی قونفره اجتماع صالوننك الك اوك صره‌سنده اوطوران سامع کبی ، او قدر قولایلق و وضوح ایله دیکله‌یه‌جکنه اصلا شبهه یوقدر . قونفره‌یی تعقیب ایده‌جکنه نظراً ، آنقره [illegible] اون بشدن اعتباراً بویوك برروك [illegible] .

قاپلومبغه سرعتیله یوروین برقونفرانس

تسلیحات :

قونفرانس کله‌جك‌نه معلق مسئله‌لری ده بتیره‌جکمی‌مه!

لوندره ، ۱۲ (آ.آ) لورد سه‌سیل جمعیت اقوام پارلامنتو قومیته‌سی حضورنده محدید تسلیحات قونفرانسنك صوك مساعیسی حقنده سوز سویلرکن ، قومیسیونك کله‌جك ایلك سهارده یکیدن اجتماع ایتدیکی وقت نسبةً پك آز ارلان معلق مسائلك ده برطرز حله قترانه امکان بخش ایده‌جك صورتده ترقیات آلده ایتدیکی قناعت قطعیه‌سنده بولوندیغنی علاوه ایتمشدر .

لورد سیسیل

موسولینیدن استیضاح

برایتالیان اعیانی ، صربستانده ایتالیانلر حقنده جبر وشدت کوسترلدیکندن شکایت ایدیور

روما ، ۱۲ (آ.آ) ـــ اعیاندن شانزه‌ر سانتایار ، فه‌رینا مقاوله‌نامه‌سنك درجهٔ شمولی ویوغوسلاویا حکومتنجه عملی صورت تطبیق حقنده باش وکیل وخارجیه ناظری موسولینیدن استیضاحی متضمن بر تقریر ویرمشدر . شانزه‌ر استیضاحك اسباب موجبه‌سنده کندیسنی استیضاحه سوق ایلیه‌ن عاملری ذکر ایتمش ، مقاوله‌نامه‌نك وخیم صورتده اخلالی ، بالخاصه ایتالیانلر حقنده جبر وشدت کوستریلمسی، اجنبی تبعه‌نك دکزحدودلری بوجه‌اللی کیلومتروالق بر منطقه داخلنده اراضی اشتراسندن منفعتنه معطوف تدابیر اتخاذی وایکی ایتالیان مکتبنك سدی ملی ایتالیان جمعیتلرینك فسخ و الغاسی وسایت ایتالیان تبعه‌یه عائد بعضی امتیازات ایله بونلرك تجارت مقصدیله عقد ایلدکلری بعضی مقاولاتك ابطالی خصوصلرینی قید ایلمشدر .

فرانسه وانکلتره

لوندره ، ۱۲ (آ.آ) ـــ فرانسه رئیس جمهوری دومرغ ایله خارجیه ناظری بریانك کله‌جك هفته لوندره‌یه واقع اولاجق رسمی زیارتلرینه بویوك بر اهمیت سیاسیه عطف ایدلمکده‌در . بو زیارت مناسبتیله پك یارلاق مراسم یاپیلاجقدر . دومرغ قراله مسافر اولاجقدر .

مستر چمبرلاینك جواب ویرمدیکی بر نقطه!

عوام قاماراسنده

تیرانه عهدی ایتالیا ایله صربستانی مزج ایدییورمی؟

صوك پوسته ایله کلن تایمس غزته‌سنده اوقوندیغنه کوره ، عمله فرقه‌سی مبعوثلرندن دانتونك واقع اولان استیضاحنه جواباً میستر چمبرلاین ایتالیا ویوغوسلاویا مناسباتنه دائر آتیده‌کی بیاناتده بولونمشدر :

میستر چمبرلاین

ـــ آرناوودلق مسئله‌سی اوزرنده ایتالیا ایله یوغوسلاویانك مناسباتنه دائر کرك بوکون وکرکسه چارشانبا کونی برچوق سؤاللر صورولدی ، بونکچون صورولانلرك کافه‌سنه جواب اولق اوزره عمومی بیاناتده بولوناجغم .

تشرین ثانیك یکرمی یدیسنده امضا ایدلمش اولان تیران معاهده‌سنك مواد وشرائطی مذکور معاهده نشر ایدیلنجه‌یه قادار بکا بیلدیرلمه‌دی ، فقط سینیور موسولینی نشرندن بر کون مقدم کانون اولك برنجی کونی مذکور معاهده‌دن بنی خبردار ایتدی . ووقت مرحومنده جمعیت اقوامده تسجیل ایدیله‌جك اولان آرناوودلغك استقلالی تأمیناتی دخی احتوا ایدن برعدم تجاوز وتألیف بین معاهده‌سنی آرناوودلقله‌ده ایتدیکنی بیلدیردی. بالطبع بویله برمعاهده‌یی مؤاخذه ایده‌مم معاهده‌نك متنی نشر وجمعیت اقوامده تسجیل ایدلمش اولمغله شکل رسمیت اکتساب ایتمشدر . معاهده هر

[مابعدی ۳ نجی صحیفه‌نك ۱ نجی ستوننده]