حاکمیت ملیه

مطبعه اداره خانه‌سی

آنقره‌ده، جلال قبری جاده‌سنده دائره مخصوصه
تلغراف آدرسی : « آنقره حاکمیت ملیه »

اوطوماتیك تلفون { مأمورین ۱۰۶۳ — هیئت تحریریه ۱۰۶۲ — اداره ۱۰۶۴

غزته واداره‌خانه‌یه عائد هرنوع اوراق اداره مدیریتی نامنه کوندرلمالیدر .
جواب ویرلمسی آرزو ایدیلن مکتوبلر ایچون بش غروش پوسته پولی لف اعتلمالیدر .

آبونه شرائطی

سنه‌لکی ۱۷۰۰ ، آلتی آیلغی ۹۰۰ ، اوچ آیلغی ۵۰۰ غروشدر .
اجنبی مملکتلرینه سنه‌لکی ۳۰۰۰ ، آلتی آیلغی ۱۶۰۰ غروشدر. اوچ آیلغی ۹۰۰

قیمت مقدره‌سز مکتوب ایچنده کوندرلن پارالرك ضیاعندن اداره‌جه مسئولیت قبول اولونماز .

نشر ایدیلن اعلانلرك محتویاتندن دولایی مسئولیت قبول ایدلمز .
اعلان شرائطی اداره مدیریتی ایله قرارلاشدیریلیر .

سکزنجی سنه ـ نومرو : ۲۰۹۹ | ۱۰ ذی القعده ۱۳۴۵ | پرشنبه | ۱۲ مایس ۱۹۲۷ | نسخه‌سی ۵ غروشدر

مجلسك فعالیتی

ایکنجی تورکیه بویوك ملت مجلسی ، تاریخی فعالیتك صوك مرحله‌سنده بولونیور . بو مجلسك درت سنه‌لك مساعیسی ، اولدقجه بحرانلی ومشکلاتلی کچن درت سنه‌لك حیاتی تدقیق ومحاسبه ایتمك کچیرلدیکی زمان عمدکتك انکشاف وتعالیسنده نه بویوك بر عامل اولدغی سهولتله آکلاشیلیر . برنجی تورکیه بویوك ملت مجلسی یکی بر دولت قورارق الماجك قوتیله استقلال وحریتی ناصل قازاندیسه ، ایکنجی مجلس‌ده قورولان دولتك تعلری تقویه‌سی قارشیسنده استقلال وحریتی انقلاب اساسلرینه ویله ترصین ایتمشدر . بوکون ایکنجی مجلسك تدویر ایتدیکی قانونلرك هیئت عمومیه‌سندن، بوقانونلرك اجتماعی و اقتصادی حیاتمزده یاپدیغی انکشافدن بحث ایدیجك دکلز . بونری صیره‌سی کلدیکی زمان ایضاح ونیارز ایتدیرمك اساساً بروظیفه‌در .

شمدیلك مجلسك حال حاضر اشغالات وفعالیتنه تماس ایتمك ایستیورز. بویوك ملت مجلسی ۱۹۲۷ سنه‌سی بودجه‌سنی مذاکره وتصدیق ایتدکدن صوکرا بودوره اجتماعیه‌ده قانونیت کسب ایتمسی ضروری کورولان بعض قانون لایحه‌لرینك مذاکره واستاجیله مشغول ولیور .

بو میانده معامله ویرکیسی قانون لایحه‌سی بالخاصه همیتلی حائزدر . قوانین مالیه ، تجارت وعدلیه انجمنلرنده تدقیق ایدیلن بوقانون الیوم موازنه مالیه انجمنده دردست تدقیقدر . استهلاکات عمومیه ویرکیسی مقامنه قائم اولاجق اولان معامله ویرکیسی ، تطبیقاتده‌کی مشکلاتی ازاله ایده‌جکی کبی استهلاك ویرکیسنه نسبله وارداتده‌ده تزایدی موجب ولمه‌جغی تخمین ایدیلیور . قازانج ویرکیسی قانونك بعض مواد‌سی معدل لایحه‌ده تجارت، عدلیه ومالیه انجمنلرنجه مذاکره‌سی اکمال وبودجه انجمننه سوق اولونمشدر.

شرق ولایتلرمزده یاپیلماسی متصور اصلاحات حرکتلرینه اساس اولاق اوزره حاضرلانان عمومی مفتشلك تشکیلاتی ، ادره عرفیه منطقه‌سنده ایقاع ایدیلن جرملرك عفوی حقنده‌کی قانون لایحه‌سی ، شرقدن غربه نقل ایدیلان اشخاص حقنده‌کی تکالیف قانونی‌ده ملاحظه‌دار انجمنلرده تدقیق ایدیلمکده‌در . برقاچ کون ایچنده هیئت عمومیه‌یه سوق کله‌جکدر. بودن باشقه انجمنلرده مذاکره‌سی نتاجنه چابوق بلدیه اولان بلدیه قانونی، ایش قانونی، دولت وولایت بولرینك توحیدی حقنده‌کی قانون لایحه‌سی، معارف ویرکیسی قانون لایحه‌سی ودولك اصول محاسبه‌سنی تثبیت ایله ساحلی برصورتده تسهیل ایده‌جك اولان اصول محاسبهٔ عمومیه قانونی واردرکه بونلرك برآن اول هیئت عمومیه‌یه سوقنه و بودورهٔ اجتماعیه ظرفنده قانونیت کسب ایتمسنه همیت ویریلیور .

یکی تشویق صنایع قانونی‌ده امتیاز ایدلمك اوزره‌در . بو قانون اسکیسنه نسبله‌ده هاساعد، علاقه‌دارلره دها واسع ساحه تخصیص ایتمکده‌در. مثلا: حکومتك لزوم کوره‌جکی بعض صنایع ایچون بو قانون موجبجه مصفوی بعض امتیازات بیله ویریله‌بیله‌کدر . الیوم هیئت وکیله‌ده تدقیق وعجله سوقی تقرر ایدن اهمیتلی اهمیتسز بعض قانونلر داها واردر . بونون بوساعی ، مجلسك هیچ اولمازسه آی بهارنه قادار اجتماعاته دوامنی ایجاب ایتدیریور. مجلسك درت سنه‌لك شریعی حیاتنده تدوین ایتدیکی قانونلرك هیئت مجموعه‌سی کوز اوکنه کتیریلیرسه صرف ایدیلن همتك عظمت وبالخاصه بوقانونلرك عموی حیات ومعاملاته تخصیص ایتدیکی سیولت کسدیلکدن آکلاشیلیر . بومناسبتله آرتق هرمملکتده بداهت مرتبه‌سنده اولان برخصوصی بوراده تکرار ایتمك فائده‌لی اولور :

بر مملکتك عموی حیاتی ، معاملاتك حسن جریانی تأمین ایدن عامل یالکز قانونلرینك مکملیق دکلدر . بلکه اونلرك حسن تطبیق ایده‌جك قیمتلی عناصرك موجودیتی‌در . هر حالده ایش دونوب دولاشوب بنه « جدی، وظیفه‌سنك عاشقی، مملکتك عموی منافعندن باشقه اندیشه‌سی اولماسی » لازم کلن آمر ومأمورلرك فعالیت طرزلرینه قالبور . بوفعالیتلرك صرف نظام وانضباط آلتنده جریانك تأمینی ایسه حکومتك اکثریتی وبوکومك اکثریتی مجرم وظیفه‌لرندر.

سمرد مبعوثی
محمد

سابق خدیوك دعواسی

استانبول ، ۱۱ (آ . آ) — انکلیز حکم محکمه‌سی سابق خدیوك نکلتره حکومتی علیهنه قامه ایلدکی دعوایی رؤیته دوام ایتمشدر . عباس حلمی پاشانك وکیل مدافعلری خدیوك دعواسنی مدافعه ایتمشلر ومحکمه‌نك بو دعوایی رؤیته صلاحیتدار اولدیغی نقطه‌سنده اصرار ایلمشلردر . آووقات طاهر بك عینی زمانده خدیو سابقك نورك تابعیتنده اولدیغنه دائر باش وکاتبدن کلن تلغرافی وقومشدر. محکمه مارنین نقطهٔ نظرلرینك استماعندن صوکرا صلاحیت مسئله‌سی حقنده‌کی قراری بر ایکی کون ایچنده تفهیم ایلیه‌جکنی بیلدیرمشدر .

طیاره پیانقوسنك دردنجی کشیده‌سی

دونکی کشیده‌ده آلتی بسه بیك لیرالق بویوك اکرامیه ۳۲۳۵۲ نومروسی اصابت ایتدی

بو کشیده‌ده قازاناجق اولان ۱۷۰۰ نومرودن بیکی دون چکیلمش اولوب متبقی یدی یوز نومرونك کشیده‌سنه بوکون دوام ایدیله‌جکدر

استانبول، ۱۱ (خصوصی مخابرمزدن) — ایکنجی ترتیب طیاره پیانقوسك دردنجی کشیده‌سی بوکون (دون) دار الفنون صالونده اجرا ایدلدی. ایلك چکیلن ۲۶۳۲۹ نومرو اولوب التمش لیرا قازاندی . اکرامیه قازاناجق اولان ۱۷۰۰ نومرودن بیکی بوکون چکیلمش اولوب متباقی یدی یوز نومرونك کشیده‌سنه یارین (بوکون) دوام اولونه‌جقدر .

بو کشیده‌نك ۵۵۰۰۰ لیرالق بویوك اکرامیه‌سنی ۳۲۳۵۲ نومرولو بیلته اصابت ایلمشدر. ۲۵۰۰۰ لیرالق اکرامیه‌یی ۸۶۵۸ نومرولو بیلت قازانمشدر .

۸۰۰۰ لیرا قازانان نومرولر
۳۸۲۸۹ ۳۵۵۳۳

۶۰۰۰ لیرا قازانان نومرولر
۱۲۲۰۱ ۲۵۰۲۸ ۳۱۰۸۹

یارینکی کشیده‌ده بر ۱۵۰۰۰ لیرالق بر ۶۰۰۰ لیرالق اکرامیه ایله‌ك صوك چکیله‌جك نومرو ویریله‌سی معتاد اولان اون بیك لیرالق مکافات قالمشدر

۱۵۰۰ لیرا قازانان نومرولر

۲۷۳۲۶	۲۸۶۵۷	۲۰۹۱۵	۲۴۰۲۷
۳۹۲۳۶	۳۳۶۵۱	۲۵۵۳۷	

۶۰۰ لیرا قازانان نومرولر

۳۰۶۲۳	۴۴۰۰۹	۳۹۶۱۷	۵۶۰۲
۱۸۲۶۰	۳۶۰۶۵	۲۰۰۲۳	۱۹۸۳۲
۳۵۹۷۰	۳۶۲۰۴	۱۶۴۷۷	۱۲۸۹۷
۴۵۹۶	۱۱۵۰۷	۲۶۳۲۷	۲۵۳۲۰

۱۰۰ لیرا قازانان نومرولر

۱۰۴۶۲	۷۹۳۱	۹۰۲۲	۲۳۵۲۸
۴۳۱۴۵	۲۰۲۸۶	۴۷۸۸۵	۲۹۵۳۲
۳۱۵۷۴	۳۲۳۵۸	۷۹۲	۲۱۰۱۶
۲۳۹۶۹	۲۲۴۷۶	۱۸۷۹۰	۱۸۵۶
۴۰۸۴۴	۲۷۱۶	۱۴۵۲۳	۳۷۶۸۲
۴۲۱۹۹	۳۴۶۸۳	۹۹۶۲	۱۷۶۱۶
۶۹۰۶	۲۳۶۴۴	۴۸۰۰۳	۴۲۸۴۵
۱۴۳۷۸	۱۲۸۰۴	۲۰۶۵	۲۹۴۶
۵۸۵۹			

[مابعدی ۳ نجی صحیفه‌نك ۶ نجی ستونده]

قوئوپراتیفك تشبثی

ات ۷۲,۵ غروشه

مأمورین قوئوپراتیفی مجلس اداره‌سی رئیسی علی رضا بکك غزته‌مزه بیاناتی

خبر آلدیغمزه کوره مأمورین قوئوپراتیفی أت فیأتلرینی بوکوندن اعتباراً یمش ایکی بچق غروشه ایندیرمشدر . کیفیته مطلع اولونجه بو بابده تفصیلات آلمق و بالخاصه أت فیأتلرینك داها زیاده تنزیلی امکانی اولوب اولمادیغنی آکلامق اوزره قوئوپراتیف مجلس اداره رئیسی استانبول مبعوثی علی رضا بکله کوروشدك .

علی رضا بك سؤالمزه جواباً دیدی ، که :

— شهرامانتك وضعیتنه بکی برخك أت صاتمالره بویوك برنفع تأمین ایتدیکنی کوردك . درحال صایش فیأتی (۷۵) غروشه ایندیردك . بوکره یکیدن یاپدیغمز تحقیقات نتیجه‌سنده أمك اوقه‌سی ۷۲,۵ غروشه صاتیلدیغنی تقدیرده شرکتلرینه معین نسبتده نفع أمین ایده‌بیله‌جکنی آکلادیغمزدن ۷۵ در ۷۲,۵ غروشه ایندیردك. بوصورتله بکی دفعه واقع تنزیلاتمز ایله أت فیأتلری خلی یمش اولدی. قوئوپراتیفك صاتدیغی أتلرك قیورمق اولدیغنده نظر دقته آلنه‌جق اولورسه خارجه‌دکی دیاملك مقدار بوکسك ولدیغنی تظاهر ایدر .

مجلس اداره رئیسی ، أی داها زیاده اوجوزلانمق قابل اولوب اولمادیغی حقنده‌کی سؤالمزه‌ده جواب ویردك :

— کلجك هفته ظرفنده فیأتلرك دها زیاده تنزل ایده‌جکنی قوه تخمین ایدیورز . اون کون صوکره شرکت مشتریلرینه قوزی أتی ۶۵ غروشه صاتابیله‌جکدر. بوك تأمینی ایچون همیتلی صورتده چالیشیورز . » دیمشدر .

آنقره ـ قیصری

آنقره ـ قیصری خطك کشادرسمی ۲۹ مایسده اجرا ایدیله‌جکدر

برقاچ کونه‌قدر قیصریه واصل اولاجق اولان آنقره ـ قیصری خطك رسم کشادی حقنده نافعه وکیلی بیچ بکك بالذات اشتغال ایتدیکنی یازمشدق خبر آلدیغمزه نظراً وکیل بك پروغرامی ثبیت ایتمشدر. پروغرامه نظراً رسم کشاد مایسك یکرمی طوقوزنجی کونی اجرا ایدیله‌جکدر . دعوتلیلری حال تره‌ده آقشام بورادن حرکت ایده‌رك ایرتسی صباح قیصریه مواصلت ایده‌جکدر . کشاد مراسمنده باش وکیل عصمت پاشا حضرتلری بر نطق ایراد ایده‌جك وکشادرسمی اجرا ایدیله‌جکدر. آقشام تکرار ترهنه عودت ایده‌جکدر . نافعه وکیلی بر چك کشاد رسمندن برهفته اول خطی تفتیش ایچون قیصریه قدر کیده‌جکدر .

سووه‌ت تجارت ممثلی موسیو اوسه‌م

بوریه‌ف یولداشك یرینه تعیین اولنان موسیو ولادیمیر آوسه‌م شهرمزه کلدی

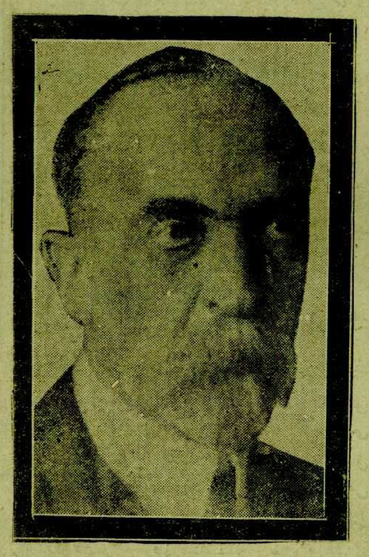

یکی سووه‌ت تجارت خارجیه ممثلی موسیو آوسم

سووه‌ت تجارت تشکیلاتی تورکیه ممثلی بوریه‌ف یولداشك راحتسزلغنه بناءً برای تداوی برلینه کیتمش ویرینه اوقرانیا اقتصاد مجلس عالیسی رئیسی موسیو ولادیمیر آوسه‌م تعیین اولونمش ودون شهرمزه کلمشدر.

موسیو ولادیمیر روسیه وآلمانیاده بهندسلك تحصیل ایتمش ، روس صنایعنده اوزون سنه‌لر چالیشمش وقومونیست پارتیسنده‌ده وظیفه‌لر آلمش وچارلق عاملنده مجادله‌لره اشتراك ایتمشدر.

اخلالدن صوکرا اوقرانیا قومونیست حکومتنك المك مالیه قومیسری اولمش وصوکرا اوقرانیانك برلین سفارتنه تعیین ایدیلمشدر.

بودن صوکرا اوقرانیا اقتصاد مجلس عالیسی ریاستنه تعیین اولونارق مملکتمزه کلنجه‌یه قدر بووظیفه‌یی ایفا ایتمشدر . موسیو آوسه‌م اسکی بردیپلومات و قتصادجیدر ، سووه‌ت روسیه‌نك اك فعال عضولرندن اولان موی‌ایله روس رجال حاضره‌سنك اك اسکی رفقاسندن ومتوفی فرونزه‌نك اك صمیمی دوستلرندندر .

آووستریانك آلمانیایه الحاقی

ویانه، ۱۱ (آ آ) — غزته‌لرك نشریاتنه نظراً چیفتجی‌فه‌ده‌راسیونك آووستریانك آلمانیایه لحاقی مسئله‌سی یکیدن روزنامهٔ مذاکراته آلنمق شرطیله حکومت طرفداری اکثریتنه التحاق ایده‌جکی رویت اولونمقده‌در .

یکی شهرده صحیه وکالتی بناسنك ایکنجی قاتی چیقدی

اوقاف شهرمزده بویوك آپارتمانلر یاپدیریور

ایش بانقه‌سنك آرقاسنه یاپیلان آپارتمان تشرین اولده بیتمه‌جکدر، بانقه‌لر جاده‌سی ادزرنده یکی بر آپارتمانك پلانلری‌ده احضار ایدیلمشدر . براوچنجی‌ده یکی شهرده یاپیلاجقدر

شهرمزده کچن سنه انشاسنه باشلانمش اولان بویوك بنالردن اکثریسنك بر انشاآتی بتمك اوزره‌در. معارف وکالتنك یکی بناسنك پك آز نقصانی قالمش زراعت بانقه‌سنك یاپیسنك مهم قسمی تمش، عثمانی بانقه‌سنك دخی انشاآتی درجه‌یه کلمش و یکی شهرده یاپیلمقده اولان صحیه وکالتی بناسنك ایکنجی قاتی چیقمشدر.

بونلردن ماعدا اوقاف مدیریت عمومیه‌سی درت قاتلی بویوك بر آپارتمان یاپدیرمقده‌در. دون بو خصوصده اوقاف انشاآت مدیری معمار کمال الدین بکی کوره‌رك انشاآتی اولدقجه ایلریله‌ین آپارتمان حقنده آتیده‌کی ایضاحاتی آلدق :

— اوقاف مدیریت عمومیه‌سی طرفندن انشا ایدیلن اولرك قه‌طرفنده‌کی آپارتمانك انشاآتی ایلریله‌مکده‌در. بو آپارتمان یوز سکسان اوچ بیك لیرایه متعهده احاله ایدیلمشدر . متعهدلرك شیمدیه قدر اولان مساعیسندن ممنونز . بنا تشرین اولده اکمال ایدیلمش اولاجقدر .

آپارتمان درت قات اولاجقدر ، هرقاتده ؛ بر واك اوست قاتده‌ده برچاتی آراسی یاپیله‌جقدر .

یکی شهرده قرق متروق غازی جاده‌سنده‌ده آلتنده دکانلر اولاق اوزره درت قاتلی بر آپارتمان یاپمق تصورنده‌یز . یکی شهرده‌کی بکتبك انشاآتی اکمال ایدلمك اوزره‌در .

انشاآت مدیری معمار کمال الدین بك

شهرمزده صوك بویوك انشاآت

[اك یوقاریده‌اوقاف انشاآتی ایلریله‌ین آپارتمانی، اورتاده‌کی شهرده ایکنجی قاتی چیقان صحیه وکالتی بناسی، معارف وکالتی واك آشاغیده عثمانی بانقه‌سی]

کنج درنکلری لایحه‌سی

ملت مجلسنده

لایحه هیئت وکیله‌جه تصویب اولونارق بویوك ملت مجلسنه تقدیم ایدیلمشدر

کنج درنکلری تشکیلاتی قانون لایحه‌سی هیئت وکیله‌جه تدقیق ایدیلمك بیوك ملت مجلسنه تقدیم اولونمشدر. لایحه‌یه نظراً کنجلریمزك مادةً ومعناً قوتلنمسی وملی تربیه‌لرینك آرتماسی ایچون تدبیرلر آلمق وبالاخره برجمعیت مدنیه انقلاب ایتمك اوزره کنج درنکلری تشکیل اولنه‌جقدر. کنجلرك درنکلره اشتراکی اختیاریدر. درنکلر، معارف وکالتنك اعمالی و ارکان حربیهٔ عمومیه ریاستنك موافقتیله اجرا وکالتلری هیئتجه انتخاب اولنه‌جق برمفتش عمومی طرفندن اداره ایدیله‌جکدر. مفتش عمومی معارف وکالتنه مربوط اولاجقدر . بودن باشقه ارکان حربیهٔ عمومیه‌دن ایکی ویریسی ملی تعلیم وتربیه هیئتندن اولمق اوزره کذا معارف وکالتندن ایکی، مدافعهٔ ملیه، حربیه، داخلیه و صحیه وکالتلرندن وهیئت وکیله‌جه اشتراکلری تنسیب اولنه‌جق ملی جمعیتلر مرکز عمومیلرندن منتخب بر مرخصدن ترکب ایده‌جك اولان بویوك اورتا کنج درنکلری امورینك تدویرنده معارف وکیلنك استشاری هیئتی تشکیل ایلیه‌جکدر .

[مابعدی ٤ نجی صحیفه‌نك ۲ نجی ستونده]

اقتصادقونفرانسی . ساعیسنه دوام ایدییور

صنایع قومبسیوننده

اوروپاده یکی وجهانشمول برسیاست اقتصادیه قبولی ضروریدر دیبورلر

جوره‌ده آلمان مرخصی مبعوث لامحمدس

جوره‌ده (۱۰۱) — اقتصاد قونفرانسنده صنایع قومیسیونی ، آلمان مرخصی لامحمدسك آوروپا اتحادلرینه قابل آمریقان تروستلری کوسترمه‌سی بیانات ونشریاتی دیکله‌ندش وژاپون مرخصی یه‌داکومروك جدوللرینك بسیطلشدیرلمه‌سی وکومروك تعرفه‌لرنده متقابل فدا کارلقلرده بولونیلماسی صورتیله یکی برجهانشمول سیاست اقتصادیه قبولك ضروری اولدغنی بیان ایتمشدر .

اقتصاد قونفرانسنده بلجیقا مرخصی عملهنك منافعی کوزه‌تیلمك شرطیله صایمك ملیلشدیرلمسنه طرفدار اولدغنی سوله‌مشدر . انکلیز مرخصی فرانسز پروژه‌لرینك قسم اعظمنه اشتراك ایتمش کومروك آرقه‌سنك سنه‌لرجه استقرار ایتدیرلمسی تصورینه مخالفتده بولونمشدر .

رومانیا استقلالنك اللنجی یل دونومی

بوکره‌شده شنلکلر

بونومه فرقه‌لر رومن استقلالنك اللنجی یل دونومی حرارتله تعید ایتدیلر

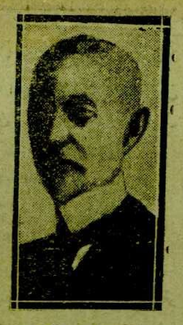

رومن باش وکیلی جنرال آورسقو

بوکره‌ش ، ۱۰ (آ . آ) — رادیو آژانسی بیلدیریور : بوکون تشکیل ممکنتده رومانیا استقلالنك اللنجی سنهٔ دوریه‌سی تسعید ایدیلمشدر . بوکره‌ش باشدن آشاغی بایراقلرله دونانمشدر . ساعت ۱۰ ده بویوك کلیسا‌ده آیین دینی اجرا اولنمش، ۱۱ ایچنده پارلامنتو فوق العاده اجتماعی عقد ایتمشدر . اجتماعده باشباکانهٔ قرارلی قرئت ایتمش ؛ اللی سنه‌دن بری رومان ملك قطع ایتدیکی مرحله‌لری قید ایله‌مشدر. متعاقباً باش وکیل ، استقلالك اك مهم اجراآت تاریخیه‌سنی ذکر ایتدکدن صوکرقرال فردیناندك شخصی حقنده تعظیماتی عرض ایتمشدر . لیبه‌رال فرقه‌سی نامنه بیاننده بولنان براتیانو، قرال فردیناندحقنده اظهار اولنان عنایات وستایشه اشتراك ایتمشدر. براتیانودن صوکرا ملی کولی فرقه‌سی نامنه مانیو سوزآلمشدر. پروفسور یورغا، قرال شارل ایله ماضیدکی دولت رجالندن وقرال فردیناندن ستایشله بحث ایتمشدر . کولی فرقه‌سی لیدری دوقتور لوپو طرفندن ویریلن وطنپرورانه تقریره ملی خرستیان فرقه‌سی نامنه وزا ، ماجار فرقه‌سی نامنه ساندور و آلمان اقلیتلری نامنه روت اشتراك ایله‌مشلردر. مجلس رئیسی نه‌کوله‌سقو ، اعیان رئیسی جنرال قوآنداخامدانه‌صداقتی تضمن حسیاتدن دولایی تشکر ایتمشلردر. آقشام ملی تیاترودهاکانجه‌لرو سوقافلرده فنار آلایلری ترتیب اولونمشدر .

رومن اعیان رئیسی جنرال قوانذا

خلق فرقه‌سی ممثلری

بویوك غازینك ریاستنده طوپلاناجق اولان خلق فرقه‌سی قونغره‌سنه ماردسندن بلدیه رئیسی یحیی ، انجمن عضاسندن عبدالکریم ، رفعت ، دوقتور جودت شاکر، (وان)دن شکری، ادهم، مصطفی، احمد و ستلیسدن بلدیه رئیسی عارف ، تجارت اوطه‌سی رئیسی عبدالمجید ، نجاردن سعید وعبدالباری بکلر انتخاب اولنمشلردر .