حاکمیت ملیه

مطبعه اداره خانه‌سی

آنقره‌ده ایستانبول قپوسی جاده‌سنده دائره مخصوصه
تلغراف آدرسی : « آنقره حاکمیت ملیه »

اوطوماتیك تلفون { باش محرر ۱۰۶۳ / هیئت تحریریه ۱۰۶۲ / اداره ۱۰۶۴

غزته واداره‌خانه‌یه عائد هرنوع اوراق اداره مدیریتی نامنه کوندرلمیدر .
حواب ویرلمسی آرزو ایدیلن مکتوبلر ایچون بش غروش پوسته پولی لف ایدیلمالدر .

آبونه‌شرائطی

سنه‌لکی ۱۷۰۰ ، آلتی آیلغی ۹۰۰ ، اوچ آیلغی ۵۰۰ غروشدر .
اجنبی مملکتلرینه سنه‌لکی ۳۰۰۰ ، آلتی آیلغی ۱۶۰۰ غروشدر . اوچ آیلغی ۹۰۰

قیمت مقدره‌سز مکتوب ایچنده کوندریلن پارالرك ضیاعندن اداره‌جه مسئولیت قبول اولونماز .

نشر ایدیلن اعلانلرك محتویاتندن دولایی مسئولیت قبول ایدلمز .
اعلان شرائطی اداره مدیریتی ایله قرارلاشدیریلیر .

سکزنجی سنه ـ نومرو : ۲۰۹۷ | ۸ ذی القعده ۱۳۴۵ | صالی | ۱۰ مایس ۱۹۲۷ | نسخه‌سی ۵ غروشدر

تورکیه‌ده سیغورطه جیلیق

تورکلر یقین وقتلره قادار سیغورطه ایشلرینه قارشی محترز وبیاجی بر وضعیتده بولونیورلردی. سیغورطه معاملاتك اقتصادی وتجاری حیاتده اوینادیغی موقعك رول تورك عالمی ایچون عادتا بزل قالمشدی . بوبوزدن قازانیلان میلیونلرجه لیرا غیارك کیسه‌لرینه آقوب کیدیوردی. حرب عمومی اثنا سنده ائتلاف دولتلری تبعه‌سندن اولان سیغورطه شرکتلری باضرور چکیلمشلردی. اوقت مملکتك قتصادی حیاتی سیغورطه‌نزاق بوزدن همتلی صورتده متأثر اولمشدی برچوق ژسات وتجار، اموالنی سیغورطه ایدیجك قوتیایه بولامیورلردی. بانقلر سیغورطه ایدیلمش اموال اوزرینه معامله یاپمادقلرندن علاقه‌دارلر قره‌دی یوزندن مشکلات چکیورلردی . همان افاده ایدیلمکه بو نوع مشکلاتك تولدی چوق طبعی ایدی . اسکی شرائط وضعیت دوم ایتدیکی حالده تورکیه‌ده ـ یالکز حرب عمومی کی بویوك و ژئر سیبلردن دولایی ده کیل ـ اك کوچوك بر بحران یوزندن بوکبی مشکلاتك تولدیه مماشت اولونماردی . شکراله سویلمکه مجبوررکه بوکون عینی وضعیتده دکلز . تورکك شمدی یه قدر نکشاف ایده‌مدیغی نکشاف ایچون مساعد زمین وفرصت بولامیارق قادی سیغورطه جیلق ساحه‌سنده ده کیدنی کوستردی . الیوم تورکیه‌ده تمهلرینك ایفاسنده صلابت وموفقیت کوستردن سکز تورك سیغورطه شرکتی تأسیس ایتمش بولونیور . بو بلی شرکتلر کون کچدکجه وضعیت وموقعلری تقویه ایتمکده‌درلر.

سیغورطه جیلیغك آتیآلی برصنعت حاله قلابلی بزم ایچون بر غایه‌در. خلقك سیغورطه شرکتلرینه قارشی اولان رغبت و اعتمادی هرکون آرتمقده اولدیغی طبعی‌در . دلیل شودرکه حلقمز و ایش آدملری ، سعی حیاتلریك صفحه‌سنده حریق و قضالره قاشی ایشلری سیغورطه ایتدیرمك کبی احتیاط و بصیرتك ایجابات تبیینده قصور ایتمزلر . بوده یاغین وقضا کبی ملاکتلرك ژئر اولدیغی طبیعیدر .

انجق خلقمزك بضاً آلدانمدیغی ویاهیچ اولمازسه مشکلات چکمیکی برچوق خصوصاتده بو-ودر. بوکبی مشکلات اك زیاده باغلاه بقلری سیغورطه شرکتلرینك قوت وقابلیتلری حقنده تحقیقات یاپیلارق سالم بر نتیجه‌یه وارمقده تبارز ایدییور .

بومشکلاتك زاله‌سی وعلاقه‌دارلره امنیتلی بر وضعیت احضاری حکومتك اك مهم وظیفه‌سیدر. بر نجات وکالتجه احضار وجلسه سوق ایدلمکده بولونان سیغورطه شرکتلرینی مراقبه قانونك بوکی محذور ومشکلاته چاره‌ساز وله بعض ظن یدییورز. فی الحقیقه انجق حکومت قاشی بهم تأسیات ویرن قوتیایالرك تورکیه‌ده چالیشمه‌سیدسی ، قوتیایالرك دائمی بر تفتیش ومراقبه‌یه تابع براقیلماسی ، باشقه مملکتلرده اولدیغی کبی شرکتلرك تورکیه‌ده یاپدقلری سیغورطه‌لردن هرسنه لدقلری اجرتلرك برقسمك ، یاخود ویا تورك اسهام ومحویلاتی اوله‌ق تورك بانقه‌لرینه یاتیرلماسنك مجبوری طوتولمسی بوقابله تأمین ایدیلیور . بواصولك فائده ونتیجه‌لری قولایلقله حساب ایتمك قابلدر .

وقتا قوتیایالرك اهالیدن آلدقلری اجرتلردن برقسمك هرسنه تورکیه‌ده دوپو ایدلمسی ، یاخود تورك اسهام ومحویلاتنه یاتیرلمسی خصوصی قانوناً مجبور طوتولدیغی تقدیرده بوده تورك قدارینی هرسنه تزید ایده‌جکندن برقاچ سنه صوکرا تورکیه‌ده چالیشان سیغورطه شرکتلری هرنوع تعهداتی ایفایه مساعد بك اهمیتلی تأمینات ملك وله‌جقلردر . هر مملکتده جاری اولان اصول بودر . باشقه مملکتلرده بوکبی تأمینات پاره‌لرینك دولت بانقه‌لرنده حفظی مجبوریدر . بزده بردولت بانقه‌سی بولونمادیغی ایچون تودیعاتك ملی بر بانقه‌یه یاپیلماسی چوق موافق اولور . بونك فائده‌سی یالکز تورك بانقه‌لری مودوعاتنك چوغالمسنه وبالنتیجه تورك اقتصادی حیاتك انکشافنه منحصر قالیه‌جقدر ، مملکتك اقتصادی ومالی مؤسساتنك اخراج ایتدکاری تحویلاتك ـ خارجه مراجعت ایتمکسزین ـ کاملاً داخلده صاتیلماسنه‌ده امکان حاصل اولاجقدر .

سیغورطه شرکتلرنده جاری اولان اصولردن محتاج تعدیل بر جهت داها واردی : سیغورطه قوتیایالری شیمدی‌یه قادر تورك پاره‌سی اوله‌ق تحصیل ایتدکاری پریملك احتیاطی اجنبی مسکوکاتی حالنده ده‌پو ایدییورلردی . بونك محذوری میداندهدر . مراقبه قانونه نظراً یردن صوکرا شرکتلر ، بوکبی احتیاطپاره‌لرینك حکومت طرفندن تأمینالی تورك محویلاتی اوله‌رق یاتیرلمسی مجبوری اولوبور .

الحاصل کرك سیغورطه جیلرك سیغورطه‌لیلره ، کرك حکومتك هم سیغورطه‌لیلر هم ده سیغورطه‌جیلره قارشی اولان وظائف وتکلیفلری ثبیت ایده‌جك اولان موضوع بحث مراقبه قانونك بوسنه مجلس عالیده کسب قانونیت ایتمه‌سیله تورکیه‌نك سیغورطه‌جیلق ساحه‌سنده وبالنتیجه اقتصادی معاملاتده عظیم فائده‌لری موجب اوله‌جغی قوتله تخمین ایدیلیور .

سمرد میموئی

محمود

برلین سفیری ممز کمال الدین سامی پاشانك نطقی

« صلح جهانك تأمینی خصوصنك آنجق متقابل اعتماد وصمیمیت سایه‌سنده قابل اولابیله‌جکی ، نسبیندن ملهم اولمامز اقتضا ایدر . »

ایکی مملکت آراسنده کی مناسبات دوستانه‌در

برلین ، ۸ (آ آ) ـ تورکیه سفیری کمال الدین سامی پاشا شاغی ساقس اقتصادیات قونفرانسنده ایراد ایتدیکی نطقده آلمانیانك اسکیسی قدر قوتلنمه‌سی تورك ملتنجه شایان آرزو بولندیغی وبو آرزومك حقیقی بوتون قلبی ملتی یله دیکنی سویله‌یه‌رك دیمشدرکه :

ـ آلمان وتورك ملتلری یکدیکرینه دوستانه ربطه‌لریله مربوطدرلر . تورك ـ آلمان تجارت معاهده‌سنك ایکی مملکتك پارلامنتولری طرفندن قبولندن صوکرا هیمزه دوشه‌ن وظیفه بو مناسبتك تکفل ایتدیکی اقتصاد سیاستی منافعنه خادم اولمقدر .

بو سیاستی تعقیب وتطبیق ایده‌رکن صلح جهانك تأمینی خصوصنك آنجق متقابل اعتماد وصمیمیت سایه‌سنده قابل اولابیله‌جکی پیشه‌زیبنده ملهم اولمامز اقتضا ایدر . مملکتلری آراسنده‌کی بوکونکی مناسبات اسکی مناسبات درجه‌سنده دوستانه‌در .

سفیر آلمان ملی ورئیس جمهور هندنبورغ شرفه‌اداره اقداح بدرك سوزنه ختام ورمشدر .

برلین سفیری ممز کمال الدین سامی پاشا

چلیك مغفرلیلر

آلمان ملیتپرورلری وه‌رسای معاهده‌سنی طانیمیورلر

برلین ، ۸ (آ . آ) ـ موز بیك چلیك مغفرجی بریانامه‌سك قرئتنی آلقیشلاشلر وکچید رسمی یاپیلمشلردر . بو اثناده طیاره‌لر وچیدلر . پولیسلرله قومونیستلر آره‌سنده اوفاق‌فاق حادثه‌لر اولمش ، ۲۵۰ کشی توقیف اولونمشدر . بیانامه وه‌رسای معاهده‌سنی طانیمه‌مکده ، حرب مسئولیتنی رد ایتمکده‌در . عسکری خصوصاته سربستی ، اسکی ولی نعمتلری ورئیس جمهورك صلاحیتلرینك تزییدنی طلب ایلمکده ، آلمان فضله نفوسنه مساعد محرجلر آچمق متطرف هر درلو سیاست خارجیه‌یه مظاهرت وعدیده بولونمقده‌در .

آیریلان چینلیلر

هانقو وفانتوه اردولری پیشدارلری تماس کلدیلر

لوندره ، ۹ (آ آ) ـ هانقوودن بیلدرلدیکنه کوره هانقو و فانتون اردولرینك پیشدارلری یکدیکرینه تماس ایتمشلر . مختلف نقطه‌لردن دوامل بر نفك آتشی آچیلمشدر .

هانقوده‌کی تایفونك طبعی

شانغهای ، ۸ (آ.آ) ـ رویتر آژانسك هانقوودن استخباراتنه کوره اورادهـ اکرچه بلر چینده قومونیستلره قارشی شدتلی مداخله ایدلمکده حکومتلردن طلب ایلمشلردر. بونلرعکسی تقدیرده مملکتی ترك ایده‌جکلردر .

بالقان اتحادی

غولواغزه‌سی بربالقان اتحادی وجوده کتیرلمسی ایچون تشبث تمزدن بحث ایدیور

غولوانك برسؤالی

پاس ، ۹ (آ . آ) ـ غرلو غزته‌سی آوه‌رلك یونانستانه‌کی نعالتی حقنده فصل ملومات ویرمکده‌ایکن ویوی ایلیك یونان غزته‌لرینه وقوع بولان بیاناتی عینا درج ایلمکده‌در. مذکور غزته بربالقان اتحادی وجوده کتیرلمسی ایچون تورکیه طرفنده وقع تشبث حقنده منابع مختلفه‌دن ترشح ایده‌ن خبرلر نشر ایتمکده‌در . غولوا ، بونرك علی الجمله نتایج استخراج ایدیلمه‌سی لازم کلان بر طاقم پروژه‌لر اولدیغنی علاوه ایدییور وصحافی کما یاشامك ۱۹ مایس نطقنده بو نقطه‌یه تلمیح ایدوب اتمه‌حکمی حای ـ ژل بولور .

ایتالیا وصربستان

نارغزه‌سی وضعیتك سکون واعتمادی اعاده استعداددنده اولدیغنی یازییور

پاس ، ۹ (آ . آ) ـ نار غزته‌سی ایتالیا ـ صربستان آراسنده‌کی وضعیتك سکون و اعتمادی اعاده استعدادی کوستردك صورتیله ایبلشکه اولدیغی ثبیت ایتمکده‌در . اغلب حمال مشکلات مسائل موجود بك شدت مجزقه‌سی حقنده‌وبالخاصه ترنتو و اثلافرنك تصدیق ووقتیله چچ طرفندن تنظیم ایدیلمش اولان ایتالیان ـ صرب میثاقی پروژه‌سی حقنده اجرا اولنه‌جق مذاکرات سایه‌سنده بالواسطه حل اوله‌بیله‌جکدر . برکره عدم حضور رئیس اولدقدن صوکرا اتایا کندی اختیارله یوغوسلاویایه ، رماوودافه مداخله ایچون تیران معاهده‌سنی هیچ بر زمان ایلری سوره‌جك بر تأثیات ویره‌جکدر دیمه‌سیو بوویل ، آلمانیانی حرکتسزلغه اجبار ایچون فرانسه‌نك ایتالیا ـ صرب اختلافنده محافظه سطرفی اتخاذی طلب ایلمکده‌در.

بولغار سفیری بوداپشته‌یه کیدییور

بولغار سفیری موسیو پاولوف اوکزدکی هفته باشنده ودعاسنی تقدیم ایتمك ورفیقه‌لری آلق اوزره بودپشته‌یه حرکت ایده‌جکدر .

بالقان حکومتلری آراسنده برمیثاق عقدی وبونك تحققی شایان آرزودر

بولغار سفیری موسیو پاولوفك بیاناتی

«بالقان ملتلری ایله مناسباتنده هیچ بر اساسلی اختلافی اولمادیغندن تشکلك باشنده تورکیه‌نك بولونماسی لازم»

بولغار سفیری موسیو پاولوف جایلری تورك ـ برمحرریمزه بیانات آتیه‌ده بولونمشدر :

بولغار مناسباتنه وبالخاصه تورك وضعیت عمومیه‌سنه دائر

ـ بولغارلنی اك یاقین قومشوسی بولان تورك ملتنه قارشی اك صمیمی بردوستلق حسیله متحسسدر. درعهده ایتمش اولدیغم وظیفه هر ایکی ملت آراسنده‌کی مناسباتی ودوستانی تقویه‌دن عبارتدر.

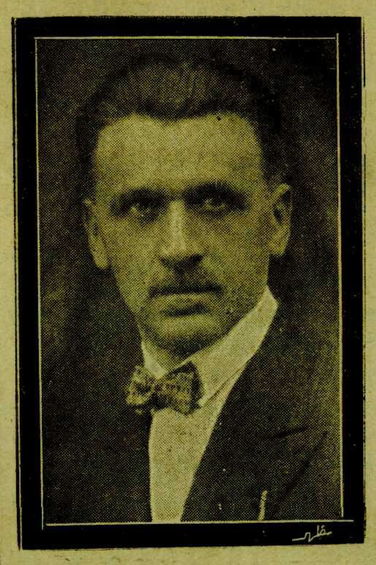

بولغار سفیری موسیو پاولوف

حکومتك چوق صمیمینه ارز استدیکمز شبهه ایدیله‌یه‌جك اولان بوقصدك محققه چالیشمقدر. آنقره‌ده واقع تماسلرم بو وظیفه‌نك ایفاسنده اعظمی تسهیلاته ومعاونته مظهر اولاغم حقنده‌کی میدلرنی تأیید وتقویه ایتمشدر. مساعیمك برنجی صفحه‌سی، هنوز ایکی حکومت آراسنده عقد ایدیلمش ولان تجارت معاهده‌سك عقدینی تأمین ایلمك ولاجقدر. بومعاهده‌نك عقدی تورك ـ بولغار مناسباتنده بر مرحله تشکیل ایده‌جکدر. دیکر بانقالر ومتولرمزله مناسباتمزه کلجه ، بوکونه قدر صلاحیتدار بولغار رجال سیاسیه‌سی طرفندن هرویله‌دن استفاده ایدیلمك افاده وتأیید ایدلدیکی وجهله دوستلق وصمیمیت اساسلرینه مستندر .

خاجی ساستمزك صفت فارقه‌سی آنجق بو صورتله افاده ایدیلیور . بز اوزون حرب سنه‌لرینك مملکتمزده حصوله کتیردیکی قتصادی واجتماعی یارالرك تداوسی ایله مشغولز مملکتمزك هر ساحه‌ده محسوس اولان انکشاف و فعالیتنی سیاستمزی مستقر بر صلح ساسنه استناد ایتدیرمش بولونملمزه مدیونز . »

سفیر جنابلری، صوك زمانلرده بالقانلرده محسوس سیاسی فعالیتلر و بو فعالیتلرك استهدف ایتدیکی غایه‌لره تماس ایدرك دیمشدرکه :

« ـ بالقانلرده‌کی سیاسی فعالیتلری وحرکتلری بر بالقان حکومتی اولمق اعتبارله یقیندن تعقیب ایتمکده‌یز وهیچ شهه‌سیز بوکا لاقید قالامازز »

موسیو اولوف ، بس ایدین وموضوع دولایسیله بربالقار میثاقی عقدی الحرافندکی مطالعه‌لرینك نه‌دن عبارت بولوندیغی حقنده محرریمزك صوردیغی ـ ژله جوابآده :

« ـ یالقان حکومتلری آراسنده بر میثاق عقدی وبونك تحققی شایان آرزودر . بولغارستان بویله برتشکلی یالکز بالقانلر ایچون کل ، جهان صلح ومسالمتی ایچون ده کوتلی برمؤده عد ایتمکده اولماسی حسبیله اك زیاده خوهشکردر . بو یوکسك مقصدك تحققی ایچون ده بالقان ملتلری آره‌سنده حرب سنه‌لرندن آرتاقالان فقط ازاله‌سنه هیچ بر مانع بولونمیان بر صاقم پروزلرك ورتادن قالدیرلمسی لازمدر . بونك ایچون صمیمی بر آرزو وحسن نیت کافیدر

تورکیه‌نك بویله برتشکله داخل اولماسی اونك تحققی ایچون انرمدر . بالخاصه ، تورکیه بالقان ملتلری ایله آری آیری مناسباتنده هیچ بر اساسلی اختلافی وپروزی بولونمیان بر ملت اواق اعتباریله بویله برتشکلك باشنده بولونماسی لازمدر .

بالقان حکومتلری آراسنده بویله بر میثاق عقدی ، بوحکومتلرك امنیت وموجودیتلرینك محافظه‌سی استهداف ایده‌جکی جهتله ، بك خارجنده‌کی حکومتلرك بوندن اندیشه‌یه دوشمه‌لرینه وبوکا باشقه مقصدلر عطف ایملرینه‌ده محل بوقدر . چونکه بو تشکل یوقاریده قید ایتدیکم وجهله دوغریدن دوغری‌یه بالقانلیلرك منفعتلرینی وموجودیتلرینی تأمینه ووقایه مقصدندن ملهم اولاجقدر .

وبك طبعی هیچ بر حکومته قارشی تعرضی استهداف ایتمه‌یه‌جکی کبی بشقه حکومتلرك تأثیر ونفوذندن اوزاق قالاجقدر .

روسیه‌یه ولان مناسباتمزه کلجه ایکی حکومت آراسنده اعادهٔ مناسباته مانع اك اساسلی مسئله سوویتلرك بولغارستانده‌کی مخالف عصیان ، احتلال وسوء قصدلرله علاقه‌دار کورونمه‌سنك بولغارلنی اوزرنده براقدیغی وهنوز ایزلری ضایع ولمایان تأثیرلردر. بولغارستانك وضعیت داخلیه‌سنه واونك طرز دره‌سنه حرمتکار اولارهر حکومتله اولدیغی کبی وسیه‌یه‌ده تأسیس مناسبات ایده‌بیلیرز. یالکز سویله‌دیکم کبی برطاقم آجی حادثه‌لرك برقدیغی تأثیرنك زمانله زائل اولماسنه انتظار لازمدر . بوندن دولایدرکه بوجه تاریخی مناسبات وملاحظهٔ عرفیه‌یه رغماً بو اسبابك تحت تأثیرنده اولارق الآن بولغار سوویت حکومتلری آراسنده سیاسی مناسبات باشلامشدر . »

قیصری خطی

خطاث کشاد مراسمنده باش وکیلمز مهم برنطق ایراد بویوراجقلردر

پروغرام احضار ایدیلیور

آنقره ـ قیصری خطنده‌رای فرشانی سرعتله دوام ایتمکده‌در. حالا قیصری‌یه اون کیلومترولق مسافه قالمشدر . آنقره ـ قیصری آره‌سنده‌کی یولجی نقلیاتی حزیران‌ده باشلایه‌جقدر. نقلیات باشلامزدن اول خطك پارلاق برصورتده رسم کشادی اجرا ایدیله‌جکدر. بو خصوصده‌کی پروغرامی مافیه‌وکیلی بوجه‌لك احضار ایتمکده‌در. کشاد مراسمنه باش وکیل عصمت پاشا حضرتلریله هیئت وکیله ، مبعوثلرمز و مطبوعات ممثللری دعوت اولنه‌جقدر . عصمت پاشا حضرتلری قیصریده‌یه بهم برنطق ایراد ایده‌جکلردر. بونك ایچون لوکس برقطار ترتیب اولونماجقدر .

صرب طیاره‌جیلری

بلغراد ، ۸ (آ . آ) ـ یوغوسلاویا طیاره‌جیلری بوزباشی سوندرماير وملارم باجان بوکون ساعت ۱۷ ده بلغراده واصل اولمشلردر . موسی‌الیهم پاریس ـ بومبای ، بومبای ـ بلغراد سیاحت هوائیه‌سنی اون ایکی منزلده اکمال ایلمشلردر . طیاره‌جیلر آوجی فیلوسی رفاقتنده بلغراد قرسنده‌کی زمون موقعنه اینمشلر والی بیك کیشی طرفندن قاشیلا عشملردر . طیاره‌جیلر مواصلتلری متعاقب خلقك آلقیشلری آراسنده رسمی محفله کتیرلمش اوراده کندیلرینه چیچکلرله کومش قوپاویرلمشدر. محفله‌ده رل مامنه آمیرال بمما ، حربیه ناظری مامنه جنرال میخلوویچ ، باش وکیل ایله ناظرلر ، قوای هوائیه باش قوماندانی وهیئت ـ ة حاضره بولونمشلردر.

اعتبار ملی بانقه‌سی هیئت عمومیه‌سی

هیئت عمومیه بوکونه استانبولده اجتماع ایدییور

بوکون استانبولده اعتبار ملی بانقه‌سنك هیئت عمومیه اجتماعی عقد ایدیله‌جکدر . بو مناسبتله بش بانقه‌سی مدیر عمومیسی ازمیر مبعوثی محمود جلال وبش محرریمز مجلس اداره رئیسی سعرد مبعوثی محمود بکار دونکی ترنله استانبوله کیتمشلردر .

معلوم اولدیغی اوزره اعتبار ملی بانقه‌سنك هیئت عمومیه اجتماعنده ایش بانقه‌سنه التحاقی قراری آلیناجقدر .

ایش بانقه‌سنك صامسون شعبه‌سی

۱۹ مایسده تجارت وکیلمز طرفندن کشاد ایدیلیه‌جکدر

بویوك غازیمزك صامسونده آتاطولی به آیاق باسدیغی تاریخی کومك ییل دونومنده ایش بانقه‌سنك صامسون شعبه‌سی کشاد ایدیله‌جکدر . رسم کشاده بولونمق اوزره ایش بانقه‌سی مدیر عمومیسی محمود جلال بك استانبولدن صامسونه کیده‌جکدر .

تجارت وکیلمز رحمی بك ده اوطومبیله شهریمزدن صامسونه کیده‌جکدر .

تورکیه وبالقانلر

تازه غزته‌سنك آنقره مخابری غزته‌سنه مهم برتلغراف کشیده ایتمشدر

استانبول ، ۹ (خصوصی مخابرمزدن) ـ تان غزته‌سك نقره مخابری ، غزته‌سنه چکدیکی برتلغرافده ، انکلترا وایتالیا سفیرلری ایله خارجیه وکیلی آره‌سنده‌کی مکالمك ، تورکیه‌نك بالقان مسائلنده‌کی خط حرکتنی تثبیته معطوف اولدیغنی ، تورك بونان مناسباتك پانغالوسك سقوطندن صکره مساعد بر صفحه‌یه کیردیکنی ، صربستانك بالقان مسائلنده تورکیه‌نك مهم رعال اولدیغنی آکلادیغنی وتورکیه‌نك عمومی بر بالقان اتحادنه طرفدار بولوندیغی بلدیریلمکده‌در

انکلیز محمدله اعلامی

آغیر جزا محکمه‌سنجه اجرا ایدیلن محاکمه نتیجه‌سنده اعدامه محکوم ایدلن انکلیز محمد ایله ایکی رفیقی حقنده‌کی اعدام اعلامی برای تصدیق مجلسه سوق ایدلمشدر .

هیئت وکیله‌ده قبول ایدیلن لایحه‌لر

سیغورطه شرکتلرینك مراقبه‌سی حقنده‌کی لایحهٔ قانونیه ایله معادن لایحهٔ قانونیه‌لری هیئت وکیله‌جه قبول ایدلمشدر .

آمیرال بریستولی روسیه‌دن کچیرمیورلر

استانبول ، ۹ (خصوصی مخابرمزدن) ـ آمیرال بریستولك چینه کیتمك اوزره روسیه‌دن کچمسی ایچون روسلرك ویزه ویرمکدن امتناع ایلمه‌کاری آکلاشیلمقده‌در . بوکا سبب قیزیل مأمورلرك آمریقادن کچه‌لرینه مساعده ایدلمه‌مسیدر.

بر اسپانیول تکذیبی

پارس ، ۸ (آ.آ) ـ اسپانیانك پاریس سفیری اسپانیا تختی وراثت اصولنده تعدیلات اجرا اولندیغنه دائر شایعه‌لری تکذیب ایتمشدر .

آلمان سیاست خارجیه‌سنده تبدلات یوقدر

شترزمان ، «تعقیب ایدیلان یرونه‌ییلرده بر تبدل وقوعنده سیاست خارجیه طرفنده تدویر ایدیله‌جکدر» دیور

برلین ، ۸ (آ.آ) ـ خارجیه ناظری شترزمان وستفالیا خلق فرقه‌سی قونفرانسنده سیاست خارجیه حقنده برنطق ایراد ایده‌رك کذیسنك ومنسوب اولدیغی فرقه‌نك آلمان قابینه‌سنده منفرد ومجرد قالدیغنه دائر تارغزته‌سنده سرد اولنان مدعیاتی جرح ایتمش ، دیمشدرکه :

ـ بومدعیات کلاً ساسزدر. قابینه اعضاسی اتخاذ ایتدیکم سیاست خارجیه‌ده دوام ایتمکلکمه هیچ بر زمان مانع اولمامشدر . أخیراً آلمانیاده وقوعبولان بعض تظاهرات ایله سیاست خارجیه‌ده کورولدیکی ادعا اولنان تبدل حقنده بر مناسبت تأسیس ایلمك ایستمه‌ن هر هانکی بیطرف حقیقی وضعی واقعه مطابق بر صورتده تعریف وتصور ایلمه‌مش اولور . بعض شایعه‌لرده موضوع بحث اولان تشکیلات آلمانیانك یالکز بر طرفنه تعلق ایدر صورتده تسلیحاتدن تجرید ایدلمش اولمسندن متولددر. اکر دیکر ملتلرده آلمانیا کبی تسلیحاتدن تجرید اولنیورسه ذکر تشکیلاتك موجود بتندن بر مقاز وحق بو تشکیلات و تاندالمالیلر. یکی آلمان قابینه‌سنك مساعی پروغرامنك هردرلو استقام سیاسیتی بلاقید وشرط قبول ایلدیکنی ثابت ایتمکده‌در . اغلب حمال مشکلات مسائل موجود بك شدت مجزقه‌سی حقنده‌وبالخاصه ترنتو و اثلافرنك تصدیق ووقتیله چچ طرفندن تنظیم ایدیلمش اولان ایتالیان ـ صرب میثاقی پروژه‌سی حقنده اجرا اولنه‌جق مذاکرات سایه‌سنده بالواسطه حل اوله‌بیله‌جکدر . برکره عدم حضور رئیس اولدقدن صوکرا اتایا کندی اختیارله یوغوسلاویایه ، رماوودافه مداخله ایچون تیران معاهده‌سنی هیچ بر زمان ایلری سوره‌جك بر تأثیات ویره‌جکدر دیمه‌سیو بوویل ، آلمانیانی حرکتسزلغه اجبار ایچون فرانسه‌نك ایتالیا ـ صرب اختلافنده محافظهٔ بیطرفی اتخاذی طلب ایلمکده‌در.

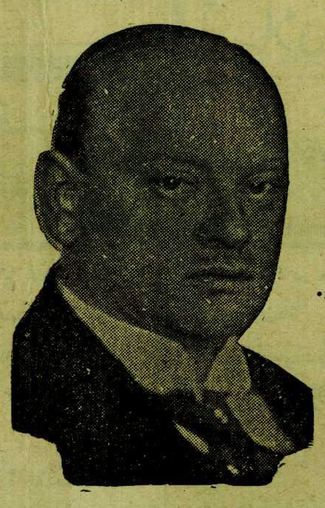

خارجیه ناظری شترزمان

شترزمان برشرق لوقارنو قونفرانسی اثناسنده عقد اولنان صورت تسویه‌لر ایله وبالخاصه لهستانه عقد ایدلمش اولوب مملکتین آراسنده تحدثی محتمل هر درلو اختلافك صلحاً حل وتسویه‌سی ایچون کافی بر ضمان تشکیل ایدن حکم ـ ماهیه‌سیله تنظیم اولونمشدر .

حقنده جریان ایدن مناقشاته تماس ایدرك دعا ایدرکه :

ـ شرقده‌کی نوشولرمزله مناسباتمز لوقارنو قونفرانسی اثناسنده عقد اولنان صورت تسویه‌لر ایله وبالخاصه لهستانه عقد ایدلمش اولوب مملکتین آراسنده تحدثی محتمل هر درلو اختلافك صلحاً حل وتسویه‌سی ایچون کافی بر ضمان تشکیل ایدن حکم ـ ماهیه‌سیله تنظیم اولونمشدر .

اقتصاد قونفرانسنده

جنوره ، ۸ (آ . آ) ـ لوشور سوویت مرخصنه جوباً اقتصاد قونفرانسنده بین الملل بر اقتصادی تشکیلات احداثی اهداف ایدن پروغرامی ترویج سورتیله اجنبی سرمایه‌سیلك جلب اعتمادی قابل اولابیله‌جکنی بیان ایتمشدر .

نیقاراغوا وآمریقا

لوندره ، ۸ (آ.آ) ـ نیویورقدن بیلدرلدیکنه کوره نیقاراغوادکی لیبرال سلاحلرینی آمریقا محربه‌لیلرینه تسلیم ایلدکلرندن آمریقان ضابطانك تحت اداره‌سنده یرلی ضابطه قوتلری تشکیل اولنه‌جقدر .