مطبعه اداره خانه‌سی

آنقره ، جان قپری جاده‌سنده دائرهٔ مخصوصه
تلغراف آدرسی : « آنقره حاکمیت ملیه »

اوطوماتیك تلفون { باش محرر ۱۰۶۳ — هیئت تحریریه ۱۰۶۲ — اداره ۱۰۶۴

غزته وادار مخابره عائد هر نوع اوراق اداره مدیریتی نامنه کوندرلمیدر .
جواب ویرلمسی آرزو ایدیلن مکتوبلر ایچون بش غروش پوسته پولی لف اعلمالیدر .

حاکمیت ملیه

آونه شرائطی

سنه‌لکی ۱۷۰۰ ، آلتی آیلغی ۹۰۰ ، اوچ آیلغی ۵۰۰ غروشدر .
اجنبی مملکتلرینه سنه‌لکی ۳۰۰۰ ، آلتی آیلغی ۱۶۰۰ غروشدر . اوچ آیلغی ۹۰۰

قیمت مقدره‌سز مکتوب ایچنده کوندریلن پارالرك ضیاعندن اداره‌جه مسئولیت قبول اولونماز .

نشر ایدیلن اعلانلرك محتویاتندن دولایی مسئولیت قبول ایدلمز .
اعلان شرائطی اداره مدیریتی ایله قرارلاشدیریلیر .

سکزنجی سنه ـ نومرو : ۲۰۹۶ — ۷ ذی القعده ۱۳۴۵ — پاز ر ایرتسی — ۹ مایس ۱۹۲۷ — نسخه‌سی ۵ غروشدر

ینه شرق ولایتلرمزده

دولت اداره‌سنده بعض ضرورت واحتیاجلر واردرکه وترك ایفاسی لزومندن نضله تأخیر ایتمك حدودسز ضرورلری موجب اولور . بوکبی احواله غالب ایدلمش بر سنه‌لك زمانی تلافی ایچون بعضاً یاپ عصراق بردوربیله کفایت ایتمز . ایشته شرق ولایتلرمزك اساسلی بر اصلاحاتی یاپمق ضرورت واحتیاجی بو جمله‌دندر . بونی اوزون مدت تأخیر ایده‌بیز . حکمت اداره زمان وحوالك بخش ایتدیکی فرصتلردن استفاده ایتمه‌یی ، آتیك محتمل حادثاته تقدم ایلمه‌یی امر واجاب ایتدیریور . بو کرده بو موضوعه دائر یازدیغمز بر مقاله‌ده حکومتك سیاسی و داری نقطهٔ نظرلردن ، اصلاحات قابله صرف ایتدیکی فعالیتدن بحث ایتمشدك . مع التأسف بودجه ملاحظه‌سنك سوقیله شرق ولایتلرمزدکی اصلاحات فعالیتی محدود بر ساحه‌ده یورویور . مفتش عمومیلك تشکیلاتی ، سلاحلرك طوپلانمسی ، محرر نفوس ومحرر املاك عملیه‌لری ، عصیانه تقدم ایدن واونکله علاقه‌دار اولمیان بجرملره عفو عمومی املاکی ، عدلیه محکمه‌لرنده تنسیقات ، عشیرت سیستمنك الغا وزاله‌سی کبی حکومتجه قسماً ده دردست تطبیق واجرا اولونان اصلاحات نتیجه‌سنده وضعیتده حاصل ارله‌جق حضور وصلاحی شیمدیدن تخمین ایتمه قابلدر . بوندن باشقه تورك جمهوریتك دولت پروغرامنده‌یك اساسلی بر طوتان شمندوفر انشاآتنك شرق حدودلرمزه دوغری تمادیاً ایلرولاه‌سی ، مطلوب اصلاحاتك تسریع وتقویه‌سنه خادم اولاجغی طبیعیدر .

بز بونون بو صایه‌سز اساسات داخلیه‌دکی اصلاحات حرکتلرینه اهمیت ویردیکمز قادار وبلکه اوندن زیاده اوراده معنوی وحرفی ساحه‌ده صرفنه مجبور اولدیغمز مساعی‌یه‌ده اهمیت ویرمکده‌یز . وضعیتی ولدیغی کبی کورمك ، قادار ضروری ایسه اوی هر نوع یاپمقدن عاری اولارق تدقیق ایتمك‌ده اوقادار لازمدر . شرق ولایتلرمزك اونه‌سنده بریسنده ، بالخاصه عصیان اساسنده کوردیجمك ماتکمی آلتنده بعض فعالیتلره شاهد اولمشدق . لصل که سلطنت وشروطیت دورلرنده بیله خارج ودا خلدکی بدخواهلرمز طرفندن او حوالیده بو کبی تحریکات یاپیلمقده ایدی . بوکبی منفرد وحدود مثللره استناد ایده‌رك خلقك عمومیتی حقنده بر حکم ویرمك اصلا دوغری دکلدر . حقیقت شودرکه شرق ولایتلرینك کوردیجه وعربجه تکلم ایدن خلقنده هوز شعوری بر ملیت حسی ویاغما شدر . اونلرده نه کوردیستان ، نه‌ده تورك ملیپرورلکی حاکم بر تأثیر یاپامقدر . اساساً عرفان سویه‌سی نقطهٔ نظرندن یك الیم برموقعده براقیلان اکثریت ؛ مثبت ومنفی وهر نوع تاثیرات وتلقینلره ساده بروضعیتده‌در . بو حوالیده کوردجه وعربجه تکلم ایتدیکی حالده اصلاً تورك اولدیغی اك قدیم تاریخلرله اثبات ایدیله‌بیله‌جك زمانلر ومشیرلر یك چوقدر .

عمومیتله اوکره‌نیورز که معارف وکالتی‌ده بو زمینده بعض مساعی‌یه حاضرلانیور . بومیانده غرب معلم مکتبلرندن چیقان کنجلر آره‌سندن بعضیلری آییره‌رق شرق ولایتلرمزده‌کی مکتبلره کوندریله‌جك ، اورالرك چوجقلرندن برقسمنی‌ده غرب حوالیسنده‌کی معلم مکتبلرنده یتشدیره‌رك کندی مملکتلرینه تعیین ایتمکدن دوشونیور . بوندن باشقه شرقنه حوار معلم مکتبلرندن بر ویاایکیسنی شرق ولایتلرندکی شرقلی چوجقلره حصر ایدرك بو مکتبلرده ملی شعوری تقویه ایده‌جك اعظمی تدبیرلر آلتی وبو مکتبلرده معلوماتدن زیاده حسی تربیه‌یه اهمیت ویرمکده موافق بر تدبیر اولاجق طرلمه ایدیله‌بیلیر . معارف وکالتی اورتا مکتب معلملرینك ایچنده اك آتشلی تورکچی کنجلری بولایتلره کوندرمك ، ویره‌جکاری معلوماتك برابر حسی تربیه‌دکی موفقیتلری درجه‌سنه کوره مختلف سویه‌لرده ونلری تلطیف ایتمك فکرنده‌در . قناعتمزجه بهمه‌حال تأیین ایدیله‌جك غایه‌لردن بری‌ده کنجلکك ، کنج معلملرك وحتی علی العموم تأثیر ولرك شرق ولایتلرینه ، شرق حوالیسك اقلیم وطبیعتنه قارشی اولان توحش واحترازی ازاله ایتمکدر . شرقده یاشامامش اولانلر ، طبیعتك او حوالیده‌کی بدایی ، اورالرده‌کی کوزل طبیعتی ، فیاض طوپراقلری ممکن دکل ، تصور ایده‌مزلر . کوره‌مدن وطانیمدن سومك دائما مشکلدر .

یالکز بر نقطه‌یی کوزدن اوزاق طوتمالی‌یز ، اوده تحققی ایسته‌دیکمز بونون بو شیلرك توقف ایتدیکی وسائط وعناصردر . بو وسائطك کیمی پارادر . قوجه بر مملکتك اداری ، اجتماعی ، اقتصادی وحرفی ساحه‌لرنده انقلاب واصلاحات یاپمق تخمین ایدیله‌جك قادار پاره‌یه احتیاج کوستریر . بو پاره‌یی وکالتلرك معتاد مصارفندن چیقارمغه امکان یوقدر . کلهجك سنه‌لرده « شرقده اصلاحات تخصیصاتی » دیه بودجه‌ده بهمه‌حال بر فصل مخصوص بولوندیریلیر . مسئله‌یی بر وکالتك ایشی دکل ، دولتك مهم وظیفه‌سی تلقی ایتملیدر . باش وکیل عصمت پاشا حضرتلرینك مسئله‌یی لایق اولدیغی اهمیت ومستعجلیتله تقدیر بویوردقلرینه یقیناً واقف بولنیورز . شرق اصلاحاتنده موفقیت باشلی باشنه بر « فتح مبین » عد اولنه‌جقدر .

انتصاد قونفرانسی عمومی مذاکراتنی بیتردی ، قومسیونلرك فعالیتی باشلادیور

سوویت روسیه بین الملل اقتصاد قونفرانسنده نه‌لر ایسته‌یور ؟

روسیه ؛ چینده عسکری مداخله‌یه وعلیهلرنده‌کی سیاسی واقتصادی بویقوتاژه نهایت ویریلمه‌سنی ، تسلیحاتك تحدید وتنقیصنی ، بحری وبری دائمی قوتلرك تماماً الغاسنی ایستیور

جنوه ، ۷ (آ . آ) ـ اقتصاد قونفرانسنده فرانسز مرخصی لوشور ، تسلیحات تحدید وترك ایدلمدکجه هیچ برامن وسلامت موجود اولامیه‌جغنی بیان ایتمش ، مذاکرات ساده‌لشدیرلمك اخلاف ظهورنده حکمه و دیوان عدالته مراجعت درپیش ایدلمك صورتلریله تجاری اثللافلر عقد اولنه‌رق کومرك تعرفه‌لرنده تدریجی تنزیلات اجراسنی تلفین ایلمشدر . لوشور ، استحصالاتی تزید ، آوروپا پیاسه‌سنك بالخاصه صنایی معقول شکله افراغ ایتمك وبین الملل اثتلاف واتحادلر وجوده کتیرمك صورتیله بیلیقه قوتی آرتیراق اجنبی پیاسه‌لری یکیدن الده ایتمك خصوصنده اصرار ایتمشدر . لوشور ، موسیو زوهویك تکالیف اساسیه‌سی وجهله جمعیت اقوام نزدنده دائمی بر تشکیلات وجوده کتیرلمسنی تصویب ، صایله زراعت آراسنده موازنه‌یی ادامه‌چاره‌لری آرامغه قونفرانسی دعوت ایتمش ، ملتلرك اقتصادی تساند لزومنی آتق آکلامشدر .

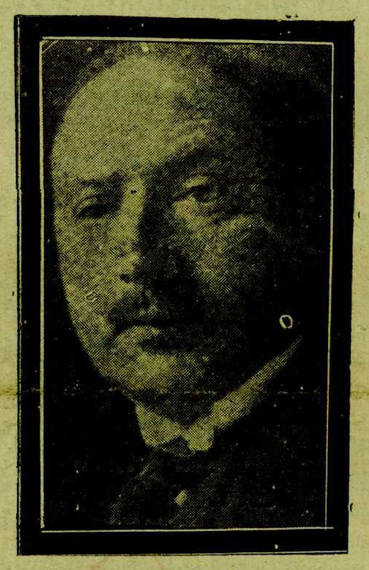

قونفرانسده آلمان هیئت مرخصه‌سی رئیسی نظارده

دوقتور هرمس

اولدقلرینی وعملهٔ‌لك الثانی فعالیت واثرلره اشتراك ایتمك ایسته‌دیکنی بیانله سوزینه ختام ویرمشدر .

المان مرخصنك مطالباتی

جنوه ، ۷ (آ . آ) — اقتصاد قونفرانسنده آلمان مرخصی خطیبلرك ملی اقتصادیاتك هیئت عمومیه‌سنده زراعتك اهمیتی صورت مخصوصه‌ده تید ایتدکلرندن دولایی بیاعمویت ایتمشدر .

سوویت مرخصی صوفولینوفوف سوویتلرك حربدن اول روسیه‌ده مشهود اولان اقتصادی انکشافی یکیدن اکتساب وحتی تجاوز ایتمش اولدقلری بیان ایده‌رك روسیه‌یه بیت کیده‌جك سورتده یابیلمقده اولان اجنبی سرمایه‌لری حقنده بعض اقسام ذکر ایلمش وروس شورالر اتحادینك کلهجك بش سنه‌یه شامل بریلانه توفیقاً چاپیلمقده اولدیغی سویله‌مشدر . موی الیه روسیه‌نك تشکیلات عدلیه وفنیه‌سنی سنایشله تصویر ایده‌رك روس شورالر اتحادیله سرمایه‌دار حکومتلرك سیاسی واقتصادی سیستملرینك بر تشریك مساعی‌ده مانع اولمادیغنی قاده ایلمش ، سوویه‌تلر آراسنده قیزیل ایمپراتورلغك وجود اولدیغی حقده‌کی نهالری پروتستو ایتمشدر .

روس مرخصلری حسن نیت کوستریرلر

جنوه ، ۸ (آ . آ) — موسیو زوهو قونفرانسدن اعظمی نتایج استحصال ایلمك ایچون روس مرخصلریله حسن نیت وصمیمیت اظهار ایتمکلری شرطیله تشریك مساعی‌یه حاضر بولندیغنی مطبوعات منتسبلرینه بیان ایتمشدر .

قونفرانسك عمومی مذاکره‌سی بیتدی

جنوه ، ۷ (آ . آ) — بین الملل اقتصاد قونفرانسی پروغرامنك عمومی مذاکره‌سنه نهایت ویرمشدر . قومیسیونلر کلهجك هفته اجتماعلره باشلامالرندر .

حال حاضری اورون مدت دها دوام ایتدیرلمك قابل دکلدر . حدودلریمزك اونه‌سندن وحتی داخلدن کلهجك منفی تلقینات ، حد ذاتنده چوق معصوم ویی کناه اولان خلقی بر کون یاکاینس یوللره کوتوره‌بیلیر . بونون بو احتمالاته سد چکمك ایچون بر آز استعجال ایتملیدر . مملکتك داخلی وخارجی وضعیتك عرض ایتدیکی حضور وسکون ، حکومته اعظمی زمان وفرصتی بخش ایدیور .

سمرد مبعوثی
محمود

روس مرخصی اوسینسکینك مطالباتی

روسلر ؛ حرب دیونك ابطالنی ، حمایه ووکالت اداریه‌لرك الغاسنی وبوتون ملتلرك سیاسی واقتصادی خصوصانده کندی مقدراتنه صاحب اولمالرینی ایسته‌یورلر

جنوه ، ۷ (آ . آ) — اقتصاد قونفرانسنك اوکلاوده صوکرا عقد ایدیلن جلسه‌سنده روس مرخص اوسینسکی ، جهانده سرمایه دارلرك صقلنه اقتصاد اصولنی دوامنده ایتمه‌سی ، بالخاصه حرب دیونك ابطالنی ، عمله صنفنه وصندیقه تشکیلاتنه سربستی نام وغیر واعمالنی مخصصنده تام ومطلق بر حریت اعطاسنی ، حمایه ووکالت اداریه‌لرك الغاسنی ، بوتونه ملتلرك سیاسی ، اقتصادی خصوصانده کندی مقدراتنه صاحب اولماسی ، جهانده عسکری مداخله‌یه وروس شورالر اتحادی علیهنده‌کی سیاسی ، اقتصادی بویقوتاژه نهایت ویرلمسی ، تسلیحاتك تام وفعلی صورتده تحدید وتنقیص ایدلمسی ، بحری وبری دائمی قوتلرك تحدید الغاسی طلبلرینی متضمن تکلیفاتی سرد ایتمشدر .

حمایهٔ اطفال قونغره‌سی ختام بولدی

قونغره بودجه‌یی تصدیق ویکی مرکز عمومی‌یی انتخاب ایتدکدن صوکرا مساعیسنه نهایت ویردی

حمایهٔ اطفال قونغره‌سی دون ساعت اون درت وچوقده چوجوق سرایندہ استانبول بعوثی محمد بکك ریاستی آلتنده اجتماع ایتمشدر . اجتماعده قونغره اداره انجمننك راپوری قرائت ایدیلمش ونظاماتهٔ اساسیده بعض تعدیلات یاپیلمشدر . بعده مالی انجمننك راپوری اوقونمش وبودجه مقادیری قبول وتصدیق ایدلمشدر .

بو سنه‌اوزون سنه‌لردن بری بو کسك فضیلت وروحی فرغتیله بونون مساعیسنی حمایهٔ اطفال قصه‌سنه وقف ایدن دوقتور فوآد بکك قونغره نامنه بیان تشکر وتقدیرات اولونماسی حقنده‌کی تقریر قبول اولنمش وفرآدك آرقداشلرینك بو توجهلرینه تشکرلری عرض ایتمشدر .

بعده مالیه انجمننك راپوری اوقونمش واعضا طرفندن درمیان ایدیلن تکلیف اوزرینه بودجه‌یه متعلق مواد تکرار بر بر اوقونارق مناقشه ایدلمشدر . بو مناقشه نتیجه‌سنده بودجه بروجه‌آتی مقدارلر قبول ایدلمشدر .

واردات بودجه‌سی ۴۳۵،۴۹۵ و مصارف بودجه‌سی ده ۳۵۲۲۸۵ لیرا اوله‌رق قبول اولندی .

واردات ومصارفات بودجه‌لرینك قبولندن صوکرا مرخصلر طرفندن وریان بعض تقریرلر اوقودی . تقریرلر حمایهٔ اطفال جمعیتنه واردات تأمینی ایچون بعض تکلیفلری حاوی بولنمقده ایدی . بو تکلیفلرك حکومت ایله تماس ایله تأمینی قابل اولاجغی نظردقته آلنیارق مرکز عمومی‌یه تودیعنه قرار ویریلدی

تکرار جمعیت مرکز عمومیسنه انتخاب اولنان دوقتور فواد بك

بعده یکی هیئت اداره انتخابانه باشلاندی . انتخابات نتیجه‌سنده :

دوقتور نؤاد ، فائق ، احسان ، محیه وکیلی رفیق ، داخلیه وکیلی جمل ومعارف وکیلی مجاقی ، دوقتور رشید غالب ، تکیر داغی مبعوثی فائق ، وان مبعوثی حقی ، آفیون مبعوثی علی ، دوقتور خالد ، اکرم ، ثریا ، طاربرون مبعوثی حسن ، حقی طاق ، حق شناسی پاشا ، حسین حسنی ، اسماعیل کمال ، صفوت ، جودت ، علی رضا بکلر اکثریله انتخاب ایدلدیلر .

یدك اعضالغه‌ده ؛ عماز ، دوقتور حکمت ، شکری ، عمروصفی ، ضیا ، فخری ، چوروم مبعوثی ضیا ، معمار حکمت ، صلاح الدین رفیق ، محرم بکلر انتخاب ایدلدیلر .

حساب فتشلاکلرینه‌ده عمروصفی وبروسه مبعوثی رأفت بکلر انتخاب اولوندیلر .

بوصورتله حمایهٔ اطفال جمعیتی عمومی قونغره‌سی ساعت اون طقوزده مساعیسنی اکمال ایده‌رك اجتماعنه نهایت ویردی .

قونغره هیئت عمومیه‌سنجه قبول ایدیلن بودجه‌یه نظراً حمایهٔ اطفال بوسنه شهرنده بویوك بر آپارتمان انشا ایده‌جکدر . بو آپارتمان هم جمعیتك دائمی بر منبع واردات اولاجق وهم‌ده آل امکیله حیاتی قازانان والده‌لرك مساعی ساعتلرنده چوجقلرینه بقق ایچون محللری محتوی اولاجقدر .

بحری تحدید تسلیحات

آمریقا هیئتی قرووازورلرك اعظمی حجمنك ۷ بیك طون اولماسنه مخالفتده بولونیور

براین ، ۷ (آ . آ) — جنوه‌دن بیلدریلیور : بحریه قونفرانسنه آمور آمریقان هیئت مرخصه‌سی قرووازورلرك اعظمی حجمنك یدی بیك طون اولماسنه عائد ولوب زیاده‌سیلا طرفندن ترویج وتعزم اولندیغی ادعا ایدیلان انکلیز تکلیفنه شدتلی مخالفت بولونمقده‌در . آمریقا ماورای ابحاره کافی اس بحری‌یه مالك اولمادیغندن یدی بیك طونلق قرووازورلرله بحر محیط کبیرده اجرای حرکات ایده‌جك بر وضعیتده دکلدر .

انکلتره وآمریقا

تایمس غزته‌سی حرب بورجلری اطرافنده مذاکراتی دوغری بولمیور

لوندره ، ۷ (آ . آ) — تایمس غزته‌سی انکلتره‌نك دیون حربیه حقنده آمریقا ایله بحث ایده‌ن اختلافی قپاتمش عد ایتمکه متمایل اولدیغنی ، ایکی اوچ سنه‌یه قادار بو خصوصده مذاکراتك ضروری بولندیغنی وفقط نظریه‌یه کیریشمك مجبده ایتمکدن باشقه بر ثمره ویرمیه‌جکی بیان مطالعه ایتمکده‌در .

« جورناله دیتالیا » ینه صربلرك حرب حاضرانی یاپدیغنه دائر خبرلر نشر ایدییور

فرانسز یوغواسلاویایه طیاره‌لر ، بیکلرجه تفنك وسائر حرب مالزمه‌سی کوندرمشلردر !

صربستان ، ماجارلرله بردوستلق معاهده‌سی عقد ایتمه‌یه قرار ویرمشسه‌ده ماجار غزته‌لری حکومتلرینك صربلرله آنجق اقتصادی مسائلی مذاکره ایده‌بیله‌جکنی یازییورلر

روما ، ۷ (آ . آ) — جورناله دیتالیا فرانسه‌دن صربستانه مواد حربیه سوق اولندیغنه دائر خبرلر نشرینه دوام ایده‌رك دیور که « تندریف نامندکی فرانسز وپوری أخیراً دالماچیاده پورتو-بهللو لیمنده قره‌یه اقسام حرکیه‌سی سوکولمش اون ایکی طیاره ، اون واغون دولوسی تفنك ایکی واغون مهمات ، اون ایکی وغرن دمیر کوپری دوبه‌سی وبر ایچنده تأسیس ایدیله‌جك حرب طیاره هانغارلرینه مخصوص لوزم اخراج ایلمشدر . ایرته‌سی‌نده دیکر برفرانسز واپوری‌ده صربستانه مخصوص لوزم حربیه‌یی حاملاً مارسیلیادن یوله چیقمشدر .

استانبول ، ۸ (آ . آ) — فوس غزته‌سندن : ایتالیا ـ ماجارستان آراسنده عقد ایدیلن وبرحرب وقرعی تقدیرنده ماجارستانك ایتالیانه معاونتی تأمین ایدمن کیزلی معاهده‌سی وزرینه صربستان ماجارستانه بردوستلق معاهده‌سی عقدینی تکلیف ایتمکه قرار ویرمشدر . بو مناسبتله ماجار غزته‌لری بوندن سوکره ماجارستان ایله صربستان آراسنده آنجق ماهیت اقتصادیه‌یی حائز مسائل مذاکره ایده‌بیله‌جکنی ، تریپاتون معاهده‌سنك تعدیلی وسابق ایمپراتورچه زیتانك بودپشته معودتی لزومنی ایلری سورمکده‌درلر . صربستان آلمانیایه‌ده بردوستلق معاهده‌سی عقدینی تکلیف ایتمشدر .

بولغارلر صربستانه عایهنه بیلوقه کیریشیورلر

استانبول ، ۸ (آ . آ) — صوفیه‌دن فوس غزته‌سنه بیلدریلیور : بلغار خارجیه ناظری وروف سوفیه‌ده موسولینی‌نك ایتالیان پرنسلرندن جیودانامك بلغارفرلی وریسله اردواجی وماکدونیانك بعض اقسامنك بلغارستانه ویریلمسی مقابلنده بلغارستانله صربستان عایهنده تشریك مساعی تکلیف ایتدیکی حقنده‌کی خبرلری تکذیب ایتمش وبلغارستانك هر هانکی بر احتمال ووضعیت قارشیسنده قومشولرینك مشکلاتندن استفاده ایله‌مك ایسته‌میه‌جکنی وطنی بر بیطرفلق محافظه ایده‌جکنی بیان ایتمشدر .

کیزلی انکلیز ـ ایتالیان اتفاقمی ؟

سوموچ‌سنه ایله کلن (برلیه ناعبلات) غزته‌سی بلغراد محابراتندن آلدیغی آتیده‌کی تلغرافی نشر ایتمکده‌در :

« بلغراد مطبوعاتك ایتالیان ـ یوغوسلاویا اختلافنه دائر بوکونکی خبرلری پك بدبینانه‌در . بر طرفدن رومانیه‌دکی انکلیز تبعیتانك صورت قطعیه‌ده بر هزیمه معروض قالدیغی دیکر طرفدن ایسه انکلتره‌نك معین بعض سیبلر دولایسیله موسولینی‌یه تیران مقابله‌سی مسئله‌سنده مقاومتی قیرق ایچون کافی درجه‌ده اجرای تأثیر ایتدیکی سویله‌مکده‌در .

(ویره‌مه) غزته‌سی انکلتره‌نك عجبا شمدی‌یه قادار محافل سیاسیه‌ده تلقی ایدلدیکندن فضله ، ایتالیانه مربوطیق اولوب اولمادیغی حقنده (محق بر شبهه) اظهار ایتمکده‌در . مذکور غزته فرانسز حکومتنك موثوق استخباراتنه کوره ، لوبور-نوده چمبرلاین وموسولینی‌نك یالکز شفاهی بر مقابله‌سنده ایتمش اولوب بالعکس آوروپاسیاسی ایچون شیمیدیدن کشف ایدیله‌جك نتایجی موجب اولاجق تحریری بر مقابله عقد ایتدکلریی یازمقده‌در . بو مقابله‌ده اول امرده بسارابیا حقنده ائتلاف ایدیلمش ، ثانیاً اقصای شرقده مشترکاً حرکت ، ثالثاً یاقنلرده‌کی ایتالیان منافعنك قبولی و دها او وقت اساسلی احضار ایدلمش مولونان تهران

چینلیلر بربرلرینی ییورلر !

قانلی محاربه‌لر

شیمدی‌ده هانقو وقطعاتیله ماجوریلیلر محاربه ایدییورلر

پاین ، ۷ (آ . آ) — رویتر بیلدریور : هانقو ولی قطعاتی ایله ماجوری اردوسی هانقوك ۲۰۰ کیلومتر شمالنده وهومالد ایالتنده کائن چوماتیه‌نده حربه کیریشمشلردر . هر ایکی طرفك ضایعاتی آغیردر . محاربه دوام ایتمکده‌در . جنوبیلرك پلانته کوره فه‌نغ بوسیاغ اوردوسی ماجوری قطعاتنك یان طرفنی تضییق ایده‌جکدی ، فقط ماجوری اردوسی فه‌نغ بوسیاغ قطعاتنه عائد مهم مقدارده مهماتی ضبط ایتدیکی جهتله فه‌نغ بوسیاغ هانقو قطعاتنه یاردیمده بولنمامشدر .

آکلاشیلدیغه‌کوره چینلی‌لر مشترك حرکت یاپیلدیغه‌جقدر

براین ، ۷ (آ . آ) — لوندره‌دن کان خبرلره نظراً فرانسه حکومتی چینده سیاسی بر حرکته اشتراك آرزوسنده اولمادیغنی بیلدیرمشدر . آمریقا جماهیر متحده‌سی ایله ژاپونیا دخی بوسیله بر حرکتدن امتناکف تصورنده‌درلر .

غلطه‌سرای ـ فنار ماچی حقنده

اتفاقك بر تبلیغی

ادمانه اتفاقی صورك ماجره‌سی مادنیه‌سیه‌یه‌لرك سببیت ویرمکنی اعلان ایدییور

ورکیه ادمان جمعیتی نفاق سرداری یسندن : فنار بغچه ـ غلطه‌سرای ماچی مناسبتیله وقوع بولان حادثه‌یی تورکیه ادمان جمعیتلری انفاق مرکز عمومیسی تأثیرله قارشیلار . بو حادثه‌یه سببیت ویرنلرك ساحه خارجنده‌کی طرفدارلری اولدیغنی اعلان وتورك ملتنك برچوق زمانلر یوزینی کولدیرن فنار بغچه ـ غلطه سرای سپورجیلیری وبالعموم تورك سپورجیلغنی بو چیرکین حادثه‌دن تنزیه ایده‌رز .

(امداد) اسملی یانغین آلتنك تجربه‌سی یاپیلدی

امداد آلتنك دونکی تجربه‌سی

« امداد » اسملی یانغین اصغما آلتنك تجربه‌سی دون بویوك ملت مجلسنك استانبول جاده‌سنك صاغنده‌کی ساحه‌ده اجرا ایدیلمش وتجربه موفقیتله نتیجه‌لنمشدر . تجربه‌ده واریل درونده استعمال ایدن بنزینده موفقیتله سوندرمشدر . تجربه‌نك تام ومقایسه‌لی اولمسی ایچون یانغین دیکر یانغین اصغما آلتلرینك اشتراکیله آیری آیری ایکنجی بر تجربه یاپیلاجقدر