حاکمیت ملیه

مطبعه اداره خانه‌سی

آنقره ، چان قبری جاده‌سنده دائرهٔ مخصوصه
تلغراف آدرسی : « آنقره حاکمیت ملیه »

اوطوماتیك تلفون { باش محرر ۱۰۶۳ — هیئت تحریریه ۱۰۶۲ — اداره ۱۰۶٤

غزته واداره‌خانه‌یه عائد هرنوع اوراق اداره مدیریتی نامنه کوندرلمالیدر .
جواب ویرلمسی آرزو ایدیلن مکتوبلر ایچون بش غروش پوسته پولی لف ایدلمالیدر .

آونه شرائطی

سنه‌لکی ۱۷۰۰ ، آلتی آیلغی ۹۰۰ ، اوچ آیلغی ۵۰۰ غروشدر .
خارجی مملکتلرینه سنه‌لکی ۳۰۰۰ . آلتی آیلغی ۱۶۰۰ غروشدر . اوچ آیلغی ۹۰۰

قیمت مقدره‌سز مکتوب ایچنده کوندریلن پارالرك ضیاعندن اداره‌جه مسئولیت قبول اولونماز .

نشر ایدیلن اعلانلرك محتویاتندن دولایی مسئولیت قبول ایدلمز .
اعلان شرائطی اداره مدیریتی ایله قرارلاشدیریلیر .

سکزنجی سنه ـ نومرو : ۲۰۸۷ — ۲۸ شوال ۱۳٤۵ — جمعه ایرتسی — ۳۰ نیسان ۱۹۲۷ — نسخه‌سی ۵ غروشدر

اقتصاد قونفرانسنه دائر

جهان افکار عمومیه‌سی همان هرکون یکی بر حادثه‌نك ، یکی بر سیاسی بحرانك قارشیسنده یك حقلی اولارق قورقو و تردد کچیریور . ملتلر آره‌سنده یکی بر حرب فورطنه‌سنك قوپمه‌سی احتمالی ، بشرك عمومی فعالیتنه سکته ویریور . قورقو و تردد دائما فنا بر ماهیتدر . شبهه یوق که حال حاضرك دوامی بشریت ایچون برتهلکه منبعی‌در . عجبا ملتلری تهدید ایدن بو سیاسی بحرانلرك سبب و منشأنی نه‌لردر ؟ بین الملل بونجه اختلاطاتی ، ساده‌جه ملی حسلرك ، علی العاده انتقام آرزولرینك فورانه عطف ایتمك قابلیدر ؟

هیچ برزمان بویله بر ملاحظه‌یه قابیلنمامالیدر . اونوتمامالیدر که اصل مرض حربدن صوکرا بوتون مملکتلرده حاصل اولان اقتصادی بحراندن عبارتدر . بوتون علتلرك ، اضطرابلرك منبعی بوراده‌در . ایشته مرضی شو صورتله تشخیص و قبول ایتدکدن صوکرا تداویسنه اهتمام ایتمك لازمدر . بو تداوی اویله بسیط تدبیرلرله اجرا ایدیله‌مز . « بیقمق قولای ، نقط یاپمق کوچدر . » مثلی اکزیاده اقتصادی مسائلده جاری اولان بر حقیقتدر .

عمومی حرب هائله‌سی تعقیب ایدن دوره‌ده هر مملکت اقتصادی وضعیتی اصلاح ایچون بهایتسز فعالیتلره کیریشدی . الده ایدیلن ثمره‌ایله عمومی وضعیتك اصلاحی ممکن ولمادی .

چونکه زمانمزده اقتصادی مشکلات و بحرانلرك تأثیراتی یالکز بر مملکته منحصر قالمیور ، بوتون دنیایه شامل و تأثیر ایقاع ایدییور . اوحالده بحرانلره چاره‌ساز اولمق ایچون بهمه‌حال عمومك مشترك مساعی و حسن نیته احتیاج واردر . بو کونك اقتصاد پرنسیپلری ، اقتصادیاتك تولیدایتدیکی ضرورتلر ، مبادله احتیاجلری ، ملتلرك منافع و مهابتلرینی بر برینه قاریشدیرمش کبی‌در . فی الحقیقه هر هانکی بر مملکتده ظهور ایدن بر بحرانك باشقه مملکتلرده سرایت ایتمه‌سنه احتمال یوقدر . اوحالده بوتون ملتلرك منفعتلری بر نقطه‌ده برله‌شیور : مشترك اولان بو اضطرابك بینه مشترك مساعی و تدابیر ایله ازاله‌سنه چالیشمق !.

بز جنوره‌ده بین الملل قونفرانس عقدینك تقررایتمسی ، بو نقطهٔ نظردن آتیلمش بر خطوه صایلمه‌لیدر . شوی‌ده ایی بیلیورکه ، بر پیوق قاریشیق و مرکب مسئله‌لردن عبارت اولان بو کونکی اقتصادیاتك ، شویله بر ویا بر قاچ قونفرانسله حلی دوشومك ، محال بر شیئی تمنی ایتمکدر .

شوقادارکه بعض ایشلرده ساده‌جه حقیقی اولدیغی کبی کورمك واوکا دوغرو یورومکه باشلامق سیله باشلی باشنه مهم بر قازانجدر . تمنی ایدرم که اقتصاد قونفرانسنده‌کی مساعی ، جمعیت اقوامك سیاسی فعالیتنه سوء تأثیر یاپان عدالتسز مداخله . تضییقات بوزدن عقیم قالماسین روزنامه‌سنه ادخال ایدیلن مسئله‌لرك تدقیقندن آکلاشیلیورکه بو قونفرانسده بین الملل اقتصادی مناسباتده سربستیٔ مبادله اساسنه دوغرو بر رجعت تأمین ایدلمك ایسته‌نیور . معلومدرکه اون دوقوزنجی عصرك نصفندن اعتباراً بین الملل تجاری مناسباتلرده دائما حمایه اساسلری حاکم اولمغه باشلامش و زمانمزه قادار دوام ایتمشدر . هر مملکت ، عمومی موازنهٔ تجاریه‌ده داها ایی بر موقعده بولونه بیلمك ایچون حمایه اساسلرینك تطبیقاتنده تهالك کوسترمکده‌در . شیمدی بو اساسلرده بعض تحدیدات یاپیلمق ضرورتی کندینی شدتله حس ایتدیریور . بعض دولتلرك اوراق نقدیه‌سنك منمادیاً تحول و تدنی ایتمه‌سی ، تجاری موازنه‌ده عظیم مشکلاتی داعی اولیور . قونفرانسك اشتغالاتی موضوعی ایچنده چوق مهم و مغلق مسائل واردر . متضاد منفعتلری جمع و تألیف ایتمك دائما قولای اولمایان برایشدر . بو اعتبارله ـ یوقاروده اشارت ایتدیکمز وجهله ـ قونفرانس مساعیسنك سهوللیله و برحمله‌ده ثمره ویره‌جکنی امید ایده‌مه‌یز . یکی تورکیه ؛ بو قونفرانسده موضوع بحث اولهجق مسائلدن بالخاصه تجارت معاهده‌لری و اوراق نقدیه قدرت اشترائیه‌سنك تناقص مسئله‌لرنده کندی وضعیتنك ایجاب ایتدیردیکی براهمیتله علاقه‌دارادر . علمی و عملی بر قیمت و صلاحیتده اولان تورك باش مرخصی ایله رفقاسنك مملکتمزه تعلق ایدن مسائلده حیاتی منافعمزك ایجاب ایتدیردیکی شکلده تورك نقطهٔ نظرینی ایضاح و مدافعه ایده‌جکلرندن امین بولونیورز . روزنامه‌ده بولونان مسائلدن تورکیه‌یی الك چوق علاقه‌دار ایدن مسئله‌لری و بو مسئله‌لرده تعقیب و مدافعه مجبوریتنده بولندیغمز پرنسیپلری آیری بر مقاله‌ده موضوع بحث ایده‌جکز .

سعرد مبعوثی
محمود

تورك اوجاغی قورولتاینك سکزنجی اجتماعی

دون ریاست جمهور اور کستره‌سی طرفندن تورك اوجاغی صالونده قورولتای مرخصلری شرفنه بر فاصل ویرلدی

مرکزی هیئت اجرا دیوانی انتخاب اولونمشدر

تورك اوجاقلری قورولتای سکزنجی اجتماعی دون محمود اسعدبك ریاستی آلتنده عقد ایتمشدر کتابت وظیفه‌لری ، فتحی ، زبیر اوغلی فؤاد و سهاد بکلر طرفندن یاپیلمشدر .

ضبط سابق ، اوقومدقدن و اوفاق برایکی تصحیح یاپیلدقدن صوکرا قبول ایدلمش و بعده دوقتور جودت شاکر بکك تورك موسیقیسی حقنده‌کی تقریری خرت هیئتنه عرض بزمه مرخصی فؤاد بك و رفقاسنك ملی قونفرانسلرك و مجادلهٔ ملیه‌مزه عائد فیلملرك بوتون اوجاقلره و برلمه‌سنی تأمین ایدن بر تدبیر اتخاذی حقنده‌کی تقریرلری مرکز هیئتنه ، دوقتور جمیل شریف بکله بکری سکرر فقه‌لك ، وقتك مساعده‌سزلکی بوزوندن تعاملی تکلیف ولونا یاسالك دیکر ماده‌لرینك بوراده اتخاب ایدیله‌جك بر نجه‌جه ودیعیله الك مهم ولزومی ماده‌لرینك مستعجلاً تعدیلك مذاکره اهلیسی حقنده‌کی تکلیفلری یاسا انجمننه ، زبیر اوغلی فؤاد ، اق حصار مرخصی دوقتور شمس الدین و رفقاسی بکلرك و بردکاری تقریرلر بودجه ، مجمننه مرخصلرك فطوغرافلرینك ضبطنامه‌یه قاتلمسی حقنده‌کی تکلیفی ایله ، مرحوم حسین بایدور وصائم بکلره برر تمثال یاپدیرلمسی حقنده‌کی تکلیفلر بودجه انجمننه حواله ایدلمش و باسالك انجمننجه تعدیل ایدیلان ماده‌لری حقنده مذاکره‌یه باشلامق ایچون بو کون ساعت اونده اجتماع ایدلمك اوزره اجتماع نهایت ویرلمشدر .

ریاست جمهور اور کستره‌سی دون تورك وجاغی صالونده تورك اوجاقلری شرفنه برقونسر ویرمشدر .

قونسره غلاقانك اووه‌رتوریله باشلانمش بزمه‌نك ، « لیست »ك رپودیسی ، « غریك »ك « سویت پرکنت »ی ، « ماسنه »ك « سویت باله »سی کبی غرب موسیقی شناسانك الك یوکسك پارچه‌لری چالق صورتیله قونسره نهایت ویرلمشدر .

مرکز هیئتی اجرا دیوانی

تورك اوجاقلری مرکزی هیئتی ریاستنه حمدی صبحی ، رئیس وکیللکنه محمد امین ، عمومی کاتبلکه حسن فرید ، مرخص مسئوللکه احمد ظفر ، محاسب مسئوللکه حسین انور ، وزبه‌درغه محمد صالح بکلری انتخاب ایده‌رك اجرا دیوانی تشکیل ایتمشدر .

ینه تیران

ایتالیا ایله آرناوودلق آراسنده‌کی معاهده حقنده تاریخك مطالعاتی

بوکونکی عنود طرز حرکت

سوك پوسته ایله کلن تاریخ غزته‌سی مدیرلوحه‌سی آلتنده‌کی مطالعاتی سیجلر غائله‌لرینه [illegible] تعطیلدهودتلرنده‌سی موسولینی‌نك کندیسی اولدقجه اندیشه‌آور حاضرلامش اولدیغی کوره جکلردر . موسولینی ، ایتالیانك سلاو مناسباتنده [illegible] انتظار ایدیلن صدمه تأخیر ایدلدیکی عمومی عدم خوشنودیی تولید ایده‌جك وجهله آشکار قیلمشدر . ایتالیا آرناوودلق حکومتلری یننده آلتی آی مقدم ایدیان تیران معاهده‌سنه دائر کچن پرشنیه کونی رومادهٔ نشر ایدیلن بیاننامهٔ رسمی‌دن باشقه بر نتیجه استخراج ایدلمامش .

بو معاهده‌نك شرائطی بالفرادده بر انطباع حصوله کتیردی و آرناوودلق رئیس جمهوری طرفندن بر ایتالیان جمعیتنك قبولی کبی عین صورتده بر تاثی بالکز بلغراددهٔ حصوله کتیردی . بو انطباع (یوغوسلاویانك علاقه‌دار ایتمه‌سی و فقط یکی مملکت یننده‌کی مناسبات عمومیه‌یی تنویر و توضیح ایتمك ایچون خالص و بسیط بر کلمه اولمقله تدقیق ماهیتی حقنده مذاکراته ابتدار ایدلمسی موضوع بحث دکلدر) فاده‌سنده بولنان تبلیغ رسمی ایله اراله ایدلمشدی . مذکور بیاننامهٔ رسمی (حر و مستقل بر مملکتله) عقد ایدیلوب بالتبعه ایتالیانك علاقه‌دار ایدن تیران معاهده‌سی حقنده دوقتور [illegible] و کرك دولت [illegible] بو مذاکره‌سی حکومتك قبول مدنیه حقی دلاوه ایتمکده‌در . فعلاً دیاندن بیلدار اولدیغمز وجهله کتیردیکی تأثیر و انطباع هنی زمانده بلغراد ایله روما بینده‌کی امنیه آور مناسباتنی اصلاح ده‌جکی هیچ دکلسه حساب ایدیلمه‌مش اولان ایتالیا مطبوعاتك مقاله‌لریله ساده‌جه زیاده‌لشمش کوریور . مساجه‌رو غزته‌سی یوغوسلاو حکومتك تیران معاهده‌سنه بعضی تعدیلات یاپیلماسنی و یاخود معاً و نفاذنده داها فضله تفسیری آرزو ایدییور . تخمینانه بولوروز جبوراً ایتالیا غزته‌سی یوغوسلاریانی آرناوودلق حال حاضره‌سی و یونانی اورته‌دن قالدیرمق حدود ولری جوارنده واسع مقیاسده استحضارات عسکریه‌ده بولنمقله اتهام ایدییور . دوست دولتلرك نصایح و وصایاسندن صوکره ماضیده کندی طوپراغنده آرناوودلق اخلالجیلری سوء قصدینه مساعدتی نه اولورسه اولسون ، یوغوسلاویا حکومتنك بو مثللو فعالیتلری سهوین ویا مساعده ایده‌جکنه پك کوچ اینانیلابیلیر و عین زمانده بو اختلالجیلره مظاهرت ایچون تهلکه‌لی بر عسکری سرکذشته آتیلاجغنه اینانیلامز . مسئلهٔ منازعه نهك جمعیت اقوامه

[مابعدی ٤ نجی صحیفه‌نك ۳ و ٤ نجی ستونده]

رسمی برنجیلك مسابقه‌لرینك ایلك هفته‌سی

کنجلر برلکی ایله جان قایا سپور یوری راسنده یاپیلان ماچ (۲) صایی‌یه قارشی (۲) صایی ایله کنجلر برلکی غالب کلدی

دونکی مسابقه جداً چوق هیجانلی وچوق تمزایدی

دونکی مسابقه‌ده غالب کلن کنجلر برلکی فوتبولجیلری

دون رسمی برنجیلك مسابقه‌لرینه باشلانمشدر تورکیه ادمان جمعیتلری اتفاقی آنقره منطقه‌سنجه تنظیم ایدیلن پروغرام موجبنجه بلك ماچ کنجلر برلکی ایله جان قایا سپور یوردی آراسنده اجرا اولونمشدر . دونکی اوبون جداً هیجانلی وچوق تمزایدی .

کنجلر برلکنك قوتلی قلوب طاقمنه مقابل صوك زمانلرده اوغرادیغی عاقبت ، سپور محیطنده بوماچ ایچون بویوك بر علاقه تولید ایتمش اولاجق که ، داها چوق ایرکندن ساحه‌ده کشف بر کتله واردی . ماچ خسرو بکك اداره‌سنده ٤،٤۵ ده باشلادی . ایلك آقینی جان قایالیلر یاپدیلر . فقط طوب برآز صوکره کنجلره کچدی ، چوق دورمادر جاهد بکك

[مابعدی ۳ نجی صحیفه‌نك ٤ نجی ستونده]

آمیرال بریستول

دون شهرمزدن مملکته متوجهاً حرکت ایتمشدر

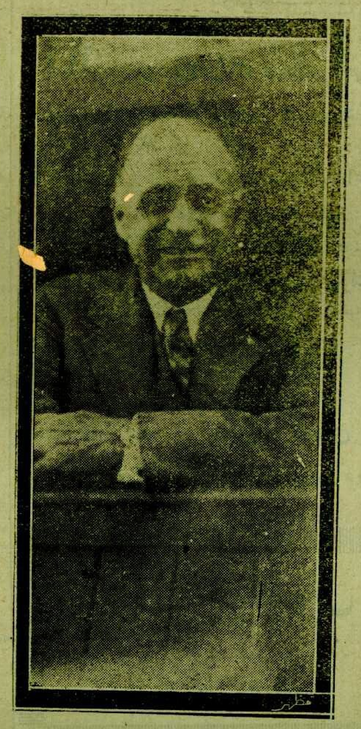

آمیرال بریستول

رجال حکومتمزله وداع ایچون شهریمزه کلمش اولان آمریقا ممثل سیاسیسی آمیرال بریستول و رفیقه‌سی مادام بریستول دونکی تره‌یله استانبوله حرکت ایتمشدر . استانبوله خارجیه وکیلمز توفیق رشدی بکله ، خارجیه انجمنی رئیسی شکری قایا یك ، بعض مبعوثلرمز ، سفیرلر و بالعموم سفارتلر ارکانی آمیرالی و رفیقه‌سنی تشییع ایله‌مشلردر . آمریقانك تورکیه ممثل سیاسیلکنی یاپان آمیرال مملکتمزده چوق ابی طانمش و حقنده محبت بسله‌نمش بر شخصیتدر . دون باپیلان تشییع مراسمی بو عبنك بر تظاهری عد اولونه‌بیلیر .

آرناوودلق بانقه‌سنده

روما ، ۲۸ (آ.آ) — آرناوودلق بانقه‌سنك عمومی اجتماعنده هیئت بانقه‌نك بلانچوسی و بوزده بش حصهٔ تمتع توزیع ایله‌مسنی تصویب و تصدیق ایلمشدر . مجلس رئیسی نطقنده احمد زوغوبی سلاملاشدر . رومادهٔ‌کی آرناوودلق سفیری جمال بك دنو ایله دیکر آرناوود رجال اجتماعنده حاضر بولنمشلردر .

انکلتره وایتالیا

انکلیز وایتالیان فیلولری توحید ایدیله‌جکمی

انکلتره خارجیه ناظری چمبرلاین

برلین ، ۲۹ (آ.آ) — غازیت دوودس چمبرلاینله موسولینی‌نك بوورنوده شرق و بحر سفیدده تشبث‌لك مساعی مجبور صریح بر اتلافنامه امضالامش ولدقریبی و بویك بتا بیانك بالمانلرده‌کی آمال و تمایلاتی قبول و تسلیم ایتمکده و نزع ظهوری تقدیرنده نکلتره و ایتالیان فیلولرینك توحید قوت و وظیفه اتحادی درپیش ایله‌مکده اولدقلری تأمین ایدییور

دونکی بالو

هلال احمره بسه بیك لیرا ایراد تأمین ایدیلدی

بو سنه هلال احمرك انکیچی بیل دونومی ایدی بو مناسبتله آنقره هیئت مرکزیه‌سی اوقات اوتنده‌سنه ترتیب ایتمشدی . بالویه رئیس جمهور حضرتلری باش وکیل پاشا حضرتلری ، مجلس رئیسی پاشا حضرتلری ، وکیللرمز ، مبعوثرمز ارکان عسکریه و ملکیه‌مز آنقره‌نك همان بوتون عائله‌لری ، سفیرلر ، مؤسسات مالیه رؤساسی کلمشلردر . بالو صباحه قادار پك بویوك برنشه ، بچه‌کچمش و دعوتلیلر بویوك برممنونیتله آیرلمشلردر . شهریمزك کزیده عائله‌لری بونده خدمت درعهده ایتمشلردر . بالودن هلال احمره بش بیك لیرا قادار بر ایراد تأمین ایدلمشدر .

ملیتپرورلرك وضعیتی

چیزلیلر توقیف ایتدکلری قومونیستلری اخناق صورتیله اتلاف ایتدیلر

وثائق تدقیق ایدیلیور

شانغهای ، ۲۸ (آ.آ) — رویتر بیله‌یور بر تلسز خبرنده شمالیلرك هونانده ملیتپرورلری کیری پوسکورتمکاری رویه ایدیلیور . حال رجعتده بولنان بر چوق عسکرلر سوکیانفه واصل ولمشلردر . بوراده‌کی آمریقا میسیونرلرینه عائد بوتون مبانی یغما و اشغال ایدلمشدر .

قومونیستلری بوغمشلر

پکین ۲۸ آ.آ) — رویتر ژنسی بیلدیریور :

[مابعدی ۳ نجی صحیفه‌نك ۳ نجی ستونده]

قونفرانس مساعیسنك سهوللیله و برحمله‌ده ثمره ویره‌جکنی امید ایده‌مه‌یز . یکی تورکیه ؛ بو قونفرانسده موضوع بحث اولهجق مسائلدن بالخاصه تجارت معاهده‌لری و اوراق نقدیه قدرت اشترائیه‌سنك تناقص مسئله‌لرنده کندی وضعیتنك ایجاب ایتدیردیکی براهمیتله علاقه‌دارادر . علمی و عملی بر قیمت و صلاحیتده اولان تورك باش مرخصی ایله رفقاسنك مملکتمزه تعلق ایدن مسائلده حیاتی منافعمزك ایجاب ایتدیردیکی شکلده تورك نقطهٔ نظرینی ایضاح و مدافعه ایده‌جکلرندن امین بولونیورز . روزنامه‌ده بولونان مسائلدن تورکیه‌یی الك چوق علاقه‌دار ایدن مسئله‌لری و بو مسئله‌لرده تعقیب و مدافعه مجبوریتنده بولندیغمز پرنسیپلری آیری بر مقاله‌ده موضوع بحث ایده‌جکز .

سعرد مبعوثی
محمود

مسکرات مدیریتی

قادر و مقنده بعض اساسات تثبیت ولونمشدر

مفسوخ مسکرات شرکتی قوبیسری ذکائی بك مالیه وکالتجه ویریلن امر وزرینه اولدیغی کون شهرمزه کلمشدی .

موی الیه شرکتك وضعیتی حقنده مالیه وکیلمزه ایضاحات ویرمش و مدیریته انقلاب ایدن مذکور شرکتك قادروسی حقنده بوراده مذاکره‌ده بولونارق بعض اساساتی تثبیت ایله‌مش و دونکی ره‌له استانبوله عودت ایتمشدر

ایتالیا و یوغوسلاویا

ایکی حکومت آراسنده بر نقطهٔ نظر تعاطیسی وقوع بولمشدر

رومانك نقطهٔ نظری

لوندره ، ۲۸ (آ.آ) — رویتر ژنسی ، ایتالیا و یوغوسلاویا مناسباتی حقنده لوندره و روما آراسنده یکی بر نقطهٔ نظر تعاطیسی وقوع بولدیغنی استخبارینه عطفاً بیان ایدییور . ظن اولندیغنه کوره ایتالیا ، یوغوسلاویانك اورتایه آتمق ایرزوسنده بولندیغی بوتون نقطه‌لر حقنده مذاکراتده بولنمق خصوصنده‌کی عزم و قراری یکیدن تأیید ، فقط تیران معاهده‌سی اوزرینه مذاکره‌یه کیریشمکی قبول ایده‌میه‌جکنی و روما حکومتك نقطهٔ نظری بو معاهده‌نك یالکز واضع الامضا ایکی حکومت عائد بولندیغی مرکزنده اولدیغنی بیان ایله‌مشدر .

روسیه واقتصاد قونفرانسی

موسقووا ، ۲۸ (آ.آ) — جمعیت اقوامه ، اسویجره ایله آکلاشمش اولان روس سوویت اتحادینك بین الملل اقتصاد قونفرانسنه اشتراك ایدوب ایتمك خصوصنده بالذات اتخاذ قرار ایله‌سی لازم کلدیکی مطالعه‌سنده‌در .

اقتصاد قونفرانسی مرخصلریمز

استانبول ، ۲۹ (آ.آ) — جنوره اقتصاد قونفرانسنه اشتراك ایده‌جك مرخصلریمز حسن و مصطفی شرف بکلرله مشاورلر بوکون جنوره‌یه حرکت ایتمشلردر .

باچیقا ایله فلمنك آراسنده مذاکرات

لاهی ، ۲۸ (آ.آ) — خارجیه بودجه‌سنك مذاکره‌سنده خارجیه ناظری فلمنك باچیقا ایله مذاکرات اجراسنه آماده اولدیغنی بیان ایله‌مشدر .

برلین شهربنك (مونومانتال) ایکی بناسی : بوقاریده‌کی برلین ملی غالریسی آشاغیده‌کی برلین پاتاریسی

[یازیسی آوروپا مکتوبلرمز ستونده‌در]