حاکمیت ملیه

مطبعه اداره خانه‌سی

آنقره ، جان قپری جاده‌سنده دائرهٔ مخصوصه
تلغراف آدرسی : « آنقره حاکمیت ملیه »

اوطوماتیك تلفون { باش محرر ۱۰۶۳ ، هیئت تحریریه ۱۰۶۲ ، اداره ۱۰۶۴

غزته واداره‌خانه‌یه عائد هرنوع اوراق اداره مدیریتی نامنه کوندرلمیدر .
جواب ویرلمسی آرزو ایدیلن مکتوبلر ایچون بش غروش پوسته پولی لف اعلمالیدر

آبونه شرائطی

سنه‌لکی ۱۷۰۰ ، آلتی آیلغی ۹۰۰ ، اوچ آیلغی ۵۰۰ غروشدر .
اجنبی مملکتلرینه سنه‌لکی ۳۰۰۰ ، آلتی آیلغی ۱۶۰۰ غروشدر. اوچ آیلغی ۹۰۰

قیمت مقدره‌سز مکتوب ایچنده کوندرلن پارالرك ضیاعندن اداره‌جه مسئولیت قبول اولونماز

نشر ایدیلن اعلانلرك محتویاتندن دولایی مسئولیت قبول ایدلمز .
اعلان شرائطی اداره مدیریتی ایله قرارلاشدیریلیر .

سکزنجی سنه ـ نومرو : ۲۰۸٤ | ۲۵ شوال ۱۳٤۵ | چارشنبا | ۲۷ نیسان ۱۹۲۷ | نسخه‌سی ۵ غروشدر

قورولتای

تورك اوجاغی قورولتایی اجتماعلرینه نهایت ویرمك وزره‌در . کچن سنه غزته‌لرده زمان زمان تصادف ایتدیکمز بعض مناقشه‌لر ، ۹۲۷ قورولتاینك قاریشیق و بحرانلی اولاجغنی ظن ایتدیرمکده ایدی . بز بومطالعه‌ده دکل ایدك : شاید بر مؤسسه‌یك اطرافنده هیچ بر محاکمه ایشلامزسه، اوجانلی برفکر مؤسسه‌سی اولمقدن چیقمش دیمکدر ؛ اوآنجق معین ومحدود برتشبثی حسن اداره ایدن برتجارت شرکتی اولابیلیر . تورك اوجاغی مملکتك اك ذی حیات عنصرینك، کنج فکر آدملرینك اثریدر ؛ حاضری منادیاً دکیشدیرمکه تورك ملتی ایچون یکی زمانلرك احوال و شرائطی تامین ایتمکه اوغراشان برمفکوره مؤسسه‌سیدر . بومؤسسه ذکا واهل فیناشمه‌لرندن هیچ برآن خالی قالاماز ؛ لکن هیچ برزمان داغیتیجی ونفسخ ایتدیرمجی احتراص بوغوشمه‌لرینك‌ده صحه‌سی اولاماز .

تورك اوجاغی ، تورك کنجلری آراسنده « ئیده‌نالیست » دینن نادر انسان انموذجنی وجوده کتیره‌ن ، مشوش و مظلم بر عالم ایچنده، قورتاریجی فکرلرك وضح وآیدینلق تظاهرینی یاراتان بر فضیلت جمعیتی اولمشدر. بو نظام، روحلر مزك شورش وپاسی تداوی ایدن بو دیسیپلین، حریده مفکوره وشرف ایچون اولمسنی بیلان ، صاحده عادی پولتیقه غوغاجیلغی یرینه ناموسکار وطنپرورلك مساعیسنی اقامه‌ایدن ، کزیده‌لر آره‌سنده خلق علاقه‌دارلغی ، منافع عمومیه محبتی ، فداکارلق شوقنی تأسیس ایدن قربانلری ، متفکرلری، حکومتچیلری واداره‌چیلری ایله ثمره‌لریی ویردی . وقتیله بر طاقم بلاغت مستحاله‌لرینك استخفاف ایتدیکی « تورکچی » صفتنی طاشیان هکیم، غزه‌جی ، پولتیقه‌جی، اداره آدامی بو مملکت ایچون بوسیونون یکی آدملر اولدیلر . کنجلك بوش یواش آناطولینك هر طرفنه داغیلدی ، چالیشمق ایچون راحت شهرلره صتمه‌لی کویلرك وخیم هواسنی ترجیح ایدن هکیملر ، مطبوعاتده تجارت قایغوسنی بوتون ایدیشه‌لرك دوشنده‌طوتان محررلر ، اوزاق بر قضا ویا ناحیه‌یك سعادتی ایچون کنجلکنی ابتدائی مملکت کوشه‌لرنده چورومه‌ن اداره آدملری پیدا اولدی . تورك اوجاقلرینك اك بویوك قیمتی طلبه‌لرمزی پیراتان مشبوع وفنا هوانك ایچندن یب‌یکی، تروتازه، دیریلتیجی بر جریان کچیرمسنده‌در اوجاقلرك اوقودیغی چوجوقلرك ویا تداوی ایتدیکی ـ تمه‌لیلرك ، یاخود نشر ایتدیکی کتابلرك استاتستیق اوك بویوك فائده‌سنی اولجمکه تماماً مساعد بر مقیاس دکلدر .

تورك اوجاقلری بوتون ممکنده جمهوریت شیده‌ثالنك ، یکی حقیقتلرك یکانه رهبر وناظم استادکاهی اولدیغنی ایچون ، اونلرك تکامل وانکشاف مساعیسنی قیصقاج و تیتیز براعتنا ایله تعقیب ایتمك مجبوریتنده‌در. مکتبلریمزده تلقیناندە بولنان معلم ، آناطولینك هجرا بر طرفنه بوللادیغمز هکیم ، هر کس، هیمز ، بوکونکی مشکلات وبعضاً بومید ایدیجی حیات شرائطی بچنده ، فعالیت وحمله‌لریمزه یکیدن آتش ویره‌جك طلسمی اوجاقلرك چاتیلری آلتنده آرایه‌جغز؛ استانبول ویا آنقره‌دن برآدیم اوزاقلاشدیغمز زمان محروم قالدیغمز هرشیئی بزه، اوجاقلرك صیجاق وجانلی محیطی ویره‌جکدر بوقولای رشی دکلدر؛ هرکون هر یرده اوجاقلرك نقصانلرینه شاهد ولاجغز بو نقصانلری تنقید ایتمك یا بن ایچون مطلقا بوکونکی احوال وشرائطدن داها ایسنی اصرار ایله ایسته‌مك ، فقط بوتون مجادله‌یی درست وفضیلتلی بر اوجاق منسوبی صفتی یله یاپمق ، ایشته وظیفه‌مز ! اوجاقلر هر طرفده جمعیتمزه یکی حیاتی اوکره‌نن ، مملکت سویه‌سنی یکی حقیقتلره دوغرو یوکسلتن ، جمهوریت دعواسنك تأسیس صفحه‌سنی آدیم آدیم مراقبه وتعقیب ایدن ، معنوی دیسیپلینك خلدن مصون قالمسنه چالیشان فضیلت مؤسسه‌لریدر . ۹۲۷ قورولتاینك اوجاقلرك تکامل وانکشافی ایچون مسعود قرارلرله نهایت بولمسنی تمنی ایدرز.

فالح رفقی

تورك اوجاقلری قورولتاینك دردنجی اجتماعی

قورولتای دوره یکی مرکز هیئتنی انتخاب ایتدی

قورولتایده برچوق ذواتك رسملرینك اوجاقلره تعلیق تکلیف اولونمشدی، رسمنك تعلیقی تکلیف اولونان محمود اسعد بك، تورکاکی ایکنجی ارکنه قوندن چیقاران بویوك «مصطفی کمال»ك یاننده یرآلمایه تأدب ایتدیکنی سویله‌مش وحرارتله آلقیشلانمشدر

اوجاق قورولتایی دون اوکله‌دن اول ساعت اونده دردنجی اجتماعنك برنجی جلسه‌سنی محمود اسعد بك ریاستی آلتنده عقد و وظیفهٔ کتابتی زبیر اوغلی نوأد ، فتحی وناشد حقی بکلر ایفا ایتمشدر.

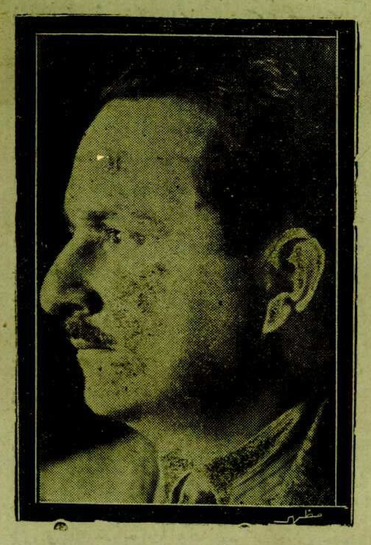

قورولتای رئیسی محمود اسعد بك

ضبط سابق خلاصه‌سی اوقونمش وشهریزده بولونماقده اولان ارکان حربیهٔ عمومیه رئیسی مشیر فوزی پاشا حضرتلرینه قورولتایمك تعظیمکار حسیاتنك تلغرافله عرضی قیدی علاوه وقبول ایدیلمشدر.

بونی متعاقب بر بودجه انجمنی تخابنه کچیلمك حمداه صبحی ، حسن فرید ، رشید غالب ، انور ، دوقتور بهجت ، شفیق ، شوکت ، علی رضا ، صالح وبرهان الدین خلیل سچیلمشلردر . بعده اوجاقلرك تشکلندن بری بویوك بر مظاهرت وعلاقه کوسترمن باش وکیل عصمت پاشا ـ حضرتلرینه ارکان حربیهٔ عمومیه رئیسی مشیر فوزی پاشا حضرتلرینك ، داخلیه وکیلی جمیل . حمداه صبحی، رشید غالب ، آغا اوغلی احمد، یوسف آچقورا، نجیب عاصم بکلرك رسملرینك بوتون اوجاقره آصیلماسی تکلیفنی حرث هیئتنه حواله ایدیلمشدر . محمود اسعد بکك رسمنك اوجاقلره آصیلماسی تکلیفنی محمود اسعد بك ، تشکرله قارشیلانمقله برابر انجمنه حواله ایده‌میه‌جکنی بیان ایتمشدر .

مختلف تقریرلر مساعی انجمننه، یاسا تعلیماتنامیه‌سنك یاسا انجمننه حواله‌سی قبول ایدیلمك جاسه‌یه نهایت ویرلمشدر .

ایکنجی جاسه اون بشده طوپلانمش وبودجه انجمنی انخابنك نتیجه‌سی قورولتایه تبلیغ یدلمکدن صوکرا بافره وچاغنك هیئتی طرفندن اولجه‌سندن دولایی قورولتایه کان شکایت تلغرافی تدقیق ایدلمك اوزره یاسا انجمننه حواله اولونمشدر .

بودن صوکر مختلف تقریرلر اوقونمشدر . تقریرلردن بریسی مرکز وسرقبه هیئتلرینك درحال انخاب ایدیلمسی ودیکری انخابك یاساتعدیلاتنك ودیکر تدقیقاتك اکمالندن صوکرا اجراسنی تکلیف ایدیوردی .

بو موضوع اوزرینه بر چوق خطیبلر سوز آلمش ونتیجه‌ده انخابك درحال اجراسی قبول ایدلمشدر .

مرکز هیئتنك انخابی

متعاقباً انخابك اجراسنه باشلانمش وایکی ساعت دوام ایدن تصنیف آرانتیجه‌سی رئیس محمود اسعد بك طرفندن قورولتایه تبلیغ اولونمش وشدتلی آلقیشلرله قارشیلانمشدر .

محمود اسعد بك یکی مرکز هیئتی اعضالرنی قورولتایه عرض و مرکز هیئتنه موفقیت تمنی ایتمشدر . حمدالله صبحی بك‌ده یکی مرکز هیئتی نامنه تشکر ایدرك بو انخابك اوجاقلرده‌کی وحدتی قوتله اثبات ایتدیکنی سویله‌مش ، آلقیشلانمشدر . محمود اسعد بك « بوراده آیریلق کوره‌نلر ایرکچ کندیلری آیریلق ایچنده اولورلر ، آرقداشلرم ، اوقدر برزکه؛ آرامزده ایکیلك کبی بر اوزقلق دکل، یاقینلق بیله موضوع بحث اولاماز ، چونکه بزیك بروجودز.» دیمش وحرارتله آلقیشلانمشدر.

یکی مرکز هیئتی اعضالری

قورولتایه‌مقید ۱۷۸ مرخصدن انخابه یوزالی بشی اشتراك ایتمش وحمدالله صبحی بك ۱۵۲ ، محمد امین بك ۱٤٤ ، عاکف اوغلی احمد مظهر بك ۱۳۵ ، مصطفی نجاتی بك ۱۲٤ ، رشید غالب بك ۱۱۵ ، حسن فرید بك ۱۱۰ ، علاءالدین بك ۱۰۷ ، ایش بانقه‌سی مدیر عمومیسی جلال بك ۹۸ ، صالح رفعت بك ۹۷ ، آغا اوغلی احمد بك ۹۳ ، حسین انور بك ۸۱ ، آووقات محمد صالح بك ۸۰ رأیله مرکز هیئتنه انخاب اولونمشدر .

مراقبه هیئتی یدك اعضالری

مرکز هیئتی یدك اعضالری انخابنده عزت علوی بك ۱۲۵ ، منیر بك ۱۲۰ ، زونغولدق مبعوثی راغب بك ۱۲۷ ، معمار حکمت بك ۱۲٤ ، دوقتور علی رضا بك ۱۱۸ ، نیر بك ۱۲۰ ، بیطر جواد بك ۱۱۷ ، محی ناجی بك ۱۱٤ رأی آلمشلردر .

مراقبه هیئتی اعضالری

مراقبه هیئتنه کمال ضیا بك ۱۱۱ ، حسنی نظمی بك ۱۱۷ ، فکری بك ۱۱٦ ، مراقبه هیئتی

مرکز هیئتنه سچیلدیکمز حمدالله صبحی بك

یدك اعضالرنه فتحی بك ۱۲۳ ، نسیب بك ۱۱۹ وعنایت‌الله بك ۱۱٦ رأیله انخاب اولونمشدر .

رئیس محمود اسعد بك اوچانجی‌سی آیدلمسی ایچون بو اثناده ینه مختلف تقریرلر ویرلمشدی . بو مناسبتله محمود اسعد بك سوز آلارق دیدی که:

ـ آرقداشلرم ؛ بومعبدك دیوارلرینه باقدیغم وقت بعض رسملر کوریورم . بونلردن بریسی غازی مصطفی کمالدر . بو کیمدر ؟ دییه کندی کندیمه سوریورم یوقلنی وار ایدن ، تورکاکی ایکنجی ارکنه قوندن چیقاران تامدر، دییورم..

صوکرا کندی کندیمك کم ولدیغمی سوریورم تورکاکه دها چوق چایشمامه مجبور اولان برآدام. بونلری یاپدن ایکنجی قون قهرمانك یاننده برآلمایه تأدب ایده‌رم ..

حقمده چوق بویوك توجه ومحبت اظهارلرله صباحدنبری درت بش تقریر ویره‌رك فوطوغرافلك تورك اوجاغنه تعلیقی آرزو بوبوران آرقداشلرمدن رجام شودرکه بونلر برلری آرقداشلرمدن استرداد ایتسونلر .

دیکر ذواتك فوطوغرافلرینك تعلیقنه عائد تقریرلر حرث هیئتنه حواله ایدلمشدر .

جلسه محمود اسعد بکك سوزلرله نهایت بولدی قورولتای بوکون اونده اجتماع ایده‌جکدر .

هیئت مخصوصه‌ده

برائت ومسئولیت قرارلری

هیئت، یکرمی ایکی ذاتك مسئولیتنه‌اون درت ذاتك عدم مسئولیتنه قرار ویردی

ملکیه هیئت مخصوصه‌سی ، ودوع دوسیه‌لرك تدقیقاتنه دوام ایتمکده‌در . شیمدی‌یه قدر دوسیه‌لرنده یاپیلان تدقیقاتی ختام بولان آتیده‌کی أمورلرك ردها خدمت دولتده استخدام ایدلمه‌سنه قرار ویرلمشدر :

اینوز ایتام مأمور سابق محمود ، آطنه محکمهٔ اصلیه مدعی عمومی کاتبی سلیمان ، عینی محکمه کاتبلرندن عزیز ، بکر ، حسن ، آجی آباد مفتیسی محمد ، مال مدیری وکیلی محمود ، بلدیه رئیسی احمد ، قپضی ، دعوی وکیلی نوزی ، قلعهٔ سلطانیه قاضیٔ سابق عبدالله حلمی ، بروسه بدایت محکمه‌سی اعضا لازم سابق عزت ، آلاشهر مدعی عمومیٔ سابق فریدون (دامادفریدك دیوان حربلرنده بولنمشدر) غازی عینتاب أغیر جزا محکمه‌سی اعضاسندن عبدالله ناجی ، چتالجه اعضا ملازم سابق عاطف ، چوبریل حاکم سابق شوکت ، کلیبولی استیناف مدعی عمومی سابق علی مرتضی ، البستان محکمه‌سی اعضاسندن یوسف جبل ، کلیس جزا محکمه‌سی رئیس سابق و دیاربکر دیوان حرب عرفی مدعی عمومیسی محمد امین، بودروم حاکم معاونی محمد علی ، دونلی حاکم معاونی علی رضا ، بلان قاضیٔ سابق علی ضا افندیلر . »

آتیده‌کی ذواتك دوسیه‌لری‌ده تدقیق ایدیلمش وبرکونا سوء حال وآمال ملیه‌یه مخالفتلری کوریله‌مدیکندن عدم مسئولیتلرینه قرار ویریلمشدر ؛

«فوچتین قاضیٔ سابق علی رضا، جانیك قاضیٔ سابق نوزاد ، قیصری حقوق محکمه‌سی اعضاسندن عونی، عشاق محکمه‌سی اعضاسندن امین ،عین قاضیٔ سابق محمد امین ، درملك حاکمیکندن مستعفی عبدالواحد بهنی مدعی عمومیسی توفق، آقسری محکمهٔ صلیه بهنی مدعی عمومیسی توفق، آقسری محکمه صلیه رئیسی ابراهیم ادهم ، آطنه حقوق رئیسی عاصم، سوکه مستنطق عبدالسلام، کوجکز مدعی عمومیسی صبحی ، آرتوین محکمه‌سی اعضاسندن عبداه‌شوقی، مدینه‌وره قاضیٔ سابق خورشید ، مطلقره مدعی عمومیلکندن مستعفی حمد شکری افندیلر »

مهم بر لایحهٔ قانونیه

معارف رقالتمز، کنجلرك اخلاقنی بوزابیلمه نشریاتك اوکنه کچمك ایچون تدابیر اتخاذ ایدییور

کنجلرك اخلاقنی بوزجق نشریاتك اوکنه کچمك ایچون معارف وکالتی طرفندن تنظیم ایدیلش اولان لایحهٔ قانونیه هیئت وکیله‌یه تقدیم ایدیلمشدر . مذکور لایحهٔ قانونیه حریت مطبوعاتی تقیید ایده‌جك هیچ برماده‌نی محتوی دکلدر ولایحه‌نك اساسی رئیس اغ مجلسی طرفندن قبول بدیلن برقانوندن آلنمشدرکه غایه‌سی اون سکز یاشدن کوچك اولان چوجوقلره مضر اولان نشریاتمانع ولمقدر . لایحهٔ قانونیه‌یه نظراً ، محرر وکتابجیلرك‌ده داخل اولاجغی رژوری هیئتی طرفندن رسانه و رسملی مجموعه‌لر بعدالطبع تدقیق ایدیله‌جکدر. بونلرده مضر نشریاتی کورلدیکی تقدیرده دفعه‌یه مخصوص اولمق اوزره رساله ویا غزته صاحبنه اخطارده بولنلاجق وتعاقب ایتدیکی تقدیرده لایحهٔ قانونیه‌ده‌کی تحدیدات تطبیق ایدیله‌جکدر .

خارجیه انجمننده

تورك ـ آلمان اقامت مقاوله‌سی تصویب ایدلدی

خارجیه انجمنی دون رئیس منتشا مبعوثی شکری قیا بکك ریاستنده اجتماع ایده‌رك تورکیه ـ آلمان اقامت مقاوله نامه‌سنك تصویبنه واستانبول مبعوثی توفیق کامل بکك تورك وطنداشلغی حقنده‌کی تکلیف قانونیسنك تعدیلاً قبوله قرار ویرمشدر .

آمریقا ومکسیقا

اختلافنك حلنه دوغرو

میستر قولیج ، آمریقانك چینه قارشی تعرض قصدی ایله کیتمه‌دیکنی سویله‌یور

مکسیقا، آمریقالیلرك املاکنی مصادره‌دن واز کچه‌یکندن ایکی حکومت بینده اختلاسمامك احتمالی زیاده‌لشیور

آمریقا رئیس جمهوری
آمریقا رئیس جمهوری

میستر قولیج

و شینغتون ، ۲٦ (آ . آ) ـــ آمریقا رئیس جمهوری میستر قولیج ، پترول قانونلری و امتیازلری حقنده‌کی تکلیف قانونیسی ایله اولان اختلافك حکم اصولیله حل حقنده اعیان طرفندن وقع تکلیفی رد ایتمشدر. موی الیه مکسیقا حکومتنك آمریقالیلره عائد اموال واملاکی مصادره ایتمه‌مك بیتنده بولندیغنی بیان ایتدکندن مذکور حکومتله بر اختلاف حصولنك ممکن اولدیغنی مطالعه‌سنده بولونمشدر.

میستر قولیج بویاناتنك صوکنده چینه قارشی درین بر توجه پرورده ایتمکده اولدیغنی و چینلیلرك وحدت و استقلاله متدائر مشروع تمایللرینك تطمینه ایلیه‌جکی سویله‌مش: « آمریقا چینه قصد تعرضه کیتمه‌مشدر» دیمشدر .

مکسیقا رئیس جمهوری موسیو قالیسی معاونت و مظاهرت ایلیه‌جکی سویله‌مش

تحدید تسلیحات احضاری قونفرانسی ایشنی بیتیرمیه!

انکلیز باش مرخصی سه‌سیلك بیاناتی

لوردسه‌سیل، قومیسیونك اثرك باشلیجه قسمنی تحقق ایتدیکنی سویله‌مشدر

تحدید تسلیحات احضاری قومیسیونده انکلتره حکومتنك باش مرخصی لوردسه‌سیل

جنوره، ۲۵ (ا . ا) ـ موسیو سوقال تحدید تسلیحات احضاری قومیسیونك مونفیتسزلکه اوغراماسی شویله‌دورسون تحدید تسلیحات مسئله‌سنك مضلیتنی اظهار وباشلیجه صفحه‌لرینی تعین و تصریح ایتمش اولدیغنی هاواس آژانسنه بیان ایتمشدر. موی الیه بالخاصه قرای عسکریه موجودی ، لوازم حربیه، بحری ، بری وهوائی اردولرك مربوطیت متقابله‌سی مسئله‌لرینی تثبیت ایتمش ، تحدید تسلیحاتله امن وسلامت مسئله‌لری آراسنده‌کی ارتباطی ارائه واثبات ایتمشدر .

لورد سه‌سیل احضاری قومیسیونك اثرك باشلیجه قسمنی تحقق ایتدیردیکنی وتسلیحاتك تحدید وتنقیصنه متعلق پروژه‌نی تنظیم ایتمش اولدیغی مطبوعاته بیان ایتمشدر . موی الیه سیاسی تحدید تسلیحاتك تماملیه قابل تطبیق واجرا اولدیغنی ، زیرا تسلیحاتك عمومی صورت تسویه ایله تحدید وتنقیصی منع ایچون کافی برانکل موجود اولدیغنی فکر ومطالعه‌سنده‌در .

محتوی غازلر مواد سمیه حقنده تحقیقات

جنوره، ۲٦ (آ . آ) ـ تحدید تسلیحات جنوره، ۲٦ (آ . آ) ـ تحدید تسلیحات احضاری قونفرانسی حرب اثناسنده محتق غازلرله بوکاتمثل مواد سمیه‌نك استعمالی منعه معطوف اولارق بایچیغا وکوچك ائتلاف حکومتلرجه سرد ، فرانسه وآرژانتین طرفندن مظاهرت اولنان تکلیفی قبول ایتمشدر .

بحری تسلیحاتك تحدیدی

برلین ، ۲۵ (آ . آ) ـ کلاجك نموزده جنوره‌ده اوچ دولت بحریه آراسنده عقد ایدیله‌جك قونفرانس طرفندن احضار اولنان مذاکره پروغرامنه مواد آتیه داخل بولونمقده‌در . بحریه طوپلرینك اعظمی چاپنك تنقیصی ، صف حرب کیلرك اعظمی حجم استیعابیسنك ۲۰ بیك ، قراوورلرك آلتی بیك، طوربیدو بوطرلرك مخربلرك سیك طون اولارق تثبیتی وواشنغتون مقاوله‌نامه‌سنك تعدیدی .

ونیزه‌لوس ویونان ضابطانی

استانبول ، ۲٦ (آ . آ) ـ صونیه‌دن فوسه بیلدیریلیور : اونیته پرس آتنه‌ده وه‌نیزه‌لیست ضابطانك عسکری براختلال ایله مجلسی داغیتمغه و وه‌نیزه‌لوسی رئیس جمهور یاپمغه قراروبردکلرینی یازیور .

آنقره اکسپره‌سی

حیدرپاشا ـ آنقره اکسپره‌سنك نه‌زمان باشلایاجغی هنوز معلوم ده‌کلدر

سه‌پلون اکسپره‌سیله آکلاشه‌رق هفته‌ده شمدیلك ایکی کونه منحصر اولمق اوزره آنقره‌یه قدر تمدید ایدیله‌جك اکسپرس پوسته‌لری حقنده‌دون آتیده‌کی معلوماتی آلدق :

بوسفرلر ، بین‌الملل یتاقلی واغونلر شرکتنك واغونلرله اجرا ایدیله‌جکی ایچون باشلامه‌سنه بر مدت انتظارایتمك ایجاب ایتمکده‌در. معلوم ولدیغی وجهله سه‌پلون اکسپرسی بشی چارشمبه کچه‌سی سرکه‌جی‌یه مواصلات ایتمکده‌در . یولجیلر سرکه‌جیده احضار ایدیله‌جك موشله حیدرپاشایه کچه‌جك واوراده حاضر بولنمقده اولان آنقره تره‌نه بینه‌جکلردر. حیدرپاشا تره‌نی ساعت آلتیده حرکت ایده‌جکدر. مع‌مافیه تأخیرلر نظردقته آلینارق اعظمی ساعت سکزه‌قدر بکلیه‌جکلردر. ساعت آلتی ویا عظمی سکزده حرکت ایده‌جك اولان اکسپرس ایرتسی صباح ساعت طقوزده شهریزه مواصلات ایده‌جکدر . سفرمدتنك تنقیصی دولایسیله حاصل اولاجق مصرفه تقابل ایتمك اوزره بوسفرلر اجرتلرینه ضم اجرا ایدیله‌جکدر . اکسپرس تره‌نلرده برنجی وایکنجی موقع یتاقلی واغونلر بولوناجقدر .

صو تأسیساتمز

یاقین بر زمانده شهریمز صو تأسیساتنك اکمالی ایدیله‌جکی امید اولونمقده‌در

شهریمزه صو اساله‌سی ایچون شهرامانتجه تأسیساتك اکمالی عهده‌سنه احاله ایدیلش اولان شرکت طرفندن فرشیاته بویوك بر سرعتله دوام ایدیلمکده‌در . ارلیسی کیجه حاجی بایرام جاده‌سنك بوریری فرشیانی اکمال ایدیلمشدر .

مدافعهٔ ملیه وکالتی ایله خلق فرقه‌سی اوکلرینه برر حریق موصلنی قوتمشدر .

طاش خان اوکندن صمان بازاری جاده‌سیله ، مولوبخانه‌یه قدر اولان قسمده بهر الی مترودە برحریق موصلنی وضعی خبرردر که بو موصلقلرك عددی یتمش اوچه بالغ اولاجقدر .

حریق موصلقلری آنبری تعبیر اولونان شکلده، یعنی جاده‌نك صاغ وصولنه وضع ایدلمکده‌در . فرشیات ایلریله‌دکچه دیکر محلاته‌ده کافی مقداردە حریق موصلقلری قوناجقدر . بو موصلقلر عینی زمانده سوقاقلری بیقامق ایچون‌ده استعمال اولونا- جقدر . اساله ایدیله‌جك اولان شاهنه پیکار صوبی اسراف ایدیله‌جك درجه‌ده مبذول اولدیغی جهتله صو تأسیساتی اکمال ایدیلیر ایدلمز توزدن قورتو- لاجغمز محققدر .

استخباراتمزه نظراً امانتله تأسیساتی یاپقده اولان شرکت آراسنده منعقد مقاوله‌یه حکومت قوناغی ایله چاتیقیری جاده‌سی اراسنه بوری فرشیاتی اونودولمشدر . شهرمزك اك غایه‌لی جاده‌لرندن معدود اولان بویرلرك‌ده یکی برمقاوله ایله درحال انشاسنه باشلاتدیریله‌جغنی امید ایده‌رز .

سوویه‌ت مدافعهٔ ملیه قومیسرینك راپوری

قزیل اوردونك موجودی کچن سنه‌کنك عینیدر

قومیسر وورشیلوف سوویت قونفره‌سنده اوقودیغی راپورده ؛ دولتلرك ربمیانده اك یاقین قومشولرك تسلیحاتی تشدید ایتمه‌لرینك روسیه‌نی فوق العاده متیقظ ولنماه مجبور ایتدیکنی سویله‌مشدر

سوویت حربیه وبحریه قومیسری وورشیلوف

موسقووا ، ۲۵ (ا . ا) ـ حربیه وبحریه قومیسری وورشیلوف روسیه‌نك مدافعه‌سنه دائر قونفره‌ده اوقودیغی راپورده، دولتلرك وبومیانده اك یاقین قومشولرك تسلیحاتی تشدید ایله‌مه‌لرینك روسیه‌نی فوق العاده متیقظ بولونمایه مجبور ایله‌دیکنی بیان ایتمشدر .

مشارالیه، سوویت حکومتی سیاستنك پك زیاده مسالمپرورانه اولدیغنی قید ایله سوویت اردولرینك ماچوریده نخیل تحشیداتنه دائر اولان خبرلرله ، انکلتره حربیه ناظرینك سوویت روسیه‌نك کویا فعالیتله مواد کیمیویهٔ حربیه احضار ایله‌مکده اولدیغنه دائر بیاناتی قطعیتله تکذیب ایله‌مشدر.

قیزیل اردونك موجودی کچن سنه‌کنك عینیدر فنی تجهیزات وکیمیوی مواد ساحاسنده سوویت روسیه او وپای غربی دولتلرینه نسبةً کیریده بولنمقده‌در . اومیسر ،اردونك رصانتنه وسیاسی عقیده‌سنك یوکسکلکنه و دوناماك اصلاحنه اشارت ایده‌رك سوویت اردوسنك وظیفه‌سنی موفقیتله یاپابیله‌جکنی بیان ایلمشدر .

هیئت مخصوصه‌ده

برائت ومسئولیت قرارلری

هیئت، یکرمی ایکی ذاتك مسئولیتنه‌اون درت ذاتك عدم مسئولیتنه قرار ویردی

ملکیه هیئت مخصوصه‌سی ، ودوع دوسیه‌لرك تدقیقاتنه دوام ایتمکده‌در . شیمدی‌یه قدر دوسیه‌لرنده یاپیلان تدقیقاتی ختام بولان آتیده‌کی أمورلرك ردها خدمت دولتده استخدام ایدیله‌مسنه قرار ویرلمشدر :

اینوز ایتام مأمور سابق محمود ، آطنه محکمهٔ اصلیه مدعی عمومی کاتبی سلیمان ، عینی محکمه کاتبلرندن عزیز ، بکر ، حسن ، آجی آباد مفتیسی محمد ، مال مدیری وکیلی محمود ، بلدیه رئیسی احمد ، قپضی ، دعوی وکیلی نوزی ، قلعهٔ سلطانیه قاضیٔ سابق عبدالله حلمی ، بروسه بدایت محکمه‌سی اعضا لازم سابق عزت ، آلاشهر مدعی عمومیٔ سابق فریدون (دامادفریدك دیوان حربلرنده بولنمشدر) غازی عینتاب أغیر جزا محکمه‌سی اعضاسندن عبدالله ناجی ، چتالجه اعضا ملازم سابق عاطف ، چوبریل حاکم سابق شوکت ، کلیبولی استیناف مدعی عمومی سابق علی مرتضی ، البستان محکمه‌سی اعضاسندن یوسف جبل ، کلیس جزا محکمه‌سی رئیس سابق و دیاربکر دیوان حرب عرفی مدعی عمومیسی محمد امین، بودروم حاکم معاونی محمد علی ، دونلی حاکم معاونی علی رضا ، بلان قاضیٔ سابق علی ضا افندیلر . »

آتیده‌کی ذواتك دوسیه‌لری‌ده تدقیق ایدیلمش وبرکونا سوء حال وآمال ملیه‌یه مخالفتلری کوریله‌مدیکندن عدم مسئولیتلرینه قرار ویریلمشدر ؛

«فوچتین قاضیٔ سابق علی رضا، جانیك قاضیٔ سابق نوزاد ، قیصری حقوق محکمه‌سی اعضاسندن عونی، عشاق محکمه‌سی اعضاسندن امین ،عین قاضیٔ سابق محمد امین ، درملك حاکمیکندن مستعفی عبدالواحد بهنی مدعی عمومیسی توفق، آقسری محکمهٔ صلیه بهنی مدعی عمومیسی توفق، آقسری محکمه صلیه رئیسی ابراهیم ادهم ، آطنه حقوق رئیسی عاصم، سوکه مستنطق عبدالسلام، کوجکز مدعی عمومیسی صبحی ، آرتوین محکمه‌سی اعضاسندن عبداه‌شوقی، مدینه‌وره قاضیٔ سابق خورشید ، مطلقره مدعی عمومیلکندن مستعفی حمد شکری افندیلر »

مهم بر لایحهٔ قانونیه

معارف رقالتمز، کنجلرك اخلاقنی بوزابیلمه نشریاتك اوکنه کچمك ایچون تدابیر اتخاذ ایدییور

کنجلرك اخلاقنی بوزجق نشریاتك اوکنه کچمك ایچون معارف وکالتی طرفندن تنظیم ایدیلش اولان لایحهٔ قانونیه هیئت وکیله‌یه تقدیم ایدیلمشدر . مذکور لایحهٔ قانونیه حریت مطبوعاتی تقیید ایده‌جك هیچ برماده‌نی محتوی دکلدر ولایحه‌نك اساسی رئیس اغ مجلسی طرفندن قبول بدیلن برقانوندن آلنمشدرکه غایه‌سی اون سکز یاشدن کوچك اولان چوجوقلره مضر اولان نشریاتمانع ولمقدر . لایحهٔ قانونیه‌یه نظراً ، محرر وکتابجیلرك‌ده داخل اولاجغی رژوری هیئتی طرفندن رسانه و رسملی مجموعه‌لر بعدالطبع تدقیق ایدیله‌جکدر. بونلرده مضر نشریاتی کورلدیکی تقدیرده دفعه‌یه مخصوص اولمق اوزره رساله ویا غزته صاحبنه اخطارده بولنلاجق وتعاقب ایتدیکی تقدیرده لایحهٔ قانونیه‌ده‌کی تحدیدات تطبیق ایدیله‌جکدر .

تحدید تسلیحات احضاری قونفرانسی ایشنی بیتیرمیه!

انکلیز باش مرخصی سه‌سیلك بیاناتی

لوردسه‌سیل، قومیسیونك اثرك باشلیجه قسمنی تحقق ایتدیکنی سویله‌مشدر

تحدید تسلیحات احضاری قومیسیونده انکلتره حکومتنك باش مرخصی لوردسه‌سیل

جنوره، ۲۵ (ا . ا) ـ موسیو سوقال تحدید تسلیحات احضاری قومیسیونك مونفیتسزلکه اوغراماسی شویله‌دورسون تحدید تسلیحات مسئله‌سنك مضلیتنی اظهار وباشلیجه صفحه‌لرینی تعین و تصریح ایتمش اولدیغنی هاواس آژانسنه بیان ایتمشدر. موی الیه بالخاصه قرای عسکریه موجودی ، لوازم حربیه، بحری ، بری وهوائی اردولرك مربوطیت متقابله‌سی مسئله‌لرینی تثبیت ایتمش ، تحدید تسلیحاتله امن وسلامت مسئله‌لری آراسنده‌کی ارتباطی ارائه واثبات ایتمشدر .

لورد سه‌سیل احضاری قومیسیونك اثرك باشلیجه قسمنی تحقق ایتدیردیکنی وتسلیحاتك تحدید وتنقیصنه متعلق پروژه‌نی تنظیم ایتمش اولدیغی مطبوعاته بیان ایتمشدر . موی الیه سیاسی تحدید تسلیحاتك تماملیه قابل تطبیق واجرا اولدیغنی ، زیرا تسلیحاتك عمومی صورت تسویه ایله تحدید وتنقیصی منع ایچون کافی برانکل موجود اولدیغنی فکر ومطالعه‌سنده‌در .

محتوی غازلر مواد سمیه حقنده تحقیقات

جنوره، ۲٦ (آ . آ) ـ تحدید تسلیحات جنوره، ۲٦ (آ . آ) ـ تحدید تسلیحات احضاری قونفرانسی حرب اثناسنده محتق غازلرله بوکاتمثل مواد سمیه‌نك استعمالی منعه معطوف اولارق بایچیغا وکوچك ائتلاف حکومتلرجه سرد ، فرانسه وآرژانتین طرفندن مظاهرت اولنان تکلیفی قبول ایتمشدر .

بحری تسلیحاتك تحدیدی

برلین ، ۲۵ (آ . آ) ـ کلاجك نموزده جنوره‌ده اوچ دولت بحریه آراسنده عقد ایدیله‌جك قونفرانس طرفندن احضار اولنان مذاکره پروغرامنه مواد آتیه داخل بولونمقده‌در . بحریه طوپلرینك اعظمی چاپنك تنقیصی ، صف حرب کیلرك اعظمی حجم استیعابیسنك ۲۰ بیك ، قراوور