مطبعه اداره خانه‌سی

آنقره، جان قبری جاده‌سنده دائرهٔ مخصوصه
تلغراف آدرسی : « آنقره حاکمیت ملیه »

اوطوماتیك تلفون { باش محرر ۱۰۶۳ / هیئت تحریریه ۱۰۶۲ / اداره ۱۰۶۴

غزته واداره‌خانه‌یه عائد هرنوع اوراق اداره مدیریتی نامنه کوندرلمالیدر .
جواب ویرلمسی آرزو ایدیلن مکتوبلر ایچون بش غروش پوسته پولی لف ایدلمالیدر .

حاکمیت ملیه

آبونه‌شرائطی

سنه‌لکی ۱۷۰۰ ، آلتی آیلغی ۹۰۰ ، اوچ آیلغی ۵۰۰ غروشدر .
اجنبی مملکتلرینه سنه‌لکی ۳۰۰۰ ، آلتی آیلغی ۱۶۰۰ غروشدر. اوچ آیلغی ۹۰۰

قیمت مقدره‌سز مکتوب ایچنده کوندرلن پارالرك ضیاعندن اداره‌جه مسئولیت قبول اولونماز .

نشر ایدیلن اعلانلرك محتویاتندن دولایی مسئولیت قبول ایدلمز .
اعلان شرائطی اداره مدیریتی ایله قرارلاشدیریلیر .

سکزنجی سنه ـ نومرو : ۲۰۸۲ | ۲۳ شوال ۱۳۴۵ | پازار ایرتسی | ۲۵ نیسان ۱۹۲۷ | نسخه‌سی ۵ غروشدر

ینه بودجه‌یه دائر

تورکیه بویوك ملت مجلسی ، بر قاچ کون اول ۱۹۲۷ سنه‌سی مصرف وواردات بودجه‌سنی تصدیق ایتمشدی . شیمدی حکومتك آلنده حقیقته اك یقین ، بوتون مناسبله متوازن بر بودجه بولونیور. بو مظهریت ، هرحکومت ایچون مهم بر قوتدر فی الحقیقه اورته‌ده ایی حساب ایدلمش، معین ومعلوم واردات منبعلری بولونجه اجراآت ساحه‌سنده یاکاش ومتردد آدیملر آتمغه محل قالماز. دفعاتله عرض وایضاح ایتدك ؛ بویله بر نتیجه‌نك داخله وخارجده یاپه‌جغی حسن تأثیرده آیری بر شیئدر . چونکه هر مملکتده سیاسی واقتصادی استقرارك اك بویوك علاقی بودجه‌ده تأمین اولونه‌جق توازندر . ایشته بویله قوتلی بر جبهه‌مز بولوندقدن صوکرا آتی‌یه عائد وظیفه ومساعیمز اوزرنده داها سکونتله توقف واونلری داها ایی مطالعه ایتمك ممکندر :

مجاجمهوریت مالیه‌سی ایچون غایه، بوکون الده ایتدیکمز نتیجه‌دنمی عبارندر؟ قناعتمزجه بومسئله مناقشه وتدقیقه چوق مساعد برزمیندر.

جمهوریت اداره‌سنك اك بویوك فضیلتلرندن بری‌ده موفقیتلری اطرافنده مبالغه‌لی بر هوا یاراتمامقدر. حقیقتلری کندی مقدارلرنجه تقدیر ایدیبیورز. بوکونکی بودجه ایله ساده‌جه مصارفنی وارداته اویدورمش اولویورز . خارجه محتاج اولمه‌دن، کندی یاغمزله قاووزلمق صورتیله یاشایه‌بیله‌جکمزی‌ده کوسترمش بولونیورز .

واردات، تاسیس ایچون لزومی عد ایدیله‌جك برچوق مصرفلری قیصاق ، بعض اساسلی احتیاجلرمزك تأمینی آتی‌یه تعلیق ایتدك . بو صورتله موجود موازنه تأسس ایتدی . بویله برنتیجه‌نك تحقق ظن ایدیلدیکی قادار قولای دکلدر ، یالکز ایسته‌مك وباشلامقله بو ایش حصول بولماز . عمومجه مادی و معنوی برچوق فداکارلقلره قاتلانمق لازمدر . اك بدیهی بر انسان بیله بو نتیجه‌یی استصغار ایده‌مز . اصل مسئله شودر : عجبا بوکونکی نتیجه ایله اکتفا ایده‌بیلیرمی‌یز ؟ همان سویله‌ملی‌یز که، ساده‌جه مصارفنی واردات اویدورمق بر غایه دکلدر . بزم غایه‌مز، احتیاجاتمز ایله واردات‌مز آره‌سنده بر موازنه تأمینندن عبارت اولمالیدر احتیاجلرمزك درجه‌سی معلوم اولدیغی ایچوز ایرادمزك بالغ اولمه‌سی ایجاب ایدن رقم‌ده سهولتله تخمین اولونه‌بیلیر. واردات بودجه‌مزی بوکسلتمك ایچون یکی ویرکیلره مراجعت‌کی برتدبیر موضوع بحث اولاماز . جمهوریت اداره‌سی تورك مکلفلرینه یکی ویرکیلر تحمیلی فکرنده دکلدر. موجود ویرکیلرك جبایت اصوللری اصلاح ایتمك ، بوویرکیلرك اعظمی راندمانی بولمق صورتیله عینی نتیجه‌یه واریله‌بیلیر . منت ومنویتله شاهد اولوبورز که، عصمت پاشا حکومتی بوتون مساعیسنی بو نقطه‌ده تکثیف ایتمشدر.

قاچاقچیلق حقنده تدابیر اتخاذی وعادتا مملکتده عیب وفنا برشی بیله تلقی ایدیلمکه باشلانمالی هرنوع قاچاقچیلغه قارشی مجادله بو مساعینك ایلك صفحه‌سنی تشکیل ایدیور . بوندن بویله « بودجه‌ده توازن » دن آکلایه‌جغمز معنا ؛ مملکت احتیاجاتنك ایجاب ایتدیردیکی پاره ومصرف نسبتنده واردات استحصالندن عبارت اولمالیدر . تجاری موازنه‌مزده ادخالات ایله اخراجات آره‌سنده برتعادل تأمینی اساسلی برهدفمز اولدیغی کبی مالی سیاستمزده‌ده احتیاجله واردات آره‌سنده عینی نسبتی بولمق برغایه اولمالیدر .

سعرد مبعوثی
محمود

قورولتای رئیسی محمود اسعد بکك نطقی

مرکز هیئتنك راپوری تصویب ایدلدی

قورولتای رئیسی دیورکه : « هرطرفی آتش ویالغینله محاط ایکنجی اکنه‌قونی تورکك بویوك «مصطفی کمال»ی ایله آشدق. شیمدی ملتمز شعورله، قطعیتله وترددسز یوروییور، اساساً بزم ایچون تردد دورلری چوقدن کچمشدر، موفقیت یولنده‌یز! »

اوجاقلر قورولتایی دیوانه ریاستی دونکی اجتماعده

تورك اوجاقلری قورولتای دون اون درت بوچوقده عدلیه وکیلی محمود اسعد بکك ریاستی آلتنده یوز اللی مرخصلك اشتراکیله یکنجی اجتماعی عقد ایتمشدر . محمود اسعد بك اجتماعی کشاد ایدر ایتمز سوز آلارق شو خطابه‌یی ایراد ایلمشدر :

عدلیه وکیلمزك خطابه‌سی

محترم آرقاداشلرم !

بی قورولتایمزك ریاستنه انتخاب ایتمك صورتیله حقمده لطفاً اظهار بویوردیغکز بوکسك توجه واعتمادنه تشکرلر ایدرم . دوام ایتمکده اولان راحتسزلغمه بناءً دون حضوریکزده بولونمق وتشکرلریمی تقدم ایتمك شرفندن محروم قالیورمی کندم ایچون برمختسزلق تلقی ایدرم . اومارم که، رفعی آلنده اولمیان خستلق بی برمانعك حیاولیتله تشکر وظیفه‌سنی ایفادن کچیکن آرقاداشکزی معذور اورمك لطفنده بولوناجقسکز .

عزیز قارده‌شلرم ؛

معاصر مدنیتك اك قطعی یاشامه ووکسنمه حقیقتلرندن بریسنك ده‌ده وفراتیك ملیتجلك واومك ایجابی اولدیغنه شبهه یوقدر . اساساً لائیك، وده‌وفراتیك جمهوریتلرده بو بچم ابتجیدکك حقوق افاده‌سندن باشقه برشی دکلدر . بناءً علیه جمهوریجیلك، اوجاقچیلق ایچون اك سامی پره‌نسیپلردن بریسیدر . بوطرز ، جمهوریتی پارامغله اك شعورلی ودیری برملیجیلکی کندیسنه وصف ممیز صایمش اولیور.

محترم آرقاداشلرم ؛ اثرلری هراوقویشمده معاً یوکسلدیکمی دویدیغم ملی شاعریمز محمد امین بك افندی حضرتلرینه پك وزل ووجیز برصورتده افاده بویوردقلری کبی : « ملیتلر عصرلردن قوپوب کلن سالمردر » وکلرینه کهریلن مانعلر پیفلوب سوکولمه‌یه وسهایت بوحقیقته یول ویرمه‌یه محکومدرلر. مساعده‌کز ایله بنده علاوه ایده‌م که : « ملیت شعوری ورو حقیقت سیلیدر» اوکنه اوریان ظلمتلر یانار، تباه اولورکیدر، بونك آردی محقق صباحدر.

ملیتجیلك بر تساند وبر دویغودرکه ینه ملی شاعریمزدن استعانه ایله سویله‌مکم ؛ دنیانك اك اوزق بوجاقلرنده یاشایان عرقزدن تك برفرد بربال آریسك ایکنه‌سیله دخی بجیده اولسه اونك آحیسنی دویار، مضطرب اولور وکوزیاشی قیتیریز اساساً بر ملته منسوب انسانلر آراسنده اوزاقلق یوقدر ، اونلر تك بر وجوددرلر .

محترم آرقاداشلرم ؛ « ارکنه‌قون » چیقیشلری تورك تاریخنك متعاقب موفقیتلرینه اشارت اولدی . برمجی ارکنه قوندن بوز ورتله چیقق بوکسك ملی ادبامزدن ساح رفعت بك افندینك دیدیکی کبی، هرطرفی آتش ویالغینله محاط ایکنجی قونی تورکك بویوك «مصطفی کمال»ی ایله آشدق. شیمدی ملتمز شعورله قطعیتله وترددسز یوروییورز . اساساً بزم ایچون تردد دورلری چوقدن کچمشدر . موفقیت یولنده‌یز .

موفقیت یولنده

محترم آرقاداشلرم ؛ ۱۹۲۷ سنی قورولتایمزده جریان ایده‌جك مذاکرات و تثبیت ایدیله‌جك مقرراتك کندیسندن ولفله مستثنا بر فخر و ذوق دویدیغمز تورك ملتنك ایده لنده خیرلی و فیاض ثمره‌لر ویرمه‌سنی دیلهرکن محترم شخصلریکزده بوتون تورك وجاقرینی حرمتله سلاملارم .

اطقی متعاقب ضبط سابق قرائت ونبول اولونمش ومختلف اوجاقلرله . اغ ایجیسی و اصف بکدن کلن تلغرافلره دیوان ریاستك مناسب برر جواب ویریلمسی تقرر ایتمشدر . بعده مقام ریاست اعضایی راپور حقنده سوز سویله‌مکه دعوت ایتمشدر .

مرکز هیئتنك تصحیحی

آجه‌شهر مرخصی مصطفی رشیدبك سوز آلمشدر.

رشیدبك هیئت اداره‌نك فعالیتنی صورت عمومیه‌ده تقدیره شایان بولدیغنی بیاندن صکره بوتون تفرعاته عائد مطالعاتی سرده باشلامشدر . منتظم کچن بورد معاملاتی موضوع بحث ایده‌رك مرکز هیئتنك بعض تعمیملرنك برآز سرتجه [مابعدی ۳ نجی صحیفه‌نك ۵ و ۶ نجی ستونده]

خارجیه انجمنمز

خارجیه تشکیلات قانونی تعدیلاً تصویب ایتدی

خارجیه و ایلمز
توفیق رشدی بك

خارجیه انجمنی دون شکری قیا بکك ریاستی آلتنده خارجیه وکیلی توفیق رشدی بکك‌ده اشتراکیله اجتماع ایده‌رك ثه‌ستونیا معاهده‌سنی تدقیق وتصویب وخارجیه تشکیلات قانونی تعدیلاً تصویب ایتمش وآلمانیا دولتیله منعقد اقامت مقاوله‌سنی تدقیقه باشلامشدر انجمن ماجارستانله منعقد تجارت معاهده‌سنك اول اوده تجارت انجمنی طرفندن تدقیق لزومنه قرار ویرمشدر .

مینوب تعظیمات هیئتی

مینوب ، ۲۳ (آ.آ) — رئیس جمهور غازی مصطفی کمال حضرتلرینه مینوبایلرك تعظیماتنی عرضه مأمور ایدیلن هیئت بوکون استانبول طریقیله آنقره‌یه متوجهاً حرکت ایتمشدر.

هلال احمر قونغره‌سی ختام بولدی

قونغره، جمعیتك واردات بودجه‌سنی ۸۲۱۰۰۴ ومصارف بودجه‌سنی ۷۵۷۹۴۶ لیرا اولارق تثبیت ایتدی

قونغره مرکز عمومینك کچن سنه‌کی فعالیتنی تقدیرله قارشیلامش ومعاملات اداریه وحسابیه‌دن دولایی ابرا ایتمشدر . مرخصلر مملکتلرینه عودت ایدییورلر

ختام بولان هلال احمر قونغره‌سنك صوك جلسه‌سی

هلال احمر قونغره‌سی دون ساعت اون درتده بیوك ملت مجلسی رئیسی کاظم پاشانك ریاستنده ایکنجی اجتماعنی عقد ایتمشدر . دونکی جلسه‌ده قونغره اعضالرینه هیئت مرکزیه راپوری توزیع ایدلمش ومرخصلرجه اطلاع حاصل اولمش اولدیغی ایچون رئیس پاشا :

ـــ اعضای کرام راپوره مطلع اولمشلردر . بوخصوصده مطالعه‌لری وارسه بیلدیررلر ، دیه مذاکره‌یی کشاد ایتمش هیئت عمومیه راپوری [illegible] تقدیرله قارشیلامشدر.

بعده هیئت مرکزیه‌نك برسنه‌لك مساعیسی تدقیق ایدیلمش، اولاً تدقیق قومیسیونك راپورلری اوقونارق موافق کورولمشدر. راپورك قرائتندن صوکرا ۱۹۲۷-۱۹۲۸ بودجه‌سی موقتاً کره‌یه وضع بدیله‌رك فصل فصل مذاکره‌سنه باشلانمشدر .

برنجی قسم تخصیصات ومعاشاتی احتوا ایتمکده ایدی . بوراده ادارهٔ مرکزیه معاشاتی، اسکیشهر آنباری ومجموعه داره‌سی ولفی اولق اوزره ۱۳۰۱۰ لیرا کوملکده ایدی . یکنجی قسم مصارف اداریه‌یه متعلقدی که، ۱۴۹،۴۹۶ لیرا، مراکز وشعبات مصارف اداریه‌سی‌ده ۴۰۰۰۰ لیرا کوستریلمکده ایدی . اوچنجی قسم مصارف مشترکه ۳۷۹۵۵ لیرا ایدی درت بیك لیراده مصارف غیر ملحوظه واردی . بوقسم‌ده هلال احمره تعلق ایدن مصارف عمومیه‌ده بولنیوردی، ۵۸۵۰۰ لیرا ایدی. مصارف بودجه‌سی اکرامیه انشاآت، تأسیسات ، تعمیرات امداد ومعاونت ومبایعات داخل اولمق اوزره جماً ۷۵۷۹۴۶ لیرادن عبارتدی . مصارف بودجه‌سندن صوکرا واردات بودجه‌سنك مذاکره‌سنه [مابعدی ۳ نجی صحیفه‌نك ۵ نجی ستونده‌در]

فرانسه وقومونیزم

آبه ساروننك بیاناتی

فرانسه داخلیه ناظری جزایرده دیورکه:

« قومونیزم ، ایشته دوشمان ! »

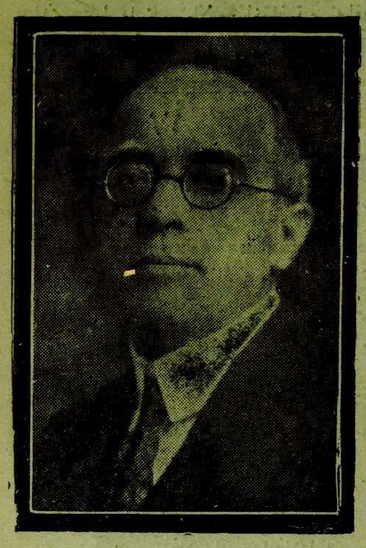

فرانسه داخلیه ناظری موسیو آلبر ساروو

قسطنطین ، ۲۲ (آ.آ) — داخلیه ناظری موسیو سارو قومونیست پروپاغاداسی حقنده بیاناتده بولنه‌رق حکومتك خلق اختلاله ، داخلی حربه ویا سقوطه تشویق ایچون وقوع بولاجق تحریکاته مساعده ایده‌میه‌جکنی و ایجابنده بونلرك عاملنده مجادله‌ده بولنه‌جغنی سویله‌مش، دیمشدرکه: «پارلامنتهر حکومت و ملت ایچون وبریله‌جك امر بردر : قومونیزم ، ایشته دوشمان ! »

آناطولی خطنده مکتب، صحیه وامداد واغوناری

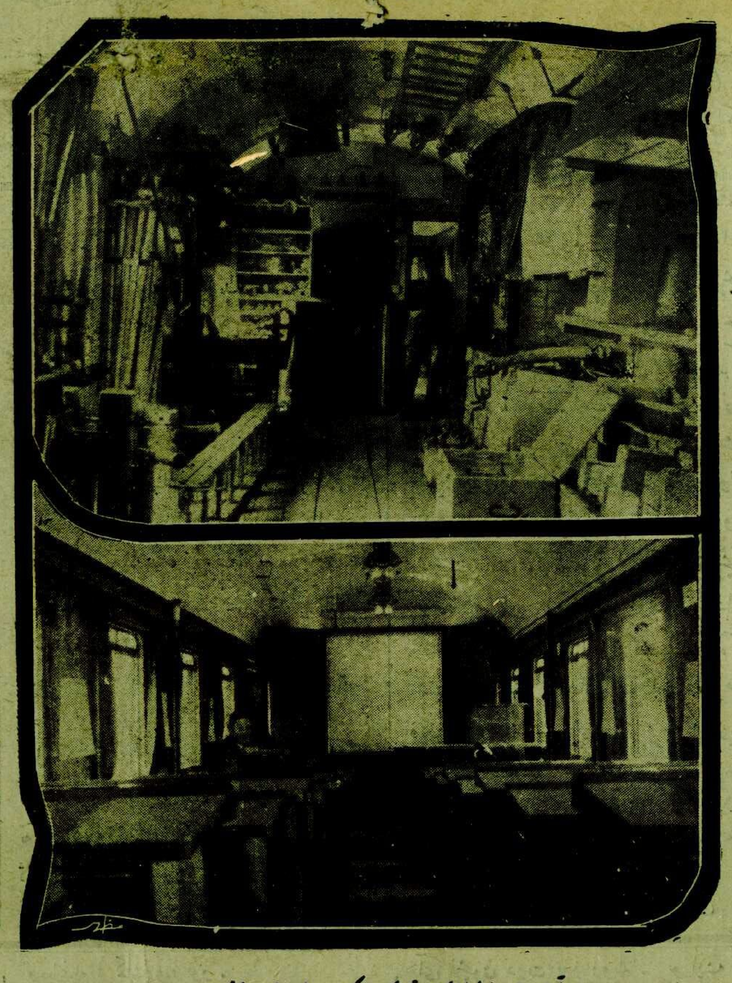

آناطولی خطنك کتیرتدیکی مکتب وامداد واغوناری

برقاچ کون مقدم استانبول تاغر فیرعزده آناطولی خطی طرفندن مبایعه ایدلدکی و استانبوله کلدیکی بیلدیریلن مکتب، صحیه و امداد واغوناری اوکی کون شهرعزه کتیریلمشدر .

مافعه وکافی صوك سیستم وسائط ایله مجهز اولان وحطك پك بیوك بر نقصانی اتمام ایدن مذکور واغوناری اوچ کون مدتله خلقمزك زیارتنه [مابعدی ۳ نجی صحیفه‌نك ۳ و ۴ نجی ستونده]

روسیه‌نك قومشولری وتحدید تسلیحات

ژابونه مرخصی ، حکومتنك ، فرانسز مدعاسنده‌کی نقطهٔ نظری قبول ایلدیکنی بیان ایتمشدر

جنوه ، ۲۲ (آ) — تحدید تسلیحات قونفرانسنك اعضای قومیسیونی روسیه‌یه هم جوار حکومتلرك روسیه‌نك نبول و شتراکنه قادر تحدید تسلیحات مقاوله‌نامه‌سنك کندی حقلرنده تأخیر تطبیقنه دائر تکلیفلری برنجی قرائتده صورت موقته‌ده قبول ایتمشدر . معمافیه بوحکومتلر مقاوله‌نامه‌نك بوتون احکامنك تطبیقندن دکل یالکز ایکنجی قرائتده تثبیت ایدیله‌جك بعض ماده‌لرك بالخاصه قوای عسکریه‌نك تحدیدینه عائد ماده‌سنك تطبیقندن خارج قالاجقلرنی . قومیسیون مقاوله‌نك مدت دوای مسئله‌سنی مسکوت کچمش ومقاوله‌نامه‌نك ختامیله اعلان مفسوخیتنه متعلق احکامی ، بری ، هوائی وبحری تسلیحات ایچون معاملهٔ متساویه طلب ایدن فرانسز هیئت مرخصه‌سنك درمیان ایتدیکی [illegible] قراری تحتنده قبول وتصدیق ایتمشدر.

[مابعدی [illegible] صحیفه‌نك ۶ نجی ستونده‌در]

ملتیرورلرك بیاننامه‌سی

ورانکل خورتلایورمی

جاغ قای شك سوروتلرله قطع مناسباته باشلامه‌جاغ سویلنه مجادله‌یه دوام ایده‌جکمیمی !

پاس ، ۲۴ (آ آ) — غزه‌لر چین بلیتیرورلری فرقه‌سی مرکز عمومیسنك آوروپاده‌کی اجرا قومیته‌سنك بر بیاننامه‌سنی نشر ایله‌مکده‌در بو بیاننامه‌ده فرقه رؤساسنك ترمونیستلری اخراج ایتمك خصوصنده‌کی عزم و آرزوسنی اهمیتله قید وسووییتلرله قطع مناسبات ایتمکله برابر جانب ولین علیهنده‌کی مجادله‌سنه دوام ایده‌جك اولان جنرال قای شه‌کی مدح وثنا ایتمکده‌در . دیکر طرفدن فرقه‌دن چیقارلان قومونیستلر ملیتیرورلر مرکز عمومیسی نامنه سوز سویله‌مکه یالکز کندیلرینك صلاحیتدار اولدقلرینی سویله‌مکده‌در .

ورانکل خورتلایورمی ؟

بلغراد، ۲۳ (آ . آ) — کچنلرده بلغراده کلن بیاض روس جنرالی ورنکلك امالی وتصوراتی حقنده درلو درلو روایتلر دوران ایدییور. سابق ورنکل اردوسنك قسم اعظمی حال حاضرده یوغوسلاویاده بولنمقده‌در . انکلتره چینه مسلحا مداخله ایتدیکی تقدیرده بولشه‌ویکره قارشی حرب ایتمك ایچون ورانکلك بر اردو تشکل ایتمك ایسته‌دیکی سویله‌نیور . ورانکل ماجارستان اراضیسندن قاپیسی مهرلی بر وافون داخلنده کچمش، کیمسه‌ایله اختلاطنه مساعده اولونمامشدر.

«جورناله دیتالیا»نك برمقاله‌سی

ایتالیانك غزته‌سی تورکلرله، مناسباتمزغایت صمیمیدر دیبور

استانبول ، ۲۴ (خصوصی مخابرمزدن) — رومادهٔ منتشر «جورناله دیتالیا» غزته‌سی ایتالیا ـ تورکیه مناسباتنه دائر یازدیغی برمقاله‌ده ، هرایکی حکومت آراسنده‌کی مناسباتك غایت صمیمی اولدیغی بیان وتورکیه‌نك صربستانله برائتلاف عقدایتدیکنه دائر اولان خبری تکذیب ایله‌دیکی قید ایدییور .

آرناوودلقده ینه تحشیدات

استانبول ، ۲۴ (خصوصی مخابرمزدن) — آلنان خبرلره نظراً ارناوودلقده حرجویانه فعالیت آرتمشدر . آرناوودلر متمادیاً حدوده قطعات کوندرمکده وحدودیللرینی عاجلاً یاپدیرمقده‌درلر.

صرب پارلمنتوسنك تعطیل فعالیتی وایتالیانك تلقیسی

استانبول ، ۲۴ (خصوصی مخابرمزدن) — صربستان پارلامنتوسی اغستوسه قدر فعالیتنی تعطیل ایله‌مشدر . ایتالیانلر بو تعطیلك یوغوسلاویانك او زمانه قادار دیکتاتورلکله اداره‌سنی تأمین ایچون اتخاذ ایدیلمش بر تدبیر اولدیغنه حکم ایدییورلر .