حاکمیت ملیه

مطبعه اداره خانه‌سی

آنقره ، چانقیری جاده‌سنده دائره مخصوصه
تلغراف آدرسی : « آنقره حاکمیت ملیه »

اوطوماتیك تلفون
باش محرر ۱۰۶۳
هیئت تحریریه ۱۰۶۲
اداره ۱۰۶۴

غزته واداره‌خانه‌یه عائد هرنوع اوراق اداره مدیریتی نامنه کوندرلمیدر .
جواب ویرلمسی آرزو ایدیلن مکتوبلر ایچون بش غروش پوسته پولی لف ایدلمیدر

آبونه شرائطی

سنه‌لکی ۱۷۰۰ ، آلتی آیلغی ۹۰۰ ، اوچ آیلغی ۵۰۰ غروشدر .
اجنبی مملکتلرینه سنه‌لکی ۳۰۰۰ ، آلتی آیلغی ۱۶۰۰ غروشدر . اوچ آیلغی ۹۰۰

قیمت مقدره‌سز مکتوب ایچنده کوندرلن پارالرك ضیاعندن اداره‌جه مسئولیت قبول اولونماز

نشر ایدیلن اعلانلرك محتویاتندن دولایی مسئولیت قبول ایدلمز .
اعلان شرائطی اداره مدیریتی ایله قرارلاشدیریلیر .

سکزنجی سنه ـ نومرو : ۲۰۸۱ | ۲۲ شوال ۱۳۴۵ | پازار | ۲۴ نیسان ۱۹۲۷ | نسخه‌سی ۵ غروشدر

چین انقلابی

چین انقلابجیلری آره‌سنده واقع اولان صوك حادثه‌لر ، چین انقلابی ایچون الم ومهلك برصحیفه ارائه ایدر . دینه‌سیلیر که انقلاب انقلابجیلرك کندی الریله بوغولمقده‌در . بوندن صوکره آرتق ارتجاعك قوتلنمسنه ومقابل تعرض وضیتنی آلارق شمدی‌یه قادار مظفر اولان انقلابی باصدیرمقه قالقیشماسنه انتظار ایدیله‌سیلیر .

نه‌غریبدر ، چینه تخصیص ایتدیکمز یازیلرده انقلاب ایچون بالخاصه مهلك اولمسی محتمل اولان ایکی تخمینمزده تحقق ایتدی . بونلردن بریسی : چینده علاقه‌دار اولان دولتلرك برلشمه‌لری ، دیکری ده ؛ انقلابجیلر آره‌سنده خصومت واختلاف صوقولمسی ایدی .

برنجی احتمال تحقق ایتدی : دولتلر چینده اك زیاده علاقه‌دار اولان انکلتره‌نك اطرافنده طوپلانمدیلر . ووکون مشترکاً حرکت ایتمکده‌درلر . فقط انقلابك مقدراتی ایچون اك زیاده مهلك اولان بو احتمال دکلدی . زیرا ارتجاع قوتلرینه قارشی مظفریتلرینه دوام ایدن انقلابجیلر آراسنده اتفاق واتحاد دوام ایتمش اولسه‌یدی ، دولتلرك مشترك حرکاتی دیپلوماسی ساحه‌سنی تجاوز ایتمزدی . وفعلی حرکاتنه انقلاب ایده‌مزدی .

فقط مع التأسف چین انقلابجیلری ایشته بو اتحاد واتفاق نهایته قدر تأمین وادامه ایتدیره‌مدیلر . ذاتاً تا اوته‌دنبری صاغ وصول جناحلره آیریلان انقلابجیلر آره‌سنده برنفاق وشقاق تخمی موجوددی . کرك داخله‌دکی ارتجاع قوتلری وکرك خارجه‌دکی انقلاب طرفدارلری ؛ بونلرك تمیه ویرورده ایده‌رك امیدلرینی ، اساسلی امیدلرینی اولمك انکشافنه عطف اتمکده ایدیلر . نهایت بو امید تحقق ایتدی . قومونیست نامی طاشیان صول جناحله ملیتپرور نامی آلتنده حرکت ایدن صاغ جناح آره‌سنده قانلی مصادمه‌لر واقع اولدی . وایکی طرفدن یوزلرجه انسان یکدیکرینك قور . چوبلرینه قربان اولارق کیتدی ! انقلاب اثناسنده خارج وداخل ایله مجادله ایتمك مجبوریتنده بولنان انقلاب ایچون بزیله برحادثه‌نك نه‌قدر وخیم ومهلك اولدیغی تقدیر ایتمك پك قولایدر ؛ بوندن صوکرا ایکی طرف آره‌سنده قان دعواسی واقع اکمکن آرتق مشترك حرکته محل قالماز وانقلابجیلر مشترك دشمن یرینه آرتق یکدیکریله اوغراشمق مجبوریتنده قالیرلر . بوایسه انقلابك افلاسندن بشقه برشی دکلدر .

تورك داهیسی مصطفی کمالك بو مناسبتله برکره دها قیمت وقدری تبارز ایدییور . بوکون بر جهان خصومتنه قارشی اجرا اولونان تورك انقلابی دخی احتمال قاچ کره بویله اختلاف وشقاق تهلکه‌لرینه معروضدی ! فقط او نه صبر وتحمل ، ونه مهارت وقدرتدی که هردفعه داهیانه برترتیبله بوتون بو تهلکه‌لری برطرف ایتدی وانقلابك نهائی ظفرینه وقصی نهایتنه قادار انقلابجیلر آره‌سنده‌کی اتحاد واتفاق ، عزم وثباتی محافظه ایده‌یلدی . حالبوکه بزم معروض قالدیغمز مشکلر چینك معروض قالدیغی مشکلاره نسبتاً نه‌قادار عظیم ایسه او نسبتده‌ده بزم استناد ایتدیکمز مادی قوتلر چینك استناد ایتدیکی مادی قوتلره قارشی هیچ مقایسه‌سنده ایدی . انقلاب یولنده کیتدیلریله مشترکاً حرکت ایتدیکی آرقداشلرینك قومونیزم بهانه‌سیله حیاتنه قیان جنرال « شه‌ك » ك بونکله بالذات انقلابك حیاتنه قییمش اولدیغی تقدیر ایتدیکی آکلاشیلیور . تقدیرسزلکلری بوقدر بارز اولان رهبرلرك اداره‌سیله اجرا اولنان بر انقلابك موفق اولا بیله‌جکنی‌ده بدیهیدر . آرتق بوندن صوکره چین انقلابنه سقوط ایتمش کبی باقیلابیلیر . قانلری آقیتیلمش عمله وخلق کتله‌لرینك انقلابه قارشی نفرت وخصومت پرورده ایتمکه باشلایه‌جقلری بدیهیدر . دیکر طرفدن جنرال « شه‌ك » ك بالذات بو خصومت ونفرت اوکنده ادارهٔ مصلحت طریقنی التزام ایده‌جکی وارتجاع قوتلریله آکلاشه‌رق دولتلرله اویوشمغه چالیشه‌جغی شبهه‌سزدر . شیمدیدن بیله بو آکلاشمه واویوشمه طریقنك التزام ایدلدیکنه عائد خبرلر کلمکده‌در . ذاتاً موفق اولاق اوزره بولنان بر انقلابك اك مهم خصمی انقلابجیلر آره‌سنه نفاق دوشمسیدر . برکره بونفاق واقع اولدیغی آرتق انقلابی یوروتمك ایچون لازم اولان عزم وایماندن قالماز وانقلاب نهایت انقلابجیلرك قانلری آره‌سنده سونوب کیدر . چین انقلابنك‌ده مع التأسف بویله بر طالعه معروض قالدیغنی آکلاشیلیور .

آغا اوغلی احمد

دردنجی تورك اوجاغی قورولتایی دون شهرمزده طوپلاندی

قورولتایك برنجی جلسه‌سنده مرکز ، مراقبه وحرث هیئتلرینك راپورلری اوقوندی وبویوك غازیمزه قورولتایك درسه تعظیماتنك عرضه اتفاق قرار ویرلدی

تورك اوجاغی قورولتایی دون اون درت بوچوقده اوجاق صالونده ایلك اجتماعنی عقد ایتمشدر . مرکز هیئتی رئیس حمدالله صبحی‌نك جلسه‌یی آچمش ومرخصلری سلاملادقدن صوکرا مرکز هیئتلرینك اولمایان ذواتدن برموقت رئیس ایله موقت یکی کاتب انتخاب ایدیلمسنی تکلف ایتمشدر . بو اثناده برتوچوق آی اول مرکز هیئتندن استعفا ایتمش اولان رشید غالب بکك‌ده قونغره ریاستنه انتخاب ایدیلوب ایدیلمه‌سی موضوع بحث اولمشدر . حمداله صبحی‌نك رشید غالب بکك مرکز هیئتنك اون بوچوق آیلق فعالیتنه اشتراك ایتمش اولماسنه بناءً بو خصوصده‌کی قیدك شمولی داخلنده بولونمدیغنی سویله‌مش ودوقتور رشید غالب بکك‌ده کندیسنی قونغره ریاستی کبی مهم بر مقامه لایق کورمه‌مکده اولدیغنی بیان ایتمشدر .

بعده رأی اشماری ایله آغا اوغلی احمد بك ریاسته ، ناشد حقی ، بهجت بکلر کاتبلیکه انتخاب ایدیلمش و بعده یاسا موجبنجه قونغره ریاست و ریاست ثانیه‌سیله قونغره کاتبلکی ایچون درت مرخصك انتخابنه باشلانمشدر . بر ساعت قادار دوام ایدن استحصال و تصنیف آرایی متعاقب قوش آطه‌سی مرخصی محمود اسعد بك ٦٠ رأی ایله ریاسته انتخاب اولونمشدر . ریاست ایچون رشید غالب بك ٤٠ و آفیون مرخصی علی بك ۳۷ وآغا اوغلی احمد بك ۲٤ رأی قازانمشدی . آغا اوغلی احمد بك ۷٤ و ایش بانقه‌سی مدیر عمومیسی ازمیر مبعوثی محمود جلال بك ٦٥ رأی ایله ایکنجی رئیسلکره انتخاب ایدیلمشلردر .

ایکنجی رئیسلك ایچون بودن ماعدا محمود اسعد بك ٤۹ ، رشید غالب ورجه بکلر یکری ایکیشر رأی آلمشدر . کاتبلکده دوقتور فتحی ، ناشد حقی ، نهاد وزیر اوغلی فؤاد بکلر انتخاب اولونمشدر .

اوجانه قورولتایك دردنجی اجتماعنده

انتخابی متعاقب دیوان ریاست تشکیل ایتمش وحمود اسعد بك راحتسزلغنه بناءً بو جلسه‌ده حاضر بولونمادیغی ایچون ایکنجی رئیس آغا اوغلی احمد بك مقام ریاسته کلمك جلسه‌یی تکرار کشاد ایتمش وآغا اوغلی حمد بك آتیده‌کی نطقی ایراد ایتمشدر :

— محترم وعزیز آرقداشلر ،

ایکنجی کره‌درکه عاجزلری قورولتای ریاستنه انتخاب ایتمك لطفنده بولونیورسکز ، بم کبی تورکچه‌یك یولنك اسکی واختیار برعمله‌سی ایچون بودن بویوك برمکافات وبودن قیمتلی بر تلطف اولاماز . بودن دولایی هیئت علیه‌کزه صمیم قلبمدن تشکر ومنتدارلغمی عرض ایدرم .

عزیز آرقداشلر ، قورولتا یکزك مثل ایتدیکی معنا بك درین ، پك واسع و پك شمولیدر . او تام بر تاریخ قادار بویوکدر . بوتون حیاتمك بل کیکنی تشکیل ایدن اسکی و معظم برقطعه‌سك بیکارچه سنه‌لر دوام ایدن تاریخك هردورنده درین و سیلینمز اثرلر برقمش و بوکون دخی و اسکی جلادتی ، تازه‌لکنی و صلابتنی محافظه ایتمش و بناءً علیه تا یخه هوز صوك سوزنی سویله‌مه‌مش برعرق ، برملتی ، بو ملتك مادی ومعنوی ماهیتنی فاده ایدر ؛ بو یله معظم بر وارلغی تمثیل ایدن بر هیئتك حقنی رئیسی اولمق بم کبی عاجز ، قابلیت واستعدادلری محدود بریسك حدی دکلدر . بزم کیبلر اویله یالکز محدود اولان بر زمان ایچون رئیسی اولا بیلیرلر . اویله حقنی ودائمی رئیسلری ، فکرلری و فعالیتلریله یطنلره رهبر ولاحق ، نسللره استقامت کوسترمه‌جك بویوك وارلقلردر . کیملره اشارت ایتدیکمی البته تخمین ایتدیکز ؛ تورك داهیسی بویوك غازی یله اونك محترم معاونی عصمت پاشادن بحث ایدییورم . بو ایکی رهبرك فکر ساحه‌سنده میدانه آتمش اولدقلری دستورلر ، تطبیقات ساحه‌سنده محققانه موفق ولدقری اجراآت تورکلکك و تورکچه‌لك جریانك اوزون مدت هدف وغایه‌لرینی تأمین ایتمشلردر . قورولتایکزك دخی بونلردن ماهم اولاجغی و ونلره توفیق حرکت ایده‌جکی مدهی وطبیعیدر . مساعیکز ایچون موفقیتلر دیلر وقورولتایك چالدیغی عرض مدرم بوی متعاقب شهید اوجاقلرك خاطره‌سنه حرمةً بش دقیقه‌لق بر وقفهٔ احترام یاپیلمش و بودن صوکرا عمومی کاتب حسن فرید بك مرکز هیئتنك آتیده عیناً نشر ایتدیکمز راپوری قرائت ایتمشدر .

مرکز هیئتی راپوری

عزیز آرقداشلر !

مرکز هیئتکز نهایته ایرمن سنه‌نك بوتون معاملات ومساعیسنی حضوریکزه عرض ایده‌جکی بوکونده کچن قورولتایله بو قورولتای آره‌سنده جریان ایتمش اولان زمانك لی ؤسسه حسابنه برقوتلنمه وانکشاف دوری دیب قید ایده‌بیله‌جکی قناعتنده‌در . صوك ایکی قورولتای مرکز هیئتنی یکی تشکیلات ایله تقویه ایتمك اساسنی ضروری کورمش وبربری تعاقب اتخاذ ایتدیکی قرارلرله بوجهله اکمانی براص اولمه‌رق بزه برافشدی . اوچ سنه‌دنبری موجود اولان مرکز هیئتکز اوجاقلرك کیت کیده بیویمن تشکیلاتی قارشیسنده قورولتایلرك کندیسنه تحمیل ایتدیکی وظیفه‌لری ایفا ایتمکده مشکلاته اوغرایوردی .

چونکه بوتون زمانلرنی مؤسسه‌نك ایشلرینه وقف ایده‌جك موظف اداره آدملرینه ویکیدن یکی یه‌وجوده کتیریله‌جك تشکیلاته احتیاج واردی . مرکز هیئتکز یاساسه کچن سنه ادخال ایتدیککز معین ماده‌لره وبو ماده‌لرك ویردیکی صلاحیته استناداً کندی ایچندن درت آرقداشی توظیف ایتمك صورتیله براجرا دیوانی وجوده کتیردی . وبو اجرا دیوانك اتخاذ ایتدیکی ویا مرکز هیئتنجه اتخاذ ایدیلوبده انفاذ وتطبیقی کندیسنه حواله ایدیلن قرارلری تعقیب

[مابعدی ۳ نجی صحیفه‌ده]

چوجوق بایرمی سونجله تسعید ایدلدی

دونکی چوجوق بالوسی ، حمایهٔ اطفالمزك موفق بر اثریدر

دونکی تاریخی کونی وچوجوق بایرامنی بوتون آنقره ، اختیاریله کنجیله وچوجوقلریله مسرت و هیجانله تسعید ایتدی ، بالخاصه چوجوق بالوسی چوق مکمل اولدی

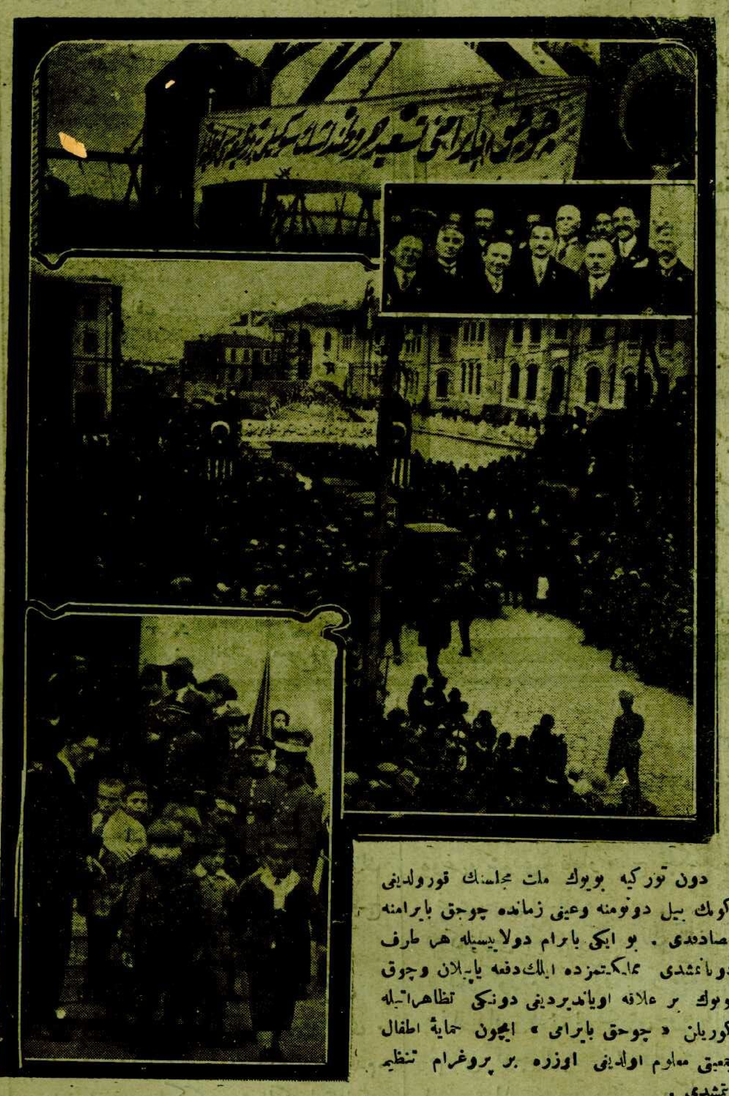

دون تورکیه بویوك ملت مجلسنك قورولدیغی کونك بیل دونومنه وعینی زمانده چوجوق بایرامنه صادفدی . بو ایکی بایرام دولایسیله هر طرف دونانمشدی . عمالکتمزده ایلك دفعه یاپیلان وچوق بویوك بر علاقه اویاندیردیغی دونکی تظاهراتیله کوریلن « چوجوق بایرامی » ایچون حمایهٔ اطفال جمعیتی معلوم اولدیغی اوزره بر پروغرام تنظیم ایتمشدی .

دها صباحدن اتز وارکك مکتب طلبه‌لری تمیز البیسه‌لریله بایرامه اشتراك ایتمك ایچون بر رایکیشر مکتبلرینه کیدییورلردی . هر طرفده بر بایرام قوقوسی ، بر بایرام سوینج وسروری واردی . پروغرام موجبنجه ارکك لیسه‌سی ملی تونه آره‌سنده‌کی پرده چوجوقلر ومکتبلیلر اجتماع ایدییورلردی بونلره تخصیص ایدیلن اوتوموبیللر بایراقلرله سوسله‌نمشدی . بر بانیو موزیقه ملی مارشلر چالییوردی .

ساعت اون‌بره دوغرو یاورولر آرامه‌لره ، اوتوموبیللره تقسیم اولونمدی . اوکده یاندو موزیقه اولدیغی حالده بایرامنك تسعیدینه عائد مختلف انطباعلر

[چوجوق سرایننك اوکنده‌کی طاق ، حمایهٔ اطفال مرکز عمومیسی اعضالری ، چوجوق سرایی اوکنده ویاورولر سرایدن چیقارلرکن]

آلای حرکت ایتدی . آلای اولا یکی شهرده اوقاف برکزنتی یاپدقدنصکره شهر اماتی جاده‌سنی تعقیباً بویوك ملت مجلسی اوکندن استانبول جاده‌سی طریقیله « چوجوق سرای » نه کلدی .

حمایهٔ اطفال جمعیتی برنجی « چوجوق سرایی »

[مابعدی ۲ نجی صحیفه‌نك ٤ نجی ستونده]

هلال احمر قونغره‌سی

غازیمزه تعظیمات

قونغره بویوك غازیمزه تعظیماتنی عرض ایچون برهیئت انتخاب ایتدی

هلال احمر عمومی قونغره‌سی جمهوریت خلق فرقه‌سی بنا‌سنده دون ساعت اون درده عقد اجتماع ایتمشدر . آلتمش طوقوز اعضاسی اولان قونغره اللی طقوز موجود ایله اکثریت تشکیل ایتدیکندن مذاکراته باشلامش ، رئیس و رئیس ثانیلرك وکاتبلرك انتخابی اجرا ایدیلمشدر . انتخاب نتیجه‌سنده بویوك ملت مجلسی رئیسی کاظم پاشا ریاسته ، و آفیون مبعوثی علی وقوجه ایلی مبعوثی صفوت بکلر رئیس وکاتبلکلرینه ، آفیون قره حصار مبعوثی روشن اشرف و قونیه مبعوثی فکرت بکلرده کاتبلکلره انتخاب ایدیلمشلردر .

کاظم پاشا ریاست موقته‌سی کچه‌رك قونغره مذاکراتنی کشاد ایتمشدر . اولا وریلن برتقریر ایله قونغره‌نك رئیس جمهور غازی پاشا حضرتلریله باش وکیل عصمت و بویوك ملت مجلسی رئیسی کاظم پاشالر حضراتنه عرض تعظیمات ایچون برهیئت انتخاب اتمه‌سی تکلیف ایدلمش و بو تکلیف متفقاً قبول اولونمشدر . آیرجه برتکلیفله عرض تعظیمات کیده‌جك هیئتك طشره مرخصلرندن مرکب اوله‌سی نفی ایدیلمش و بو نفی‌ده نظر اعتباره آلنمشدر .

بعده هیئت مرکزیه طرفندن ترتیب وطبع ایتدیرلمش اولان راپور مرخصلره توزیع ایدیله‌رك بوکون مذاکراته دوام ایدلمك اوزره جلسه تعطیل اولونمشدر . قونغره بوکونکی اجتماعده راپور اوقوناجك ومذاکراته دوام ایدیله‌جکدر .

صرب ـ ایتالیانه نزاعنده

وخامت بردوام

« تانه » دکوره ، دوغریدنه دوغری یه مذاکرات لابددر

پارس ، ۲۳ (آ . آ) — تارغزته‌سی ایتالیان ـ صرب مسئله‌سی حقنده‌کی مذاکرات سیاسیه‌نك مارت آیی ایچنده کندن داها مساعد شرائط تحتنده باشلامقده اولدیغنی مطالعه‌سنده‌در . هنوز آلده ایدیلمش هیچ بر نتیجه یوقدره فقط دوغریدن دوغرویه مذاکرات اجراسی لابددر . زیرا دولتلرك توسطی ، پك نازك بر مسئله اولاجق وجمعیت اقوامك مداخله‌سی احتمال ایتالیانك جمعیت اقوامدن چکیلمسی انتاج ایده‌جکدر .

مع مافیه موسولینی تیران معاهده‌سنك نه‌جنوره‌ده نه‌ده دوغریدن دوغری یه مذاکره ایدیله‌سی خصوصنده اصرار ایتدیکی تقدیرده ایتالیرك به‌صورتله حل وتسویه اولونه‌جغی جانی سؤالدر . بان غزته‌سی ، ایتالیا ـ تیران معاهده‌سنك تفسیری حقنده ایضاحات ویردیکی تقدیرده یکی صرب قابینه‌سنك ایتالیانك حرکت ایده‌جکی مطالعه‌سنی سرد ایدرك دییورکه : « هیچ کیمسه فاشیزمی دیپلوماسی ساحه‌سنده مغلوب ایتمك ویاخود ایتالیانك آرناوودلقده‌کی خصوصی حقوقنی تسلیم ایتمك آروزسنده دکلدر . فقط بوسقوفك رناوودلغی ایتالیانك حمایه‌سنه وضع ایتدیکی تمییز وتثبیت ایتمك ایجاب ایدر . ایتالیا بوخصوصنده کندیلکندن بر بیاننامه نشر ایده‌بیلیر .

نان بوندن صوکرا انکلتره‌نك معنوی هردرلو مسئولیتدن تبری ایچون روما قابینه‌سی نزدنده بوتون نفوذنی استعمال ایتمه‌سی لزومنه اشارت ایده‌رك مطالعاتنه ، حال حاضرده موقفیتك انکلتره ایده‌رك مطالعاتنه ، حال حاضرده موقفیتك انکلتره طرفندن ایتالیا حکومتی نزدنده اجرا اوننان تشبثاتك موفقیتنه باغلی بولونمدیغنی قید ایدرك نهایت ویرمکده‌در .

« بوی‌ژور مال » انکلیز خارجیه مستشاری تیره‌لك بوکون موسولینی ایله احتمال قطعی بر مذاکره‌ده بولونماسنی بیان ایدرك انکلتره‌نك ایتالیانی یا بلغراد حکومتیله دوغریدن دوغری یه مذاکراتده بولونمغه و یاخود جمعیت اقوامك مداخله‌سنی قبول ایتمك شکلرندن بری اختیاره دعوت ایله‌مسی لازم کلدیکنی یازمقده‌در .

« توتیده‌ین » غزته‌سی ، جمعیت اقوامك بردعواده طرفیندن بریتك اصر ونفوذنك تحت تأثیرنده قالمامایه‌جغی قید ایده‌رك دییورکه : « جمعیت اقوامه جبراً برحکم وقرار ویردیرمك ممکن دکلدر . اکر مسئله کندیسنه تودیع ایدیله‌جك اولورسه تصفت دائره‌سنده حکم ویره‌جکدر » .

یوغوسلاویا امتیازلرك ملغی دولتلرده بکلنیور

بلغراد ، ۱۲ (آ . آ) — محافل سیاسیه آرناوودلق مسئله‌سی حقنده روما ایله دوغریدن دوغری یه مذاکرات اجراسی خصوصنك غیرقابل اولدیغنی فکرنده‌در .

یوغوسلاویا حکومتی اختلافك حل خصوصنی

[مابعدی ۲ نجی صحیفه‌نك ۲ نجی ستونده]

صامسونده ایسه بانقه‌سی

بروسه‌ده اك صوك سیستم بر دوقوما فابریقه‌سی تأسیس ایدلمشدر

ایش بانقه‌سی مدیر عمومیسی جلال بك دونکی تره‌یله استانبوله حرکت ایتمشدر .

جلال بك حرکتندن اول کندیسنی زیارت ایدن بر محرر یمزه بروجه آتی بیاننامه بولونمشدر :

صامسونده ایسه بانقه‌سی شعبه‌سی

— صامسونده بانقه اتخاذ ایدیله‌جك بنانك تعمیرات وانشاآتی بیتمك اوزره‌در . بیتنجه رسم کشادنی یاپاجغز . بونك منیس نهایتنه قدر اکمال ایدیله‌جکنی امید ایتمکده‌یز . صامسون شعبه‌سی آنقره محرریات مدیری رائف ، مدیر ثانیلکنه استانبول سندات شه‌فی مدنان ، محاسبه‌جیلکنه آنقره مخابرات شه‌فی رحمی بکلر تعیین ایدلمشلردر . دیکر مأمورلرده تعیین اولونمارق بونلرك برقسمی صامسونه کیتمشلر ، برقسمی‌ده کیتمك اوزره‌درلر . آیك یکری درده‌نده اعتبارلی بانقه‌سنك هیئت عمومیه اجتماعنده ایش بانقه‌سنك حصه‌لرینی تمثیلاً حاضر بولونماجغز .

بروسه‌ده‌کی قوطوجیلق شرکتی

آیك ایکیسنده بروسه‌یه کیتمك نیتنده‌یز ، بروسه‌ده شعبه‌مزك حصه‌دار اولدیغی طوقومه‌جیلق شرکتنك انشا ایتدیردیکی عصری فابریقه‌نك رسم کشادنده حاضر بولونماجغز . بو فابریقه تورکیه‌ده امثالی اولمایان قیمتلی و آوروپانك اك صوك سیستم مودەلرینه کوره یاپیلمش بر مؤسسه‌در .