حاکمیت ملیه

مطبعه اداره خانه‌سی

آنقره ، جان قبری جاده‌سنده دائرهٔ مخصوصه
تلغراف آدرسی : « آنقره حاکمیت ملیه »

اوطوماتیك تلفون
باش محرر ۱۰۶۳
هیئت تحریریه ۱۰۶۲
اداره ۱۰۶۴

غزته واداره‌خانه‌یه عائد هر نوع اوراق اداره مدیریتی نامنه کوندرلمالیدر
جواب ویرلمسی آرزو ایدیلن مکتوبلر ایچون بش غروش پوسته پولی الف ایلیلدر

آبونه شرائطی

سنه‌لکی ۱۷۰۰ ، آلتی آیلغی ۹۰۰ ، اوچ آیلغی ۵۰۰ غروشدر .
اجنبی مملکتلرینه سنه‌لکی ۳۰۰۰ ، آلتی آیلغی ۱۶۰۰ غروشدر . اوچ آیلغی ۹۰۰

قیمت مقدره‌سز مکتوب ایچنده کوندریلن پارالرك ضیاعندن اداره‌جه مسئولیت قبول اولونماز

نشر ایدیلن اعلانلرك محتویاتندن دولایی مسئولیت قبول ایدلز .
اعلان شرائطی اداره مدیریتی ایله قرارلاشدیریلیر .

سکزنجی سنه ـ نومرو : ۲۰۸۰ | ۲۱ شوال ۱۳۴۵ | جمعه ایرتسی | ۲۳ نیسان ۱۹۲۷ | نسخه‌سی ۵ غروشدر

بویوك کون

جهان تاریخی دولدوران بهاتسز حادثه‌لر آره‌سنده مهم بر طاقم نیرنکی نقطه‌لرنه تصادف اولونور بونلرك هر بری بکی بردورك ، بکی برحیاتك مبدأ نقطه‌لریدر . ایشته بیك اوچیوز اون آلتی سنه‌سنك ۲۳ نیسانی‌ده اوچله‌دن بارز بردونوم نقطه‌سیدر . ۲۳ نیسان نزم تاریخمزده نه‌یی افاده ایدیور؟ اونك افاده ایتدیکی بویوك معانی ، نه‌کونکی نسل ماضی افاده ایتمین؟ محققدرکه انقلاب مجادله‌سنك مماسنی ممکن دکل ، بونسل آکلایه‌میه‌جق ؛ اونك تاریخنی بونسل یازامیه‌جق . . .

سیاسی تاریخده متناب رقیبی اولان ، شرق تاریخنده پارلاق عکسلر برقان ، الحاصل بین الملل ساحه‌سنده یومکلرك ایزلری کوروان حادثه ۲۳ نیسانده واقع ولمشدی . تورك ملتی ، انقره‌ده طوپلانان وکیللرینك دیلیله بونون دنیایه [افندیلر ، یاکیلیورسکز ، روح ملی قوت وآتش سونه‌مشدر . حیات و استقلال ، بم‌ده حقمدر . اونلری مدافعه‌یه عزم ایتدم . حیات حقمه ، استقلال حقمه ، نهایت بو عزم و قراریمه حرمت ایدیکز !] احطایی بونون برخصومت دنیاسنه قارشی بومبارك کونده باغیرمشدی .

و تاریخده و اوکا تقدم ایدن ایکی سنه‌لك متارکه دورمه‌سی منظره‌یه ایدی ؟ اوزون ، قانلی ومدهش برمحاربه‌دن مغلوب ولهرق چیقمشدق مملکتك مادی ومعنوی مقاومت قوتلری کاملاً بیرلمشدی . الك نیکبین اولانلرمزك خیال و تصورلرنده امید وتسلی کونشنك هیچ برعکسی کورولمیوردی . باتخت اشغال آلتنده ، ولابتلر اشغال لتنده ، بونون خلق عمومی وظالم برتضییق آلتنده بولنیوردی . تهلکه دملرده خلقك غیر شعوری اولهرق توجه ایتدیکی خلیفه وسلطان ، یالکز شخصی ومختی قورتارمق اندیشه‌سیله متحسس . الك صبیی فریادو ضطرابلر هیچ بر پرده عکس بولامیور . چاره‌سزلکلر مجده شاشیرمش قالمش اولان بعضی وطنپرورلر بیله عرب برفلسفه‌یه کندیلری آووتق ایسته‌یورلردی : « ملتك سقوط واضمحلال دورلری واردر ، هر ملتك تاریخنده بونك امثالنه تصادف ایدیلیور . بونجه اسلاف وسلف دورتمن صوکرا ایشته تورك ملتی ایچوزده بر سلطت فاسله‌سی ، اسارت دوری یاشامه‌جق دیمکدر . مقدراته اطاعت ایدلم ، انتظام واستخلاص وظیفه‌سنی کلجك نسللرمزه براقالم ! » شیمدی ، بوچوق سقط برمتعق یدی .

استانبوله ، کویا دولتی اداره ایتمك موقعنده بولونان رجال ایسه بونه منطقی برتأویله بیله لزوم کورمیورلردی . اورته‌ده براصل واقع موجوددر ، بونی اولدیغی کبی قبول ایتمك لازمدر انکلیز حمایه‌سنه نائل ولمق ، آمر مقام ماندانه‌سنه کیرمك اونلرجه‌دك بویوك برلیاقت تلقی اولونیوردی . حالبوکه برملتی اسارته سوق ایتمك فولای فولای وبریه‌یك برقرارداد کلی . بالخاصه اوملتی داره بدنلرك طاع ومقدرات ایله‌یاپیشمه‌دن ، حتی کالسزلقلری دفعاتله تجربه ایتمه‌دن بومومنوع داخلنده دوشونه‌لری بیله عفو ایدیلمز برجنت وجنایت اولوردی . ایشته اوعظیم عائلی رجالك توصیه وقناعتلرینه رغماً تورك ملتی اساساً وحنده طاشیدیغی سوه‌ین قوت وآتشله بنه کندی سینه‌سندن دوغان برمنجمنك ، بویوك مصطفی کمالك رهبرلکیله وبنه طاقیلمق ایستنن اسارت رجعی ایسته‌مدی ، مجادله‌یی قبول ایتدی وبك نهایت طالعله برابراونك عزم واراده‌سنه قارشی قویان بونون مدنی قوتلری یکمکه موفق اولدی .

۲۳ نیسانه قدم ایدن صامسون و آنقره آره‌سنده‌کی دور ، استقلال مستقل مهم وتاریخی بر صفحه‌سی‌در . شیمدی کوزلرمزی قاماشدیران بویوك نتیجه‌لرك اوزمان غاری طرفندن نه اینجه برحساسیته حساب ایدلدیکنی اوراده کورمك ممکندر . کم بیلیر ، بویوك غازینك ، ارضروم وسیواس قوتفرلرنده‌کی فعالیتلری ، پادشاه واستانبول حکومتیله اولان مخابره ومجادله‌لری ، بعض مساعی آرقه‌داشلرندن کوردکلری مشکلاتی برکون بلکه بنه کندی لسانلرندن ایشتمك ودیکله‌مك مختیارلغنه نائل اولورز !

تورکیه‌یك استقلال وحیاتی قورتارمق ایچون طلعه وبویوك برخصومت جهانه قارشی آچیلان جدلك ، براختلال قومیته‌سی ویا موقت براداره طرفندن تدویری دوغرو اولامازدی . ذاتاً عثمانلی ایمپراطورلغندن ، سلطنت اداره‌سندن دوستون آیری برحکومت ودولت قورمق ؛ الك اساسلی برغامه ایدی . او تاریخدن برقاچ کون اول اوزرنده برآجنبی بایرامی دائماً الامان آنقره‌نك او متواضع بناسنده ۲۳ نیسانده طوپلانان مجلس ، آرتق آناطولیده مستقل ، مملکتك اداره‌سنده یکانه عامل وحاکم برقوتك ، تورکیه بویوك ملت مجلسی حکومتنك دوغدیغنی اعلان ایتمشدی .

تورك تاریخی طبیعی حریاتی غائب ایتمك اوزره ایدی . برنجی مجلس هم بوجریانی هم‌ده مصرلردنبری دوام ایدن سقط برتاریخی تصحیح ایده‌جکدی . فی الحقیقه ۲۳ نیسان خلافت کبی ، سلطنت کبی مدهشلری آنمق ، تورکیه‌نی نوره وانقلابه قاووشدیرمق ایچون باشلانغیچ رقوت ماهیتنده ایدی . بوکون الك بویوك امللر عزمك تحقق قازانمسنده‌یك طبیعی برغرور وسعادت حس ایدیورز ؛ فقط بو غرور وسعادت هیچ

۱۹۲۰ سنه‌سی ۲۳ نیسانی شهریمزده بول ، اشبو برجمعه‌یه راستلایوردی ، اوکون ...

۲۳ نیسان بزه ظفری وظفری تعقیب ایدن چوق بویوك انقلابلری مژده‌له‌ین کوندر!

غایه‌سز مجلس ریاسته انتخابلری متعاقب نطقلر نده دیمشلردی که « هیئت محترمه کزك آرای عمومیه‌سنده تجلی ایتمش اولان اعتماد ملی‌یی شخصم بچون برغایه‌دکل ، مجاهدهٔ مقدسه‌نك غایه‌لرینی استحصال ایچون ملتك بخش ایتدیکی استناد کاه اولاق قبول ایدیورم . »

قیمتلی بر خاطره : ۱۹۲۰ سنه‌سی ۲۳ نیسانده بویوك ملت مجلسی کشاد ایدیلیرکن

۲۳ نیسان ۱۹۲۰ ملی تاریخمزك الك بویوك خاطره‌لرندن بریسی ، اشبیان کوندر . بو خاطره‌نی قلبلرمزده تعزیز ایدرکن بوکونی وبوکا تقدم ایدن آیلری کوزاوکنه اتیریلم . دشمن ازمیر حیفمش ، وطن پاشدین باشه اشغال تهلکه‌سنه دوغمش ، استانبوله دشمانك الله واتیلان برحکومت واردی ملت ، قدراتی آرتق سلطان حکومتنك اولمه‌سی [illegible] کندی لوحه‌له مقامه‌یه قرار ویرمشدی . هر طرفده‌یر برملی حرکتلر باشلایوردی فقط وراق مدافعه‌سنی طویله‌رق اوی مشربه‌له سوق ایدرك وملتی قورتارمق ایچون بر یارا بجی دماغ و قادر بر اراده لزمدی . طالع ونی بویوك ملتمزدن اسیرکه‌مدی .

« مصطفی کمال » ك برکون ارضرومدن وطنك انقرینه عکس ایدن سسی ، آیی بر بشر ولمق ولی اعادی وجوده کتیردی . بونی تعقیب مدن کونلرده کچن خطرلی آیلر وحادثه‌لر نهایت ورکك یکی سنای سیاسیسك قورولماسنی ایجاب ایتدیرمشدی . ایشته بوکون سکزنجی سیل دونومی درین تحسسلرله تجلیل ایتدیکمز ۲۳ نیسانده آنقره‌ده رجعی بویوك ملت مجلسی قورولمشدی .

۲۳ نیسان نزه ظفری ، ظفری تعقیب ایدن چوق بویوك انقلابلری ژده‌له‌ین کوندر . اوکون تورکك وبریوزیك تاریخنده دائماً احترام موقعی طاشیان بردوموم نقطه‌سیدر .

برنجی ملت مجلسی ناصل آچیلمشدی ؟

۱۹۲۰ (۱۳۳۶) سنه‌سی ۲۳ نیسان بول کونشلی رجعه‌یه راستلایوردی . اوکون ملت مجلسی هیئتی سلدیکی وجهله بوکون جمهوریت خلق فرقه‌سی مرکزی اولان ساده طوپلانتیدی . مجلس سنای ، قاپیسنه سیلاه بویوك برباراقدقماعدا وفاق وفاق بایراقلرله‌ده سوسله‌نمش ، اوکنده وچ ساقم عسکر رسم سلامی ایفا ایتمش وبو قطعه‌نك اطرافنده اختیار بینه‌لردر وبش آتی توز کشالك . قالاماقدن مرکب مرحب هاله‌سی چورلمشدی . ملت مجلسی ۲۰۵ ده اعضادن آك اختیاری اولان سینوب مبعوثی شرف بکك نطمیله آچیلدی .

مجلسده ایلك نطق

شرف بکك نطقی آرتیق بکی بردورك باشلادیغنه اشارت ایدیوردی :

— آنجق استقلال ماله یاشامق عزم قطعیسنده اولان من الازل حر و سر آزاد ملتمز ، اسارت وضعیتی کمال شدت وقطعیتله رد ایتمش و درحال وکیللرمی طوپلایارق مجلس عالیکزی وجوده کتیرمشدر . بو مجلس عالیك مسس رئیسی صفتله ملتمزك داخلی و خارجی مقدراتی استقلال تام داخلنده بالذات درعهده و اداره ایتمکه باشلادیغنی بوتون جهانه اعلان ایدرك بویوك ملت مجلسنی کشاد ایدیوروم !

بررمان استقباله عائد صلحپرورانه صلح وسعادتمزك عظمتنی کوچولدمك درجه‌یه واراماز . قابیلیتلرمزی ایی حساب ایده‌یلدیکمز کبی وظیفه واحتیاجلرمزك درجه‌سنی‌ده تماماً مدرك بولمیورز .

ایشته بو مبارك کونی تسعید ایتدیکمز شو آنده بوکسك فداکارانلریله اونی ابداع ایدن قهرمان شهید وغازیلرمزك حضور معنویتلرنده خشوع وتعظیم ایله اکیلنه‌یی مقدس بروجیبه تلقی ایده‌رز .

سمرد مبعوثی
محمود

رومانیاك سیاست خارجیه‌سی

رومانیا موسولینیدن شبهه ایتمه‌یور

بسارابیا مسئله‌سی اطرافنده رومانیایله روسیه آراسنده مذاکرات وقدر

پاریس ، ۲۲ (آ . آ) بوکون پاریزده‌یك بکرش مخابره‌سی رومانیا خارجیه ناظری میله نقوایله لاقاتی بیلدیرمکده‌در . رومن ناظری مخابره‌ه ایتالیان ـ مجارمیثاقنك تولید ایلدیکی هیجانی محق کوستره‌جك برماهیتی اولادیغنی زیرا بو میثاقك عینی طرزده‌کی برچوق معاهدت وحکملك معاهده‌لرینك دهاتصله هیچ برشیئی احتوا ایتمدیکنی وهیچ برصورتله رومانیاعایه‌نه توجیه ایدلمش کبی کوروندیکنی سویله‌مش و دیمشدرکه :

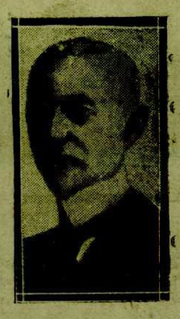

رومن باش وکیلی
جیتران آورسقو

بو میثاقدن دولایی بیان اعمومیت بیله مناسب اولور . زیرا بواوروپانك برقسمنده اساساً موجود صورت تسویه‌لری اکمال ایتمکده‌در رومن ملتنك ، رومانیانك بسارابیا اوزرنده‌کی حاکمیتی [illegible] طانیمش اولان موسولینی‌نك حسیات دوستانه‌سندن [illegible] سبب موجود دکلدر .

رومانیا خارجیه ناظری
موسیو متیلنو

موی الیه مرکزی واروپالو قارنوسنك مقدینه حرارتله طرفدار اولدیغنی بیان وکوچوك ائتلافك تساندیی ورومانیانك کوچوك ائتلافك کلهجك اجتماعنده و مرسومطبق اثبات ایده‌جکنی ، علاوه ایدرك دیمشدرکه :

رومن سیاستی هرشیدن اول تفاق اوزرینه مؤسسدر وایتالیان رومن مفارقتی فرانسه‌یك رومانیا حقنده بیله‌یکی لاتغیر دوستانی هیچ بر وجهله خلله ار ایده‌مز .

میلقو مابعدك سوك اون بش کونی ظرفنده پاریسه کیتمك نیتنده‌در .

بروسی تکذیبی

موسقووا ، ۲۱ (آ . آ) — کوبلسوویت حکومتیله رومانیا حکومتی آراسنده بسارابیا مسئله‌سنه دائر مذاکرات جریان ایتمکده اولدیغنه دائر رومانیا منابعندن انتشار ایدن شایعات محافل رسمیه‌جه قطعیاً تکذیب ایدلمکده‌در . ایکی حکومت آراسنده وه‌مدمر قونفرانسندن بری هانکی برمشکله هیچ برمذاکره جریان ایتمه‌مشدر .

استقلال مجادله‌مز باشلی باشنه برتاریخدر

« بزه ظفر ودوشمانه بورزیلانه عاقبت شهه‌سز مقدردی ! »

« ملتك رأی و اراده‌سنه استناد ایدن هر ایشك نتیجه‌سی ملت ایچون خیر وسلامت اولدیغی ثابتدر و ملتمزك استقبالی امیندر »

بویوك ظفرك وملی واراده‌نك جانلی آبده‌سی : تمرصه صباحنده بویوك غازی

تورك اوجاغنده معارف وکافی تعلیم وتربیه دائره‌سی خلق تربیه‌سی شعبه‌سی طرفندن ترتیب ایدیلکده اولان قونفرانسلردن استقلال محاباتنه عائد اولان قونفرانسلرك صوکنجیسیك پنجشنبه کونی ارکان حرب بیکباشی جودت کریم بك طرفندن ویرلمش اولدیغی دون یازمشدق .

بو مهم قونفرانسك خلاصه‌سی بوکون درج ایدیورز :

ساعت ... اوتوزده باشلاندی . اوجاغی صالونی برچاریك سکره صالونده اوطوره‌جق هیچ بر قالمامش وکچ قالان برچوق ذوات آیاقده قالدقدن باشقه برچوغی‌ده هودهٔ مجبور اولمشلردی .

باش مجلسده جودت کریم بك اوزون آتیشلر آراسنده کرسی‌یه چیقمق شوقدمه بیله قونفرانسه باشلادی .

مرمناصل احضار ایدیلیر؟

— بوندن بش هفته اول یلك قونفرانسده هیئت محترمه کزه مملکتك وملتك یشادیغی چرق ضطربلی کونلری قیدرایدرکن بش هفته‌صوکره بو کون تورکك عرض برجهان خصوصتی دوبروب آزمرك احقاق حق ایتدیکی سوك مهم حادثه‌ی عرض ایتمك سرور وشرف ایله مباهیم . فلا کلنلر قارشیسنده ملی ایمانك دوغوردیغی مصطفی کمال ، تهلکه‌لر اوکنده مصطفی کمالك یا اندیغی ملی هیجان وقسرت بربرینه قاریشه‌رق فی الحقیقه بش هفته ، بش کون ، حتی بش ساعت دینه‌جك قدر قیصه‌بر زمانده اولومدن حیات ، فنادن بقا ، عدمدن وجود یاراتمشدرکه « والبعث بعدالموت » سرینك معلولی‌ده آچیق بودر .

جودت بك ، بوندن صوکره ، سقاریادن ۲۶ آغستوس ۳۳۸ کونه‌قدر یونان اردوسنك وضعیت وضابطی واردوسنك احضاراتی مفصلاً ایضاح ایدرك استقلال حربنك باشلاینی کونلرده آناطولیده اردوك دوشدیکی محلال وضعیتله اوچ سنه صوکره بو کون الك طبعی ومقدس حقلریمزی استحصاله قادار وبوتون غرب مؤسساتنك حمایه ومظاهرتی آرقه‌سنه آلان یونان اردوسنی ازه‌جك درجهٔ کمالده بهسورله ایصال ایدلدیکنی صریح برشکلده افاده ایتدی . وو قسم حقنده بالخاصه شونلری سویلدی :

یونان اردوسی

یونان اردوسی ، اوقاف اوتلنده برچوق بالوسی ویریلمکجدر . چوجوق سرایشده کیجه تلسزله استانبول ، پارس ، برلین ، موسقووا قونسرلری چوجقلر عزه دیکله‌مکدر .

یك محترم آنقره اهالیسی ؟

بوکون چوجوق بایرامیدر . باشکزی ، مأموریتکزی ، ایشیکزی برطرفه برقه‌رق چوجوقلریکزی شوق وهیجانله اکلدیریکز . حمایهٔ اطفال جمعیتجه ترتیب ایدیلن چوجوق الایلرینه وشلکلره اشتراك ایدیکز اونلره براز اکلنیکز ومسعود بر کون کچیریکز . وسعادتلی کونی یاوروکزی باغریکزه باصه‌رق مختیارانه کچیرکن سزك مشفق ورحیم یاردملریکزی بکلهین مملکتك آناسز ، باباسز ، بیکس یاورولری اونوتمه‌یکز !

جمعیتمز بوخصوصده سمیحانه یاردملریکزه پایانسز امید واعتماد ایله منتظردر .

حمایهٔ اطفال جمعیتی آنقره مرکزی

چوجوق بایرامی

ایلك چوجوق بایرامی بوکون

سوینجله تسعید ایدیلجکدر

بوکون چوجوق بایرامنه مصادفدر ، دونکی نسخه‌مزده یازدیغمز وجهله حمایهٔ اطفال جمعیتی آنقره شعبه‌سی طرفندن یاورولر عزك خوش وقت کچیرملری ایچون بربرو مرام تنظم اعملشدر .

صباحلین نمونه خسته‌خانه‌سیله ارکك ایسه‌سی آرسنده چوجوقلر بزم بلاناجق ووسائط نقلیه ایله سیوك ملت مجلسی اوکندن قاچا وغلان جاده‌سی طریقیله چوجوق سراینه کیدیلجکدر .

چوجوق سرایندن ریاست جمهور باندوسی نوتم ایده‌جك وچوجقلره پاسته‌لر ، شکرلمرو وبونبجالر توزیع ایدیلجکدر و اوراده چوجقلره « ۲۳ نیسان بایرامی » ایله « چوجوق بایرامی » ایضاح ایدیلجکدر . بعده صالنجاق واوبون محلنه کیدیلرك اوکلمه قدر چوجقلر اکلندیریلجکدر . اکلنجه‌لر اوکلدن صوکره‌ده دوام ایده‌جك وجانباز وپهلوان کوره‌شلری‌ده اجرا ایدیلجکدر . کیجه فیشك شناکلری یاپیلاجق ، اوقاف اوتلنده برچوجق بالوسی ویریلجکدر . چوجوق سرایندن کیجه تلسزله استانبول ، پارس ، برلین ، موسقووا قونسرلری چوجقلر عزه دیکله‌مکدر .

یك محترم آنقره اهالیسی ؟

بوکون چوجوق بایرامیدر . باشکزی ، مأموریتکزی ، ایشیکزی برطرفه برقه‌رق چوجوقلریکزی شوق وهیجانله اکلدیریکز . حمایهٔ اطفال جمعیتجه ترتیب ایدیلن چوجوق الایلرینه وشلکلره اشتراك ایدیکز اونلره براز اکلنیکز ومسعود بر کون کچیریکز . وسعادتلی کونی یاوروکزی باغریکزه باصه‌رق مختیارانه کچیرکن سزك مشفق ورحیم یاردملریکزی بکلهین مملکتك آناسز ، باباسز ، بیکس یاورولری اونوتمه‌یکز !

جمعیتمز بوخصوصده سمیحانه یاردملریکزه پایانسز امید واعتماد ایله منتظردر .

حمایهٔ اطفال جمعیتی آنقره مرکزی

دولتلر چینده‌کی وضعیتی کوروشمکده‌درلر

ملیتپرورلرك خارجیه ناظری اوزره‌ده چه‌ده ؛ حقیقی مسیاتی آکلاشیلمسه اولاده چین ملتی رنجیده ایدیله‌جکدر دیپور

پاریس ، ۲۲ (آ . آ) — اوزون چه‌ده ویریلمك ایکنجی نوطه‌نك احضاری مناسبتیله دولتلرك جنوبلرآره‌سنده‌کی نفاق وشقاق داخل حساب ایتملری لازم کله‌جکنی یازه‌رق دیپورکه : « چین ملیپروری اولان قاپشه‌که بورودنك شریك جری ولان (چه‌ن) کبی معامله ایدیلمك حقیقی حسیاتنه تماماً آکلاشیلمش اولان ونظر دقته آلنمه شایان بولونان چین ملتنك رنجیده ایدیلمسنه چاپیشمالیدر . »

دولتلر مالطانه دوام ایدیورلر

لوندره ، ۲۱ (آ . آ) — چین حقنده دولتلر آره‌سنده‌کی مکالمات دوام ایتمکده‌در . فرانسه هانقوودکی قونسولیست حکومتنه قارشی بوتون دولتلرجه مشترکاً ومتفقاً اتخاذ اولونماجق تدبیره اشتراك آماده‌در . بورودینك توقیفی خبری تأید ایتمه‌مشدر .

هانقوده اجنبی حرب کیمیلری

هانقوو ، ۲۱ (آ . آ) — بوله جیفدق اوزره بوراده ۴۳ اجنبی حرب کیمیسی تحشد ایتمشدر .

ملیتپرورلرك قونفرانسی

شانقهای ، ۲۱ (آ . آ) — ملیتپرورلرك عقد ایدیلیکی ابتدائی قونفرانس نادیکده‌ده یکی بر حکومت تشکیل وسیاسی برقونترول مجلسی تعیین ایلمشدر .

پکینده اتخاذ ایدیلان تدابیر

پکین ، ۲۱ (آ . آ) — چین حقنده‌کی [مابعدی ٤ نجی صحیفه‌ده ۱ نجی ستونده]

اوجاقتر قورولتایی

تورك اوجاقلری قورولتایی بوکونه اجتماع ایده‌جك

تورك اوجاقلری قورولتایی بوکون اوکلدن صوکرا تورك اوجاغی صالوننده اجتماع ایده‌جکدر . قورولتایه اشتراك ایده‌جك ولان اوجاقلر مرخصلری شهریمزه مواصلت ایتمش اولوب اسملرینی آتی‌یه درج ایدیورز :

[مابعدی ٤ نجی صحیفه‌نك ٥ نجی ستونده]

لوئید جورج فه‌مینیست

لوندره ، ۲۰ (آ . آ) — لوئید جورج ابراد ایتدیکی بر نطقده وتهدیدی انتخاب حقنك قادینلره ارکك ایوون مساوی اولماسی لهنده بولندیغنی ، بوکا متعلق قانون لایحه‌سنك قبولنی تأمین ایچون حکومتمه بوتون قوتیله مظاهرت ایلیه‌جکنی بیان اتمشدر .

میستر لوئید جورج

یوغوسلاویا وایتالیا

روما ، ۲۱ (آ . آ) — وه‌ستمینستر غازه‌تك مخابرینه نظراً جمعیت اقوام یوغوسلاویا ایله اولان اختلافنده ایتالیا علیهنه اعطای رأی ایده‌جك اولورسه ایتالیانك جمعیت مذکوره‌دن چکیلمك عزم ایتمش اولدیغی سویله‌نمکده‌در .