حاکمیت ملیه

مطبعه اداره خانه‌سی

آنقره ، چان قبری جاده‌سنده دائرهٔ مخصوصه

تلغراف آدرسی ؛ « آنقره حاکمیت ملیه »

اوطوماتیك تلفون { باش محرر ۱۰۶۳ ، هیئت تحریریه ۱۰۶۲ ، اداره ۱۰۶۴

غزته واداره‌خانه‌یه عائد هر نوع اوراق اداره مدیریتی نامنه کوندرلمالیدر

جواب ویرلمسی آرزو ایدیلن مکتوبلر اچون بش غروش پوسته پولی لف ایدلمالیدر .

آبونه شرائطی

سنه‌لکی ۱۷۰۰ ، آلتی آیلغی ۹۰۰ ، اوچ آیلغی ۵۰۰ غروشدر .

اجنبی مملکتلرینه سنه‌لکی ۳۰۰۰ ، آلتی آیلغی ۱۶۰۰ غروشدر. اوچ آیلغی ۹۰۰

قیمت مقدره‌سز مکتوب ایچنده کوندرلن پارالرك ضیاعندن اداره‌جه مسئولیت قبول اولونماز .

نشر ایدیلن اعلانلرك محتویاتندن دولابی مسئولیت قبول ایدلمز .

اعلان شرائطی اداره مدیریتی ایله قرارلاشدیریلیر .

سکزنجی سنه ـ نومرو : ۲۰۷۳ | ۱۴ شوال ۱۳۴۵ | جمعه ایرتسی | ۱۶ نیسان ۱۹۲۷ | نسخه‌سی ۵ غروشدر

تورك اوجاقلری مسئله‌سی

بوندن بر هفته ، اون کون اول « ملیت » غزته‌سنده « تورك اوجاقلری » نه‌دائر نشر ایتدیکم ایکی مقاله اوجاقلی آرقداشلرمز آراسنده هیچ بکلمه‌سیکم بر عکس صدا حصوله کتیردی . بن او مقاله‌لرمی یازارکن ظن ایدییوردم که ، حضرت بجی کبی ، بر چوقلره باغیریبورم وسسم هیچ بر قولاغه ایرمکسزین بوشالده طاغیلیور . فی الواقع ایچه زماندنبری ، فکر عالمنده هر سویله‌ن سوزه ، هر نشر اولنان یازی‌یه قارشی اوطه‌یه برقیدسزلق ، اوطه‌یه بر صاغرلق حکمفرمادر که ، زواللی محرر هرهانکی بر مقاله‌سنك راصیره ـ ولو درشت اولسه بیله ـ بر مقاله‌یه اوغرامسی ، حتی اسکی سوکوشمه ودوکوشمه دورلرنده اولدیغی کبی حشین مجوملره دخی معروض قالمه‌سی بویله‌سعادت تلقی ایدییور . « تورك اوجاقلری » نه دائر یازدیغم مقاله کرچه نه بوله بر مقاله‌یه اوغرادی ؛ نه‌ده کیجلکه مخصوص فضله برحساسیتله قارشیلاندی. فقط شوطه بویله ، ینه بر جواب نائل اولدی . بونی یالکز صوك دورت سنه‌لك یازیجاق حیاتمك شایان قید بر حادثه‌سی اولهرق دکل ، عین زمانده « تورك اوجاقلری » نك تردیسنه حکم ایدمرك دربن برآله دوشمش بر اسکی اوجاقلی‌یه یکیدن امید ویرن خیرلی بروقعه صورتنده تلقی ایده‌جکم . « اوجاق » جواب ویرییور ؛ دیمك « اوجاق » اوقوبور ؛ دیمك « اوجاق » دوشونیور ! و « ده‌قارت » كه دیدیکی کبی « دوشونیوردیمك که واردر ! » م ایچون ـ اعتراف ایدیوم که ـ بوقدرینی بیلمك بیله کافیدر . شواعتباراله ، بری استانبول دیکری آطنه تورك اوجاقلری نامنه آلدیغم جوابلر آره‌سنده‌کی تجانسسزلکی ، حتی تضادی مدعای اثباته یارار روهن وهزار علامتی شکلنده کوسترمك لزومنی بیله دوبمایه‌جنم وهر ایکی مقاله‌دن آیری آیری بحث ایله اکتفا ایده‌جکم

« استانبول تورك اوجاغی » نامنه بکا خطاب ایتمك ـ دها دوغریسی بنی تصویب وتأکیدایتمك ـ لطفنده بولنان مدرس محترم حامد بك افندی‌یه کوره تورك اوجاقلری « رهنیه » ایتمه‌نك یکانه چاره‌سی بونلری بر « تورك کجلر اوجاغی » حالنه افراغ ایتمکدر . محترم مدرس دییورکه : « فی الحقیقه اوجاقلر اختیارلامشدر و اونی تماملیه کجیرمك أله ترك ایتمك زمانی چوقدن کلوب کچمشدر . » بومطالعه برتورك اوجاغی هیئت اداره اعضاسی طرفندن ـ زیرا حسنی حامد بك عین زمانده استانبول تورك اوجاغی هیئت اداره‌سنده‌در . ـ بویوك برفراغت نفسه دلالت ایده‌بیلیر، فقط نه‌درجه‌یه قدر قابل مناقشه بر فکر اولدیغنی آنجق یکرمیسنی کچمش اوجاقلیلر سویلیه‌بیلیرلر . حامد بك افندینك بو مقاله‌سی اکثریتی اوتوزی، حتی قرقی چوقدن آشمش اوجاقلیلر آره‌سنده نه‌دن لازم کلن عکس العملی اویاندیرمدی ؟ نه‌دن هرطرفدن استانبول تورك اوجاغی هیئت اداره‌سنه پروتستولر یاغمادی بیلمیورم . زیرا ، نجه محترم مدرسك اوجاقری اصلاح صددنده اورته‌یه آتدیغی فکر او قدر اندیشه آوردرکه بونك قارشیسنده صامت وساکت قالمه‌نك یکانه معناسی اوجاغك هرهانکی برحساسیت قابلیتندن آرتق عامیله محروم اولدیغیدر .

« تورك اوجاغی » کبی مقدس تورك مفکوره‌سنی سنه‌لرجه یغرنده طاشیمش ؛ اونی عثمانلی ایمپراطورلغنك قویو قراکلی کیجه‌سی ایچنده کوچك فقط هیچ سوءنیتسز ، حرارتی و ضیاسی کیتدکجه آرتان بر علو کبی صاقلامش وبسلیمش ؛ آلتیوز سنه‌لك بر تاریخك انقاضی آلتنده یونالان بر نسله یکانه تنفس وامید منبعی تشکیل ایتمش قوجه بر مؤسسه‌نك عائبت بره ژیماستیقی خانه « شکلنه صوقلدقی ایسته‌یلنلنده‌کی مهارتی بیلدیم شیمدیدن کافی درجه‌ده حس ایدییورمیسکز ؟ حسنی حامد بك ، تورك اوجاغنك ، برملی حرث ومللی مفکوره مؤسسه‌سی حالنده آرتق دوام ایده‌میه‌جکنه ، زیرا بوساحه‌لرده تورك ملتنك یونون خلیالرینك تحقق ایتدیکنه قانعدر . واقعا ، بن‌ده بوندن ایکی سنه اول تقریباً عین فکری درمیان ایتدیکمی خاطرلایورم . فقط نه اووقت ، نه‌ده بوندن بر طاچ کون اول آرتق تورك اوجاقلرینك ماضی‌یه قاریشمش اولدیغی ویونلره لزوم قالمادیغی اصلا ادعا ایتدم ، بالعکس تورك اوجاقلری ملی مفکوره‌نك تمامیله تحقق وتدوینی ـ اوت تدوینی ـ خصوصنده بوکون هروقتدن دها بویوك ، دها واسع ، دها شعورلی برآتشله چالیشقی ودونکی نظریه‌لرله بوکونکی شأیتلری ، دونکی خلیا ایله بوکونکی حقیقتی بکدیکرینه مزج ایتمك اضطرارنده‌درلر. زیرا کیم نه‌دیرسه‌دیسین ، تورك اوجاقلری بویوك تورك انقلابنك شرفنی آنجق قسماً نصیبه بیلیرلر .

مثلا اسکی اوجاقلیلر آره‌سندن هیچ برفرد چیقوب‌ده بزه (جمهوریت فکرینی) ولو اوزاق برخلیا حالنده روحنك برکوشه‌سنده طانیمش ویاخود ملی مجادله‌نك دوغوردیغی « میثاق ملی » چرچیوه‌سی داخلنده ده‌موقراتیك برتورك وطنی تصور ایتمش اولدیغنی اصلا ادعا ایلیه‌مز. « اوجاق » فرنیلاشه‌جریانك شوصوك تجلیاتنده‌ده مهم برول اویناديغی سویلیه‌مز. ملتك سینه‌سندن قوپان بوخارق‌العاده تکوناتك خالق ومبشری کیم اولدیغی بوراده آراشدیرلزوم بوقدر یالکز شوی آچیقجه سویله‌مك زمانی کلمشدرکه : تورك اوجاقلری ، تورك انقلابی آنجق محبتله ومشغله تعقیب وتصویب ایتمك روانی اویناتمشلردر. بوایسه ملی برمؤسسه‌یه آرتق تاریخه قاریشمق آرزوسنی ویره‌جك قدر بویوك برول دکلدر . بز تورك اوجاقلرینه حق اختیارلامق حقنی بیله ویرمیورز . اونلری وظیفه‌یه دعوت ایدییورز . اوکا « تورك انقلابنی تدوین ایت ! » دییورز .

« تورك انقلابی تدوین ! » بونکله‌یی قصد ایدییورم. بردیکر مقاله‌مده‌ده بونی ایضاحه چالیشه‌جنم .

یعقوب قدری

مجلسده زراعت بودجه‌سنك مذاکره‌سی

زراعت وکیلمز ؛ اورمانلر ، امور بیطریه‌وو کالتك مختلف امراضه یابدیغی مجادله‌لر حقنده ایضاحات ویردی

زراعت بودجه‌سنك ، بوك لت مجلسنده‌کی مذاکره‌سنه دائر ضبطرك یالك قسمنی دونکی نسخه‌مزده درج ایتمشدك. ضبطرك مابعدینی ده بوکونکی نسخه‌مزده درج ایدییورز :

طیاره ایله تخم آتمه

بسیم تالای بك (آقسرای) ـ افندم کرك سروم استحصالنده وکرك ساری خسته‌لقلرنه قارشی مجادله کوستریلان موفقیت شایان شکراندر. فقط کچن سنه برشی وعده‌ویورلمشدی . اوده طیاره ایله تخم آتمه‌ده بیك بر فائده‌یی برسنه بنه مملکت ایچون بویوك برکاردر . دیه‌جکم نه‌دیه‌جکم ؟ نه‌یاپیلمادی ؟

تجربه‌لره دوام ایدیلمکده‌در

زراعت وکیلی صبری بك (صاروخان) ـ افندیلر

مجلسمزده زراعت وکالتی بودجه‌سی مذاکره‌لری مناسبتیله قسطموني مبعوثلرندن حسن خیرمی بك

سیلیر سکزکه علمی تجربه‌لر وحیات فنیه توغل ایده‌نلر معلومدرکه برسنه‌ده هرهانکی برفنك برکافك نتیجه‌سنه حکم ندیلمز یعنی اکر برفن صاحبی دیرسه‌کن برشی کشف ندم . تجربه ایتدم بو سنه بو تجربه‌یه دوم اتمکده‌یز . سنه مخالف برلره تخم دیلدی و مختلف شکلرده بو تجربه‌یره دوم ویالکز تکلیده قالور. الیاد کی تدقیقاتم اثناسنده واقف اولدیغم برشی‌ده وتعمیمله مشغولم. اوده سوروبله یتیشدیرمك ، سورمه ایله اورمان یتیشدیرمك حقیقة بزده‌ده ظن ایدییورم یوزده یوز ای نتیجه ویره‌جکدر . بو تجربه‌لرمزده موفقیت حاصل اولدیغی تقدیرده اورمان تشجیری خصوصنده بویوك برسهولته مظهر اوله‌جغز .

قارا قارغالر

سلیمان سری بك (بوزاوق) ـ قارا قارغالر مزروعات نخملری طوپلاییور . آنقره جوارنده کوریوز . وکالت بونلرك تسلم صورتیله محاسنی دوشونیوری ؟

زراعت وکیلی صبری بك (صاروخان) ـ افندم قارغه‌لری ، شیمدی حقیقت آلمزده اعمایه واسطه اولسه‌بیله شونی عرض ایدرم که بو سنه‌لر ایچنده قارغه‌یی اوله‌روب اولدیرمه‌نك مسئله‌سنده زراعت وکالتی مترددر .

سلیمان سری بك (بوزارق) ـ مفتیدر فتوا آله‌جق دکلیا افندم .

زراعت وکیلی صبری بك (صاروخان) ـ قارغه‌لر مضرمیدر تافعمیدر ؟ بونی آکلامق ایچون اون بیك قارغه‌نك معده‌سنده هم تخم زمانی هم‌ده تخم یمدیوده بوجك بیدیکی زمان تدقیقات یاپلاندر. بوبوجکلرك اعما ایتدیکی تخم اله آلنور . قارغه‌نك

[مابعدی ٤ نجی صحیفه‌نك ٣ نجی ستونده]

ملی مجادله‌مزك مهم صفحاتی

خلق قونفرانسلرنده استقلال مجادله‌سنه دائر اولان دردنجیسی مهم برموضوعه تماس ایدییوردی

سقاریا حربنده تورك سوایلدی

معارف وکالتی تعلیم وتربیه دائره‌سی خلق تربیه‌سی شعبه‌سی طرفندن ترتیب ایدیلان خلق قونفرانسلری میانده استقلال حربنه عائد اولان قونفرانسلردن دردنجیسنك اولکی کون تورك وجاغنده ویرلدیکنی دونکی نسخه‌مزده یازمش ووقتك کیچ ولماسنه بناءً فضله تفصیلات ویره‌مه‌مشدك . بوکونکی نسخه‌مزده نوق ایتمامك مفهم بولدیغمز بوقونفرانسی تلخیصاً نقل ایدییورز :

تورك اوجاغی قونفرانس سالونی ساعت بشده سامعین ایله دولمشدی . خلق ، کندیسنی خلاصه واستقلاله کوتورن بو بویوك مجاهده‌نك صفحاتی متخصص بر آغزدن دیکله‌مك ایچون فوق العاده بر علاقه کوستریبوردی . ساعت بش بچقده قونفرانسچی ارکان حرب بیکباشی حودت کریم بك کرسی‌یه چیقدی و شاعیده‌کی مقدمه ایله قونفرانسنه باشلادی :

ـ محترم افندیلر ؛

بوکونکی قونفرانسك همان هیئت عمومیه‌سی وکله‌جك قونفرانسك برقسمی یونانلیلرله جریان ایدن محاربانه عائد اولاجقدر. اساساً استقلال حربنده‌کی حادثات تاریخیه‌ده بویله‌در . چونکه ٢٣ نیسانده مرکزی آنقره‌ده اولمق اوزره تأسیس ایدن آناطولی حکومتی مصالحه‌یه طریق ایله احقاق حق ایچون چوق [illegible] ایچون چوق چالیشدی ، هرتدبیره توسل ایلدی . فقط دول ائتلافیه‌سی دیلرکه یونلر عاصی برچه‌در ، نلره بوکبی مطالب دکل ، مطاوعت تامه یاراشیر . ضمناً فاده ایلدیلر که کندیلرکه ذیونان [illegible] ادعا ایتدیکمکز اك عزیز حقلریکزدن هم برقسمنی ده اولمزه وعد ایلهدك . اوزمان بونك قارشوسنده آنجاق قوتل اولمادیغی ویونان اردوسی قطعی بر مغلوبیته اوغراتمادیغه مقصده وصولك غیر ممکن اولدیغنی تقدیر ایدن حکومت احضاراته باشلادی.

[مابعدی ٤ نجی صحیفه‌نك ٤ نجی ستونده]

تلسز تلفون پوسته‌لری

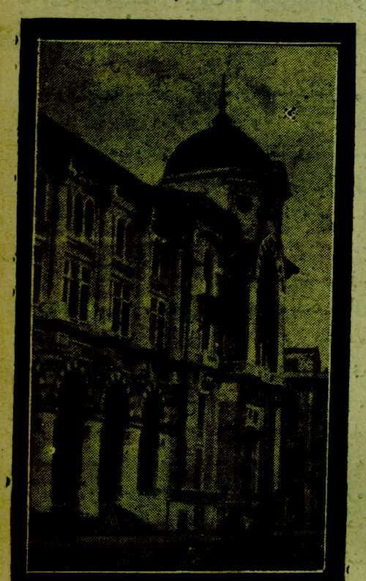

تلسز تلفون ستودیو دائره‌سنك تأسیس ایدیلدیکی

استانبول کی پوسته‌خانه بناسنك قسم مخصوصی

تورك تلسز تلفون شرکتی طرفندن تأسیسنه باشلاناحق اولان تلسز پوسته‌لرنك مایسك برعجی کونی رسم کشادینك اجرا ایدیلمسی مقرردر .

استانبول پوسته‌خانه‌سنك اوست قاتنده تأسیس ایدیلمش اولان ستودیو دائره‌سنده اوچ کوندن بری ویریلن قونسرلر وحوادثلر مملکتك مختلف یرلرنده موجود تلسز آخذه‌سیله مکمل برصورتده دوبولمشدر .

ارکان حربیهٔ عمومیه‌سی ، تلسز تلفون پوسته‌لریمزك فعالیتی اثناسنده اوق میدانی استاسیونك بوارسالاتی تنویش ایتمه‌سی ایچون تبلیغاتده بولونمشدر .

یونان قانون اساسیسنك تصدیقی ایسته‌نیور

استانبول، ١٤ (آ . آ) ـ آتنه‌دن فوس غزته‌سنه بیلدیریلیور . رئیس جمهور قوندوریتیس قانون اساسینك برآن اول مجلسجه تصدیقی باش وکیلدن طلب ایتمشدر .

چین مایتپرورلری ایله قومونیستلر راسنده

چوق مهم برحادثه

جنرال قای شك عمدی جبراً سلاحدن تجرید ایتدی

عمله ایله ملیتپرورلر آراسنده قانلی مصادمه‌لر اولییور ـ روسلر قای شه‌کی چین انقلابنه خیانتله اتهام ایدییورلر

موسقووا ، ١٤ (آ . آ) ـ تاس آژانسی تبلیغ ایدییور : ١١ نیسان صباحی ساعت ایکی ایله اوچ آراسنده شهرك تکمیل مناطقنده عمله لیس تشکیلاتی سلاحدن تجرید ایدلمشدر . تقویه ایدیلن عسکری مفرزه‌لر شانغهی عمله سندیقه‌لری مجلس بناسیله سندیقه‌نك متعدد نواحی تشکلاتنه عائد عمله‌لری آیلوقه ایتمشلردر . متعدد عمله‌لنده مصادمه‌لر اولمش وتفنك ومیترالیوز استعمال ایدلمشدر . عمله محافظ مفرزه‌لری آکسزین مجموعه معروض قالدقلرندن اسیر ایدلمشلردر . غزته‌لره نظراً ١٣ کیشی ئولمش ویك چوقده یارالانمشدر . سلاحدن تجرید ایدیلنلردن برچوغی توقیف ایدلمشدر. شانغهای عمله سندیقه‌لری مجلس رئیسی وانغ شوهائو موقوفلر میانده بولونمقده‌در . قای شه‌نك مارفنداری اولان شانغهای قوماندانی یوتوش نشر ایتدیکی رسمی بیاننامه‌ده عمله محافظه مفرزه‌لرینك سلاحدن تجریدنی بومفرزه‌لر آراسنده وقوعه‌کلن

[مابعدی ٤ نجی صحیفه‌نك ٥ نجی ستونده]

بوسنه‌کی لایچینغ ایلك بهار پنایرنده

یدی یوز سنه‌دنبری سنه‌ده ایکی دفعه کشاد ایدیلمکده اولان لایچینغ پازارلری بو بهار چوق پارلاق اولمشدر

یابرك کشاد ایدیلدیکی لایپزیغ شهری بلدیه دائره‌سی

لایچینغ ، (خصوصی مخابرمزدن) ـ ٧٠٠ سنه اولدن تأسیس اولونان وهر سنه ایلك بهار وصوك بهار مداینده ایکی دفعه آلمان معمولات وصنوعاتنك تشهیر ایدلدیکی بویوك شهر ، آلمان قتصادیاتنك جهان پیاسه‌سنده‌کی درجهٔ موقعه معیار اولمق اعتباریله ، داخل وخارجك اوته‌دن بری علاقه‌سنی جلب ایتمش وباره دوشوکلکنك قالقماسندن صوکره (نورمل) شرائط داخلنده یکیدن وجوده کلن ایلك سرئی واق عنوانیله بالخاصه بوسنه‌کی پنایرك ، نصل رچهره عرض اداء حکی اك زیاده صراق ایدیلیوردی .

بو پنایرك ایلك ایکی کونی اك حرارتلی اك جیوجیولی زمانیدر .

بزده بونك ایچون مارتك ٦ نجی پازارکونی ایرکندن درعت ترنه بیندك .

لایچینغ برلیندن آنجق ٣ ساعت مسافه‌ده‌در. اوله ایکن بسبتون باشقه برعالم ترندن ایندجه‌سرئی کوزلتوسنه رغماً شهر (برلینه) نسبله داها فرح داها آسوده برتأثر ویرییور . ساقسونیا اهالیسی ایدون باشقه ، قومشی رشیوه تفظ ایدییور . پولیسلر ، قومدوکتورلر ، شوفورلر ، هیچ

[٣ نجی صحیفه‌نك ٣ نجی ستونده]

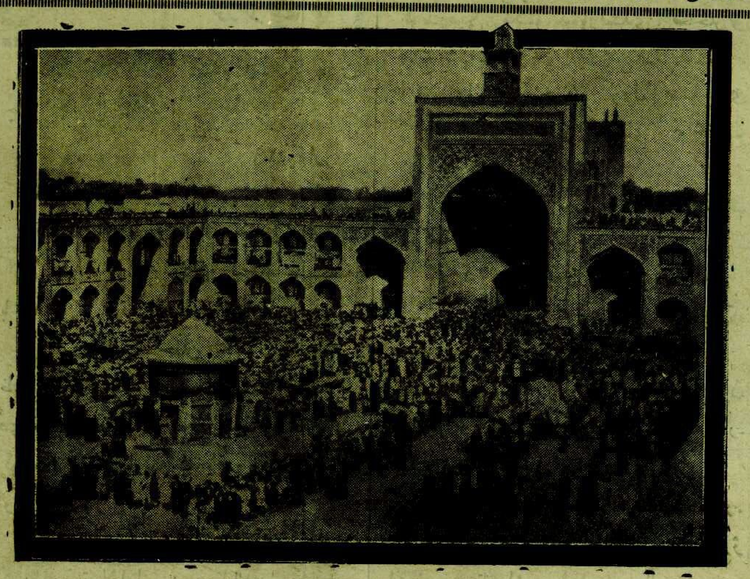

مشهدده امام رضانك قبرینی زیارت منظره‌سی

[بلزیسی آسیا مکتوبلری ستونمزده‌در]

آلمانیاده بحری انشاآت

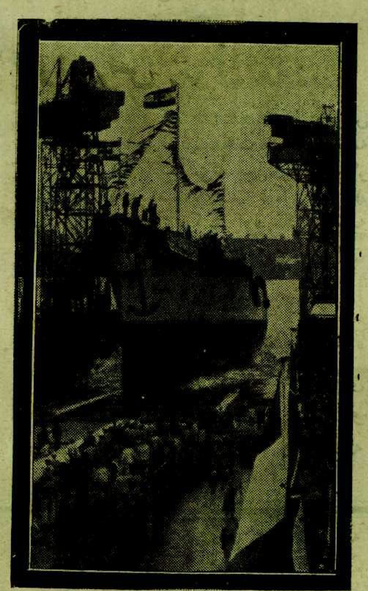

کونیغسبرغ قروزاوزرینك رسم تنزیلی

آلمان بحری تسلحات ایچون ورسای معاهده‌سنك کندیلرینه بخش ایتدیکی دار حقوق داخلنده چالیشمقده‌در . صوك کونلرده ویلهلمسهافنده کونیغسبرغ اسملی بر سریع سفر قراووروزك رسم تنزیلی بویوك مراسمله اجرا ایدلمشدر .

عینی اسمی طاشیان آلمان قروزوزی ، جهان حربنده آلمانلرك شرق آفریقادکی مستعمله‌کلری انکلیزلر طرفندن اشغال ایدیلیرکن روفیچی نهرنده باتمشدی .

ازکلتره وبالقانلر

یونانلیلرك آراسنی آچیور

یونانستان ، انکلتره‌نك تأثیریله یاپدیغی تجارت معاهده‌سنك تعدیلنی ایستیور

استانبول ، ١٤ (آ.آ) ـ آپویه وماتینی غزته‌سنه آتنه‌دن بیلدریلدیور : یونان باش وکیلی زائمیس انکلیز سفیرینی زیارت ایتمشدر . بوزیارت یونان سیاست خارجیه‌سی حقنده حکومتی نامنه تأمینات ویرمکه معطوفدر . تأمینات، بورجلر اشتلافنامه‌سنك امضالانمه‌سی مناسبتیله انکلتره طرفندن اظهار اولنان ارزویه مبنی ویرلمشدر .

زائمیس انکلیز سفیرینه یونان سیاست خارجیه‌سنك محافظه‌کار اولدیغنه دائر تأمینات ویرمش و سفیر بو تأمیناتی تلغرافله لوندره‌یه بیلدیرمشدر .

بوملاقاتدن صکرا عقد ایدیلان قابینه اجتماعنده باش وکیل انکلیز سفیریله مکالماتی آکلاتمشدر ، قبصه بر مذاکره‌یی متعاقب روسیه و یونانستان آراسنده منعقد تجارت مقاوله‌سنك تعدیلی ایچون خارجیه ناظرینه صلاحیت ویرلمشدر. آلنان معلوماته کوره انکلتره ، روسیه ایله یونانستان آره‌سنده منعقد بولنان تجارت مقاوله‌سنك فسخنی ایسته‌مشدر . سفیر یونان باش وکیلیله ملاقاتنده بو مسئله‌یی موضوع بحث ایتمشدر .

استانبول ، ١٥ (آ.آ) ـ مه‌تاریخیسیس غزته‌سی آتنه‌دن استخبار ایدییور . مجلس نظار بواشه‌ویك پروپاغانداسنك امنی ایچون یونان ـ سوویت معاهده‌سنك تعدیلنه قرار ویرمشدر . سوویت سفیری تعدیله موافقت ایتمدیکی تقدیرده یونانستان معاهده‌یی کندیلکندن فسخ ایده‌جکدر.

ایتالیا ـ یوغوسلاویا اختلافی

استانبول ، ١٥ (آ.آ) ـ مه‌تاریخیسیس غزته‌سی یونان حکومتنك ایتالیا ـ یوغوسلاویا اختلافنه قاریشماغه قرار ویردیکنی آتنه‌دن استخبار ایدییور .

سه‌وردن لوزانه

حقوق مکتبنده قونفرانس

لوزان دارالفنونی حقوق دول و حقوق جزا پروفسوری فرانسز ـ آلمان مختلط حکم محکمه‌سی سابق رئیسی موسیو مه‌رسیه بو آقشام ساعت بشده حقوق مکتبنده برقونفرانس ویره‌جکدر . هرکس کله‌بیلیر .