مطبعه اداره خانه‌سی

انقره ، جان قدری جاده‌سنده دائرهٔ مخصوصه
تلغراف آدرسی : « آنقره حاکمیت ملیه »

اطوماتیك تلفون { باش محرر ۱۰۶۳ / هیئت تحریریه ۱۰۶۲ / اداره ۱۰۶۴

غزته واداره‌سنه عائد هر نوع اوراق اداره مدیریتی نامنه گونده‌رلمالیدر .
حوالت ویرلمسی آرزو ایدیلن مکتوبلر ایچون بش غروش پوسته پولی لف ایدلمالیدر .

حاکمیت ملیه

آبونه شرائطی

سنه‌لکی ۱۷۰۰ ، آلتی آیلغی ۹۰۰ ، اوچ آیلغی ۵۰۰ غروشدر .
اجنبی مملکتلرینه سنه‌لکی ۳۰۰۰ ، آلتی آیلغی ۱۶۰۰ غروشدر . اوچ آیلغی ۹۰۰

قیمت مقدره‌سز مکتوب ایچنده گوندرلن پارالرك ضیاعندن اداره‌جه مسئولیت قبول اولونماز .

نشر ایدیلن اعلانلرك محتویاتندن دولایی مسئولیت قبول ایدلمز .
اعلان شرائطی اداره مدیریتی ایله قرارلاشدیریلیر .

سکزنجی سنه ـ نومرو ۲۰۶۹ | ۱۰ شوال ۱۳۴۵ | سالی ۱۲ نیسان ۱۹۲۷ | نسخه‌سی ۵ غروشدر

تورکیه‌نك رولی

غزته‌مزك اولکی کونکی نسخه‌سنده نشر ایدیلان وخارجیه وکیلمز توفیق رشدی بك افندی طرفندن « ماتن » غزته‌سنك محرره واقع بیاناتی ، بکا برمدت ول برآوروپالی مفکرك مملکتمز حقنده اظهار ایتدیکی احتساساتی ناطر لاندی .

موی الیه متفکر دیوردکه : « تورکیه کچولمش اولسنه رسماً وفعلاً دول خمسه‌دن هیچ بریسنه نصیب اولمایان معظم ررول اینا ایتمکده‌در . مملکتکز ، دنیانك اك سیوك بکی قطعه‌سی اولان آوروپا ایله آسیا آراسنده متوسط ررول اوینامقده و بو ایکی قطعه‌نك یکدیکری ایله نصل آکلاشیله‌جکلرینه فعلاً برعونه اراءه ایتمکده‌در . فی جفه یاپدیقمز شیلر او قادار بویوکدرکه ، اوراق‌دن اینا ایلانیور . بر حکایه و فابله کبی کیکیور . فقط ایچیکزه کلوب‌ده کوزایله کوردکمز صوکرا آرتق اینانمامق قابلیدر ؟ درت سنه بچیده ملکتی استیلادن خلاص ومصرلرجه دوام ایدن جنبی تسلطلرندن قورتاران جمهوریت ، پارلمانتو بر دولت ، اسوجه قانون مدنیسی ، ایتالیان جزا قانونی ، قادینلغك حریتی و حیات اجتماعیه و فکریه اشتراکی ، شایقه و باشدن باشه مملکتی ارمش اولان بو اعمار فعالیق ، بوتون بونلر حقی حکایه و ماصالدرده سویلنمش ولا کن بو که تورکیه عارفندن تحقق ایتدیرلمش ایشلردر . بوکا اراقدن اینا ایلیه‌بورسه معذور کوریکز . فقط بونلری یاپارکن ، مملکتکز دها بویوك بر ایش یاپمقده‌در : بر طرفدن آوروپاده شرق ملتلرینك عصر مدنیتی تحمل ایتمك قابلیتندن محروم اولدقلری عائد تکون ایتمش اولان عصر دیده بر خرافه‌یی کوکندن کسوب آتیور ودیکر طرفدن‌ده شرق ملتلرینه غرب مدنیتی ایله شرق ملیتجیلکنك قابل امتزاج وتألیف اولدیغنه عائد بوکسك بر عونه اراءه ایدییور . بو نقطهٔ نظردن ، شرق وغرب سنرك بویك وعزیمکار رهبرلریکزه تقدر منتدار اولسه‌بری واردر . بونلرك یاپدقری انقلاب آیرپی ، تفرقه و اختلاف سوقیجی ، ملی غیرتی تحریك ایدمرك باشقه‌لرینه خصومت وعداوت تلقین ایدن برانقلاب دکلدر . خایر ! تماماً عکسنه اولرق ، ملی غیرت وشعوری تحریك ایتمکله برابر ، بشری وعمومی بوله سوق ایلمکده و شمدیه‌دکر مشترك بر ساحه اوزرنده یورومه‌لری ـ یم الامکان حد اولونان شرق ایله غربه بوله بر ساحه‌نك موجود اولدیغی وبو ساحه اوزرنده هر ایکی قطعه‌نك مشترکاً یورویه‌جکلرینه برعونه اراءه ایتمکده‌در . بو نه‌قدر بویوك ، عالیشول ، عالی بر عملیه‌در . سنرك ویردیکمز درس تأثیری ایله شرق نهائی غایه و املرنده غرب ایله برله‌شیور . آرتق ایکی قطعه آراسنده‌کی مباینت شدیت قالمیور وغرب عالمی شرقك تجدد وانتباه فعالیتلری قورقوسزوسه‌میانی ایله قارشیلایه بیلیر . بیلیورمکز ، جهان ذهنیتنده بونقدر عظیم بر انقلابدر و انقلابی ، بشریت سنرده وسنرك بو ایکی رهبرلریکزدیوندر . »

خارجیه وکیلی توفیق رشدی بك ماتن غزته‌سی مخابرینك سؤالرینه جواب اولمق اوزره تورك دولتنك خارجی سیاستی حقنده ایضاحات ویررکن تورك رهبرلرینك بوقادر سرد اولومان اساسلره نه درجه رعایت ایتمکده اولدقلری بر دفعه دها تأیید ایلمشدر . مملکتمز جغرافیا اعتبارایله ، شرقه منسوبدر فقط تاریخی ، ذهنیت استعمالی اعتبارایله غربه مربوطدر . بناءً علیه هر ایکی عالمی آکلامق وآرالرنده متوسط رولی اویناملق ایچون اك مساعد بر وضعیتده‌در . شرقلی اولمق اعتبارایله ، غربه شرقك دخی بشری هیچ بر شیئه وازجمله مدنیت وعصره ضد حیاتنه بیانجی اولدیغنی اثبات ایتمکده‌در . غربلی اولمق اعتبارایله ، شرقه ، بو مدنیت خارجنده چارهٔ خلاص اولدیغنی وبو مدنیتله شرق ملیتجیلکی آراسنده ضدیت بولونمدیغنی فعلاً کوستریور . ایشته بونك ایچون‌درکه ، خارجیه وکیلمزك‌ده تأیید ایتدیکی وجهله بزم عمومی سیاستمز ، جدالجو ، اختلاجی اولمیوب . بالعکس او ، تأساسندن ، تا کمیندن براشبریجی ، تألیف ایدیجی ، صلح وسلامت تلقین ایدیجی‌در وبونه بونك ایچون‌درکه ، نه شرق ونه غرب بزسز حرکت ایدمزلر . بزوتون شرق ملتلرینك اویانمه‌لرینی وعصر حاضرك ایجابانتنه کوره مادی ومعنوی حیاتلرینی تنظیم ایتمك موقعنده بولونمه‌لرینی ازجان ودل آرزو ایدرز . زیرا کندیمز ایچون روا کوردیکمزی باشقه‌لرندن اسیرکه‌یه‌مز . فقط عین زمانده‌ده بو اویانیشلغك ، بو انتباه و تجدد کرمه قارشی ، غرب مدنیتنه قارشی خصم برماهیت اکتساب ایتمسنی آرزو ایتمه‌ز . زیرا بویله بر وضعیتك بهمه‌حال ونهایت النهایه خسرانله نتیجه‌لنه‌جکنه قانعز ، ایشته سیاست عمومیه‌مزك ملهم اولدیغی و حیاتمزك تا اعماقدن قوپوب کلن اساسلر !

آغا [illegible] حمد

بویوك ملت مجلسی داخلیه ، پوسته ، امنیت عمومیه ، ژاندارما ، خارجیه ، مطبوعات وصحیه بودجه‌لرینی قبول ایتدی

داخلیه وکیلمز [illegible] بیاناتی

داخلیه وکیلمز : « مملکتمزك وضعیت عمومیهٔ داخلیه‌سی فوق العاده مکملدر » دییور

داخلیه وکیلمز جمیل بك

بویوك ملت مجلسی دون بودجه مذاکراتنه دوام ایتمشدر . داخلیه وکیلمز جمیل بك بو مناسبتله بیانات آتیه‌ده بولونمشدر :

— محترم افندیلر ؛ داخلیه وکالتنه و وکالته مربوط اولان مدیریت عمومیه‌لر بودجه‌لرینه دائر مختصراً عرض معلومات ایتمك ایستیه‌بورم . داخلیه وکالتی بودجه‌لری کچن سنه مجلس عالیجه قبول بویورولمش اولان بودجه‌لردن نقصاندر . فقط فعلی وضعیتده دولتك وظائف عمومیه‌سی خلدر اولیه‌جق صورتده کیتدکجه زیاده کیفیته حمیت ویرلمك صورتیله بو نقصان تلافی ایدلمشدر . مملکتك وضعیت عمومیه داخلیه‌سی فوق العاده ایدیور . مساعد شرائط داخلنده ایشلنمکده ووظائف اداریه و نضباطیه پك مساعد برساحه‌ده جریان ایتمکده‌در . آسایش مکملدر . حلق رفاه وسکونه بشلرینه دوام ایدییورمکده‌در . فعالیته هیچ رجعت یوقدر . اوفاق نفك وقایع فاعللری‌ده ضابطه‌نك قوتی سایه‌سنده درحال یاقالنه‌رق محاکم

[مابعدی ٤ نجی صحیفه‌نك ۱ نجی ستونده]

خارجیه وکیلمزك خارجی سیاستمز و بالقانلر دولتلریله مناسباتمزه دائر بیاناتی

وکیلمز دیوركه « خارجی پولتیقه‌ده تعقیب ایتدیکمز بولك اول امرده حضور وامنیتمزی استهداف ایدن وبین الملل مناسباتده اختلافاتدن اصلا استفاده ایتمیه‌رك بالعکس ملتلر آراسنده‌کی حسن مناسباتده منفعت بولان مستقیمانه ماهیتی نظردقتی جلب ایتمکه لایقدر »

بالقانلر وضعیتی حقنده‌کی بر سؤاله جواباً خارجیه وکیلمز ازجمله دیمشدرکه : « بالقانلر دولتلرینك جمله‌سیله وآیری آیری هر بریله حسن مناسباتمز وصمیمی مناسباتمز اعظمی مستعد وطرفدار اولدیغمزی هر مناسبتده سویله‌مکده واعلانه ایتمکده اولدیغمز کبی داخل اولماریغمز ریاضیه‌دار بولونماریغمز هر هانکی بر تشکلی بالطبع علیهمزده تلقی ایدمرك اولکی کوره تدبیره متوسل اولوجغمزی‌ده اظهاردن احتراز اولماردی ! »

خارجیه وکیلمز توفیق رشدی بك خارجیه بودجه‌سنك مذاکره‌سی مناسبتیله دون بویوك ملت مجلسنده ایتدیکی نطقی ایراد ایتمشدر :

محترم آرقداشلر ؛ خارجی پولتیقه‌ده تعقیب ایتدیکمز بولك اول امرده حضور و امنیتمزی استهداف ایدن وبین الملل مناسباتده اختلافاتدن اصلا استفاده ایتمیه‌رك بالعکس ملتلر آراسنده‌کی حسن مناسباتده منفعت بولان مستقیمانه ماهیتی نظردقتی جلب ایتمکه لایقدر بو خط حرکتمز آچیق معاهده‌لرله وائتلافلرله واونلرك خاصاً نطبیقاتنه دقت ایتمکله وعینی حرکته مقابله‌یه مزدن انتظار ایتمکله تظاهر ایتمکده‌در . ایشته بو مستقر سیاستمز صورت عمومیه‌ده نورمال اولان مناسبات عمومیه‌مزده دوستلقلریمزك قیمتی وعلی العموم مناسبات ومذاکره‌لریمزده وضوح وحسن نیتی تظاهر ایتدیرمکده اولدیغنی امید ایدیورم . عینی زمانده شوراسنی‌ده درحال علاوه ایتملیم‌که ؛ بالخاصه یقینمزده کذران اولان احوال وحادثاتك ، بزه قارشی بسله‌ییلن هردرلو افکار وحسیاتی خصوصی بر تیقطه تعقیب ایتمکده اولدیغمزه شبهه یوقدر .

یکی اقامت وتجارت معاهده‌لری

خارجیه وکالتکزیکی اقامت مقاوله‌لری وتجارت معاهده‌لری احضار وبویوك ملت مجلس عالیسنه تقدیم ایتمکده بولونمشدر . بو معاهده‌لرك موقع تطبیقه وضعنده مناسبات قصادیه‌مزی تنظیمه خادم اولمسنه واقتصادی انکشافزی تسهیل ایتمسنه تقدم ایتدیکمز بودجه‌نك خطوط عمومیه‌سی مالی مسائل ایچون حکومتکزجه تعقیب ایدلمکده اولان فکر تصرینه موافق اولمقله برابر مناسبات خارجیه‌مزك استلزام ایتدیکی اساسانه‌ده وفایده بیله‌جك ماهیتده‌در .

بوغوسلاویاده‌کی تورك تبعه‌سنك املاکی مسئله‌سی

رجب زهدی بك (سینوب) — افندم ، بوغوسلاویاده تورك تبعه‌سنك برچوق اموالی واردر . بونلردن هیچ برصورتله استفاده ایدیله‌میور . نه‌وقت استفاده تأمین ایدیله‌جکدر ؟

خارجیه وکیلی توفیق رشدی بك — رجب زهدی بك آرقداشمزك بوغوسلاویاده‌کی تورك املاکنك تسلیم ایدلمسی وعدینه اینانمق واونك فعلیاتنه انتظار ایتمك اك موافق مصلحت اولسه‌کرکدر . باخصوص اظهار اولنان متقابل حسیاتك وقواعد عمومیه‌یه رعایت لزومنك بونی تسهیل ایده‌جکنی ظن ایتمکده حقلیم .

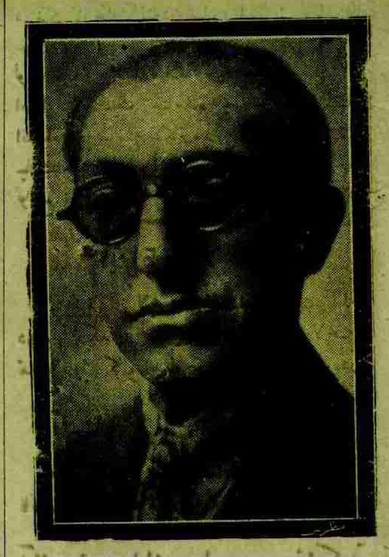

خارجیه وکیلی دوکتور توفیق رشدی بك

تورك ـ یونان ائتلافی حقنده

مظهر مفیدبك (دکزلی) — افندم یونانلیلرله عقد اولنان ائتلافنامه‌لر تطبیق اولونیوری ؟

خارجیه وکیلی دوکتور توفیق رشدی بك — افندم یونانلیلرله عقد ایدیلن ائتلافنامه‌لر بویوك ملت مجلسنجه تصدیق ایدلدکدن صوکرا مخلط مبادله قومیسیونه تودیع ایدلمش بولونیور .

بناءً علیه مذکور ائتلافنامه‌نك تطبیقاتی بنه ائتلافنامه‌لرك متفننده درپیش ایدیلن مجرایی ، سیر طبیعی‌یی تعقیب ایتمکده‌در . قاعدتمزجه مثبت وافی نتایجه واربله‌بیله‌جکنی قوتله ایتمکده‌یز . چونکه ایکی حکومت آره‌سنده‌کی حسن مناسبت وافی قومشولق تأسسی ایچون مشاهده‌سیله جداً ممنون اولدیغم وبزم سیاستمزك معکسی اولان تظاهرات دوستانه بونکیبنانه بیاناتك باشلیجه استنادیدر . وفعلیاتك نی تکذیب ایتمیه‌جکنی ظن وامید ایده‌رك عرض ایدییورم .

شرق وجنوب قومشولرمزله مناسبات همجواری

رمزی بك (غازی عینتاب) — افندم ؛ شرقده وجود ایده ائتلافنامه‌لرك عقدندن صوکره‌ده حدودلرده حادثه‌لردن بحث اولونیور . بو حادثه‌لر نیتمیه‌جکمیدر ؟

خارجیه وکیلی توفیق رشدی بك (دوکتور) — شرق حدودلرنده‌اك باشده تورکیه ـ روسیه حدودنده هیچ بر وقت بر حادثه ولدیغنی خاطرلامیورم و ولامشدر . غرب حدودنده آنقره معاهده‌سندن بری یکی هیچ روقعه بیلمه‌یورز . ایران حدودنده فی الحقیقه آره صره منفرد وقایع محدث ایتمکده‌در . بو وقایعه قارشی‌ده تورکیه ـ ایران معاهده‌سنده درپیش ایدیلن تدابیرك تطبیقی جدیتله تعقیب اولونمقده‌در . آنجق سوریه حدودنده سوك کونلرده ماردین جنوبنده‌کی بعض عشیرتلر طرفندن برقاچ شقاوت تشبثی وقع اولمشدر . بو تشبث حدود خلقمزك اضطرابی بادی اولمشدر . فقط سوریه ائتلافنامه‌لری دخی محتمل حادثاته قارشی طرفینك تدابیر متقابله‌سنی احتوا ایتمکده‌در واو تدابیر وضوح ایله تعین ایتمشدر . بناءً علیه بو تدابیرك احتمالله تطبیقی بوکبی حادثه‌لرك ظهورینه مانع اولمه‌جغنه شبهه یوقدر .

باقانلر حقنده بر سؤال

فائق بك (تکیرطاغی) — افندم ؛ بالقانلرده بعض تربیات سیاسیه وانقلابلر وقوع ولدیغنه‌دائر مطبوعات معلومات ویرمکده‌در . لطفاً وکیل بك افندینك بوخصوصده بزی تنویر بویورملری رجا ایده‌رم .

خارجیه وکیلی توفیق رشدی بك — باقان دولتلرندن یونانغومشومزله اولان مناسباتمز حقنده براز اول بالوسیله بحث ایتمشدم . دیکر باقان دولتلریله وونلردن هر بری ایله آرامزده‌کی مناسبات اختلافك وجودینه وقف بولونمایورز . باقانلرك زمان زمان مختلف سیاستلره جولانکاه اولدیغی واراصیرا باقانلر آراسنده تنبیه‌له‌مه‌ین عمومی آکلاشما تشبثلرینك وقوعه‌بولدیغی جمله‌کزك معلومیدر . بوخطه‌ده بزم نقطهٔ نظرمزدن مثبت ویا منفی برشکلده

[مابعدی ۳ نجی صحیفه‌نك ۲ نجی ستونده]

صحیه وکیلمزك بیاناتی

محترم وکیلمز مؤسسات صحیه‌مزك برسنه‌لك قیمتلی فعالیتنی ایضاح ایتدی

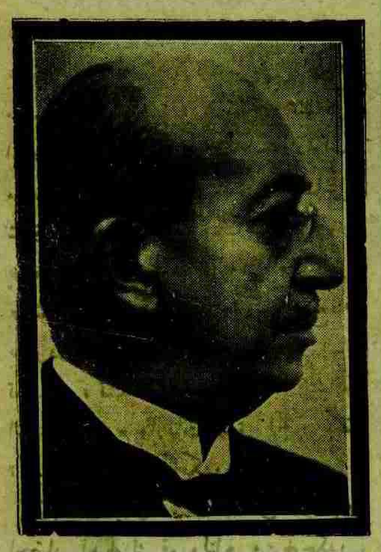

صحیه وکیلمز دوکتور رفیق بك

— افندم ؛ هیئت جلیله کزمساعده‌بویورسه ، صحیه ومعاونت اجتماعیه وکالتنك ۱۹۲۶ سنه‌سی ظرفنده‌کی فعالیتی حقنده بعض معروضاتده بولوناجغم . ۳۳۸ سنه‌سندن بری هیئت جلیله کزجه قبول بویورلمش اولان پروغرام داخلنده خطوه خطوه تعقیب ایده‌رك پروغرامده هر نه‌قدر وجوده کتیردیکمز تأسیسات ایله احضاری اولرق سائر عمومی نقطهٔ نظردن الیوم مملکتنده‌کی وضعیتی هیئت جلیله کزه عرض ایده‌جکم . ایشه باشلادیغمز زمان هیئت جلیله کزك اول امرده مملکتنده خلقك حیات وصحتی نقطهٔ نظرندن لزومنه قانع اولدیغکز وبدواً [illegible] خانه‌لری ، اداره خصوصیه ولدیه‌لره عائد موجود تأسیسات صحیه‌لرك عینی پروغرام داخلنده توحیداً یوروسی ، سیتمه مجادله‌سی ، امراض زهریه مجادله‌سی ، تراخوم مجادله‌سی ، دوغوم أولری ، آمه یوردی ، طب

[مابعدی ۳ نجی صحیفه‌نك ۲ نجی ستونده]

طیاره پیانقوسنك اوچونجی کشیده‌سی

بوکشیده‌نك اك بویوك اکرامیه‌سی اولان ۵۰۰۰۰ لیرا ۴۸۲۱۱ نومرولی بیلته اصابت ایله شهر

استانبول ، ۱۱ (خصوصی مخابریمزدن) — ایکنجی ترتیب طیاره پیانقوسنك اوچونجی شیده‌سی بوکون (دون) دارالفنون صالونده اجرا ایدیلمشدر . بوکشیده‌نك اك بویوك اکرامیه‌سی اولان ۵۰۰۰۰ لیرا ۴۸۲۱۱ نومره‌یه اصابت ایتمشدر .

دیکر بویوك اکرامیه‌لر

۱۷۳۶۳ نومرولو بیلت ۲۵۰۰۰ لیرا ، ۴۸۵۰۸ نومرولو بیلت ۱۵۰۰۰ لیرا ، ۱۰۳۳۲ ، ۸۱۱۳ نومرولی بیلتلر ۷۰۰۰ لیرا ۱۷۸۱۶ و ۳۸۰۰۹ نومرولو بیلتلر ۵۰۰۰ ر لیرا قازانمشلردر .

۱۵۰۰ لیرا قازانان نومرولر

۴۹۲۱۲	۶۲۴۰	۲۰۰۴۷	۴۱۷۵۵
۱۴۰۱۲	۳۴۹۳۸	۵۸۰۲	۸۱۸۶
۱۷۵۸۹			

۶۰۰ لیرا قازانان نومرولر

۴۶۷۹۱	۱۲۳۶۸	۲۳۹۳۶	۳۷۲۰۰
۲۴۴۱۶	۲۴۸۷۲	۲۶۷۸۲	۴۵۹۰۲
۴۰۵۰۲	۲۰۷۱	۱۸۲۸۳	۳۸۲۳۵
۳۱۱۰۷	۲۹۷۲۷	۶۴۸۲	۳۷۸۰۲
۴۷۳۷۲	۱۸۵۰۲		

۳۰۰ لیرا قازانان نومرولر

۴۳۷۵۲	۲۸۴۵۵	۶۲۶۴	۶۲۰۸
۲۷۷۶۲	۲۰۶۸۴	۳۶۰۴۹	۳۱۰۳۲
۹۷۷۹	۳۷۷۲۹	۲۴۱۸	۲۵۱۵۷
۴۱۸۱۱	۱۹۷۶۳	۱۵۹۸۳	۲۰۰۲۱
۳۴۱۲۷	۲۹۵۳	۲۹۸۷۰	۹۷۲۶
۶۳۸۳	۹۴۷۰	۲۷۱۰۳	۳۵۵۹
۴۳۱۷۷	۱۲۴۲۹	۱۱۱۰۳	۸۰۶۹
۱۳۸۸	۴۵۸۲	۱۰۰۴۸	۴۰۹۶۴
۶۶۷۴	۲۳۳۳۰	۴۸۷۸۲	۹۴۵۵
۱۹۸۹۴	۲۴۲۷	۱۲۵۷۶	۳۲۲۳
۴۱۶۰۲	۱۶۵۵۷	۳۳۶۸۷	۴۶۴۲۲
۴۸۶۸۱	۱۷۲۸۸	۳۶۳۵۸	۱۵۳۸۷
۱۶۱۷۰	۲۹۷۶۳	۹۰۴۹	۳۸۸۶۱
۱۸۲۳۶	۳۴۱۶۵	۲۳۸۷۹	۳۸۳۴۹

۱۵۰ لیرا قازانان نومرولر

۴۶۸۵۲	۱۴۲۱۱	۴۳۵۶	۱۷۹۶۱
۱۱۷۸	۲۳۶۰۰	۲۵۶۵۳	۱۷۵۳۶
۱۹۱۵۶	۴۹۳۸	۳۹۱	۳۸۷۴۹
۲۶۸۹۸	۴۹۹۹۷	۱۶۹۹۸	۲۵۳۴۶
۳۴۳۹۱	۱۷۳۲۱	۴۰۸۲۰	۱۵۱۵
۳۰۷۹۴	۴۶۹۰۵	۱۵۸۰۷	۴۰۶۷۴
۳۹۰۰۵	۱۵۸۹۶	۱۱۹۸۳	۳۳۸۱۷
۱۸۵۳۶	۳۶۲۶۷	۸۵۶	۲۴۳۹۳
۴۴۱۰	۳۶۲۸۳	۴۸۰۱	۵۶۰۹
۴۴۵۲۰	۴۶۱۸۹	۲۲۸۶۲	۲۷۵۷۷
۴۷۹۸۲	۱۱۹۲۵	۳۸۹۱۹	۱۹۶۴۵
۱۴۵۷۶	۲۷۸۴۱	۶۵۶۷	۳۵۷۵۳

[مابعدی ٤ نجی صحیفه‌نك ٦ نجی ستونده]

برلینده انشا آتی بارم قالاده جامع !
— بازیسی آوروپا مکتوبلری ستونزده‌در —

حمایهٔ اطفال جمعیتی ولایت قونغره‌سی

ولایت قونغره‌سی دوننه طوپلاندی ، جمعیتك بویوك حامیسی اولان غازیمزه عرصه تعظیماته قرار ویردی

آنقره ولایت حمایهٔ اطفال قونغره‌سنك دونکی اجتماعی اثناسنده

آنقره حمایه اطفال جمعیتی ولایت قونغره‌سی دون ساعت اون آلتی‌ده چوجق سرایی قونفرانس صالوننده اجتماع ایتمشدر . آنقره ولایتی هیئت اداره‌سی نامنه لیسه مدیری فریدون بك قونغره‌یی کشاد ایده‌رك نظامنامه موجبنجه اولا قونغره مذاکراتی اداره ایتمك اوزره برریس ، بر رئیس وکیلی وبر کاتب انتخاب ایدلسی ایجاب ایتدیکنی درمیان ایتمش وانتخابات باشلانمشدر . انتخاب نتیجه‌سنده والی عاطف بك رئیسلکه ، معارف امینی اسحق رأفت بك رئیس وکیللکنه ، معارف مدیری رحمی بك‌ده کاتبلکنه انتخاب ایدلمشدر .

والی عاطف بك ریاست موقعنی اشغال ایده‌رك بویوك ملت مجلسنك براوطه‌سنده تشکل ایتدیکی کوندن بوکونه قدر بو جمعیتده جالیشان برآقداشی ریاسته انتخاب ایدلکلرندن دولایی هیئته تشکرده بولونمش وجمعیتك مقصد وغایه‌سنك علویتندن ومملکتك هر طرفنده شایان شکران علاقه اویاندیردیغندن بحث ایده‌رك بش آی ظرفنده آنقره شعبه‌سی مرکز هیئتنك شایان تقدیر فعالیته قارشی تشکری افاده ایدن برنطق ایراد ایتمشدر .

والی عاطف بك نطقندن صوکرا روزنامهٔ مذاکرات موجبنجه اولا هیئت مرکزیه‌نك راپوری فریدون بك طرفندن قرائت اولونمشدر . راپورده ، مرکز هیئتنك بش آی ظرفنده‌کی مساعیسی قید ایدلمکده‌ایدی . بالخاصه اون پاراسز اولارق ایشه باشلایان هیئتك شفقتلی خلقمزك تبرعاتیله ۸۳۵۳ کسور لیرا جمع ایتدیکنی وبو مقداردن فقیر چوجقلرك اعاشه‌سی ایچون ۴۷۲۳ کسور لیرا صرف ایدلدیکی و بانقه‌ده بر مقدار پاره‌نك موجود بولندیغی مکتبلرده فقیر یاورولرك اعاشه‌سنك تأمینندن صکرا فقیر یاورولرك احوال صحیه‌لرنده بیوك فرقلر کورلدیکی و مملکتده بر چوجق خسته خانه‌سنك عدم موجودیتی نظر دقته آلارق دوغوم أوندهکی بش یاتاغك مصارفی جمعیت

[مابعدی ۳ نجی صحیفه‌نك ٥ نجی ستونده]