# حاکمیت ملیه

مطبعه اداره خانه‌سی

آنقره ، چان قبری جاده‌سنده دائرهٔ مخصوصه

تلغراف آدرسی : « آنقره حاکیت ملیه »

اوطوماتیك تلفون { باش محرر ۱۰۶۳ ، هیئت تحریریه ۱۰۶۲ ، اداره ۱۰۶۴

غزته واداره‌خانه‌یه عائد هرنوع اوراق اداره مدیریتی نامنه کوندرلمالیدر .

آبونه شرائطی

سنه‌لکی ۱۷۰۰ ، آلتی آیلغی ۹۰۰ ، اوچ آیلغی ۵۰۰ غروشدر .

اجنبی مملکتلرینه سنه‌لکی ۳۰۰۰ ، آلتی آیلغی ۱۶۰۰ غروشدر . اوچ آیلغی ۹۰۰

قیمت مقدره‌سز مکتوب ایچنده کوندرلن پارالرك ضیاعندن اداره‌جه مسئولیت قبول اولنمز .

نشر ایدیلن اعلانلرك محتویاتندن دولایی مسئولیت قبول ایدلمز .

اعلان شرائطی اداره مدیریتی ایله قرارلاشدیریلیر .

سکزنجی سنه ـ نومرو : ۲۰۶۳ | ۱ شوال ۱۳۴۵ | پازار | ۳ نیسان ۱۹۲۷ | نسخه‌سی ۵ غروشدر


## آوروپاده یکی تورکیه

« نه بختیاردر او ملتلرکه تاریخلری یوقدر ! »

سوزنی سویله‌ین حاکم ایسه بعض بختیار ملتلرك کندیلرینه برتاریخ آرامغله مشغول اولدقلرینی ونوفی بولامادقلری ایچین درین برخسرانه دوشدکلرینی بیلمه‌مش یاخود بیلمك ایسته‌مه‌مشدر . اسکی دنیا ماضیه عائد بر سورو خاطراتك یوکی آلتنده ایکیم ایکیم ایکار کن ، یکی دنیا اوقیانوسك اورته‌سنده بربوش کمی ملال وقسوتیله صالالانوب دورویور .

بوراده نه کوکلره میدان اوقویان قرق قاتل بنالر ، نه کره‌نك مرکزینه دوغری قول آتان مدن اوچاقری ، نه شمشه‌لری کونشك شعشعه‌سیله رقابته کیریشن وبلکه فضادن بافیلنجه آرضك او نقطه‌سی منور کوسترن آلتون والماس بیغینلری ، شمالی اوزلتون ، جنوبی اولسون بر آمریقالینك روحنده‌کی بوشلغی دولدورمیور . هربرینك مطبخ بودجه‌سی ، اسکی دنیانك هرهانکی بر کوچوك دولت بودجه‌سنه تقابل ایدن آمریقالی ملیاردرلر ، حیاتلرینك صوکنده دوغری هرشیئی بر طرفه آتوب آوروپانك قدیم خرابه‌لرندن برپارچه‌طاش ، برآووچ طوپراق دیلمکه‌کلیورلر . کچلرده تر وتازه برآرشین میلیونر نیز ، مطرا ومرصع وجودینی ، آنی دوکولمکه یوز طوتمش سفیه ، سفیل ، مفلس ، مورفینومان ، قومارباز برآسیائی پرنسك آغوشنه آتدی ؛ تاکه کندی ثروتی اوبك اسمیله شرف بولسون دیه ...

صوك زمانلرده آوروپانك صفاسنی سورن بکلمه‌لرك ، هپ آمریقالیلر اولدیغی وشهرك قاپوسنده بولنرك بررمسیح کبی بکلنیلدیکنك ، هرذوقك ، هرکاکیچه‌نك ، هرططمنه ودیدبه‌نك یالکز بونلره موجود ومخصوص اولدیغی هیچ بیلیورزه . آوروپاده برآمریقالی‌یه آچیلمایه‌جق قاپو ، صاچیلمایه‌جق سینه ، اوزاتمایه‌جق قول وآل یوقدر . لکن یالیندن باقدیقکز وقت هپسنك یوزنده برحیاك قیزیلغی وهپسنك طاور وحرکتده معناً راحتسز برآدامك صرحت ویا استهزایی حالب برایکریلیش وقیوریلیشلری کورورسکز . هربری ، صانکه منفاده بر قرال کیبدر . بونلر میانده خاصةً جنوبی آمریقالیلر ایکیده بر سزه اسپانیول اولدقلرینی سویله‌مکله عان آمریقالی صفتندن بحث ایتمه‌ین آمارلر . بونلر ، بر زمانلر ، کندی مملکتلرنده آچ وسفیل قالوب آرژ نتینه ، مکسیقایه الی آخره هجرت ایتمش و اوراده افسامی ثروتلر قازانمش برنسلك دوای کبی کورو- نمکدن عادتا مضطربدرلر . « نژاد پانیولز » دیرلر وقیرلر ، رضیع « مادرید » ك همشهریسی اولانی ، یکی دوك « اوفیر » ی اوحتشم ، معظم ، « ریبودی پاه‌رو » شهرینه منسوبیتدن بیك کره اوستون طوتارلر ، زیرا ، حس ایدرلرکه ، انسانلر آره‌سنده « سه‌رول » لی برقوغاپولوانك چالیمی ، « په‌رو » لی برلاستیك تاجرینك دمه‌وططه‌سیله سلاقلر قیاس دکلدر ؛ اوبری ، بوکا نظراً ، قات قات دهااصیل وکبار برشیدر .

آوروپا ، آمریقالیلرك ثروتندن اعظمی استفاده‌یی قوپارمق ایسته‌مکده وفقط بوثروت صاحبلرندن نفرت واستحقارینی کیزله‌مکه‌هیچ لزوم کورمامکده‌در . آوروپاده ، بوتون مزاح غزته‌لریك غذاسی بونلردر . محله چوجوقلری بونلرك آرقاسندن دیللری چیقارلر ومتعرض عوام قاریلری ، بونلرك یوزینه « مایمون » دیه باغیرلر . اسکی دنیانك ، یکی دنیایه بوحقارتلرینی ؛ فقرك ، سفالتك ، ضطرابك ثروته ، رفاهیته وذوق وصفایه قارشی بواستکراهنی بك ای حس ایده‌ن آمریقالیلر یاوش یاوش آوروپایه یاپدقلری مطرد آقینلرندن فراغته باشلایورلر ؛ آوروپالیلرك کندیلرینی هم صودوقلرندن ، هم‌ده آلاه آلدقلرندن شکایت ایدییورلر .

بوکا رغماً صوك سیاحتمده ، دائمی براجنبی اوغرامش اولان اسویچره‌ده ینه بونلرك اکثریسی تشکیل ایتدکلرینه شاهد اولدم . اسویچره‌نك او بویوك کاروانسرایلرنده حکم سورمك پاتنتسی هپ بونلرك النده‌در . وآنك ایچندرکه ، برفرانز ، بر بنالیان ، برآلمانك بورلرده وضعتنك رصیغنی ، برطفیلی وضعیتندن پك اوقدر فرق یوقدر ؛ بله بالعکس ، هیچ تصادف ایدیلمیور . تورکلر ایسه اندرمادراندر . دنیا پیاسه‌سنده بوتون ملتلر ، انی کندی بارلرینك رایحه‌کوره براعتباره مائلدرلر ، آه ایچندرکه ، قابیو مسئله‌سی بوتون دولتلرجه هم شیئك نوقنده بر اهمیتله تلقی ولنیور وحتی فرانسه ، فرانقی یوکسلتمك مجالهسی عادتا دوه‌ردون مدافعه‌سی خاطره‌سنی کولکه‌ده برافه‌جق شرفلو برحادثه صرتیسنه چیقاریلیور . فرانسزلر بار ایشلرینه بو درجه اهمیت ویرمکده حقلیدرلر . چونکه ، معاصر عالمده بوتون اسکی قیمتلر یرلرینی بوکا ترك ایتمشلردر . آرتق برملتده نه عسکری صنعاتلك ، نه سیاسی حکمت وفضیلتك ، نه‌ده تلس وفکری منیتلرك برمعاسی قالمشدر .

بو مافیه ، بوطرز تلقینك یالکز رسمی محیطلرده حکمفرما اولدیغی وملتلرك هرشیئه رغماً ، الآن معنوی قیمتلره و تاریخی شرفلره بویوك بر اهمیت ویردیکنی حال اعتراف ایتمه‌لیم ، اك صوك مشاهده‌لریمه استناداً یوقاریدن بری تصویرینه چالیشدیغم حالت روحیه‌ده بومدعامك بعض اثباتلری بولمق ممکندر .

## فرانسه ـ سوریه

### بربیانه فرانسز مذاکراتك آتیسنده امیدر

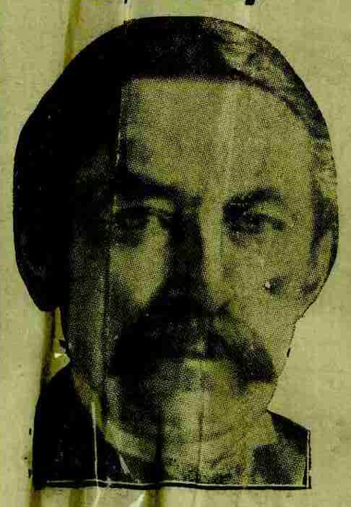

مریو بریان

پارس ، ۲ ( آ.آ ) — فرانسه‌نك سوریه فوق‌العاده قومیسری ( بوك‌شو ) سوریه‌نك مالی وسیاسی وضعی حقنده خارجیه ایجنه ایضاحات ویرمش ، وضعیت حال طبیعی‌یه عودت ایدیجه اشغال قطعاتنك ۱۹۲۷ نهایتنده فرق ایکدن یکری بیکه تنزیلنه امکان حاصل اولجغنی بیان ایتمشدر . بربیان حکومتك تعقیب ایلدیکی سیاستك بر لیره قارشی خیرخواهانه ومحاکره‌قارشی نیفظ وبصیرتدن ملهم اولدیغی تصریح ایلمش ، فرانسه‌نك سوریه‌ده ثر اولدیغی مانداتك آتیسی حقنده‌کی امزواجنی تأییداً اظهار ایلمشدر .

## صوفیه سفیری

### محل مأموریتنه متوجهاً شهرمزدن حرکت ایتمش

صوفیه‌سفیرعزخسرو بك دونکی ترنله استانبوله حرکت ایتمشدر . خسرو بك استانبولده‌کلوی بعض ایشلری کورمك ایچون برقاچ کون قدر صوکرا صوفیه‌یه کیده‌جکدر . خسرو بك باشقه برسفارته نقل حقنده شایع اولان خبرلرك اصل واساسی یوقدر .

صوفیه سفیرعز بوراده بولوندیغی مدتجه خارجیه وکالتیله تماس ایدرك چایشمش ورئیس جمهور حضرتلریله باش وکیل پاشا حضرتلری طرفلرنده قبول بیورلمشدر .

### محترم قارئلریمزه

« حاکیت ملیه » محترم قارئلرینه بایرامك تبریك ایدر

غزته‌مز بایرام مناسبتیله اوچ کون تعطیل ایده‌جکندن ۷ نیسان پرشنبه کونی انتشار ایده‌جکدر

برزمانلر ، اوتامه‌رق ، صیقیله‌رق سویله‌دیکم وبعضاً حتی صاقلامق مجبوریتنی حس ایتدیکم « تورك » صفتنی بوسفر بوتون وروپالیلرك یوزینه نه قدر افتخار ایله باغیردیغمی ویو ( تورك ) کلمه‌سنك بوم مالی ضعفنه ، رغماً نه قدر حرمت ودفتله تلقی ولندیغنی بلدت اکوردیکم آندنبری ، آرتق هرشیئك غیر ایدیلدیکی کبی « پارا » اوزرینه مؤسس اولدیغنه اینانیورم . اکر اویله اولسه ایدی ، عثمانلی ایراسنك یکری اوچ اسویچره فرانقنه تقابل ایتدیکی وعثمانلی امپراطورلغنك فرانسه‌نك اوزرنده‌کی مساحهٔ سطحیه‌یه مالك بولندیغی زمانلرده « تورکچا » دیمکدن دها درین بر ذوق دویغم لازم کلمزی ایدی ؟ حالبوکه ، شمدی تورك ایراسی اوچ اسویچره فرانقی بیله دکلدر ؛ دونکی تورکیه‌یه نسبتاً بوکونکی تورکیه‌نك وسعت وجسامتی خریطه اوزرنده بر کوچوك نقطه‌در ؛ فقط بونك یدی سکز سنه‌لك تاریخنده هر صحیفه بر داستان ، اونك یدی سکز یوز سنه‌لك حیاتنده هر فصل بر جنت و جنایت وثیقه‌سی اولدیغی ایچین اونی بوکا ترجیحده اصلا تردد ایتمیورم . یکی تورکیه ایله اسکی تورکیه آراسنده بر مقایسه موضوع بحث اولدیغی زمان آوروپاده سزدیکم حس سلیمده دائماً وهر یرده بوترجیحی یاپاجقدر .

یعقوب قدری

## ایتالیا ویوغوسلاویا

### صربستانه ایتالیا ایله مذاکراته کیریشمکه آماده‌در

استانبول ، ۲ ( خصوصی مخابرمزدن ) — ایتالیا حکومتی ثه‌تونو اتلافنامه‌لرینی تصدیق ایتدیکی تقدیرده آرالرنده‌کی منازعاتك کسب صلاح ایده‌جکنی وبعدما یکی براختلافك چیقماسنی موجب اولاجق هیچ برحادثه قالمایه‌جغنی بالواسطه یوغوسلاویا حکومتنه بیلدیرمشدر .

یوغوسلاویا حکومتی ثه‌تونو اتلافنامه‌لری مسئله‌سی ایله آرناوودلق مسئله‌سنك آیری آیری ایشلر اولدیغنده اصرار ایتمکده‌در .

#### صربستانك تأمیناتی

پارس ، ۱ ( آ.آ ) — صربستان ایتالیا ایله دوغریدن دوغری‌یه مذاکراته کیریشمکه آماده اولدیغی حقنده‌کی تأمیناتنی پارس ، برلین ولوندره قابینه‌لری نزدنده تجدید ایله‌مشدر .

#### ایتالیانك آنده‌کی فعالیتلری

استانبول ، ۲ ( آ.آ ) — آتنه‌دن فوس غزته‌سنه بیلدیریلیور :

ایتالیا سفیری بیه‌باطری مازارا کیسی‌زیاده اوزون مدت ملاقاتده بولنمشدر .

#### دوغریدن دوغری‌یه مذاکره

بلغراد ، ۱ ( آ. آ ) — برتحقیق قومیسیونی تشکلی پروژه‌سی ترك اولونمشدر . ایتالیا ایله دوغری‌دن دوغری‌یه مذاکراته کیریشیله‌جکی روایت ایدیلمکده‌در . حدوثده حادثات ظهوری تقدیرنده فرانسز وانکلیز آتاشه میلیترلری ایله آلمان سفارتی کاتبی محل وقعه‌یه کیده‌جکلردر .

پارس ، ۲ ( آ.آ ) — بربیان دون مبعوثان خارجیه مجمعنده ایتالیا ـ صرب مسئله‌سنك ایی بر [ مابعدی ۲ نجی صحیفه‌نك ٤ نجی ستونده ]

## رومانیا قرالی

### حکومت مملکت داخلنده عسکری تدابیر اتخاذ ایتدی

#### حالت نزعده بولونان قرال فردیناند

برلین ، ۱ ( آ.آ ) — بکرشدن کلن صوك آخبارله نظراً رومانیا قرالنك احوال صحیه‌سی امیدسزدر . آقرلك وفاتنه هرساعت انتظار اولونیور . ممالك اجنبیه ایله پوسته وتلغراف مخابراتی صقی بر قونترول آلتنه آلنمشدر . خارجه تلفون مخابراتی بوتون بوتون توقف ایتمشدر . عسکری تدابیر احتیاطیه اتخاذ اولونمشدر .

#### الطبانك رابوری

بکرش ، ۲ ( آ.آ ) — ذات لرثه والتهاب صبات ایله متراقی غربیدن مضطرب اولدیغی روایت اولونان قرال حقنده نشر اولونان اطبا رابوری احوال صحیه‌سنده محسوس بر وخامت ورولدیکی بیلدیرمکده‌در .

#### صرب قرالی بکره‌شده

بکره‌ش ، ۲ ( ا.ا ) — یوغوسلاویاقرالی بوراده مواصلت ایله‌مشدر .

#### صرب قرالیچه‌سی بکره‌شه کیدییور

استانبول ، ۲ ( خصوصی مخابرمزدن ) — حالت نزعده بولونان رومانیا قرالنك کریمه‌سی پرنسس قرالیچه‌سی ماری بکره‌شه متوجهاً مملکتندن حرکت ایتمشدر .

## انکلیز محمد محکمه‌ده

### چته رئیسی محاکمه‌سنده بوتون جرملرینی اعتراف ایتمکده‌در

دون آغیرجزا محکمه‌سی انکلیز محمد ایله چته‌سی افرادنك محاکمه‌سنه باشلامشدر .

انکلیز محمد ، متمنك خارمابدانی قریه‌سنده بر قهوه‌یی باصه‌رق اوراده اوطورمقده اولان یکری اوتوز کیشی آرامندن اولجه تمزی آلمق ایسته‌دیکی خلیل آغا ایله دها بر قاچ زوللی‌یی سچن و همان اوراده فجیع برصورتده قتل ایده‌ن چرق خوجه‌نوار بر شقیدر . واسع بر چته‌نك ریاستنده بولونان انکلیز محمدك بو فاجعه‌دن اولده بر قاچ جنایتی واردر . آیریجه ازمیرده بهم بر قاچاقچیق شبکه‌سنك ده رئیسی بولونمقده‌در .

دون انکلیز محمد وچته‌سی افرادینی محاکمه‌ایدن هیئت حاکمه بروجه آتی ذواتدن متشکل امدی :

رئیس : نائل بك ، اعضا : عاصم ، تحسین ، حسین حسنی ، منیف کامل بکلر ، مقام ریادعایی‌ده حلمی بك اشغال ایدییوردی .

محاکمه‌ده اولا جرائم اورقی قرئت ایدیلیش ، انکلیز محمد بونلری سکونتله دیکلمش وبوتون ، جرملرینی اعتراف ایله‌مشدر . محمدك صاغ قولی دنامه‌سنده اولان وهرجنایت وخیانتده کندیسندن آبرلمایان قاتل اسماعیل‌ده قسماً اعتراف جرم ایله‌مشدر .

اوراقك قرائتی متعاقب چته افرادندن اون آلتیسنك استجوبی باپیلمشدر . هیئت حاکمه ، انکلیز محمدك اداره ایتمکده اولدیغی قچاقچی شبکه‌سنه منسوب اولمقله مظنون درت کیشیك دها جلبنه وتوحید محاکمه‌لرینه قرار ویرمشدر .

عینی زمانده ، انکلیز محمدك بر قاچ سنه اول قتل ایدوب بووقعه‌دن دولایی غیاباً محکوم اولدیغی محمد اوغلی حسنك وقعهٔ قتل حقنده‌کی اوراقنده‌کی جلبی ایچون ازمیر مدعی عمومیلکنه تلغراف تکلیفنامه‌سنه وبومظنونلردن ایکیسنك تاریخ ولادتلرینك مجاورندن سوروشلمسی‌ده قرارلاشتیرلمش وحاکمه‌یی ایرام ایرتسی‌یه تعلیق ایتمشدر .

## تحریرنفوس تجربه‌لری

ایستاتستیقی مدیر عمومیسی موسیو ژ قار نیسانده تکیر داغنده اجرا ایدیله‌جك تحریر نفوس تجربه‌سنده حاضر بولنمق اوزره سکزنیسانده شهرمزدن حرکت ایده‌جکدر . موی‌الیه ۱۵ نیسانده ازمیره کیده‌جك ونیسان اوخرنده اوده‌شده اجرا ایدیله‌جك تحریرنفوس تجربه‌لری اداره‌اده‌جکدر .

## چینده وضعیت

### قانشونلیلر جین لیمانلرینی آبلوقه ایله تهدید ایدییورلر

آمریقا رئیس جمهوری مستر قولیج

لوندره ، ۱ ( آ.آ ) — انکلیز قابینه‌سی چینده‌کی وضعیتی تذکر ایچون خصوصی بر اجتماع عقد ایله‌مشدر . بواجتماعده ایمپراطورلق مدافعه قومیته‌سی اعضاسندن برچوغنك حاضر بولوندیغی سویله‌نیور . شانغهایده‌کی انکلیز مدافعه قوتلری ایچون تقویه قطعاتی سوق وتانکینده‌کی تجاوز وقوعاتندن دولایی تضمینات طلبی مسئله‌لری مذاکره ایدلمشدر .

لورد برکنهاید ایراد ایتدیکی نطقده وقوعاتك چینده‌کی احواله برنهایت ویرمك ایچون مدنی ملتلرك ائتلافی استلزام ایلدیکنی سویله‌مشدر .

#### آمریقا نه‌یه‌نك محابه‌سی

واشینغتون ، ۱ ( آ.آ ) — رئیس جمهور قولیج خارجیه ومحریه دائره‌سی اقصای شرق شعبه‌سی رؤساسیله کوروشمشدر . بولاقاتلر چین وقانی موضوع بحث اولمشدر . بوسیره‌ده چینده‌کی صربقا تبعه‌سك حمایه‌سی ایچون لازم اولدیغی تقدیرده تقویه قطعاتی آماده بولندیریلسنی تأمیناً تدابیر اتخاذ اولنه‌جقدر .

#### اجنبیلرك تدابیری

واشینغتون ، ۱ ( آ.آ ) — بحریه نظارتی شانغهایه کوندرلمك اوزره یکیدن ۱۵۰۰ بحریه سلاح تدارینك سفر برحاله قومدیغی بیلدیرمکده‌در . شانغهای وبانغچه‌سری ۲ بحریه وضعیت غیر مستقردر . اجنبی ورلر یکی تمایش وقارغشه‌لر [ مابعدی ۲ نجی صحیفه ۳ نجی ستونده ]

## ایش بانقه‌سنك یکی مرکز بناسی

### بانقه‌نك یکی بناسنك انشاسنه طالب اولانلرك تکلیفاتی محتوی اولان ظرفلر دون بانقه مجلس اداره‌سنجه آچیلارق تدقیق اولونمشدر

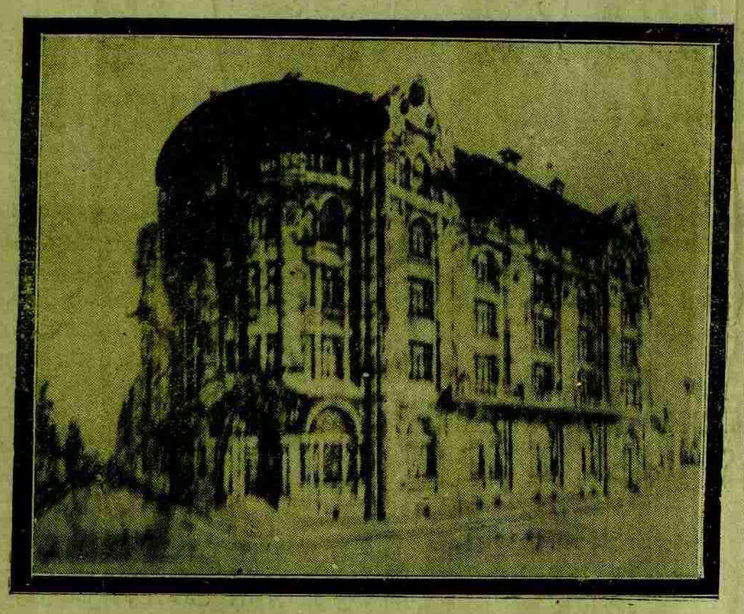

یکی بانقه‌سی اولاجق ابنه بانقاسی بناسی

ایش بانقه‌سنك آنقره‌ده انشاسی مقرر ایده‌ن بویوك بناسنك مناقصه مدتی دون ختام بولمشدی . ساعت بشده بانقه‌نك مجلس اداره‌سی طرفلرنك مناقصه‌یه اشترك ایده‌ن غروپلره عائد تکلیفنامه ظرفلرنی آچدی .

مناقصه‌یه اشترك ایده‌نلر : رهللا شرکتی ، ملی ادخالات واخراجات ، ارضروبل بافند بك شرکتی ، موسیو آجمان .

بو درت تکلیفنامه آیری آیری مجلس اداره‌ده اوقونمشدر . معلومدرکه : بانقه بناسنك پلانلری وشرائط انشائیه‌سی معمار موسیو موجه‌ری طرفندن تنظیم ایدلمشدی . بوشرائط داخلنده انشاآتی درعهده ایدنلردن نافذ بك بوتون مشتملاتیله بنایی ۳۲۰ مساعی کونده ۴۵۰,۰۰۰ لیرایه ، رهللا شرکتی ۴۵۰ مساعی کونده ۶۱۶,۰۰۰ لیرایه ، ملی ادخالات واخراجات شرکتی ۴۸۰ کونده ۵۷۴,۰۰۰۰ لیرایه موسیو آجمان ۳۷۵ مساعی کونده ۵۵۰,۰۰۰ لیرایه انشاآتی تعهد ایدییورلر . هپسنك اصول دائره‌سنده تأمینات مکتوبلری موجوددر . بانقه مجلس اداره‌سی بو تکلیفاتی بانقه‌نك مهندسات وفن معمارینه تدقیق ومؤسسه‌نك منافعنه اك زیاده موافق اولان تکلیفی تشدید ایتدیردکدن صوکرا قطعی قرارینی ویرجکدر .

## استقلال مدالیه‌سی

### ملت مجلسی یدی یوزاللی ذاتك استقلال مدالیه‌سیله تلطیفنی قبول ایتمشدر

بویوك ملت مجلسی آتیده‌کی ذواتك استقلال مدالیه‌سی ایله تلطیفلرینی قبول ایتمشدر .

زراعت وکیلی صبری بك بیاض شریدلی ، چرکشلی یانجی اوغلی احمد ( بویوك اولادی محمد ) قرمزی ، امنیت عمومیه ایکنجی شعبه ممیزاولی توفیق بك بیاض ، آطه‌نك قبالی باغ محله‌سندن قبریلی‌زاده احمد آغا مخدومی ضیا کوهرك و آطه‌نك جامع جدید محله‌سندن ویسل افندی اوغلی علی حنکیزافندی قرمزی ، بروسه قومیسر معاونی محسین بك بیاض شریدلی ، سرای کوی اورمان مأموری منیر ، چتالجه مرکز حکومت مابینی فاضل ، آیوالقده فاضل دوغان بکلر قرمزی ، لادیق قضاسندن حاجی احمد اوغلی قدیر آغا ، لادیق قضاسندن عبدالله اوغلی قره حسنی آغا ، لادیق قضاسندن سیف‌الله اوغلی قره اسماعیل آغا ، لادیق قضاسی نجیب اوغلی قره‌مصطفی آغا ، لادیق قضاسی اوزون اوغلرندن عبد الله کامل آغا ، لادیق قضاسی رحمی افندی ( لیوم شیخلی ناحیه‌سی مدیری ) ، صام بکلی قضاسی اسکان مأموری اسماعیل حق فندی ، جبل برکت ولایی اسکان کاتبی شاکر افندی ، استانبول پولیس مدیریتی بشنجی شعبه مدیری جمی بك ، عدلیه وکالتی ذات ایشلری مدیر معاونی منزائی بك بیاض ، بروسه‌نك عربه قریه‌سندن حاجی سلیمان اوغلی علی آغا ، بروسه‌دن اسماعیل اوغلی عبدالرزاق آغا ، بروسه‌دن رجب اوغلی پوسکولسز اسماعیل آغا قیرمزی ، آقارجه محله‌سندن حاجی موسی افندی ، ارکلینك مفتی محله‌سندن بربر اوغلی حق بك ، ارکلینك مفتی محله‌سندن جراح زاده حاجی اشرف افندی ، ارکلینك مفتی محله‌سندن جولبك اوغلی حق بك ، ارکلینك سلطان سلیمان محله‌سندن جولبك اوغلی رضا افندی ، ارکلینك سلطان اورخان محله‌سندن خلیل آغا اوغلی اشرف افندی ، ارکلینك مفتی محله‌سندن قره‌محمود اوغلی محمد بك ، ارکلینك مرتضی محله‌سندن حسین اوسته اوغلی نظیف افندی ، کوتاهیه جنایت محکمه‌سی اعضاسندن ابراهیم حاجی بك ، دورت یول مدعی عمومیسی محمد ذهنی افندی ، مالیه‌ده تلغرافی زاده محمد عزت افندی بیاض ، بروسه پولیس مدیریتی قسم عدلی مقیدی ماهر افندی قیرمزی ، استانبول رسومات اخراجات کومرکی مدیری برتو بك بیاض ، چارشانبا ، خاق فرقه‌سی هیئت اداره‌سی اعضاسندن حاجی منتش زاده شوقی بك قرمزی ، غازی عینتاب محکمهٔ اصلیه اعضاسندن صادق بك بیاض اورفالی اسعد افندی زاده محمد حسام‌الدین افندی ، اورفالی حسین شعبان افندی ، مرزفون اوقاف مأموری رضا فندی ، خنس‌ده بقم ترزی جمال افندی ، بقچه‌جك سرین دره قریه‌سندن بلال اوغلی مصطفی افندی قرمزی ، بروسه‌نك مقسم محله و جاده‌سنده مقیم محلیجی اصنافدن حاجی مصطفی افندی ، طاغ دبی محله‌سندن قره‌قوش احمد آغا استانبول پولیس مدیریتی بشنجی انضباط قسم عدلی قویسر معاونی محمد شاکر افندی بیاض ، کلیکده مقیم حمیدیه محله‌سندن محمد آغا قیرمزی ، استانبول ( بیك‌ده ) اجزاخانه‌سی وقاغنده احمد شاکر بك بیاض ، آقسرای ولایی تحریرات مدیری حاجی بك ، مکوش قضاسی معدن ناحیه‌سی مدیری توفیق بك ، سیومرك پولیس مأموری محمد ضیا بك قرمزی ، استانبولده همت زاده حسنی بك بیاض ، استانبولده صمانیه‌ده قوجه مصطفی پاشاده زینل جعفر افندی ، ازمیتدن حسین اوغلی مصطفی ، کلیسك دوه‌جیلر [ مابعدی ۳ نجی صحیفه‌نك ۲ نجی ستونده ]

## بایرام تبریکاتنك قبولی

ریاست جمهور کاتب عمومیلکندن :

رئیس جمهور حضرتلری رمضان بایرامی مناسبتیله خصوصی زیارت وتبریکاتی بایرامك ایکنجی کونی ساعت ۱۵ ـ ۱۶ آراسنده تورکیه بویوك ملت مجلسنده‌کی مقاملرنده قبول بویوراجقلردر . الیوم ردینغوت ویا ژاکت آتای .

#### بویوك ملت مجلسی ریاستنك قبولی

تورکیه بویوك ملت مجلسی کاتب عمومیلکندن تبلیغ اولونمشدر :

شکر بایرامی مناسبتیله بویوك ملت مجلسی رئیسی پاشا حضرتلری کزو ایدن ذواتك تبریکلری ۳ نیسان ۹۲۷ تاریخنه مصادف بایرامك برنجی کونی ساعت اون درتدن اون بشه قدر بویوك ملت مجلسنده‌کی دائرهٔ مخصوصه‌ده قبول ایده‌جکلردر .

#### باسه‌وکیلرك قبول ساعتلری

باش وکالت مستشارلغندن :

باش وکیل پاشا حضرتلری رمضان بایرامی مناسبتیله خصوصی زیارت وتبریکاتی بایرامك ایکنجی کونی ساعت ۱۵ دن ۱۷ یه قدر بویوك ملت مجلسنده‌کی باش وکالت دائره‌سنده قبول بویوراجقلردر .