ثروت

مسلك مخصوصی

ثروت، منافع ملك دولته خادم رسملی بر غزته‌در.

منافع عمومیه‌یی تأمین ایدن مقالاتی مع‌المنونیه درج ایلر.

ثروتك قرائتسنجه‌قیمتی آریجه تشر اولنور. غزته‌مزك طبعندن مکره وقت‌ظهره قدر کلان هرنوع حوادث یومی «معلومات» غزته‌سنه درج اولنور. (معلومات)ك عربجه‌لسخه‌سیله بیوك، ادبی وفق نسخه‌سی دخی واردر.

نشر اولنمیان اوراق اعاده اولنماز.

کونی بکمش نسخه‌لر ۱ غروشدر.

امور تحریریه و اداره‌یه

متعلق خصوصات ایچون صاحب امتیاز و مدیر مسئول

سعادتلو محمد طاهر بك افندی حضرتلرینه

مراجعت اولنور.

اداره‌نك مهری اولمیان اوراق معتبر دکلدر.

اعلانات ایچون اداره‌یه مراجعت لازمدر.

هرکون صباحلری نشر اولنور رسملی عثمانلی غزته‌سیدر

محل اداره

باب عالی جاده‌سنده ٤٠ نومرولی «معلومات» و«ثروت» مطبعه‌سیدر.

تلغراف آدره‌سی: استانبول: «ثروت»

SERVET

DIRECTEUR-PROPRIÉTAIRE

M. TAHIR BEY

BUREAUX

Grand'rue de la Sublime-Porte

STAMBOUL.

شرائط اشترا

درسعادت وولایات شاهانه ایچون

سنه‌لکی ۱۸۰ غروش

آلتی آیلغی ۹۰ «

اتحاد پوسته‌سی اولان ممالکه:

سنه‌لکی ٤٠ فرانق

آلتی آیلغی ۲۰ «

آبونه هرآی ابتداسی ایله اولوبشندن اعتباراً قید اولنور. بدلی پیشین کوندرلمکدر. پوسته پولی دولیه‌یه قبول ایدیلور.

اعلانات معتنا بهانك سطرلرندن ۱۵ وشرکت وامور تجاریه ومعرافیه‌یه عائد اعلانلرندن ٥ واعلانات عادیه‌دن ۳ غروش آلنور.

دردنجی سنه ٭ عدد ۱۱٤٥ | ۱۷ ربیع‌الآخر ۱۳۱۹ — روز حضر ۹۵ | جمعه‌ایرتسی | ۲۱ غوز ۱۳۱۷ — ۳ اغستوس افرنجی ۱۹۰۱ | نسخه‌سی ۱۰ پاره‌در

صلاة الجمعه رسم عالیسی

خلیفهٔ دیانت اکتناه وشهریار تقوی‌پناه ولی نعمت بی‌منتمز پادشاهمز غازی بیوك ﴿عبدالحمید﴾ خان ثانی افندمز حضرتلری دونکی روز میمنت‌افروزده صلات جمعه‌یی ﴿حمیدیه﴾ جامع نورلامنده بالایفا اکتساب مثوبات بی‌پایان بیوردقدن صکره کمال عز وشان وشوکت ومزید احتشام وسلطنت ایله سرای قدسیت احتوای ملوکانه‌لرینه معاودت سنیه‌لری شرف وقوع بولمشدر.

سلاملق رسم عال‌العالی سیر وتماشا ایله قریرالعین مباهات اولمق اوزره دائرهٔ فاخره‌ده روسیه دولت فخیمه‌سنك درسعادت سفیری اصالتلو موسیو زینویف جنابلری وسفارت سرترجمانی وسرکاتبی وآتشه‌میلتری ومعیت وابوری قوماندانی واوج ضابط، اوستریا حکومتنك درسعادت سفیری اصالتلو بارون دوقالیس جنابلری وسفارت سرترجمانی وحشمتلو اوستریا ایمپراطوری حضرتلرینك قرنالرندن قونت‌ژیچی ورفیقی موسیو بوکرکنه، ایتالیا دولتنك درسعادت سفارتی مصلحتکذاری وسفارت سرترجمانی ومعیت وابوری قوماندانی ومجلس مبعوثان اعضاسندن موسیو دوناوو وموسیو ولاوو. بلغارستان امارتنك درسعادت قپوکتخدالق وکیلی وسرکاتبی، پایانك درسعادت وکیلی مونسنیور بوتی وبر رفیقی، فرانسه دولتنك درسعادت سفارتی سرترجمانی ومعیت وابوری قوماندانی وقاپیاسی وسفارتلردن توصیه ایله کلش بش زوار حاضر بولنمشلردر.

مشار ومومی الیهمك حاضر بولندقلری مسموع علیٔ جناب ظل‌اللهی بیورلدقده قرنای حضرت شهریاردن عطوفتلو امین بك افندی حضرتلری واسطه‌سیله اقتضا ایدنلره تبلیغ التفات جهاندرجات بیورلمشدر.

تبلیغات رسمیه

مسافرتا درسعادتده بولنان فخامتلو دوق ژان آلبر دومکلمبورغ وزوجهٔ محترمه‌لری فخامتلو دوقس حضراتیله همشیره‌زاده‌لری اوتوزاوتنجی برنس هانری دوراؤس حضرتلری آلمانیا مصلحتکذاری وکندی معیتلریله برابر دونکی جمعه کونی سلاملق رسم عالیسنه کلمه‌رك رسم عالیٔ مذکوردن صکره ذات حضرت پادشاهی ایله ملاق اولمشلردر.

دونکی جمعه کونی سلاملق رسم عالیسندن صکره شایان بیورلان مساعدهٔ سنیهٔ حضرت پادشاهی اوزرینه آوستریا ومجارستان سفیر کبیری اصالتلو بارون دوقالیچ حضرتلری وبعده روسیه سفیر کبیری اصالتلو موسیو زینوویف حضرتلری حضور شوکتموفور حضرت تاجداریده شرف مثوله نائل اولمشلردر.

سفیر مشارالیه بارون دوقالیچ حضرتلری مأموریت مخصوصه ایله کلوب مملکتلرینه عودت ایدیجك اولان اوستریا ایمپراطوری حضرتلرینك قرناسندن قونت سه‌چنی ایله موسیو دودکیکری لاجل الوداع خاکپای همایون حضرت تاجداری‌یه تقدیم ایلمشلردر.

اخطار مخصوص

مصور یومی «معلومات» غزته‌سنك حجمینك توسیعاً ومندرجاتنك تنویعاً صباحلری نشرینه ابتدار اولنه‌جغی‌اولجه خبرویرمش ایدك. بوبابده‌کی مقرراتك زمان تطبیق واجراسی تقرب ایتدی. بناءً علیه (معلومات) غزته‌سنه آرزو ایتدیکمز شکل وانتظامی ویره‌بیلمك ایچون شهرمزدن وبلادثلثه‌دن ولایات شاهانه ومطقاتندن وحتی ممالك اجنبیه‌دن موجود اولان مخبرین ومخابرمزك تزیید مقدارینه لزوم کورلدیکندن وظائف مذکوره‌یی ایفا ایتمك ایستیانلرك شوبرقاچ کون ظرفنده مطبعه‌مزه مراجعت ایلملری اخطار وتوصیه اولنور.

(ثروت) غزته‌سی ایسه بعدما یومی (معلومات) غزته‌سی کبی بعدالظهر چیقاریلمجق وکافهٔ شئون اجنبیه وحوادث داخلیه‌یی فردا‌سی کونی موقع انتشاره چیقاریلمجق غزته‌لردن اول درج ایلیه‌جکدر.

سیاسیات:

یکی المان کمرك تعرفه‌سنك خارجاً سوء تأثیری

برلین دیپلوماسی محافلنده بوکون سرمایهٔ بحث و مقال اولان مسئله، کمرك تعرفه‌سی اولدیغنه نظراً شمدی مسائل سیاسیه‌یه برینه مواد تجاریه کچمشدر، دنیله‌بیلور. ذاتاً آتیده امور سیاسیه‌نك مناسبات تجاریه اساسی اوزرینه بنا ایدیله‌جکی روش حال کوستره‌یورمی؟ المانیانك احوال حاضره‌سی پیش نظر دقته النمجق اولورسه بونك، بویله اولدیغنی تسلیم وتصدیق ایتمك ضروری وطبیعیدر.

المانیانك روسیه ایله اولان مناسبات مستقبله‌سی ایچون تجارتك پك بیوك اهمیتی واردر. معلوم اولمق کرکدرکه المانیا باش‌وکیلی قونت (بولوو) روسیه ایله بوندن اول رونمود اولان مناسبات حسنه‌نك اعاده‌سنه صوك درجه آرزو کشدرکه بوده انجق مناسبات تجاریه‌نك حصول توارنی وعافظه و دوامی ایله قابلدر. حقیقت حال بومرکزده ایکن بوکون ظهور ایدن وقعه نه‌در؟

المانیا ایله روسیه آره‌سنده‌کی مناسبات تجاریه‌نك ایلرووده نه رنك و صورت کسب ایده‌جکی حقنده مسئله‌یه واقف اولان بردانك مطالعه‌سنه کوره قونت (بولوو) شمدی‌یه قدر تصادف ایتمه‌مش اولدیغی مشکل برایشك قارشیسنده بولنیور. شویله‌که:

برطرفدن تجارت مقاوله‌سنك تجدیدی اثناسنده المانیا منافعنه موافق قیود وشرائط درجنه مداری اولمق ایچون روسیه‌نك طلبنی انفاذ ایتملی، دیکر طرفدنده چفتلك اصحابنك اخراجات اوزرینه اغیر کمرك رسمی طرحی حقنده‌کی مطالباتی موقع فعله وضع ایلملی. بوآز مشکلمی؟

المانیا باش‌وکیل آیغردنبری فرقهٔ مذکوره‌یه منسوب ارباب زراعت وحرائتك مساعی واقدامات متوالیه‌لرینه قارشی اوغراشمقده‌در. بونلر: «بزی حمایه ایتملی‌سکز! یوقسه بتون قوتمزله سزه مخالفت ایدرز!» دیه اولانجه صدالریله باغرمقده ایدیلر.

قونت (بولوو) بونلره مرام اکلاتمق ایچون بتون مهارتنی صرف ایتمش ایسه‌ده معند چفتجیلره قارشی نه‌شدتکارانه، نه‌اعتدالپرورانه تدبیرلرك کارکر تأثیر اولمه‌جغی‌میه تجربه‌لریله اکلامشدر. ایشته بونك نتیجهٔ طبیعیه‌سی اولمق‌بوکون یکی برکمرك تعرفه‌سی نشر اولنمشدرکه الحالهٔ هذه احکامی جاری وکمرك روسیه، کمرك ممالك سائره‌یی‌نده مرعی تجارت مقاوله نامه‌لرینك مدتی ختام بولدیغی شو صره‌ده یکیسنی یاپمق ایچون مشکلات ایچنده بولنمقده‌در.

شمدی‌یه قدر روسیه بغداینندن بوز کیلو باشنه اوچ یجق مارق کمرك رسمی النورکن بعدما بشدن الق یجق مارقه قدر النه‌جقدر. روسیه‌دن المانیایه ادخال اولنان صیغیر وبیکیرلر دخی اغیر رسومه تابع طوتیله‌جقدر. فقط حیوانات اوزرینه طرح اولنان رسومدن اوستریا ومجتمعهٔ امریقا روسیه‌دن زیاده متضرر اوله‌جقلردر.

بغدای رسمنك تزیدی روسیه ایچون اوبله شدتلی برضرره‌درکه شبه‌سز روسیه مالیه ناظری موسیو (ویته) روسیه پیاچه‌لرنده مبذولاً بولنان المان معمولات ومصنوعاتنك کمرك رسومنی (باملل مقابله) قاعده‌سنجه تزیید ایده‌جکدر.

اشبو تعرفهٔ جدیده ۱۹۰۳ سنه‌سی کانون اولنه قدر موقع تطبیقه وضع اولنه‌میه‌جغندن دولتین اره‌سنده برصورت تسویه بولنق اوزره خیلی وقت وار دیمك اولور. بونکله برابر ایلروسی‌یك ابی کورونمیور. ایشته‌یالکز روسیه دکل، المانیانك متفقلری‌اولان اوستریا ایله ایتالیا وحتی مجتمعهٔ امریقا دخی علاقه‌دار بولنیورلر.

☆

(نایه‌فرایه‌پرسه) غزته‌سی (المانیا کمرك تعرفه‌لری) پروژه‌سندن باحث بر مقاله‌سنده بروجه زیر ادارهٔ افکار ایلیور:

المانیاده نشر اولنان کمرك تعرفه‌لری پروژه‌سنه قارشی زراعك اتخاذ ایده‌جکی خط حرکت شمدیدن برشکل قطعی المشدر. هرنه‌قدر زراع بعض شرائط تحتنده حیوانات ولحمدن تحصیلی تصور اولنان رسومی موافق کوریورلر ایسه‌ده حبوبات رسومنی غیر کافی عد ایدییورلر.

(قرویچ چایتونغ) دیپورکه: یکی تعرفه‌ده درمیان اولنان معاهدات تجاریه، اساساً برحد اصغری کوسترمکده‌در. بونك المانیا حبوباتی اجنبی رقابت شدیده‌سنه قارشی محافظه ایدوب ایده‌میه‌جکی جای ملاحظه‌در. یکی تعرفه‌لر مقدارینك ۱۸۸۷ تاریخنده برنس بسمارق ایله حکومات متحده مجلسی طرفندن الزم عداولنان مقدار معلومه ایلاغی امیدینی تکرار ایدرز.

(برلینر تاغبلات) غزته‌سی یکی تعرفه‌لر حقنده صورت قطعیه‌ده پروتستو ایدلمسنی توصیه ایدییور. المانیاده بولنان عموم تجارت اوطه‌لری، اصناف وسائرنك برلینده‌کی وکیللری واسطه‌سیله بیوك براجتماع عقد اولنوب مدهش صورتده المانیانی بتون عالم ایله کمرك محاربه‌سنه دوشوره‌جك اولان والمانیا اهالیسی قسم اعظمنك منافعنی تهدید ایتمکده بولنان کمرك تعرفه‌لری پروژه‌سنه پروتستو ایدللی ایمش.

(فوسیشه چایتونغ) دخی دیپورکه: بوساعته قدر اورته واشاغی درجه‌ده بولنان ارباب تجارت محافلنده کمرك رسومنك تزیدی لهنده شایان ذکر بر حرکت کورله‌مشدر. بونلر مخالف اوله‌رق جسیم مؤسسات صناعیه اصحابی ارباب زراعت ایله متحداً حرکت ایتمکده‌در. بوکی جسیم مؤسسات صناعیه اصحابی داخلی بیاسه‌لرده کندی منفعتلرینی اجنبیلره قایدیرمق قورقوسندن آزاده بولنیورلر ایسه‌ده بشقه بر مقصد تعقیب ایتمکده‌در. اوت المان ارباب صناعینك مملکی هرشیئی انحصاره المق فکرنده بولنان سندیقه‌لر مسلکیله براولمشدر. بیوك مؤسسات صناعیه اصحابی هم داخلی وهمده خارجی بیاسه‌لری تحت حکملرنده بولندورمق ایسته‌یورلر.

المانیایه ادخال اولنان محصولات ومعمولاته قارشی غایت یوکسك بر تعرفه قبول ایتدیرلمسی حالنده المانیا داخلی بیاسه‌لری کاملاً کندی الارنده قاله‌جغندن وبو زمانده مالارینی غایت یوکسك فیئاتله صاته‌رق صوك درجه‌ده استفاده ایتمك ممکن اولدیغندن ارباب صناعت تأمین مقصدی بوجهنده اراپورلر. جسیم مؤسسات صناعیه اصحابی بویله‌جه داخله قزانقدقری منافع سایه‌سنده مالارینی ممالك خارجیه‌یه غایت اوجوز سورهجکلر وبوصورتله ممالك اجنبیه‌ده‌کی بیاسه‌لری دخی تحت حکملرینه الهجقلردر. لکن بوکبی آدملر اول باول مقصدلرینه نائل اولمق ایچون حکومات اجنبیه ایله المانیاره‌سنده‌کی معاهدات تجاریه‌نك تجدید اولنمسنه محتاجدرلر. داخله‌ده‌کی مقصدلرینه نائل اولمق ایچون کمرك تعرفه‌لرینك فوق‌العاده یوکسلدلمسی ایکنجی درجه‌ده حائز اهمیتدر. ایشته بیوك مؤسسات صناعیه اصحابی یکدیکرینه مخالف وضد اولان ایکی مقصدی براشدیرمك ایستیورلرکه‌یا مقصدلرینه نائل اولوب صوك درجه‌ده مستفید اوله‌جقلر ویاخود بو نسبتده ضرر کوره‌جکلردر. بز، بو اویونده بیوك مؤسسات تجاریه اصحابنك غائب ایده‌جکلرینه شبهه ایتمدیکمزدن بویله نهلکه‌لی اویونه کیریشلمامسی علیهنده‌سی وغیرتده‌دوام ایتمکلرینی لزوم کورمیورز.

☆☆☆

پترسبورغدن اشعار اولنیور:

المانیاده هرکس اشغال ایدن کمرك تعرفه‌سی مسئله‌سی روسیه‌ده دخی فوق‌العاده جلب انظار دقت ایتمشدر.

معلومات موثوقه آلمقله اشتهار ایدن پترسبورغ محافلنده روسیه مالیه ناظرینك المانیا حبوبات تعرفه‌سنی تزیید ایلدیکی تقدیرده روسیه‌جه درحال تدابیر شدیدهٔ متقابله‌یه توسل ایدیله‌جکنی بیان ایتمش ایمش. محافل حکومتك کافه‌سنده، المانیا ایله برکمرك محاربه‌سی ظهوری تقدیرنده یکی طرق واردات ومخارج بولق ایچون اوستریایه بیوك امتیازات اقتونومیقیه‌ده بولنلمسی ارزو اولنقده‌درکه بوندن روسیه‌نك افکاری عیناً اکلاشلمقده‌در.

بکرشدن اشعار اولندیغنه نظراً رومانیا

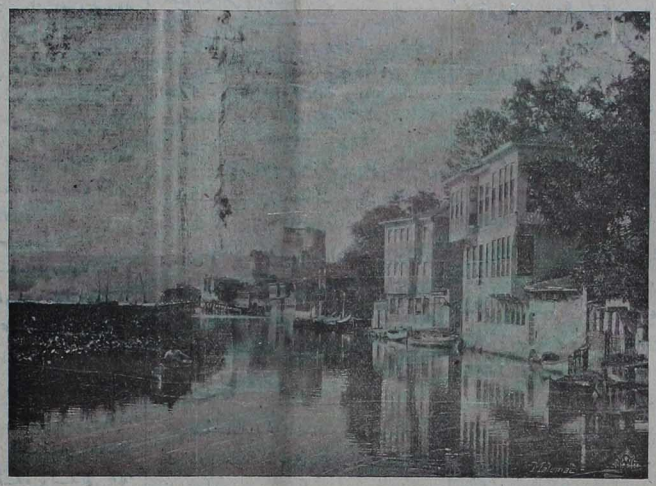

کوك صو مناظرندن

جرائدی و محافل تجاریه‌سی المانیاکرك تعرفه‌سی پروژه‌سی بر اثر خطا اولوب رومانیانك منافع اقتصادیه‌سنی و رومانیا ایله المانیانك مناسباتی تهدید ایتمکده‌اولدیغنی اعلان ایدییورلرمش .

احوال حاضرهٔ سیاسیه دائر تلغرافنامه‌لر

٢٠ تموز سنه ٣١٧

چین

پاریس : — فرانسه سفیرینك (پاوتینغ‌فو) ایله (تین‌چین) ارهسنده بردمیر بولی انشاسی ایچون چین حکومتندن امتیاز ایسته‌دیکی یکیندن بیلدیریلدی .

ترانسوال

لوندره : — پرهتوریادن لوردکیچنرك چکدیکی برتلغرافنامه‌یه کوره یکری نفر سواری عساکری ایله برقاچ پرلیدن مرکب برانکلیز قره‌غول بلوکی بوئرلره تصادف ایده‌رك شدید برمحاربه‌دن صکره تسلیم اولمغه مجبور اولمشدر . بعده بوئرز پرلیلری قورشونه دیزوب سواریلردن بریی دخی جرح ایتمشلردر .

بوئر قوماندانی جنرال (فروچینغر) انکلیز جنرالی (فرنچ)، برمکتوب یازه‌رق انکلیزلرك خدمتنده بولنه‌ن نلری حالده النکیمش اولان بالجه پرلیلری قورشونه دیزمك ایتنده بولندیغنی بیان ایلمشدر .

لورنسومارکز : — بربوئر مفرزه‌سی حدودی یکه‌رك بورتکیز اراضیسنه تجاوز ایتدیکندن مذکور مفرزه افرادینك عرض تسلیمت ایتمه‌کلری نقدیرده لازم کلن حرکتده بولنمق اوزره بورتکیز عساکری حاضر بولنیور .

لاهی : — اوشزده‌کی ایلول آینده رئیس قروکرك امریقا رئیس حکومتنی زیارت ایده‌جکی محققدر .

لوندره : — ونه‌زوئلا عساکرینك ونه‌زوئلا حدودینی تجاوز ایدن قولومبیا عساکرینی بوسکورتمکده اولدقلری (قاراقاس) دن الیاندر تلغرافنامه‌ده بیلدیریلیور .

لوندره : — انکلتره حکومتی اوچ یکی فرقهٔ عسکریه‌نك تشکیلنه قرار ویرمشدر .

پاریس : — موسیو قروکر برابرنده موسیو (دوسل‌پیتر) و(ولدارووس) اولدیغی حالده نیورق ، فیلادلفیا ، بوشون ، شیقاغو واشینغتون شهرلرینه سیاحت ایلیه‌جکدر . موسیو قروکر ایله جماهیر متفقهٔ امریقا رئیسی (ماق‌کینلی) نك ملاقات ایلیسی کیفیق مذاکره اولنیور .

معلومات

٢٩٨ نومرولی

مندرجاتی : چوبان قیزی (تفیسه) ـ اخلاق اکمال و اصلاح ایدن شیلر (رضا توفیق) ـ تراجم احوال (امرای عسکریه‌دن بری) ـ سه‌نبولیزم (ع . نادر) ـ اودهٔت (خالد ایوب)

مرأت شوره راملیه

مسلحاً طاغلرده کزدرلرکن استیصال و تنکیل قلنان شقیلره یاناقلق ایلدکاری اجرا قلنان تحقیقات و محاکمات نتیجه‌سنده اکلاشیلان طاش تپه کویلی قالو ولد بوردانك اون سنه، چیفا صورلی بووان ولد نیقوبك طقوز سنه ، ترزی‌دره قریه‌لی استویان ولد پتره ایله طاش تپه‌لی استویان ولد یورکی وطودودری ولد بوغدان وبوردان ولد بوغودی وچیفا صورلی چیقو ولد تریاق ودلی بووان ولد طومانك بدیشر سنه ، چیفا صورلی قریه‌لی چوبان نیقو ولد استویقونك التی سنه ، طاش تپه قریه‌لی نعلبند یانی ولد طودوربنك بش سنه مدتلرله بیاسده قلمه‌بند ایدالمرینه حکم ویرلمش ودیوان حربجه اشبو قراری متضمن قلمه النوب طرف والای سرعسکریدن عرض عتبهٔ علیا قلنان مضبطه اوزرینه شرفتعلق بیوریلان ارادهٔ سنیهٔ حضرت پادشاهی باب عالی جانب سامیسندن مقام سپهسالاری ایله عدلیه نظارت جلیله‌سنه تبلیغ قلنمشدر .

دفتر خاقان نظارت جلیله‌سنجه فراغ وانتقال معاملاتندن آنه‌کلن خرجرلر فاحش اولمسندنناشی اشخاص بیننده فراغ وانتقال اکثریتله عادی بر سند ایله اجرا ایدلمکده وحال بوکه بویوزدن واردات خزینه‌سنه ضیاعه اوغرامقده بولندیغندن خرجرلرك تعدیلی ضمننده شورای دولتجه جریان ایده‌جك مذاکره اثناسنده معلوماتنه مراجعت اولنق اوزره بر مأمورك اعزامی نظارت مشارالیهایه یازلدیغی غزته‌مزله اولجه بیلدیرلمشدی . ایستانبول مأمور کوندرلمش وشورا دخی ایشی اهمیتله تحت تذکره آلمشدر . حتی اراضیٔ وقفیه معامله‌سنك ده بوصوره‌ده تنسیق ایچون تأملانده بولنلمشدر . انجق خرجك صورت ومقدار استیفاسی لایقیله بیلندیکندن انتقال معاملاتی سیاق واحده‌ده جریان ایتدیرمك مقصدیله وهله برندن اون ، دیکرندن یکرمی بش و بشقه‌سندن اوتوز غروش النمسی کبی غیر مطرد معاملهلرك اورته‌دن قالدیرلمسی امنیه‌سیله تأمین مطالبی کافل اولهجق قراره اساس اتخاذ ایدلمك اوزره نظارت مشارالیهادن بعض مسائل استعلام قلنمشدر . جواب ورودنده ذات مسئله لازمی وجهله قرارلاشدیریله‌جقدر .

اوچیوز اون بش سنه‌سنه‌قدر اولان بقایا افرادك زجردن مظهر عفو عالی اولدقلرینی اولجه یازمش ایدك . مقدما برمحله سوق ایدیلیرلرکن فرار ایدن اسنان اربابی ایله اوقراردن صکره معینلرینی ضایع ایده‌رك دخالتله معینسزلك ادعا ایدنلرك معذرتلری نظر اعتبار النوب النمیه‌جغی بعض طرفدن استفسار ایدلدیکی وایچابی مذاکره اولنقده بولندیغی جهله استخبارات اخیره‌ده مزدندر .

هانکی نوع اولورسه‌اولسون بنایایدیره‌جق اولانلرك اول باول منسوب اولدقلری دائرهٔ بلدیه‌یه مراجعتله رسماً رخصت استحصال ایلملری وبعده انشا آته باشلامالری قانوننامهٔ مخصوصی احکامندن ایکن بعضلر دوائر متعلقه‌سنه خبر ویرمکسزین یمنی ، رخصت آلمقسزین ایشه باشلانقده واصولاً طریقه ترك ایتمکری مقتضی برلری ویرمه‌مکده بولندقلرندن بحث ایله بومقوله‌لر حقنده اولنه‌جق معامله استفسار ایدیلیر . شورای دولتجه جریان ایدن مذاکره نتیجه‌سنده :

«دوائر متعلقه‌سنه مراجعتله رخصت رسمیه استحصال ایتمکسزین خفیاً انشا آته باشلانمش اولانلر مادامکه حکم قانونه رعایت ایتمه‌مشلردر بردها اوکبی حالاره جرأت ایتمه‌مك وامثالنده عبرت اولمق اوزره هرنه‌که وجوده کتیرمشلر ایسه همان هدمی ودائره‌یه کیدیرمك رخصت آلمش ، فقط علی الاصول اولجه تنظیم قلنان خریطه‌ونذکره‌یه مغایر اعمالاندن بولنمش اولانلر ایچون دخی انشا آته باقدمه اولان قالفه‌دن ایکی لیرادن بش لیرایه قدر جزای نقدی اخذی وطریقه قلب ایدیله‌جك محللرك آیرنجه تفریق وبوکبی حالار ظهورنه کله‌مه‌مك اوزره دائرهٔ بلدیه مهندسلرینك هرکون تفتیشاتده بولنملری وبو اصولك طشره‌لره‌ده تشمیلی وبرده ابنیه قانوننامه‌سنده بوبابده صراحت اولمدیغندن شهر امانت جلیله‌سنجه افرادینی جامع ، اغیارنی مانع مکمل برقانون لایحه‌سی قلمه النه‌رق شورای دولتجه تدقیق ومجلس مخصوص وکلاجه تصدیق ومرعیت احکامی حقنده ارادهٔ سنیهٔ حضرت پادشاهی شرفتعلق بیورلدقدن صکره انك بعد ازین دستورالعمل طوتلمسی » تحت قراره النمشدر . مع مافیه مسئله‌نك برکره‌ده ملکیه دائره‌سنجه تحت مذاکره قونلمسنه لزوم کوریلدرك اوراق متفرعه‌سی اوراید کوندرلمشدر . بوبابده استحصال ایلیه‌جکسز معلومات متممه‌نی بشقه‌جه یازاجغمز شهه‌سزدر .

اسنان اربابنه معین ویریلنلردن معیشتلرینی تأمینه مقتدر اولمه‌میانلرك معین صایلیوب صایلیمیه‌جقلری استفسار قلنمش، سناً وجسماً معینلکه الویرشلی اولانلرك معیشتلرینی تأمین ایدوب ایتمدکلرینه باقلمیه‌رق معین اتخاذ ایدلملری لازم کله‌جکی جوابی ویرلمشدر .

جنتمکان سلطان محمود خان حضرتلرینك تربهٔ شریفه‌لری یاننده بدأ ایله قبالی فرون قارشورسندهکی جامع شریف زاویه‌سنه قدر اولان جاده‌یه یاکت قالدیرمی فرشی تقرر ایده‌رك بوایش ایچون لازم اولان التمش بش بیك غروشك صرفنه وقومك ده ساحلدن نقله رخصت طلب ایدلمش، مسئله شورای دولتجه تدقیق اولنه‌رق تصویب اولنمش، داخلیه نظارت جلیله‌سندن اجرای ایچاب ضمننده مشهر امانت جلیله‌سنه امر ویرلمشدر .

آسیقاوارویاده حاملات بوسنه نقصان اولمسندن دولایی ذخیره قیتاغی نرق ایتمکده بولندیغی جهتله اشتراك حدلایقنه ابلاغیله احالهسی مالیه نظارت جلیله‌سندن باتلغراف تعمیم وتبلیغ اولنمشدر .

نیکده حبسخانه‌سی خراب وموقعی رطوبتلی اولدیغندن شمدیلك مناسب برك حبسخانه اتخاذیله یکیدن بربنا انشاسی ایچون محلنه امر ویرلمش وکشفی موجبنجه انشاسنه باشلانلمق اوزره بولنان حبسخانه وجوده کتیریلنجه‌یه دکین اسکی نیکده قلعه‌سنك ایچابی وجهله تعمیریله اورانسنك موقتاً حبسخانه اتخاذی قرارلاشدیرلمشدر .

قلعهٔ سلطانیه تحریرات مدیری سعادتلو تریا بك افندی جانبك سنجاغی تحریرات مدیرلکنه نقل ایدلمشدر .

اطنه معارف مدیری ایله دارالمعلمین ابتدائی معلم اولی بیننده وقوع بولان امتزاجسزلقدن ناشی معلم موسی الیهك معارف نظارتجه تبدیل ایدلدیکی خبر النمشدر .

بازیدده مطبعه‌جی خلوصی افندی لیطوغرافیا طاشلرینی دائرهٔ عائده‌سنك معلوماتی اولمقسزین دیکرینه فروخت ایدلدیکی ورخصتسز وولطو سیغاره کاغدی طبع ایدلدیکی خبر التمش اولمغله حقنده لازمکلن معامله‌نك دردست اجرا بولندیغی ایشیدلمشدر .

سلجه رسومات مأموری ایکن برسرقت ماده‌سندن طولایی الی ایشدن چکدیریلن رائف افندینك عندالمحاکمه برائتنه قرار ویرلمش ، اوراق رسومات امانت جلیله‌سنه ارسال قلنمش ، امانت مشارالیهاجه تدقیق ایدلمش، موسی الیهك عدم مدخلی تبین ایتمکله ادرنه رسومات نظارتجه انحلال ایده‌جك بره تعیینی قرارکیر اولمشدر .

بوسنه کرك هنکامشتاده کرك فصل ربیعده نزول ایدن باران برکت رسان بندلری چشمه‌لرك خزینه‌لرینی طولدیروب طاشیردی . حالبوکه ایکی بینه چشمه‌لرك موصاقلرندن مطلوبه موافق صواقدینی جهتله چشمه باشلرنده ساعتلرجه بکلنیور . بونك حکمتنی صورمغه حاجت وارمی یا! چشمه‌لر صویولجه‌لرله سقالرك مالی ایستدکلری کبی اداره واساله ایدرلر کیم نه‌دییه بیلیر ؟

نشانجی محمد پاشای عتیق محله‌سنده بش چشمه‌وار بشندن ده‌اقان صولر ایپلکمی ایپلك . اقشاملری چشمه باشلرینه ایکنه آته‌رك یره دوشمز . قیریلان دستلری صورمیکز . تنکه مصادماتی قفا یاطلانیور .

حرارتك شدتله حکمفرما اولدیغی یوموسده احتکارك منعنه صو نظارتجه همت اولنه‌سه عالم انسانیه بیوك برخدمت ایدلمش اولور .

محمود پاشا قهوه خانه‌لری

محمودپاشا جامع شریفی حوالیسندن راحتجه کچمك هرقوله‌میسر نعمتلردن دکل، دیرایسه‌ك مبالغه ایتمش اولماز . چونکه بولکز دوشدی‌ده کچه‌جکسکز دکلی ؟ هانکی قیودن کیرسه‌کز قارشیکزه درت بش دانه قهوه‌جی یماغی جیقار، قرق بیلاق احبابکز ایمش کبی حریفلر لابالی بر طور ایله قولکزدن یقالار : « افندم نبورایه بیوریکز ! بورامی خوشدر ، سربندر ! » تکلیفی ترکی سویله‌مکی آندیرر برمقامله تکراره باشلارلر . آرتق سزایشکز یوقسه : « جانم، بنم اوطورمغه وقتم یوق ! ایشم وار ، کیده‌جکم ، بورایه‌قهوه‌ده اوطورمق ایچون کلدم، کچه‌جکم!.» دییه طوریکز . اکر اکلاته بیلیرسه‌کز ؟ !. اونلر متصل سزی چکرلر ... شمدی صورالم:

بونك نه‌سنه تجارت نامی ویریلیر ؟ دها غریبی قهوه‌جی یماقلرینك شوتجاوزکارانه معاملهٔ مملکتمزی زیارته کلن اجنبیلرده، یاپمالریدر . لایقمی ؟ عیب دکلی ؟ کلوب کچنلر کوردکلرآ قهوه‌خانه‌لری ، اسکمله‌لری ، اویکی دنیالی ، شاتافانلی نارکولهلری کوریورلر . ایسته‌ین اوطورور . زورلامه‌نك ، خاتی تعجیز ایتمه‌نك عالمی وارمی؟ مع مافیه بزم شویازیشمزدن اوپایشقان قهوه‌جی تابعلرینك متقبه، متصح اوله‌جقلرینی امید ایده‌میز . زیرا قهوه‌جی یماقلرینه نسبتله صاحب حیثیت اولملری ، سوز اکلار طاقدن بولنملری لازم کلن چارشو ایچی اصناقدن بعضلرینك مشتری ، علی‌الخصوص قادین مشتری چاغرمق خصوصنده‌کی او مستهجن عادتلرینی ترك ایتدیرمك ، ناچره یافیشیر صفت وادی طاقتمق ایچون یازدیغمز بونجه سوزلرك هیچ بر تأثیری کورلمه‌مش ایکن قهوه‌جی تابعلرنده کوریلجکنی نصل امید ایدهبیلهلم ! بو بر خیال محال !.. انك ایچون : منعی ضمننده ضابطه مأمورلرینك نظر دقتلرینی جلب ایده‌رز . » دییه‌جکز .

عجول یولجیلر

کرك اداره، کرك شرکت وکرك خلیج واپورلرینه بینن یولجیلردن بعضلرینك کوزلری کوره کوره کندیلرینی تهلکه‌یه اندقلری کوریلیور . واپورلرایچه‌یاناشمادن باشدن، قیچدن، هرنه‌دن قولایی بولورلر . کوزلرینه کسدیرلرسه کندیلرینی قالدیروب اسکله‌یه آتیورلر . بونلرك ایچنده دکزه (جومبولر ولر !) دیه‌دوشنلر وحتی قورتاریله‌میوب یاق امینی اولانلر نادردکل . بوکبی فجیعه‌لر صیق صیق وقوعه کلیور . اوراده بولنانلر کوزلریله کوریور، غزته‌لر یازیور، خلق اوقیور . فقط تأسف اولنورکه ضابطه، بلدیه، مأمورلری واپور قپودان وطائفه‌لری منعنه عائد تدابیره توسل ایتمیور . حال بوکه کندیلرینی قوروه‌مق بیلمیه‌نلری قوروه‌مق وظائف انسانیه‌دندر . بردهواپورلرده بعض چوجقلر (بابا) تعبیراولنان جیبما ربطه مخصوص شیلرك اوستنه‌اوطوروب ایاقلرینی صاللامغی براویون ، برذوق اتخاذ ایتمشلر . کچن کون خلیج واپورلرینك برنده (بابا)نك اوتنه اوطوروه‌رق ذوقنی اجرا ایتمش اولان اون‌الق اون‌یدی یاشلرنده یاقیشیقلی برهودی اوقه‌طرفندن کچن برآدمك صدمه‌سنه اوغرایه‌رق یوزی قوبون بووارلانمش، دکزه کیتمسنه ازرشی قالمش، رکت وبرسون یاقیندهٔ بولنان یری چاکتندن بقالامش‌ده موت محققدر قورتارمش .

رفیقمز (معلومات) غزته‌سنك دونکی نسخه‌سنده مندرج (امید بزونی) مکتوبندن مقتبسدر :

عجیب علائم سمائیه

کچن ایکی اقشام بوراده اثنای غروب شمسده برچوق سنه‌لردنبری کورلمه‌مش غایت عجیب مناظر پیدا اولمشدر . اولکی اقشام غروب شمس غایت عظمتلی وشعشه‌لی اولمشدر . اقشام اوزری اوقدر چوق قیزلاق وار ایدی وبوقیزلاق اوقدر دوام ایلدیکه انسانك کویا دکز یاپیور ظن ایده‌جکی کلیور ایدی . اندز صکره‌کی کیجه ایسه غروب شمس یك لطیف برمنظره حاصل ایتمشدر . اقشام یافلاشدیغی صره‌ده کوچك کوچك بیاض بلوطلر آفاق طولدیروب بعضاً غایت حزن بخشا وبعضاً غایت لطاتپرا رنکار کسب ایتمشدر . (تهیل) طاغندن بالدیغی صره‌ده بیاض بلوطلرك هم بشیل برنك آلدیغی وکیجه تقریب ایتدکجه الوان کوناکوندن تجدیکی کورلمشدر . حتی بردفعه کویا سما کوشی برزمین اوزره کلیشی کوزل التون المالرکبی برحال کسب ایتمشدر . بو تحف منظره‌یی کورمك اوزره هرکس خانه‌لردن طیشاروبه چیقه‌مشلردر .

صوك حوادث حربیه

(فوخه) نام بوئر رئیسنك قوماندامسی التنده بولنان مفرزهٔ (ترانقای) اراضیسنی تخلیه ایدوب تکرار امیدرونی اراضیسنه داخل اولمشدر . شمدی (بارقلی ایست) حوالیسنده بولنقده‌در . قوماندان (فوخه)نك بوحرکتی (ماق‌لیر) دیکی عساکر محافظه‌نك کندیلریتی شدتله مدافعه ایتملرندن ومیرالای (داجلتی) نك قوماندامسی آتنده وله‌رق برانکلیز قوهٔ عسکریه‌سنك تیزلیجه اوزرینه کلمکده اولدیغنی استخبار ایتمکندن ایلرو کلمشدر . (فوخه)، (داجلتی) نك ایلرولدیکنی استخبار ایدراتمز درحال (ماق‌لیر)ده محاصرینی بارفع علی‌العجله (دارالکنیرغ) ه طوغری ایلرولهمشدر . (بارقلی) طرفنده قوتلی برانکلیز قوهٔ عسکریه‌سنك (فوخه) یه انتظار ایده‌جکی امید اولندی ایسه‌ده بوامیدك بوشه چیقوب چیقمیه‌جغی اکلاده‌جق برخبره هنوزدسترس اولنه‌مامشدر . (ماق‌لیر) عساکر محافظه‌سنه منسوب کشف قوللری بوئرلرك بولندیغی طاغلره کیدوب استکشافات بولنمشلر ایسه‌ده بوئرلرك کچیدك یاشندهٔ غائب اولدیغنی کورمکدن بشقه هیچ برمعلومات آله‌مامشلردر .

بونك اوزرینه بوئرلرك تعقیبندن وازکچلمشدر . امیدرونی حکومت محلیه‌سی بردهایرلیلر اراضیسنك دوچار تعرض اولمسنه میدان ویرمه‌مك ایچون (ترانقای) اراضیسنك حدودینی وداخلی محافظهٔ ١٠٠٠٠ کشیلك برقوهٔ عسکریه‌نك یکیدن تشکیلنی امر ایتمشدر .

شورامی ده‌شایان ذکردر که بوئرلرك (ماق‌لیر) اراضیسنه داخل اولدیغی کچید (تیس) کچیدی ایدی. امید رونی برلی اهالیسنك امور دینی تسویه‌یه مخصوص دائره‌نك نظارتنه تعیین اولنتجه‌یه یعنی کچن نیسانه قدر میرالای (اشانفورد) مذکور کچیدی کندیسنه قرارکاه عمومی اتخاذ ایتمش ایدی . (بارقلی ایست) دن کوندریلان برمکتوبده شهر مذکورك صورت تدافعیه واحوال سائره‌سی حقنده معلومات آتیه درمیان اولنمشدر : بوئرلر جفتجیلردن شهرك اسباب مدافعه‌سی حقنده معلومات لازمه‌یی استحصال ایتدکدن صکره برقسمی بشقه طرفه کیتمش ودیکر قسمی فلمنك جفتجیلری نزدنده قالمشدر . بوئرلر دیولری یاغما وبوله بیلدکاری اشیانی غصب ایتدکدن صکره (ماق‌لیر) ه طوغری برقاچ کشف قولی کوندرمشلردر . (بارقلی ایست) شهری انکلیزلرك وحوالیسی بوئرلرك تحت حکمنده بولنیور . برجوق بوئر قوللری دخی (فوخه)نك ارقه‌سی صره کلمکده‌در . (بارقلی ایست)دن (دوردرخت)ه یالکز برطریق آچیقدرکه بونده دخی امنیت مطلوب درجه‌ده دکلدر . (استه‌رکیرویئت) ودیپسی بوئرلر ایله طولو اولوب شرق ، شمال وجنوب طرفلرنده وجهت غربیه‌ده بولنان (مه‌کلسپرویت) طرفلرنده بوئر مفرزه‌لری واردر . حال بوکه غزته‌لر درت انکلیز قولنك (بورغه‌سدوروپ) حوالیسنده بوئرلری تعقیب وتنکیل ایله اشتغال ایتدیکنی یازوب طوروبور . بوصورتله حقیقتك مستور طوتیلمسنه تأسف ایدییورز . (بارقلی ایست) ده هرکس ایشنی کوچنی ترك ایتمشدر . مأمورین ملکیه واهالی مطیعهٔ محلیه کیجه کوندوز متسلردهبولنیورلر . تحت سلاحده بولنان اهالی اره‌سنده بعض خطاوخیال

نتلکار وقوعه کلمکه‌دركه بونك معنی ایچون اتخاذ اولنان تدابیر ثمره‌سز قالمشدر . (بارقلی ایست) کوچ بلا کندیسنی محافظه‌یه چالیشور ایکن (ماق‌لیر) دمکی انکلیزعیا کری(بارقلی)دن امداد طلب ایتمشلردر .

انکلیزلر، بوئرلرك نسوان واطفالنه باقدقده وهردزلو احتیاجاتی تأمین ایتمکده . اولدقلرندن بوئرلر عائله‌معیشتنی تدارك غائله‌سندن قورتلدقلری جهتله ایستکداری بر کیدرك محاربه ایتمکده‌در . ایستکداری بر ده‌قرار قالمقده‌درلر . انکلیزلرك بوحرانی عادتا بوئرلری حربه تشویقدر . بوئرلر انکلیزلرك بوموامله‌سنه عادتا کولیورلر .

صلح شایعاتی

بوکون انقشار ایدن یعنی ٨ تموز تاریخلی (کیپ ارغوس) غزته‌سنك بیانه نظراً محافل عسکریه‌ده ترانسواله صلح واسایش ایچون جریان ایدن مذاکراتك پك زیاده ایلرولدیکی، شمدیلك بوئرمراکز عسکریه‌سندن پك اوزاقده اولان واجرا ایتدکاری حرکات عسکریه بوئر قوماندانلرینك طوغریدن طوغری‌یه تحت نظارتنده بولنان امید برونته‌دکی کوچك بوئر مفرزه‌لرینك حرکات خصومتکارانه‌لرینی کسمه‌لری ایچون چالیشلمقده اولدیغی حقنده شایان اهمیت روایات دوران ایتمکده‌در .

عساکر غیر منتظمه ایچون جنوبی افریقاده افراد جدیده قیدی لورد کیچنرك امریله تعطیل اولنمشدر .

متفرقه :

آیدین ولایتی پولیس مجلسی رئیسی رفعتلو علی رضا افندی ترفیعاً قسطمونی ولایتی سر قومیسرلکنه تعیین قلنمشدر .

§ بك اوغلنده قله قپرسنده خواجه علی محله‌سنده مرحوم حاجی سعید افندینك مخدومی شکری افندینك متصرف اولدیغی خرستو باغچه‌سی دنیلن محله‌سار قصاب واسیلك مستأجراً اقامت ایلدیکی خانه‌نك بودرومی آلتنده طوپراق ایچنده براسکات ظهور ایتدیکنی یازمش ایدك . ضابطه‌جه اجرا قلنان تحقیقات نتیجه‌سنده قصاب واسیلك قزی اون سکز یاشلرنده الفی کویا اقامت ایتدکاری خانه‌ده بودروم آلتنده طوپراق ایچنده مدفون بر نعشك ایکی سنه‌دنبری رؤیاسنه کیرمك کندینه خطایا: «یابنی خبر ویره بوراده چیقارسونلر ، یاریه‌یاپسونلر» قندیل یاقسونلر» وسندن باشقه‌سی یاغه کلمسون ، هم نیم کوروندیکم وقت یانده برده صوکوه جکسکز . سنك قرنداشك کوچك ایرنی خسته‌در . اوصو ایله بیقارسکز . ایی اوله‌جقدر » دیدیکنی افاده ایلمش . بودروم

{ثروت} ك رومان تفرقه‌سی ١١

سودا یاغی

محرری :

عبدول اسعد

— اوت اوبله‌یا نضائل اخلاقدن زیاده طبعاً سیئاته مهمك اولان انسانلر ایچون بر قادینی اوبله قوللری کوکسلری اچیق، قوقولر، جیچکلر، والحاصل بیك درلو سوسلر ایچنده کوروبده تحمل ایتمك ممکن اوله‌بیلورمی یا؟ شبهه‌سز ایشك سوکی (فرصت) مقصدیله بوبله برطاقم رذالتلری موجب اولور . ناموس براس اعتباری عد ایدیلیر ایسه یالکز انورده خلل کتورمامك ایچون حاضر ماسکه‌دن کوزل نه وسیله وار؟ زوجی هوسات نفسانیه‌سنه خدمت اغورنده ناموس زوجیت کبی مقدس بر شیئی فدا ایدر . قادینك بشقه ارککلر قوجاغنده کزمسنه آلدیرماز . زوجه‌سی ده قوجه‌سنك هرحالنه مساعده ایدر ، اونك بشقه قادینلرله اکلنمسنه سس چیقارماز .

صباح اولدیغی هیچ کیمسه بر برینی طانیماز . هرکس الدیغی لذت ، سوردیکی مسرتله قالیر . اما کوزل دکلمش ارتق اوده بختنه . یوزینی آچوب‌ده باقیورسك یا کوزل فرض ایدیوبر .

— پك طوغری لکن ماسکه‌سز یالوزده ارتق یسبتون مغایر اخلاق .

— اوت : اوراده ایش یسبتون دکیشیر .

مثلا چیرکین بر زوجه‌یه مالك اولان زوجلر دها کوزلی در آغوش ایده‌بیلمك ایچون قاریسنی بشقه‌سنك قوللری آرمسنه ویرمکدن چکنمیه‌جکی کبی کوزل بر قادینه مالك اولان زوجلرده عادت ومراسم اقتضاسی اونلری بشقه‌لرینه تسلیمه مجبور اولورلر . اکر ایشك ایچنده بر ده (ده‌قوله) مسئله‌سی قاریشه‌جق اولورسه بوقی یا . . . . . ارتق بر موم سوندیرمك قالیر . واقعا کندینی بیلنلر بوعادته پك تبعیت ایتمزلرسه‌ده . . . .

— بوبله دیپورسك اما برزمان بوخصوصه دائر اوقدر اشلرمدن برفرانسزله اوزون اوزادی‌یه بر مباحثه‌مز جریان ایلمشیدی . حریف بکا دیدیکه : «واقعا بو بالو عادتنك اوقدر قانون اخلاقه موافق بر شی اولمدیغنی بنده تصدیق قازاندقده . قفا طانندن ، ایکی قوللدن آلت چکه‌سنده اوچ دیش ویاش ایله دیز قپاقلرنده آشی کیکلری موجود طاغنیق یرانسان وجودی ویانده ایکی قیه‌سوبی محتوی کوچك برچقوردن عبارت شیلر کوروغش واریی‌ده‌براز شفا بولمغه بوز چویردیکی بیان وافاده ایدلمش ایسه‌ده محل مذکورك اولجه قبرستان اولوب خانه‌لرك سکرمدن انشا ایدلمش اولدیغی والی‌نك ایکی سنه‌دنبری بوبله قاریشیق رؤیالر مؤیالر لافی قارشدیرلدیغی اکلاشلمغله قازدیرلان محل قباندرلمش وجیقان کیکلرده قاسم پاشا اسلام قبرستانه دفن ایدلمشدر . ظهور ایدن بو طاغنیق وجودك طوپراق التنده التمش سنه‌دن زیاده قالمش اولدیغی ظن ایدلمکده‌در . چقورده کوریلن صو ایسه اوبله برمنبعدن نبعان ایتمه اولیوب سکرمدن بالالتزام قوعه اولدیغی اکلاشلمشدر .

§ ازمیر اعدادی ملکی مکتبی مدیر ثانیسی رفعتلو شوکت افندینك مملکتی اولان قلبه‌یه عزیمتی خصوصنه مرجعنجه مساعده اولنمشدر .

§ ایدین ولایتی معارف اداره‌سیله ازمیر مکتب اعدادی مدیر ومعلملرینه مخصوص اوطه‌لر مفروشاتی کهنه‌لشمش اولدیغندن مجدداً اعمالی ایچون ایجاب ایدن مبالغك سرفی خصوصنه معارف نظارتی وکالت جلیله‌سنجه مساعد اولنمشدر .

§ آیاس پاشا سا کنلرندن مرحوم آصف بکك زوجه‌سی افاقت خانمك اوچ یاشنده‌کی ولد معنویسی زبیده اولیکی کون خانه باغچه‌سی دروسنده اوسنامقده ایکن قضاءً حوضه‌ده‌رك مغروقاً وفات ایتمشدر .

§ خاصکویده یکی محله‌ده طوغرامه‌جی اوسکیانك اللی یاشلرنده بولنان والده‌سی دون ساعت درت بچق رادەلرنده کندینی قیوبه آته‌رق انتحار ایتمك ایستمش ایسه‌ده اطرافدن یتیشیلوب چیقارلمشدر .

§ امین جامع شریفنده انجه زقافده بحریه اوراق قلمی کتبه‌سندن اکاه افندینك متصرف اولدیغی کرالق خانه‌دن اولیکی کیجه ساعت التیده آتش ظهور ایتمش ، اطرافدن یتیشلمش ، توسع وسرایتنه میدان ویرلیوب سوندیرلمش ، یانغین کوچوك لامپه‌نك پارلامسندن ودقتسزلکدن باش کوستردیکی تحقیقات جاریه‌دن اکلاشیلمش ایمش .

بلدیه وحفظ الصحه‌یه عائد

غلطه یانغین قله‌سی یانه آتیلان مولوزلر اورانك منظره‌سنی بك چیرکین کوستریورمش . بلدیه ارابه‌لرینك اوغرامامسی سببیله بریکن ایدر ایسه‌ده بنه اوروپالیلر عندنده بودرجه قنا کورلمز . زیرا اونلر قادینلرله برلکده بولنمغه اودرجه الشمشلردرکه اوقایش قورسه‌لر اوصیق البسه‌لر اوزرندن بر برلرینه صارلسه‌لر بیله بنه روحسز بر جسمله تماسده بولنیورلرمش کبی اصلا متحسس اولمازلر » مش .

— طوغریسی همان یاری‌یه قدر چیلاق بردلبرك اوبیاش قوللرینه صاریلوبده هیچ برشی طویامقده نه‌قدر عقله موافق !

— علاوةً اونلرك کچو کدنبری آلشمش اولدقلری جهتله بوحالده هیچ برقنالق کوره . مدکارنی سویلیوردی .

— اوت ذاتاً اونلرك عندنده قادینلر بر منظرهٔ لطیفه‌ویا برلطافت طبیعیه‌کی عد اولنیور . هرکسك نظر استفاده‌سنه معروض بولنیور . بر زوج عائله قارشی زوجه‌سنك کوزللکیله ساندیغی ادا ایله افتخار ایدییور . فقط المسالرك هوسات نفسانیه‌سه قارشی اولان ضعفلری حسبیله طوقیندن یك چابوق براتهماك کوستریله‌جکی هیچ دوشونلمیورکه بوحالده بعضلرینك قولنجه هرنه‌قدر (وجدانه طوقنمیورسه‌ده) سعادت زوجه‌یی برمصیبت ابدیه‌یه تبدیل ایله رابطهٔ انسانیه‌یه خلل کتیریور .

مزخرفات شدت حرارتله بواش بواش تعفن ایتمکه باشلامش ایمش .

§ قاسم پاشاده آشجی واشکبه‌جی دکانلر بنك تطهیراتنه دقت اولنمیور ایمش ، اشکبه‌جی دکانلرنده دستکاه برینه قونیلان تخته‌نك اوزرینه قونوب قالقان سینکلردن رنکی قابقاره کسیله‌رك بر منظرهٔ مستکرهه تشکیل ایتمکده وهله آشجی دکانلرینه عدم نظافتدن طولایی کیریله‌مه‌مکده ایمش . التنجی دائرهٔ بلدیه‌مأمورلری بورالره هیچمی اوغرامیور ؟

§ بك اوغلنده یانقالنیده سیل زقاغنده‌کی مزخرفات واوجوارده‌کی سرکیلردن آتیلان قاون قارپوزقابوقلری فنا حالده تعفن ایتمکده اولدیغندن جوار خانه‌لرده اوطوریله‌مایور ایمش . التنجی دائره بلدیه‌مأمورلرینك فعالیتندن محل مذکور اهالیسی حصه‌دار ایدلیه‌جکمی ! ؟

§ اسکداردە بلبل دره‌سنك چوملکجی یقوشنه تنظیفات آرابه‌لری اوغرامدیغی واوجوار اهالیسنك سوقاقلره آتمش اولدقلری مزخرفاتدن حاصل اولان تعفن چکلمز رادەده بولندیغی خبر ویریلیور . طقوزنجی دائرهٔ بلدیه‌نك نظر دقتنی جلب ایدرز .

کلیرنلر :

یاوران حضرت شهریاریدن بیکباشی المانیالی فره‌دریق بك مأذوناً برلینه ، نظامیه قول اغالرندن فتوتلو شهاب الدین افندی المانیایه ، اوستریا دولتنك صوفیه قونسلوسی موسیو رادسلاس صوفیه‌یه کیتمشلردر .

ضابطه ایشلرنده :

طوپ قپو سا کنلرندن بیرام وقهوه‌جی الیاس اولیکی اقشام محل مذکورده مصطفی چاوشك قهوه‌سنده طاوله اوینامقده‌لر ایکن الیاس آتدیغی زارك عکسی کلسندن حدت ایدرك بیرامك صوراتنه بردوشش آتمش ، ایکی قپو آچیلمش ، پارتی قازاندیغنك مکافاتی اولمق اوزره‌ده حبسخانه‌یی بویلامشدر !

§ جبالیده سفرقوز محله‌سنده ساکن توفیق وبابامی آرناوود حسن بارکیر سوربجیسی خورشیدی اولیکی کون کوزلجه یاطاقلادقدن صکره بر قاچ یرندن دخی جرح ایتدکلرندن دردست ایدلمشلردر .

§ صاله طمرقده ترجمان یونس محله‌سنده سودجی بلغار اناسطاس رفیق سودجی پترو ایله اللرنده بر اودون اولدیغی حالده دون دوثلویه چیقمشلر ، پترو اسقریم تعلیمنده آناسطاس قدر حائز مهارت دکلمش که قفاسنه بیدیکی ضربه‌نك تأثیریله بایلمش ، دوثلو

ایدر ایسه‌ده بنه اوروپالیلر عندنده بودرجه قنا کورلمز . زیرا اونلر قادینلرله برلکده بولنمغه اودرجه الشمشلردرکه اوقایش قورسه‌لر اوصیق البسه‌لر اوزرندن بر برلرینه صارلسه‌لر بیله بنه روحسز بر جسمله تماسده بولنیورلرمش کبی اصلا متحسس اولمازلر » مش .

— طوغریسی همان یاری‌یه قدر چیلاق بردلبرك اوبیاش قوللرینه صاریلوبده هیچ برشی طویامقده نه‌قدر عقله موافق !

— علاوةً اونلرك کچو کدنبری آلشمش اولدقلری جهتله بوحالده هیچ برقنالق کوره . مدکارنی سویلیوردی .

— اوت ذاتاً اونلرك عندنده قادینلر بر منظرهٔ لطیفه‌ویا برلطافت طبیعیه‌کی عد اولنیور . هرکسك نظر استفاده‌سنه معروض بولنیور . بر زوج عائله قارشی زوجه‌سنك کوزللکیله ساندیغی ادا ایله افتخار ایدییور . فقط المسالرك هوسات نفسانیه‌سه قارشی اولان ضعفلری حسبیله طوقیندن یك چابوق براتهماك کوستریله‌جکی هیچ دوشونلمیورکه بوحالده بعضلرینك قولنجه هرنه‌قدر (وجدانه طوقنمیورسه‌ده) سعادت زوجه‌یی برمصیبت ابدیه‌یه تبدیل ایله رابطهٔ انسانیه‌یه خلل کتیریور .

شاهدلری اولان پولیسلر یتیشوب مرقومی آییلامشدر !

§ اون قپانده خلیل عطار محله‌سنده ساکن باب عالی ضابطه‌سنه مأمور سرقومیسر سعادتلو احمد افندینك خانه‌سی قارشوسنده بولنان سکز اون خانه‌نك وحاجی قادین جاده‌سنده کائن خانه‌لرك قپوطوققلری اولیکی کیجه اشیرلمش .

§ قاسم پاشاده اوزون یول جاده‌سنده فرون سوقاغنده مقیمه قهوه‌جی عثمان اغانك زوجه‌سنه تحته قاضی محله‌سی امامی حاجی مصطفی افندینك مخدومی بحریه مأمورین قلمی کتبه‌سندن ٣٥ یاشنده ضیا افندی جبراً فعل شنیع اجرا ایدر . بیچاره عفیفه قادینجغز فریاد استمدادکارانه‌سنی ایشیدن خانهٔ مذکورده مستأجراً سا کنه جلب اصنافدن یعقوب اغانك حرمی وسائر قونوقومشو یتیشیرلرسه‌ده ضیا فراره قدم باصار .

کیفیت درحال قاسم پاشا پولیس مرکزینه عکس ایدر ، طوغریسی قادین شکایته کیدر وقعهٔ مؤسفه‌یی رأی العین مشاهده ایدن قادینلرك شهادتیله وپولیس جاوشی محمد علی افندینك اجرا ایلدیکی تحقیقات مکمله نتیجه‌سنده فعل مذکور ثابت اوله‌رق مرقومك علیهنه محکمهٔ عائده‌سنه مراجعت اولنور .

وارد اولان مورقلر

اسکداردن :

رفیقکز (صباح) غزته‌سنك بازار ایرتسی کونکی نسخه‌سنده اسکداردە احسانیه محله‌سنده سلطانیه سوقاغنده آرابه‌جی اصنافدن مهاجر سلیمانك اون یاشلرنده کریمه‌سی زینب خانمك قزل وقوش بلازی خسته‌لغنه مبتلا اوله‌رق طبیب جلبی ایچون بلدیه اطباسنه مراجعتله اطبانك اعذار واهیه سردیله کوستردکاری تسامحه وچوجغك حالی تهلکلی بولندیغنه دائر برفقره کوردی . اسکدار بلدیه اطباسنك فقرای بیواکاکان حقلرنده روا کوردکاری معامله شایان دقتدر .

شویله که : اسکداردەکامل پاشا خسته‌خانه‌سی قارشوسنده سوقاغك ایچرو سنده برخانه‌ده ساکن اسکداراسکله‌سنده انجیلی ایتمکده بولنان اشرف اغانك ایکی یاشلرنده کریمه‌سی برقاچ کوندنبری قزل وقوش بلازی خسته‌لغنه طوتیله‌رق اطبای بلدیه‌یه التجا اولنمش ایسه‌ده بونلر طرفندن محلنك اوزاق بولندیغی کبی بر طاقم اعذار واهیه سردایدلمش ، نهایت کچن جمعه کونی بولده اطبای بلدیه‌دن برینه تصادف ایدیله‌رك واقع اولان رجا اوزرینه کلوب سطحی برمعاینه‌دن صکره صاووشوب کیتمش ، چوجغك حالی ایسه کیتدکجه وخیملشه‌رك اوچ کون تداویسز قالمشدر . هرنه

— فقط تأسف اولنورکه کنجلر مزك اکثریسی بوکی جهتلری مدنیتك واسطهٔ ترقیسی عدایتمك اخلاقسزلغنه قدر واریپورلر .

— اللهی سورسه‌ك بزبوراید اخلاق بشری مطالعه‌یه‌می کلدك . قالقده براز اشاغی اینه‌لم . اوینایه‌لم بزده غلبه‌لکه قاریشه‌لم .

دیه‌رك ارقداشنك قولندن طوتوب لوجه‌دن طیشاری چیقاردی . هر ایکیسیده اشاغی اینوب غلبه‌لکه قارشدیلر .

عجمیلك واحترازلری بردرجه‌یه قدر زائل اولمشیدی . مردیوندن ایندکلری اثناده دیکر برماسکنی بولندردن برینه یاقلاشه‌رق اصولنه قولاغنه :

— نه‌یه بوقدر کیج قالدیکز؟ برساعتدنبری سزی بکلیورم !

دیدی . فقط اوبر ارقداشی کندیسندن آیرلمش اولدیغی جهتله بولقردیلری ایشیتمامشیدی . بریکلر کیزلی کیزلی کوزوشه‌رك تنها بر طرفه چکلدیلر . اوبری ایسه غلبه‌لك ایچنده حیران حیران طولاشیور ، اوینامق ایچون کندینه براش آرایوردی . بو اثناده صاری دومینولر کیمش برقیزجغز قوشه‌رق یانه کلوب :

— زورزنه‌دن بوقدر کیج قالدك؟ دیدی .

اوبری ایسه بو سؤاله قولاغنی اچمقدن بشقه هیچ بر جواب ویرمدی . بربرینه صاریلدیلر اوینامغه باشلادیلر .

بیچاره دلیقانلی تلاش وحیرتندن نه‌دیه‌جکنی شاشیرمشیدی . بو قیزکیم اولیور ؟ کندیسنی نره‌دن طانیور؟ هیچ کیمسه‌یه سوز ویرمدیکی حالده نه‌دن کیچ قالدیغنی سویلیوردی . ؟ طوغریسی تحف ! بو ، یار تصادف ویاخود غریب برمشابهت . . . . .

کندی کندینه : « نه‌ایسه بزه بواقشام ایی براکلنجه چیقدی . لقردی سویلمك ، کندمك اوطن ایتدیکی شخص اولمدیغنی میدانه چیقارمق ، موافق اولمز » دیییوردی .

فقط بوانثاده قیزك :

— زورز نه‌دن سسکی چیقارمیورسك ؟

دیمسی اوزرینه هرنه قدر یارمغنی اغزینه کونوره‌رك سکوت اشارتی ویرمکه‌ا کتفا ایتدیسه‌ده قزك برایکنجی دفعه :

— نه‌قدر تحفسك ! بوقسه برچکندیکك می وار ! دیمسی مقابل صدامی اکلاشلمیه‌جق برصورتده : مابعدی وار

ایتدیکی نظر تأسف ایله کوریله‌یور. عجبا شوبزم نظرمزده چارپان حال قریه‌مزك بلدیه مأمورلری کوزینه ایلاشمیورمی دیه سؤال ایدرز. انلر دیه‌جکلرکه بزم سوبرتی معونه‌مز واردر لدوس اولدیغی زمان طاش اسکله‌یه بناشه‌مدیغی جهتله برقاچ کون سوبرتی اوراده قالدی. بزده جواباً دیرزکه لدوس اولدیغی وقت معونه ایله سوبرتیلر دکزه دوکلك ایچون ساحلدن بر ویاخود ایکی میل اچیقه قدر کئورلیوب دکزه القا اولنیور اوچیوز درتیوز خطوه ساحلدن آچیقه جیقیلور جیقملماز هایدی سوبرتیلر دکزه القا اولنیور دکزده طبیعی سوبرتیلری تکرار قویمك ایچنه سوق ایدوب ساحلی کاملاً استیلا ایدییور. بنه اورالرده تعفندن طورلیور. دکزه دوکلکدن بکلنیلان منفعت حاصل اولیور. بومثللو احوالی مخبرلر اخبار ایتمکدن وغزته‌لرده یازمقدن کیرو طورمیورلر. ایسه‌ده هیچ بر کیمسه‌یه طوبوره‌میورلر بزمده بوحاله تأسف ایتمکدن غیری بر دیه‌جکمز قالیور. عجبا بلدیه طبیبی بکك وظیفه‌سنه جهت تعلق بو کبی حالار نظر دقتلریی جلب ایتمیورمی؟ یوقسه بلدیه هیئت محترمه‌سنه سوزینیمی اصغا ایتدیره‌میور. طبیب بکك کنج وغیور اولدیغی کورلدیکندن هیئت محترمهٔ مذکوره‌نك بومثللو منافع عامه حقنده اولان ایشلری نظر بیقیدی ایله کچشدیرمه‌ملریی منافع عمومیه نامنه رجا ایدرز. بویایده کوریله‌جك فعالیتی دخی ایلرودهٔ انشاء کمال شکران ایله یازه‌جغمی عرض ایدرم.

§ ایچ فنار عضو مزدن:

«اولچه‌ده اکلاتمش ایدم‌یا! بزم قوجه‌نینه نره‌ده براوفوروکچی ایشیدیرسه همان مراقلی محله قادینلرینی طوپلایوب اورایه قوشار!.. بوکره‌ده کیمدن ایشتمش بیلمم. فنجه‌جوارنده کسمه قیاده برقوبو وارمش، هرکیم اوقوبویه کیدوب‌ده قوبوجی‌یه مراجعت ایدرسه‌هرمشکلی آسان اولورمش. قوجه نینه‌م بونی طویارده کیتمز اولورمی؟ رفیقه‌لرندن درت بش الی دکنکلی خانم نینه‌یی قاندیروب کیتمشلر. بش قادین بردن بش غروشی قوبوصاحبی قوجه‌قاری‌یه ویر. مشلر. قوبوجی قاری قوبویه سویلیور. سکره قولاغنی قوبونك آغزینه قوبوب جواب موهومی مشتریلره افاده ایدییور. بری باقدیرمش قوبوجی قاری قوبویه خطاباً: «فلانچه خانم چوجغی اولسون ایستیور..!» سکره‌ده جوابی: خانم سز بش کون بورایه دوام ایدوب بر رغروش ویره‌رك صو ایچر ایسه‌کز ایستدیککز اوله‌جق! «دنیچه خانم صوغجندن بخشیش دخی ویروب مع‌المتونیه دوام ایدییورمش. فنا کار دکل! برکره‌ده بن کیده‌جکم مشهوداتمی سویلرم.

شوینده بونده:

قوم قپو مخابرمزدن:

باغچه قپوسی جوارنده بولنان حمامك برنده کچن کون کولنج برحال اولمش. اوستی باشی تمیز، پاك طاشره‌لینك بری برنجی موقعده صوبونوب ایچری کیرر. برمدت سکره کرلی، فللی افندینك بری کلیر اوموقعده صوبنه‌رق داخل حمام اولور. بوایکی مستحممك پارده‌سولرینك رنکاری بیچملری بر، یکدیکرندن فرق ایتمك براز کوجه‌جه! ایلك کیرن حرکت متلاشیانه ایله کینوب سرنوبته، دلاکه، ناطوره دستکاهداره یومروقلی تمنا ایتدیروب جیقار، کیدر، (یومروقلی تمنا) دن برشی اکلایه‌مدیکزمی؟ اونی‌ده خبرویرمیم. حریفلرك اووجلرینه قوندیریلان بخشیشلره قارشو ایدیله‌جك تشکرده اووجلر بالطبع یومولو بولنه‌جغندن تمنالر یومروقلی اولور. صدده کلامم: ایکنجی مستحمم افندی جیقار، اصحاب طیبتدن بولندیغندن برقهوه، برناركله اصمار. لیوب چکشدیرمکه باشلار.

برازمز فاندقدن سکره اهسته، اهسته کینیر.

پاردسوبی صرتنه النجه ایرکیلوب قالیر. صاغ جیبنه الی اوزاتیر اوجیب دکل! عادتا اوراق چانطه‌سی! مرور تذکره‌لری ایسترسه‌کز اعلانلری، سندانمی، مکتوبلری، تلغرافنامه‌لری نه‌لرده نه‌لر. شمدی نه یاپملی؟ دردهٔ باقیکز صاحب اوراقك هویتی دستکاهدارجه‌ده مجهول برکت وبرسون حامده بیقانانلردن برهمشهریسی بولنورده کاغدلر اعاده پارده‌سواسترداد اولنور. مراق بویا ظهور ایدن اوراقك کافه‌سی باقنوط اولسه‌یدی عجبا اعاده ایدرمیدی سزنه دیرسکز؟!

ثروت

اورایی کسدیریله‌من!

شهرمزده انتشر غزته‌لرنده:

هرکه‌ده کوردیکی حسن قبولدن طولایی تحصل ایدن بی نهایه شکرانك عرض عتبهٔ علیای حضرت پادشاهی قلنمسی مبین بونانستان سفیری طرفندن مابین همایون ملوکانه‌یاش کتابت جلیله‌سنه برعریضه تقدیم ایدلمشدر.

§ شهرحالك بشنجی کون صربستان قرالنك یوم تزوجنه متصادف اولمسی مناسبتیله سمندیره‌ده شنلکلر اجرا قلنه‌جق وسفرا ووکلایله رجال حکومت اوراده حاضر بولنه‌جقلردر.

§ اوروپاده قهوه ویاموق فیناتنك تدنی ایلمسنه انتظار اولنیور.

§ مارسلیاده یموطه وبغدای پیاسه‌سی دوشکوندر.

شهرمزده وجه غزته‌لرنده:

درسعادت خاخام باشیسی وکیلی ربتیلو افندی حضرتلری عدلیه ناظری ایهلو دولتلو پاشا حضرتلرینی زیارت ایلمشدر.

§ ارمنی تنکه جیلرندن بری اسکدارده بهاریه جاده‌سنده برخانه‌ده چالشمقده ایکن فجئةً وفات ایتمشدر.

§ اولکی کون بیوکدره اوکنده قوم قپولی دیقران نامنده بری کندیسی شرکت خیریه واپورندن دکزه آتمق اتحاره تشبث ایتمش ایسه‌ده قورتارلمشدر.

§ روم ایلی شرقیده یازارجقده اتش ظهور ایدرك اطفائیه الایی قشله‌سنی محو ایلمشدر.

§ ساسترده اهالیسندن (ایوانجف) نامنده برینك زوجه‌سی ایکیسی ارکك بری قیز اولق اوزره اوچ چوجق طوغورمشدر.

§ صربستان سفیری صلواخر وتیچ سفارت رنجی ترجمانیله فناردهکی روم پطریقخانه‌سنه کیدوب پطریق افندی حضرتلریله کوروشمشدر.

§ اولکی کونکی روم ایلی شمندوفرلری پیاقوسی کشیده‌سنده غلطه‌ده کومك تاجری موسیو سترونکیلوسك مأمورلرندن برینه اوچ بیك فرانق اصابت ایلمش ایمش.

ولایات رفقاسندن:

قونیه — اناطولی ولایات شاهانه‌سنك احوال زراعیه‌سی تفتیشه مأمور اولان هیئت مخصوصه الیوم نیکده‌ده بولنقده‌در.

§ قونیه‌ده مجدداً انشا اولنان صنایع مکتبنك رسم کشادی اغستوسك اون طقوزنجی کونی اجرا اولنه‌جقدر.

§ قونیه دفتردار لاحقنك ورودینه قدر محاسبهٔ ولایت بیمزی عزتلو حاجی نافذ افندی وکالتنده بولنه‌جقدر.

§ اقسرای قضاسنك طاهر افندی طولی نام قریه‌سنده مقیم عجم کرد مصطفی نامنده برینك زوجه‌سی اون بش کون مقدم اوچی ارکك وبری قیز اولق اوزره بطن واحده‌ده درت چوجق تولید ایدرك دردینك‌ده الآن برحیات بولندقلری اشعار محلیدن تلاشلمشدر.

اورنه — اورته عمارت سمتنده کائن میخالبك جامع شریفنك تعمیراتی بذبرای ختام اوله‌رق رسم کشادی اجرا قلنمشدر.

§ اکریدره قضاسنده کال شدتله نزول ایدن یاغموردن متحصل سیلابدن قضاء مذکورك اسکی مشفوللی بازارنده کائن اون اوطه ایکی درسخانه‌یی حاوی مدرسه کاملاً منهدم ودرونندهکی اشیا نابید اولمشدر.

§ دده اغاج قضاسنه تابع بهادر ویران قریه‌سی اهالیسندن کوچك علی اوغلی علی حسن پهلوان اوغلی احمد نام کیمسه‌لر شهر حالك بشنجی کیجه‌سی حیوان سرقت ایتمك اوزره قریهٔ مذکوره‌یه برساعت مسافه‌ده خراجچی ترلا نام محله‌ده کائن چوبان بورکینك اغیلنه کیتمش اولدقلری اثناده اوزرلرینه هجوم ایدن کلبلری دفع ایچون مرقومانك احمدك آندیغی طبانچه‌نك قورشونی رفیقی علینك صول قاصیغنه اصابت ایتمسیله مرقوم متأثراً وفات ایتمش وقاتل احمده‌ده دردست اولوب جهت عدلیه‌یه تودیع قلنمشدر.

§ اورنه کویده ودیمتوقده خفیفجه بر حرکت ارض وقوع بولمش وله‌الحمد برکونه ضرر ایراث ایتمه‌مشدر.

فنه بوستنسی

چیك سیزه‌لرك ضروری — بکی برتلغراف ماکنه‌سی — قاپ یاره‌لرینك التیامی! — اوستراليا اوردکری — سیوری سینکرك اتلافی — یانغینلرك یکی برصورت اطفاسی — اختیار اعمالرك یازماسی تسهیل ایده‌جك یکی برآلت

سیزه‌ویشیلك، شومومسده زیاده صرف ایدیلمکده اولان احتیاجات غذائیه‌مزدندر. بونلرك اکثریسی، برچوق امراض وخیمه‌یه سببیت ویرن تخملری حاوی اولدیغی فناً ثابتدر. حتی اکثر اهالیمزك سیزه‌لری بیقامقسزین یمه‌ملری برسوق طبیعی انریدره اوروپا بیقامقسزین (سرزول) بویایده اجرا ایلدیکی برتجربهٔ مهمه نتیجه‌سنده صالاتولق مارول، طورب، کره‌وزه، هندباکبی برطاقم پشیلکارده آسقاریده آنکیلوستوم، ترقوس، فال وتنیا کبی مختلف الاجناس طفیلات حیوانیه ایله قولی یاسیل اسمنده‌کی میقروبلر ایله کراز (طولوجه) میقروبلرك کترتله بولندیغنی مشاهده ایلمشدر. حفظ صحته رعایت ایتمیه‌رك، سیزه‌لری تمیزله‌مه‌رك اکل ایدن انسانلرك معده‌سنه بوطلق واسراض تخملری کیرمه‌جك اولورسه هرروزلرینك ایری ایری تأثیرات مضره ایقاع ایده‌جکاری شبهه‌دن وارسته‌در. شوحالده طفیلات بوطرقه‌لرندن قورتولق ایچون مارول، تازه‌صوغان کبی چیك وپاپیشمش اکل ایدیله‌جك سیزه‌لری صو ایله مکملاً یقاملی ویشیرلدکدن صکره یذیله‌جك اولانلری‌ده (حامض طاطرطر) دیغنیان میقروبلری شدتله تلف ایدن برجسك محلول ایچرسنده برمدت باتیو ایتدیرمکه غیرت کوسترملیدر.

• •

تلغرافچیلقده بکی براثر ترق دها روناما اولدی. مخابره‌یه خدمت ایدن بیی برجهاز ترتیب اولندی. (ریجی) نك «عرز جهاز تلغرافی» اسمنده‌کی بوتلغراف ماکنه‌سی، (لیتمان) طرفندن فرانسه انجمن فنیسنه ارائه ایدلمشدر. عادی تلغراف آلتلری کبی آلکتریق قوتی ایله حرکت ایدن بوآلت، براهمیت خصوصیه ایله دیکرلرندن تمایز ایدییور: «آخذه» یعنی کوندریان خبرلری طوتوب ضبط ایدن آلت وظیفه‌سنی کورن موقعه «مرسل» یعنی خبر کوندریان یردن ارسال اولنان مخابراتی عیناً قیدوتحریر ایدییور. بیوك موفقیت دکلمی؟ برچوق سنه‌لردن بری، یازینك مسافات بعیده‌دن تماملیسی اصولی تلغرافچیلقده آرانقده ایدی: هاتیکی مسئله واردرکه چالیشلموده حل اولنماسون آلتك طرز استعمال وتشکلی ظاهراً کوچ وقاریشیق کورو. نورسه‌ده یك ساده‌در. «مرسل» تلغرافنامه‌سنی قورشون قلمی ایله تنظیم وتحریر ایدر، و «مورد» موقعده متناظراً موضوع برطاقم ماتولارای بر ضبط ناقل واسطه‌سیله تحریك ایدر. آلت مرسله‌نك جزئی صالینتیسی برطاقم حرکاتی مستلزم اولورکه بو حرکات برقلمك چیترديسی ایله لذاته ایله قید ایدیلیورر ومرسل بوسته‌خانه‌سنده چیزیان یازیی‌یی مورد بوسته‌خانه‌ده دخی چیزر (انجمن) ده اجرا ایدیلن تجربه‌لر قناعت بخش ایدی. مخترعك دیدیشه کوره آلتك درجهٔ تحملی ٢٥٦ کیلومتره‌یه‌در. بالکز برجهت آلتك دائمی برصورتده ایفای فعالیت ووظیفه ایده‌بیله‌جکی جهتی قالیور.

☆☆☆

قلب اوزرنده اجرا ایدیلن عملیات جراحیه یك نازك اولدیغی شبهه‌سزدر، چونکه قلب، آهنك جبلك نظام حقیقیسی‌در. قلبده آچیلان برجریحه‌نك دیکیلمسی نه‌قدر تلاش آور برمسئله‌در. عالم طبابتك قلب اوزرنده اجرا ایتدیکی عملیاتی دائما غزته‌لر قید ایدرلر، ایشته ایچیاً سن لوئی خسته‌خانه‌سنده اجرا ایدیلن قلبك دیکیلوب نداوی ایدیلمسی عملیه‌سنی اوروپا غزته‌لری یازیور. سرجراح دوفتور (نیه‌ری)، خیرله‌یاره. لغتش برقلبی صدردن خارجه چیقارمه‌رق، لکن بدندن تفریق ایتمه‌رك مجروح نقطه‌یه خیاطه وضع ایتش وایجاب ایدن تدابری یاپدقدن صکره موقع خصوصیه‌نه برلشدیرمشدر. بو اثناده خسته‌نك تنفس بالطبع انقطاعه اوغرامش ایسه‌ده وریه‌لرینه شریتنه ایدیلن طوز محلولی سایه‌سنده دوران اعاده قلنمش وتنفس صناعی اصولیله تنفس طبیعی دخی ارجاع ایدلمشدر. مجروح الآن برحیات ایمش.

***

برمدتدن بری آوسترياده اوردك بتشدیرمکه بسلدیکی فوق العاده رغبت اولنیور. اوردکیلك بوقطعه‌ده فوق العاده مظهر ترق اولمش برصنعت زراعیدر. اوردکلرك یتشدیرلمسنه مخصوص اولان محلر اولدقجه جسیمدر. سیدنه‌ی شهری قریبنده‌کی اوردکلرك بسی محلی ٣ هکتار وسعتنده‌در. بوراده اون ایکی بیك نوع اوردك یولنقده‌در. اوردکلرك بودرجهٔ ترقی، بومرطارك صنعی قولوجقه ماکنه‌لری واسطه‌سیله آچدیرلماسیدر.

• •

برطاقم امراض سایه‌سنك نقلنه وساطت ایدن سیوری سینکرك پارسده حوضلرك قورونق صورتیله اتلاف ایدلدکلرینی بلکه ایشتمشسکزدر. قوروملسی غیرقابل اولان حوضلرده یاخود دیکر صوتجملرنده بو حیوانلرك یومرطه‌لرینی ویاوروملریی تلف ایچون برطاقم آلتك کیمیویه استعمالنه مجبوریت حاصل اولمشدر. سیوری سینك یاوروملری، ایکی بچق ساعت ظرفنده دورهٔ صباوتلریی اکمال ایدرك یشترلریی صایلایه بیله‌جك برحاله کلیرلر. بیلدیککز وجهله سیوری سینکرك صوقه‌لری اضطراب انکیزدر، سالب واحتدر. فقط بیلدیککز برجهت‌ده وارکه اوده بومؤذی حیوانلرك یشترلریله امراض سایه‌یی دخی نقله وساطت ایتمزلر، میقروبلری اولدیورمکله مشهور اولان (فودرمانفاتیت یوناس) جسمنك بیك بش یوزده (١) مقداری حوضلره ویاطورغون صولره دوکولدیکی اولورسه سیوری سینك سرفه‌لری محو اولور ویا چیوغاله‌لری منع ایدیلیر. بوده اوقدر چوق مصرفه محتاج برشی دکلدر. برفرانقلی فودرمانفاتیت یوناس، بش هکتار وسعتنده‌کی برصو ایچرسنده بولنان سیوری سینك یومرطه‌لرینی وسرفه‌لریی اعاله کفایت ایدییور.

• •

فرانسه معارف عمومیه نظارتی طرفندن، انجمن فنونه تبلیغ ایدیلن برمکتوب حقیقةً موجب استفاده‌در. اعماق آتلنتیکك وهنوز یاغمه باشلیان حربقلرك اطفاسنده «کبریت مجسم» دنیلان مایع وقابل اشتعال جسمك برقیت عظیمه‌سی موجود ایمش. حالبوکه بوجسم اساساً شدتلی برصورتده اشتعاله قابیلدیر. بالکز براواطه ایچرسنده انتشار ایتدکدن صکره اورادهبرکبریت چاقیلمش اولسه، درحال طوپ آتلمشجه‌سنه برصدا حاصل اولهرق اطرافی پرهوا ایدر. بوبله برشیئك اطفای حریقده‌ایفا ایده‌جکی خدمت، آنجق حصوله کتیره‌جکی برهوائیدن عبارت اوله‌بیلیر. پارس اطفائیه قوماندانی بواصولی تمنا ایدییورمش. حتی مؤسسات علمیه وتحصیلیه‌ده بوندن پایلان کوچك خبره‌لرك بولنه‌برلمسی هرحالده موجب فائده اوله‌جغی ذکر ایدلمش. موسیو ژوتوست کوستریبورك (کبریت فحم)، تجربه‌لی طلومه‌جیلرك النده خدمات حسنه اجرا ایدر، لکن قابل اشتعال اولان بومادده‌نك بحرکسزلره، وبخیلره تودیع ایدلمسی موافق مصلحت اولهماز.

کبریت فحم یانغینی تشدید ایده‌جك ایکن عکس تأثیر حاصل ایتمی، تحلل ایدرك غیر قابل احتراق برطاقم غازلر پیدا ایتمسندن ایلری کلیر. حامض کبریت، حامض فحم کبی غازلر، اتساع حاصل ایدرك یانغین مرکزینی آغیر وعاطل غازلردن عبارت بروده ایله احاطه ایدرلر، بونلر، یانغینك حصوله غیر صالحدرلر. اوزون مدتدن بری کوکورت چیچکنك توصیه‌سی دخی برمقصده‌یی ایدی. لکن کوکورت یاغمق ایچون اولدقجه برزمانه محتاجدر. کبریت فحم، بالعکس، هان آتیاً تحلل ایدرك بالکز حامض کبریت دکل، حامض فحم دخی حصوله کتیرر.

**

فرانسه اطبای کذاییه‌سندن موسیو (ژاوال)، سالکی بولندیغی کوزهرکیملکی خصوصنده مهارت فوق العاده‌سنه رغماً، نعمت بصردن محروم اولمش ایدی. موی الیه بوحالده، بنه عالم مدنیته ابراز خدمتدن کری طورمیه‌رق کوزلرك استفاده‌سنی دوشونمکه باشلامش ویازی یازمه‌لریی تسهیل ایده‌جك بر آلت اختراعنه موفق اولمشدر. الزیاده، شیخوخت زمانده اعما اولان بیچارهلرك متشکلات تحریریه‌سنی استیفایه خادم اولان بوآلت، دیرسك شکلنده براستاندارد ایله تمه‌سندن متشکلدر. ژاوال، طب انجمنی حضورنده بو آلت ایله یازی یازمشدر.

نقیب همیری

تلغراف خبرلرنده

٢٠ تموز سنه ١٣١٧

اسماعیلیه: — تموزك یکرمی برندن نهایتنه قدر اولدوکون ظرفنده سویش قنالندن ١٢٢ سفینه مرور ایدوب ٣,٣٥٠,٠٠٠ فرانق حاصلات اولمشدر.

پارس: — (مانن) غزته‌سی محررلرندن موسیو (ایستیه غلر) التمش اوچ کون اون بش ساعت ظرفنده دورعالم سیاحتی اکمال ایدوب بوصباح پارسه مواصلت ایتمشدر.

لوندره: — حربیه ناظری مستر رودریك زوجه‌سی بوکون وفات ایتمشدر.

پارس: — چیندن النان بوتلغرافنامه‌یه کوره برنس هانری دوورلانك احوال صحیه‌سی ایوکلشمشدر.

روما: — مالیه ناظری وخارجیه مستشارینك استعفا ایده‌جکلری حقنده‌کی روایت تأیید ایدیور.

پارس: — لیلا موسیو زولانك خانه‌سنده وقوع بولان حادثه‌دن طولایی اجرا قلنان تحقیقات هنوز هیچ کیمسه‌نك تحت توقیفه النمسی انتاج ایتمه‌مشدر.

برلین: — ایمپراطور ویلهلم حضرتلری مارشال والدرسه‌یه برنس عنوانی ویره‌جکمرش.

برلین: — ایمپراطوربچه‌فره‌دریقك احوال صحیه‌سی آغیرلاشمشدر. انکلتره قرالیچه‌سنه (بله‌سینغ) ده انتظار اولنیور.

ذات شوکتسمات حضرت شهریارینك

فسحی باشیسی

فس تجاری حمدان الکاتب زاده علی

اهالی‌ء کرامدن بعضلرینك ایی فس بولنقده مشکلاته اوغرادیغی هرزمان نظر تأسفله کوریلن احوالدندر. اهالینك شوجهتله واقع اولان شکایاتی پیاسه‌ده موجود فسلردن دها نفیس، دها شایان استعمال فس بولنه‌میه‌جغی کوستریور. حال بوکه بوشکایت ایی فسك فقداندن اولیوب اکثری فسحی اصنافنك اوجوز مال اشترا ایده‌رك بهالی صاتمق عزمنده بولنمسندن واهالی‌یه قیمتیه دردنجی بشنجی درجه‌لرده اولان وسط نومنك اك ایی فس مقامنده کوستر. لسندن ایلری کلیور. ایشته کرك بوفکره میدان ورمامك وکرك فسلرك ایی‌سی کونوسندن تفریقه مدار اولان اوزره مغازه‌مزده طوبدن اصنافه صاتیلان فسلرك ایچنه علامت فارقه مقامنده بوقاریکی آرمه‌لی تمغالی صاری یالدزلله طبع ایتمکه باشلادق. بوفسلر درت نومدر:

قالین، وسط، قدیفه‌کبی اك اعلا عباره‌سی طبع اولنمشدر.

غایت ایچه‌یه دهادونه اعلا « ١٣

« برنجی « ١٢

« ایکنجی « ١٩

بودرت نوع فس هرنه قدر یکدیکرندن فرقلی ایسه‌ده هپسی ایی جنسلردن انتخاب اولنمش واهالیجه استعمال اولنه‌بیلیر.

ایی فس کیمك ارزوسنده بولنان ذواتك بومارقه‌لره دقت ایتملریی صورت مخصوصه‌ده توصیه ایدرز. اعلا، برنجی مارقه‌سی حاوی اولان فسلردن دهما ایی بر فس بولوب مغازه‌مزده کتیرلره مکافاة تقدیمه‌ده بولنیله‌جغی عرض ایلرم.

اخطار

طرفزدن اصنافه توزیع ایدیلن فسلرده (ذات حضرت شهریارینك فسحی باشیسی حمدان الکاتب زاده علی) تمغاسندن بشقه تمغا بوقدر. دیکر تمغالر تجار ساتره‌نك اولدیغندن بوفسلرك ایی ویاخود فنالندن طولایی اداره‌خانه‌مز بالطبع مسئولیت قبول ایدمز.

٦ — ١٠

شفا صوبی وایچه ساز

یکقوزده آق بابا طرقنده چلکلی شفا صوینده بوهتته‌دن اعتبارآچمه‌وبازار کونلرك اك مشهورسازنده هیئتی طرفندن اجرای آهنك ایدیله‌جکی، ذوق آشنایان بله‌دنك همنونلرینه چالیشیله‌جغی موسیقی جویان اهالیزه اعلان ایدرز.

بارباره‌سو برادرلرك قونیاغی

بیره‌ده ١٨٤٠ سنه‌سنده تأسیس ایدلمش اولان بارباره‌سو برادرلرك کیریتونان فابریقه‌سندن چیقاریلان قونیاق خالص اوزوم محصولیدر. فابریقه طورلرك کرك اسکیدکی ایله مشهور اولان وکرك ١٨٧٥ و١٨٨٨ سنه‌لری یونان سرکیلرنده ١٨٨٩ پارس سرکیسنده ١٨٩٢ شیقاغو سرکیسنده ١٨٩٥ بوردو سرکیسنده و١٩٠٠ پارس عمومی سرکیسنده وبریان مدالیه‌لر ایله خالصیق عیان اولدقدن ماعدا منتسبین فن وکیمیانك تحت تصدیقنده بولنوب جمله‌نك معلومی اولدیغی اوزره مال مختلفه‌یی‌نده اك زیاده صرف واشترا اولنان بوقونیاق اك اعلا واك زیاده صحته نافع برقونیاق اولدیغندن شبهه ایدیله‌مز، هرسپارش غلطه‌ده صاری یالدزلی خانده انکلیز پوسته‌خانه‌سی ارقه‌سنده اطلاش قالاخریستویه مراجعت اولنه.

١٥ — ٢ — ٤٨ : ت

ثروت مطبعه‌سی