ثروت

هرکون صباحلری نشر اولنور رسملی عثمانلی غزته‌سیدر

مسلك مخصوصی

ثروت، منافع ملك دولته خادم رسملی بر غزته‌در

منافع عمومیه‌یی تأمین ایدن مقالاتی مع المنونیه درج ایلر.

ثروتك فرانسزجه قسمی ایریجه نشر اولنور. سر مزك طیعندن سکره وقت ظهره‌قدر سلانیك هر نوع حوادث یومیه «معلومات» غزته‌سنه درج اولنور

نشر اولنیان اوراق اعاده اولنماز.

کونی کچمش نسخه‌لر ۱ غروشدر.

امور تحریریه

ایچون صاحب امتیاز ومدیر مسئولی

محمد طاهر بکه

اداره ایشلری ایچون مدیر اموری

احمد کامل بکه

مراجعت اولنور.

اداره‌نك مهری اولیان اوراق معتبر دکلدر.

اعلانات ایچون اداره‌یه مراجعت لازمدر.

محل اداره

باب عالی جاده‌سنده ۴۰ نومرولی «معلومات» و «ثروت» مطبعه‌سیدر.

تلغراف آدره‌سی: استانبول: «ثروت»

اعلانات معتنا بهانك سطرندن ۱۵ غروش آلنور.

SERVET

DIRECTEUR-PROPRIÉTAIRE

M. TAHIR BEY.

BUREAUX

Grand'rue de la Sublime-Porte, Stamboul.

شرائط اشترا

درسعادت ایچون:

سنه‌لکی	۱۸۰	غروش

تعمیم مطبوعات متصدیه ولایات شاهانه ایچون

سنه‌لکی	۱۳۰	غروش
آلتی آیلغی	۶۵	«
اوچ آیلغی	۳۵	«

اتحاد پوسته‌سی اولان ممالکه:

سنه‌لکی	۴۰	فرانق
آلتی آیلغی	۲۰	«
اوچ آیلغی	۱۰	«

آبونه هرآی ابتداسی ایله اون بشنجی اعتباراً قید اولنور. بدلی پیشین کوندرلمیدر.

اوچنجی سنه عدد ۸۹۳ — ۱ شعبان ۱۳۱۸ — روز قاسم ۱۷ — جمعه ایرتسی — ۱۱ تشرین ثانی ۱۳۱۶ — ۲۴ تشرین ثانی افرنجی ۱۹۰۰ — نسخه‌سی ۱۰ پاره‌در

صلاة الجمعه رسم عالیسی

خلیفهٔ دیانت اکتناه وشهریار تقوی پناه ولی نعمت بی‌منتمز پادشاهمز غازی بیوك {عبدالحمید} خان ثانی افندمز حضرتلری دونکی روز میمنت افروزده صلات جمعه‌یی {حمیدیه} جامع نورلامعنده بالایقا اکتساب مثوبات بی‌پایان بیوردقدن صکره کمال عز وشان وشرکت ومزید احتشام و سلطنت ایله سرای قدسیت احتوای ملوکانه‌لرینه معاودت سنیه‌لری شرف وقوع بولمشدر.

تبلیغات رسمیه

دونکی جمعه کونی سلامات رسم عالیسندن صکره شایان بیورلان مساعدهٔ سنیهٔ حضرت پادشاهی اوزرینه المانیا سفیر کبیری اصالتلو بارون مارشال فون بیبرشتاین حضرتلری وبعده روسیه سفیر کبیری اصالتلو موسیو زینوویف حضرتلری وصکره فرانسه سفیر کبیری اصالتلو موسیو قونستانس حضرتلری صورت غیر رسمیه‌ده حضور شوکتموفور حضرت تاجداریده شرف مثوله نائل اولمشلردر.

مطبعه‌مزه مخصوص اوله‌رق تبلیغ اولنان

محاریر تلغرافنامه‌لری

مبین

لوندره ۲۲ تشرین ثانی — چین ایمپراطور وایمپراطوریچه‌سنك (مان‌فان‌فو) یی دخی ترك ایدجکلری روایت اولنیور.

پارس: کذا — یکیندن‌کی سفرای اجنبیه ایمپراطور طرفندن تعیین وترتیب اولنان مجازاتك مطلوبه کافی اولمدیغنی چین مرخصلرینه بیان ایتمشلردر.

نیورق: کذا — یکیندن اشعار اولندیغنه کوره سفرای اجنبیه طرفلرندن عقد اولنان قونفرانسده اختلاف افکار حاصل اوله‌رق مذاکرات منقطع اولمشدر. سفرای مومی الیهم حکومات متبوعه‌لرینه تبلیغ‌اتده بولنوب مذاکراتك تأخیرینی اشعار ایتمشلردر. بروایته کوره حاصل اولان اختلافات اودرجه حائز اهمیت بولنیورکه اختلافات واقعه‌یی برطرف ایتمك خیلی مدته متوقفدر.

پترسبورغ: کذا — اوچنجی، دردنجی وبشنجی نشانجی یلوکارینك اوروپایه عودت ایتمکده اولدیغی پورت آرتوردن بیلدیریلیور.

***

ترانسوال

یلومفونتاین ۲۲ تشرین ثانی — بوئرلرك (بارسیان) جوارنده مغلوب اولوب ضایعات کثیره ایله تیه‌لردن پوسکوردلدقلری اشعار اولنیور.

مطبعه‌مزه مخصوص اژانس تلغرافنامه‌لری

روما: ۲۲ تشرین ثانی — مجلس مبعوثان مذاکراته ابتدار ایلمش، رئیس چینده بولنان ایتالیا عساکرینك حرکاتی تقدیر ایتمشدر.

دون کیجه مطبعه‌مزه مخصوص اوله‌رق تبلیغ اولنان تلغرافنامه‌لر

پارس ۲۳: تشرین ثانی — ترانسوال رئیس حکومتی موسیو قروکر مظهر اولدیغی حسن قبولدن طولایی فرانسه رئیس حکومتی موسیو لوبه‌یه بیان تشکر ایلنده برتلغرافنامه کشیده ایتمشدر. موسیو لوبه تلغراف جواب یرمشدر. موسیو قروکر بوصباح پارسه متوجهاً مارسیلیادن حرکت ایتمشدر.

لوندره: کذا — حربیه نظارتی (باکرسیون): شدتلی بر محاربه‌دن صکره انکلیزلرك بوئرلری پوسکورندقلرینه دائر وارد اولان حوادثلری مؤید برتلغرافنامه نشر ایتمشدر.

احوال عمومیه سیاسیه

فرانسه‌ده قروکر

ترانسوال رئیس حکومتی موسیو قروکرك دونکی کون مارسلیایه مواصلت ایتدیکنی الدیغمز تلغرافنامه‌لرله بیلدیردك. رئیس مشار الیهك فرانسه‌ده واوروپاده صورت قبولی مطبوعات مختلفه‌جه بادیء قیل وقال اولمقده‌در.

«تان» غزته‌سی موسیو قروکره حصر ایتدیکی برینده مخصوصنده بروجه آتی ادارهٔ کلام ایلیور.

«حائز اهمیت برانکلیز غزته‌سی نکچ کون فرانسزلرك مملکتلرندن کیچیجی برمسافرلری اولان موسیو قروکره جسارت وفلا کتندن دولایی کسب استحقاق ایتدیکی حسن قبولی ابراز ایتملریله حقوق بین‌الملیه‌یی اخلال ایتمش اولیه‌جقلرینی کمال جدیتله بیان ایلیور ایدی. انکلتره ترانسوالی ضمیمهٔ ممالکی ایتدیکنی حکومات معظمه‌یه رسماً تبلیغ ایتمه‌مشدر. بونك ایچون موسیو قروکر بتون دول معظمه نظارنده، حتی مارکی دوسالیسبوری نظارنده الحالة هذه نامی خریطهٔ سیاستدن سیلنمه‌مش اولان برمملکتك رئیسی اوله‌رق منظوردر. کندیسی اوروپاده مأموریت مخصوصه ایله بولنیور ومتشکراً سیاحت ایتمك ایسته‌یور. بز مشار الیهك افکارینه قارشی عرض حرمت ایتملی‌یز. تشبثاتك نتیجه‌سنی نظر اعتباره المالملی‌یز. بز کندیسنه آثار حرمت ومحبت کوستر مکه سرعتلی‌یز.

برسنه‌دنبری افریقای جنوبینك طاغ‌ارنده، صحرالرنده جریان ایتمکده اولان وقوعات قهرمانانه، کوچك رقومك محافظهٔ استقلال اغورنده قوجه بر حکومته قارشی سلاح بدست مدافعه‌یه قیام ایلمسی، بتون بونلر برعظمت ولطافت قدیمه‌یی حائز مناظر علویه‌درکه بتون جهانی یالکز حیران دکل، متأثره ایتمشدر. بوقومی انظار عالمه عرض ایدن بیوك برآدم حقنده قهرمانانه مغلوبیتلره، طاغینلمه‌مش حقوق انسانیه‌یه قارشی محبت وحرمتیله مشهور اولان فرانسزلرك لاقید قالملری ممکن اولورمی؟ فرانسزلر ایچون بویله برحال نه ممکن اولور ونده بویله یاپمغه برمجبوریت واردر.

انسانلر وقومملر دست قدرك بودرلو وقوعاتنه قارشی آثار حرمت وحساسیت توستر مکله اکتساب شرف ایلرلر.

ایشته بونك ایچوندرکه موسیو قروکری حاملاً کلن واپوره طوغری بتون فرانسزلرك قلبلرنده حاصل اولان حسیات انسانپرورانه قدر طبیعی برشی تصور اولنه‌ماز.

فقط محق وطبیعی اولان بوحسیات انسانپرورانه‌یی خارجدن هیچ بشقه بریسنك کلوب بوزمامسی، بوکا برنك سیاست وبرمه‌مسی آرزو اولنور. بزم کوستره‌جکمز آثار حرمتده جزئی اولسون بشقه برفکر مندمج اوله‌جق اولورسه انلر ایچنه یالان قارشمش اولمق صورتیله قیمت حقیقیه‌لرینی غائب ایده‌رك قارشیده‌کی آدمه‌ده، منسوب اولدیغی قومه‌ده شایان تقدیم اولمازلر.

فی الحقیقه اکر بونمایشلرك تحتنده افکار سائره بولندیغی، بونلرك ترانسوالك فلاکتی ایچون یاپلمدیغنی کوره‌جك، حس ایده‌جك اولورسه رئیس قروکر نه‌دیر؟

بونی وسیله اتخاذ ایده‌رك حکومته ویاخود الحالة هذه میانه‌مزده روابط موالات حکمفرما اولان برحکومته قارشی غیرمناسب حالاته اجتسار ایتمك بك عبث دوشر.

فرانسه وانکلتره:

فرانسه‌ده واقع (هامایله)، (قان) و (مانتزن) شهری بلدیه مجالسلرینك اجتماعات اخیره‌سندن برنده فرانسه وانکلتره اره‌سنده حسن مناسباتك اصلاحی امرنده واقع اولان مساعی مخصوصه‌دن طولایی پارسده‌کی انکلیز تجارت اوطه‌سنه برعریضهٔ تشکریه تقدیمنه قرار ویرلمشدر. اجتماع مذکورده انکلیز تجارت اوطه‌سی رئیسی (مستر بارقله‌ی) لوندره‌ده انکلیز تجارت اوطه‌سی جمعیتی مرخصلرینی نکچن ایلول آینده پارسه دعوت ایتمك خصوصنده اوك آیاق اولمسندن ناشی صورت مخصوصه‌ده مظهر تقدیرات اولمشدر. فرانسه تجارت ناظری موسیو (میلران) ك بو اجتماعده ایکی مملکت اره‌سنده تخم عداوت اکك ایچون مانش دکزینك ایکی ساحلنده وقوع بولان تشبثات طفلانه‌یه جواب قطعی حکمنده اولدیغنی بیان ایتدیکی هنوز خاطرلردن چیقمش اولمالیدر. بالاده مذکور شهرلر بلدیه‌لرینك بوقراری ترانسوال رئیسی مستر قروکرك اوروپایه مواصلتی مناسبتیله فرانسه‌ده بر طاقم نمایشلرده بولندیغی شوصره‌ده خاصةً شایان دقت اولسه سزادر.

§ امریقا مطبوعاتی ودولتلرك چین بولتیقه‌سی:

(لهجر): دولتلر چین حکومتنك مؤسسات حاضره‌سنی ناقابل تعمیر بر صورتده تخریب ایتمکه فی الحقیقه مقتدردرلر. وبوقدر برقوت وقدرته مالك اولمق ایی برشی ایسه‌ده بو قوت وقدرتی دائما موقع استعمالده طوتمق موافق نصفت دکلدر. مجتمعهٔ امریقا عسکرینی چیندن ایلك اوکچه چکمکله مذاکراته معقول برچیغر آچمش اولدی.

(رهقورد): اکر چین حکومتی کندی تبعه ومأمورلرینك ایقاع ایتدکلری تجاوزاتدن طولایی مسئول طوتیله‌جق ایسه عساکر متفقه‌نك چینده‌کی حرکاتنه نهایت ویرلمك اقتضا ایدر. چین حکومتنی مسئول طوتمق چینك موجودیت سیاسیه‌سنی تصدیق وبو ایسه حکومت مذکورمنك بین الملل تعهداتی قبول واجرایه مقتدر بولندیغنی تسلیم واعتراف ایلمك دیمك اولور.

(قرونیقل): دولتلرك چیندن وقوع بولان مطالباتی عدالت وحقانیته قطعیاً موافق اولوب قفقاس قومی یعنی عرق ابیضه منسوب ملل واقوام بعدما اکر چینده تجاوزاتدن مصون برحالده بولنه‌جقلر ایسه بو مطالبات موقع اجرایه وضع اولنمالیدر. چینده، اوروپالیلرك اقامتی تحت تأمینده بولندیرمه‌نك واسطهٔ یکانه‌سی بوقسر رؤساسنك اورته‌دن قالدیرلمسی تشکیل ایدر. بونلر مطلقا اعدام اولنملیدر. زیرا مدنیت وانسانیتك استلزام ایتدیکی شی بوندن عبارتدر.

(قوبه‌رجورنال): چین جنایات معلومه‌نك منع تکرینی تامین ایده بیله‌جك بر شرطله دوچار مجازات ایدلمك لازم کلیرایسه‌ده اوروپا دولتلری بو مجاراتی مقتضیات عدالت حدودینی تجاوز ایدیر بردرجه‌یه ایصال ایتمه‌ملیدر. چینلیلره اقتدارلری خارجنده تعهدات تحمیل‌کار عامل دکلدر.

(تایمس): المانیا ایمپراطورینك رایخستاغ مجلسنده ایراد ایتدیکی نطق چین مسئله‌سی نقطهٔ نظرندن حسن تلقی اولنمشدر. ایمپراطور مشار الیهك بیانات واقعه‌سی ایجابات امور و مصلحتدن ایدی. چین آمورنده امریقالیلرك افکاری وامریقا حکومتنك مسلك وحرکتی مشکوك ومشوش اولدیغی صحیح کلدر.

چین مسئله‌سنده مسلك وحرکتی عقل ومنطقه، عدالت وانسانیته موافق اولانلر یکانه دولت امریقادر.

(ایونینغ سون): چین احوالی هنوز مشکلات متتابعه ایچنده بووارلانقده‌در. فقط بوخصوصده شایان تمنویت احوالدن اوله‌رق دولتلرك اکثریسی متفقاً حرکتده بردوام بولنیورلر. بوکا ایمپراطور ویلهلمك صلحپرورانه ومعتدلانه نطقندن زیاده قوتلی دلیل بولنه‌ماز.

دون کیجه آلنان بورسه تلغرافلری

پارس

اسهام عثمانیه (د) ترتیبی	۲۲۰۷۰	لیرای عثمانی
روم ایلی تیمور یولی	۱۱۰،۷۵	فرانق
تونون انحصاری	۳۰۷	«
عثمانلی کمرکلری	۵۱۵،۵۰	«
بانق عثمانی	۵۳۲	«
قره‌دی لونه	۱۰۸۰	«
بیروت-شام تیمور یولی تحویلاتی	۱۷۵	«
تنباکو انحصاری	۴۲۲	«
عثمانلی قونسولیدی	۴۳۴،۵۰	«

لوندره

ازمیر-آیدین تیمور یولی تحویلاتی	۹،۵۰	انکلیز لیرا
ازمیر-قصبه خطی	۸۲،۵۰	«
چارترده (ترانسوال اسهامی)	۳،۲۸	«

غلط بورسه‌سی

دون اقشام

(د) ترتیبی	لیرای عثمانی	۲۴،۱۵۱/۲
روم ایلی تمدن وفر تحویلاتی	فرانق	۱۱۰۱/۸
ترامواى شرکتی	لیرای عثمانی	۶،۲۵
« تحویلاتی	فرانق	۴۶۴
صوشرکتی	«	۲۶۰
ریختیم شرکتی	«	۴۵۰
ترانسوال		۷۳،۰۰

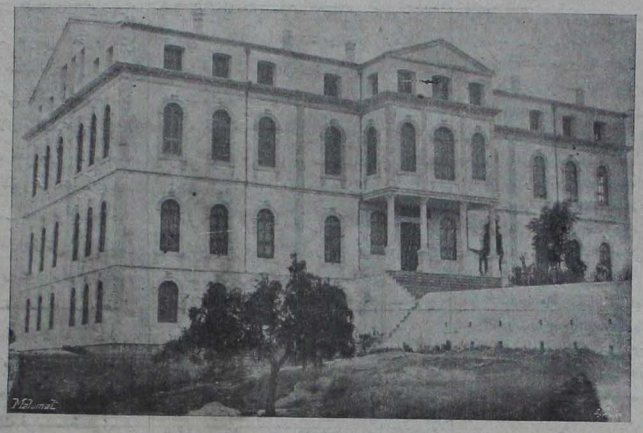

حرکت ارضدن خراب اولمش ایکن سایهٔ عمر اوایهٔ حضرت خلافتپناهیده، تجدید صورتیله احداث واکمال ایتدیریلان بالیکسری مکتب اعدادی ملکیسی

ایشلرك بونتیجه‌لری بولسنك شرف الحق رئیس حکومتمز ماق کبنلی یه‌عائددر .

(دمبلی قرونیقل): (واشینغتون) دن بروجه زیر استخبار ایدیبور :

تشرین ثانینك یکرمنجی کونی هیئت نظار طرفندن عقد اولنان اجتماعده متخذ قراره توفیقاً امریقانك پکین سفیری موسیو (قونجر) چین اغتشاشاتنه میدان ویرنلردن اون بر کشینك اعدام جزاسنه چاریدیرلمسی حقنده دول معظمه‌جه درمیان اولنان طلبی اجرا ایده‌جك قدر چین حکومتنك متین اولدیغنی اکلایه‌جق اولور ایسه دول معظمه‌نك سالف الذکر طلبنه قارشی امریقا حکومتی نامنه بروتستو ایتمکه مأمور اولدیغنی بیلدیرمشدر . فی‌الواقع امریقا حکومتنجه چین حکومتنك اجراسندن عاجز اولدیغی مطالباتك دول معظمه‌جه درمیان اولنمسی الزمك حقیقتی اخلالدن بشقه برشیئه یارامیه‌جغی ظن اولنمقده‌در . امریقا حکومتی امریقا داخل اولمیه‌رق چین حکومتندن دول معظمه‌جه آغیر تضمینات طلب ایدلمسیله چین احوالنده بروخامت متزایده حکم سوره‌جکنه قائل اولمقده‌در .

مکتوب مخصوص

فاس مخابر مخصوصمزدن :

طنجه : ۳ تشرین ثانی ۱۳۱۶

کچنلرده سوه احوال اصحابندن صادق بن العطار واحمدالبنان نام شخصلر فاس وزیر سابقی مرحوم احمد بن موسونك خانه‌سندن مهم برمبلغ سرقت ایلمشلردر . احمدالبنان ایچون سابق مالیه ناظرینك مخدومیدر دیورلر . روایته نظراً سرقت اولنان مبلغ ایکی ملیون انکلیز لیراسی کبی بر عظیم ایمش .

فرانسزلرك توآت طریقیله طنجه‌یه طوغری ایلرولمکده اولدقلری معلوم اولوب بونلر حرکات تجاوزیه‌لرینه متصل دوام ایتمکده اولدقلری کبی اخیراً افریقای شمالی مستملکاتی متممانندن اولان تلمسان طریقیله دخی برکوچك مفرزهٔ عسکریه سوق ایدرك اوراده‌کی فاس حدودینی کچمشلر ایمش . حکومت محلیه‌جه اینه اهمت ویرلیور اولمالی که بونلرده آثار فعالیت وحرکت کورلمیور . المانیا ایمپراطوری حشمتلو کیلیوم حضرتلری طرفندن فاس حاکمی نزدینه برهیئت مخصوصه کوندرلمش وبونك‌ده مراکشه متوجهاً حرکت ایتمش اولدیغی اولجه اشعار ایتمش ایدم . بالآخره استحصال ایتدیکم معلوماته کوره هیئت مبعوثه‌نك ارسالندن مقصد اولجه المانیا ـ فاس اره‌سندن برلیمان اشتراسنه دائر آچیلوب برنتیجه‌یه منجر اولمه‌میان مذاکراته دوام ایلمك ایمش . بولیمان بحرسفید ساحلنده واسپانیولرك تحت تملکنده بولنان ملیله ایله فرانسزلرك ید استملاکنده بولنان اوران ارهسنده کائندر . اسمی « محجوره » در . بولیمانك المانلر طرفندن اشتراسنه فرانسزلر نظر تمنونیله باقیورلرمش .

فاس ایله امریقا اره‌سنده یهودینك قتلندن وبونك ایچون بریله‌جك تضمیناتدن متحدث اختلاف حالا برطرف ایدیلمه‌مه‌مشدر .

هندستان مخبر مخصوصمزدن :

هندستان مکاتب اسلامیه‌سنك كه مهمی اولان (علی غار) مکتب عالیسی فخری باش کاتبی اولوب هندستان مسلمانلری اره‌سنده معارف امر مهمنك ترویجی خصوصنده خدمات مهمه‌می سبق ایتمش اولان نواب محسن الملك، حکومت محلیه‌نك مکتب مذکور حقنده ارائه ایتدیکی تسهیلات ومعاونانه رغماً محاکمه‌ده هند لسانینك استعمالنه مساعده اولنمامغه دائر ویریان قراره اهالی طرفندن اعتراض ایدلدیکندن دولایی استعفایه قرار ویرمشدر . بوقرار عموم هندستان مسلمانلرینك موجب تأسف وانفعالی اولدیغندن اجامی ومسلمانلرك ایلرو کلنلری موسی الیهك وظیفهٔ سابقه‌سنده دوام ایتمسی ایچون تشویقات متوالیه‌ده بولنمشلر وبونك اوزرینه نواب محسن الملك قرار سابقدن نکول ایدرك محب معارف اولان هند مسلمان قرداشلرینی ممنون ایلمشدر .

§ هندستانك شمال غربی حدودنده (مقصود وزیری) قبائلنك ساکن اولدیغی اراضی ، جنرال (اغرتون) ك تحت نظارتنده اولهرق انکلیز وهند عساکری طرفندن آبلوقه آلتنه آلنمغه باشلامشدر . طقوزنجی بوربای پیاده الایی (بارودا) دن واون بدنجی پنکاله آلایی بنارسدن دیر اسماعیل خانه کله‌جکلر ومقصود وزیری قبائلنك ساکن اولدیغی اراضیی آبلوقه آلتنه آلمغه باشلایان قوای عسکریه‌یه معاونت ایده‌جکلردر .

§ هندستانده جهت عسکریه‌یه آلتمغه صالح استر وسائرنك مقداریی تعیین ایچون هندستان وانکلیز امرای عسکریه‌سندن مرکب بر قومیسیون تشکیل اولنمشدر . مذکور قومیسیون هندستان ولایتلرینی دوره ابتدار ایتمشدر .

§ هندستانده بولنان یرلی اردولرك سوك سیستم تفنکله تسلیحنه ابتدار اولنمشدر . هندستانك شمال غربی حدودنده بولنان انکلیز وهند عساکرینه عائد تفکلر ومهمات عسکریه صیق صیق سرقت اولندیغندن حکومت هندیه بوحاله برنهایت ویرمك ایچون برتفنك سرقت اولندقده یالکز تفنك صاحبی دکل بلکه عائد اولدیغی بلوکی دخی مسئول طوتمقه قرار ویرمش ایدی . حکومت هندیه نتایج حسنه ویرن بوقراری اسلحهٔ جدیده ایله مسلح اولان عموم هندستان یرلی آلایلرینه دخی تطبیقه قرار ویرمشدر . بربلوکه عائد برتفنك سرقت اولندقده مذکور بلوکك عموم افرادندن حزا اولهرق ۵۰۰ روپیه وبرفشنکلك ضایع اولدقده ۲۵ روپیه تحصیل اولنه‌جقدر .

§ پولیسدن مطرود (ساندو) اسمنده بر هندلی ایله اورمان محافظلغندن مطرود دیکر بر شخص قرق کیدن مرکب برچته تشکیل ایدوب هندستانك بومبای ولایتنده کائن (قوتایر) نام قریه‌یه هجوم ایله کویلیلری سویمشلر ویا مسنی کیزلمش اولان برکویلی‌یی سویلتمك ایچون باشنه یاغ ایله ملمع برالبسه قاپلایوب سکره‌دن آتش ایتمشلردر . کویلی دیری دیری محترق اولمشدر . (قوتایر) قریه‌سنه مجاور بر قریه‌ده بولنان (راجام مولجی) نام پولیس مدیری چته‌نك جرأت ایتدیکی جنایاتی استخبار ایتدکده درحال رفاقتنه برمقدار قوهٔ عسکریه وضبطیه آله‌رق بولنری تعقیبه چیقمشدر . راجام مولجی مدت مدیده تعقیبدن صکره بردره یتاغنده چته‌یی صیقشدیرمشدر . بوناده شدید برمصادمه وقوع بولوب پولیس مدیری وبرپولیس نفری تلف اولمشدر .

§ مادراسده بولنان همشیره‌سیله ملاقی اولمق ایچون (چینغلپوت) دن مادراسه عزیمت ایدن (آنتاما) اسمنده بر هنرمند قیز ، شهر مذکوره بالوصول همشیره‌سنی بوله‌مدقدن بشقه پاره‌سیده توکدیکندن سوقاقده قالمشدر .

مزبوره اوتمیه رویه‌مراجعت ایتمش ایسه‌ده سدرمق احتیاج ایده‌میوب آچلقدن وفات ایتمشدر . والدینی بولمق ایچون ضابطهٔ محلیه تحقیقات اجرا ایدیبورمش .

§ هندستانده (میسور) ولایتنه‌کی (قولار) آلتون معدنلرنده مؤسسات صناعیه‌یی تنویر ایچون اقتضا ایدن بش بیك بارکیر قوتنده کی الکتریقی (قوومری) شلاله‌لرنده استحصال ایچون لازم کلن آلات وادواتی اعمال ویرلشدیرمك امرنده حکومت محلیه، امریقا

آلمانی برر کرهٔ نار اطلاقنه ماصدق اوله‌جق ترلره دوناتمش اولدیغی حالده ایری ایری کوزلرك کلستانك حالنه باقیوردی .

زوالی بکز ؟ هیکل کبی طوکش ایدی .

شوکت حس ایتدیکی برمجبوریت اوزرینه ،

— بن فنا حالده آلدانمم ! دیدی .

کلستان ده تیترمیه تیترمیه :

— بن‌ده اولومدن بتر بر اضطراب ایچنده آلدانمدیغمی حس ایلدم . دیه جواب ویردی .

ایکی چشم اضطراب نما بریرینه نظر حیرتله باقدی . بوتلاق ، انظار صقلانیلان مهمیتی نیم برصورتده ایضاح ایتدی .

قیز ، یتاقدن یواش یواش ایندی . قیوبی سورمه‌لدی . الرینی قاووشدیرمرق کچمك قارشوسنده طوردی . طورنده برحق مشروعی طلب ایدرجه‌سنه برمکانت کوریلیوردی .

دلیقانلی بوطور مخصوصه یردقت عمیقه ایله باقدی . حالیله نه‌دیمك ایستدیکی صوردی .

کلستان سوزه باشلادی :

— سز والده‌مك وفات ایتدیکی کیجه‌یی بنی قریه‌یه چاغیرمه‌دیکزمی ؟ ایلمك اون سکزنجی کیجه‌سی سز کوشکدن کله‌رك بنله قریه‌ده بولوشمه‌دیکزمی ؟ دیدی . شوکت کمال حیرتله باشنی صالاله‌رق :

— خیر ! دیه جواب ویردی .

کلستان طوکدی . برتاج دفعه سویلمك ایستدیکی حالده سویلیه‌مدی . بایله‌جق درجه‌ده بکزی اوچدی . نظری سوندی . اعصابی تقلصات شدیده ایچنده قالدی . دیوانه کبی :

— خیری ؟ خیری ؟ ایواه ! دیه مندرك اوستنه آتیلدی .

شوکت ایلولك اوزسکزنجی آقشامی دوشونیوردی .

کلستان مخوف برلیل اضطراب کچیردیکنه حکم ایلیه‌رك قاریوله‌دن آتلادیغی آنده بایلدی .

— ۳ —

لیل اضطراب

کلستان آتاسنك وفاتندن ، اومدهش کیجه‌دن طقوز آی صکره سودیکی دلیقانلی ایله زفاف اولدی . ایکی سودا زده یالینك باغچه اوزرینه ناظر اوطه‌سنده طقوز آیلق فرقتك آجیسی چیقارمق اوزره محبته باشلادی . یاسمن دالاری ، مهتابك ضیالری آره‌سنده برمحبت متقابله ایچنده بوسه‌چین وصال اولمق آرزو ایتدیلر .

کلستان کندینی براز مضطربانه برصورتده تقدیم ایتدی .

دلیقانلی غلیان حسیاتی ایله برابر آرام جانی قوجاقلادی . براز صکره بر حدت فوق العاده ایله قالقدرق مندر اوستنده بت کبی طوکه قالدی . نیزده شاشیردی . بوحدت نه‌ایچون ایدی ؟

برسکوت مخوف ، اوحمله‌لر وصالی دهشتلر ایچنده برافدی . شوکتك چهره‌سی غلامش خشینك ، کلستانك یوزی تورقونج براضطراب ایله صاپ صاری کسیلمش ایدی .

بوسکوت ایکی قلب مضطربی اولدیرمه‌جك درجه‌ده مؤثر ایدی .

ایکیسی‌ده مدهش برحیله‌یه قربان اولدقلرینی آکلادی . کلستان بوغوق بوغوق برشیلر میرلاندی . انفعالات نفسانیه‌سی برصورت قتلانه‌ده حسیاتنی محوایلدی . دودافلری کیرج کبی ایم بیاض کسیلدی . کوزلری قپاقلرندن طیشاریه فیرلایه‌رق وجودینی رعشه‌لر استیلا ایتدی .

آلدانمق ؟ ایشته حیات اوراده ختام بولیور .

شوکت ، بنمق ، یاقان آتشدن قورقیوردی .

کلستان بر قیز ، بر قیز ، بر قیز ، شهر مذکوره بالوصول همشیره‌سنی بوله‌مدقدن بشقه پاره‌سیده توکدیکندن سوقاقده قالمشدر .

مزبوره اوتمیه رویه‌مراجعت ایتمش ایسه‌ده سدرمق احتیاج ایده‌میوب آچلقدن وفات ایتمشدر . والدینی بولمق ایچون ضابطهٔ محلیه تحقیقات اجرا ایدیبورمش .

§ هندستانده (میسور) ولایتنه‌کی (قولار) آلتون معدنلرنده مؤسسات صناعیه‌یی تنویر ایچون اقتضا ایدن بش بیك بارکیر قوتنده کی الکتریقی (قوومری) شلاله‌لرنده استحصال ایچون لازم کلن آلات وادواتی اعمال ویرلشدیرمك امرنده حکومت محلیه، امریقا

﴿ ثروت ﴾ نك حکایه تفرقه‌سی ۹

برخاطره

محرری : احمدراسم

معارف نظارت جلیله‌سنك رخصتیله

بودر آغوش کندیی پك زیاده اوزدی . هم اودرجه اوزدی که اعصابه دخی بر رخاوت ویردی . صیحاق صیحاق چهره‌سنه تماس ایدن نفسلر آنده برحس غریب پیدا ایتدی . هوسانی برغلیان شدید ایچنده دوران ایده‌رك غشی ووجده بکزر حالانه دوشدی .

دوشدیکی قوجاق فنا حالده اضطراباتی مؤدی اولیوردی . لکن بربوی سرت تکمیل حواسنی انجماده سوق ایلمش اولدیغندن برمدت صکره مکملیت نسوانیه‌سنك علائم مخصوصه‌سندن بری محو اولدی . کلستان یارم ساعت قدر بی تاب قالدی . یاندیغی سریر چین‌پرور اوزرنده طوطرمدیغی زمان قلبنده براضطراب ، وجودنده برالم حس ایلدی . منکوبانه ، مذبوحانه برصورتده یورودی . حق کوزلرنده نظره قطره یاشلر بریکدی . صدری صیقیشدی . آغلاغی ایستدیکی حالده مقتدراولهمدی . دماغنده برمهیت مطلقه حکم فرما اولیوردی .

براز اولی کمال تمالك ایله کله‌یکی اولحدلی متفکرانه برصورتده دوشیور ، « اولدیغنی بیلدیکی برتهدید ، برحجاب حیات سوز آلتنده اوطه‌سنه کلیوردی . کلیر کلز یناغه دوشدی . اویوه‌مدی . لکن داه الجوده اوفرانش جه‌سنه برایفیناق کچیردی . طالعینالغی آره‌سنده بریدی :

— کوچك خانم ! دیه قیوبی اوردی .

بونی متعاقب برفریاد مدهش خانه‌یی استیلا ایتدی .

آوکیچه مدهش برماوورمك دوندیکنه ذاهب اولدی . فقط برطاقم افکار خصوصیه اوآنده وارد خاطری اولدی ، کندی کندینه :

— بوکلستانك برحیله‌سی‌در . ذاتاً بن آنك جسارتنی بکنمه‌مش ایدم . فقط سویوردم . کندی عشقمی قیاس بالنفس ایله آنده‌ده موجوددر فرض ایلدم . شمدی نه یاپمالی ؟ دیوردی .

نه یاپمالی ؟ سؤالی آنده برتردد حصرله کتیردی . دها تردیدی دفع ایتمدن کلستانك چهره‌سندکی دهشتی کوردی .

قیز بولندیغی مندردن قالقه‌رق :

— اوت . شمدی بنی نه یاپمالی دیه‌دوشونیورسکز . بوراندن چیقارمالی اولان یتنی آکلادیرسکز . لکن اصالتکز بوکبی احوال فوق اماده‌ده ناموس وحیثیتی سوکیلمیی اغوریته فدا ایتمش رقابتنه آجیر دیدی . تبدلات مدهشهٔ نفسانیه‌نك اك بیوکی کلستان‌ده کوریلیوردی . اوکیچه‌یی دوشونیوردی .

کمال جسارتله باغك قپوسنی آچه‌رق ، تهالك آرزو ایله بیلدیکی برآومك قوجاغنه آتیله‌رق حیات قانیه‌سنی الی الابد محو ایده‌جك برلیکه ایله قرین زوال ایتمش ایدی . فقط بوراده کلستان بشقه شیلرله متأثر اولیوردی . بوشیلر هپ نوامس اخلاقیه‌یه عائد ایدی .

ایلك اول مکتوب یازیشی ، آنك اجابت ایدیشی مجنونانه حرکتی ، برر برر پیتکاه فکرنندن کچیور ، یالکز برلوحهٔ مؤثره آنی یتون یتون ازیوردی .

بولوحه ، قیزك دها شوکتی کورمه‌دن اولکی حال عفت اشتغالی مصوردر .

اوزمانکی مسعودیت قلبیه‌یی برکره تخطر ایدنجه درکات اخلاقیه‌یه هانکیسنده بولندیغنی آکلادی . برحس الیم یتون وجودینی طولاشدی .

شوکت تهاجم افکاردن عادتا شاشیره‌شیدی .

طبعاً غایت متأثر ایدیسه‌ده وجدانی پك اندیشناك ، فقط هرشیئی عریض وعمیق دوشونمکه مائل ایدی .

کلستان حالا دفع اشتباه ایده‌میوردی . بروضع مسترحانه ایله دلیقانلینك بوزینه باقه‌رق :

— بك ! اه‌مشفقه ! تردددك بی محو ایدیبور ، سن اوکیچه کلمه‌دکی ؟ لکن بوسکوتك بم اغفال ایدلدیکمی کوستریور . مرحمت ایت . طوغریسنی سویله . آه ! بنم دیوانه‌لکم چیلغینلغم نه‌ایدی ؟ نه‌دن آلدانمدم ؟ دیدی .

شوکت بوندهکی معمایی آکلایه‌مه‌دی . اوده اوکیچه‌یی دوشونمکه باشلادی . تمکن دکل خاطرلایه‌میوردی . نهایت :

— سزی عفو ایتمك بنجه‌یه پك مشکلمدر . لکن شمدیلك افشای سر ایتمکی مناسب کوره‌مم . دیه جواب ویردی . کلستان سرایا بوزکسیلدی . کندی کندینه :

— بنی عفو ایتمکمی ؟ دیه میرلاندی .

نه اولدیغنی بیلمیلر کبی باقیقه‌ده ، شوکتك کوزلرنده کوردیکی یأس مغلوبی آکلامغه چالیشیور . قلبنك اضطرابات وژاله‌سی آره‌سنده اولمکی قورقیوردی .

حیاتده مسعودیت آرامق نه قدر واهیدر . بر اضطراب اما ماحیٔ حیات !

هله کلستان نه درلو اکال ناموس ایده‌جکنی دوشونمکه اولیوردی .

کندیدن اولدورمك نه‌یاپار ؟ آنك ذاتاً جهان‌ده برامللی قالمش ایسه‌اوده شوکتك حسن نظری‌ایدی . حال بوکه کنج ، کندینی ناموسسز ده‌تلی ایدیبور ، آرتق ، مهجور نظر نفرت ایله‌باقیور . بوکبی اضطرابات حیاتیه‌یی نه‌ایله ازاله ایتملی ؟ شوحیات متردده‌دن نصل قورتولمالی ؟

دلیقانلینك بوزینه باقه‌قدمچه قورقیور ، فقط

(مابعدی وار)

(ژنرال الکتریق) قومپانیه‌سیله برقوطوراتو عقدایتمشدر .

§ هندستانده بولنان عموم هند وانکلیز عساکرینه ۱۹۰۳ سنه‌سنه قدر اکسامی ایچون (مونوسامی) اسمنده بر هندستان تاجری انکلیز و هندستان حکومتلریله برقوطوراتو عقدینه موفق اولمشدر .

§ هندستاندن جنوبی افریقاده‌کی عساکره کشیده اولنه‌جق تلغرافنامه‌لرك بهر کلمه‌سی سکز (آنتا) [۱] تنزیل اولنمشدر .

ارادات سنیه وموقفیات جلیلهٔ حضرت خلافتپناهی

ارکلی معدن اداره‌سندن دوراً کشاد ایدیلن قوزلی و ونه لداغ تلغرافی وبوسنه مرکزلرینك بولند . قلری معدن اداره‌لرنده مجدداً ایکی باب تلغرافخانه انشاسی ضمننده صرق اقتضایدیکون بر بیك غروشك سنهٔ حالیه بوسته تعمیرات ترخیصندن تسویه‌سنه :

★ قندقلیده دره ایچی جاده‌سندن قزغانجی ایچی جاده‌سنه کیدن طریق قلاریمنك ۵۶۰۰ غروشله مقطوعاً اجرای تعمیریه‌سنه :

★ چقور اووه چفتلك مابونك اسباب ترق وانتظامنی تأمین ایچون مظفر پاشا حضرتلرینك چقور اووه‌یه اعزامی ، بالوه طاغ حاملری قپاندیغندن اوراده‌کی سواری مفرزه‌سی افرادینك ترخیصی و زغاف طابوری افرادینك اکمال خصوصلریته :

★ مابین مابون جناب ملوکانه حکاکلرندن مرتلو عبدالقادرسری افندی‌یه بیك غروش معاش تخصیصیله مسکوکات شاهانه اداره‌سنده دخی استخدامنه ارادهٔ سنیهٔ حضرت خلافتپناهی شرفصدور بیورلمشدر .

حوادث متفرقه

رئیس قروکرك فرانسه‌یه مواصلتی

ترانسوال رئیس حکومتی موسیو قروکرك مارسلیایه مواصلتنه دار آژانس قسطنطینوپل طرفندن مطبعه‌مزه شو تلغرافنامه‌لر تبلیغ ایدلمشدر .

مارسلیا : ۲۲ تشرین ثانی — بوصباح رئیس قروکری حامل اولان (فلدرلاند) واپوری ساعت سکز بچقده لیمانه کیردی . رئیس کبی‌یه نظاریی قبول ایتدی ، انلرله مذاکراته کیریشه‌جکلردر . موسیو قروکر نظاریله مذاکراتی اتمام ایتدکدن صکره طیشاری چیقه‌جقدر .

مارسلیا : کذا — موسیو قروکر صباحك ساعت اون برنده طیشاری چیقدی .

مارسلیا : کذا — رئیس قروکر فرانسه رئیس حکومتی موسیو لوبه‌یه برتلغرافنامه کشیده ایده‌رك فرانسه حکومتی واهالیسی طرفندن کوردیکی آثار حرمت وتوجهدن دولایی بیان شکران ایلمشدر .

[۱] (هندستان مسکوکاتندن بربدر)

آژانس نا بوتال‌ده بروجه آتی تلغرافنامه‌یی تبلیغ ایتمشدر .

مارسلیا : ۲۲ تشرین ثانی — ترانسوال رئیس حکومتی موسیو قروکر بوصباح ساعت سکزده بوا صلت ایلدی . مشارالیه ژولیت ریخنه‌سه چیقه‌رق مارسلیا وپارس قومیته‌لریله اجنبی وفرانسه مرحصلری طرفندن استقبال ایلدی . برمحی صرده رئیسك کوچك قیزی مادام (تعرف) بولنیوردی . اجنتلر طرفندن راسمهٔ خوش آمدی اجرا قلندقدن صکره موسیو قروکر بر (لاندو) یه راکباً و (رهوبلق) ، (قان بربور) طریقیله طوغریجه اوتل (توآی) ، کیتمشلردر . بو وقتده مشارالیه ایچون ۲۴ اوطه کرالمشدر . دوقتور (لیدس) ایله بوتر هیئت مبعوثه‌سی رئیسلرینی بکلیورلردی . برقاچ ساعت استراحتدن صکره رسم قبوله ابتدار ایتمشلردر . خوش آمدی نطقلرینه جواباً ایراد ایتدیکی قیصه‌جق برنطقده رئیس قروکر انکلترهنك افریقای جنوبی حکومتلرینه قارشی آچدیغی محاربهٔ غیرمحقه‌دن طولایی بیان شکایت ایتمش وبر بوتر قادینی قالجه‌یه قدر بوحربك خاتمه‌یا رمك احتمالی اولدیغنی صورت قطعیه‌ده اتیان ایلمشدر .

رئیس فرانسه‌یه قارشی عرض تشکر ایلمشدر . مارسلیا بره‌فه‌سی ویلیه رئیسی‌ده کله‌رك راحتهٔ خوش آمدی‌یی ایفا ایلمشلردر . ترانسوال رئیسنك شرفنه اولهرق (شاتو دوفلور) ده کشیده اولان ۴۰۰ کشیلك ضیافت ساعت سکزده وقوع بولمشدر . فقط بورغون بولنان رئیس حکومت ضیافت مذکوره‌یه کله‌مدیکندن دوقتور لیدس وکالةً حاضر بولنمش ورئیس حکومت موسیو لوبه ایله حکومتك شرفنه اولهرق ادارهٔ اقداح ایلمشدر .

رئیس قروکر یارین صباحلین پاوسه متوجهاً حرکت ایده‌جك و (آوینیون) ده برمدت قاله‌جقدر . (لیون) ده بلدیه رئیسی وبرقومیته کندیسنه آثار بدیعه‌دن بربدیه تقدیم ایده‌جکلردر . رئیس (دیژون) ده کیجه‌لیه بکلر . موسیو قروکر آلمانیایه کیتمزدن اول پارسده ٤ کون اقامت ایلیه‌جکدر .

برغزته‌جی مارسلیا بلدیه ریسنی استجواب ایتمك ایچون نزدینه کتمشدی .

غزته‌جی — موسیو قروکرك رسم قبولنده رسمی ویا غیر رسمی برصفتله حاضر بولنیه‌جقلر طوغریمیدر ؟

بلدیه رئیسی — قطعیاً طوغریدر . حد ذاتنده لزومسز ولان حاضر بولنمق ، ثلهمی شایان تأسف برواقعه‌یك طهوری تقدیرنده مسئولیتی شهرمزه آتمقله واقعه‌نك وخامتنی تضعیف ایتمکه خدمت ایدر . مارسلیاشهری اساساً هرکس ایچون مسافرپرور بربلده‌اولدیغندن کرك فرانسزوکرك اجنبی اولسون هرکس کندی مملکتنده ایمش کبی ، استراحت تام ایچنده بولنمالیدر . مناسبات بین المللیه‌مز ایکی ملت اره‌سنده طرفکیرلك کوسترمه‌مکلکمزی ورسم قبولده حاضر بولنمه‌مقله اجرا ایدیله‌جك تمایشلری تصدیق ایتمش اولمه‌مزی ایجاب ایتدیریور .

﴿ ثروت ﴾ نك حکایه تفرقه‌سی ۹

برخاطره

محرری : احمدراسم

معارف نظارت جلیله‌سنك رخصتیله

بودر آغوش کندیی پك زیاده اوزدی . هم اودرجه اوزدی که اعصابه دخی بر رخاوت ویردی . صیحاق صیحاق چهره‌سنه تماس ایدن نفسلر آنده برحس غریب پیدا ایتدی . هوسانی برغلیان شدید ایچنده دوران ایده‌رك غشی ووجده بکزر حالانه دوشدی .

دوشدیکی قوجاق فنا حالده اضطراباتی مؤدی اولیوردی . لکن بربوی سرت تکمیل حواسنی انجماده سوق ایلمش اولدیغندن برمدت صکره مکملیت نسوانیه‌سنك علائم مخصوصه‌سندن بری محو اولدی . کلستان یارم ساعت قدر بی تاب قالدی . یاندیغی سریر چین‌پرور اوزرنده طوطرمدیغی زمان قلبنده براضطراب ، وجودنده برالم حس ایلدی . منکوبانه ، مذبوحانه برصورتده یورودی . حق کوزلرنده نظره قطره یاشلر بریکدی . صدری صیقیشدی . آغلاغی ایستدیکی حالده مقتدراولهمدی . دماغنده برمهیت مطلقه حکم فرما اولیوردی .

براز اولی کمال تمالك ایله کله‌یکی اولحدلی متفکرانه برصورتده دوشیور ، « اولدیغنی بیلدیکی برتهدید ، برحجاب حیات سوز آلتنده اوطه‌سنه کلیوردی . کلیر کلز یناغه دوشدی . اویوه‌مدی . لکن داه الجوده اوفرانش جه‌سنه برایفیناق کچیردی . طالعینالغی آره‌سنده بریدی :

— کوچك خانم ! دیه قیوبی اوردی .

بونی متعاقب برفریاد مدهش خانه‌یی استیلا ایتدی .

بو مسئله‌ده بود لوحرکت ایدلدیکی تقدیرده آسایش تأمین اولونمش اولور. شهرمزه رئیس حکومت قروکری قبول ایدیورز. بوندن ایلرو کیتمك اجابات سیاسیه‌یی تجاوز ایتمك دیمکدر. افراطه تاقی ایدن افکار مؤلمه اصحابی بو طور مزی قابنده‌دکی دوستلرمزه خوش کورونمك ایچون اتخاذ ایتدیکمزی ظن ایدییورلر. بو بر خطادر. موسیو ملین بیله موقع افتداردن بولنسه ایدی بشقه دیلو حرکت ایتیه‌جك ایدی. موسیو قروکر جزئی بر تعجیدن صکره بو احترازمزی اکلایه‌رق، تصویب ایده‌جکدر.

چار حضرتلرینك احوال صحیه‌سی

پترسبورغ: ٢٢ تشرین ثانی — لیوادیا پاکشیده قلسان تلغرافنامه‌لر پیر طور حضرتلرینك احوال صحیه‌سنی موجب ممنونیت اولمق اوزره کوستریورلر. لیوادیا: کذا — بوصباح نشر اولنان راپوره کوره چار حضرتلری دون ایچه‌ه راحت ایتمشدر. وقت ظهرده حرارتی ٣٧١٩ اولوب اقشام ٢٨١٧ ونبضی ٦٨ ایدی. بوصباح احوال صحیهٔ عمومیه‌سی برکال اولوب حرارتی ٣٨٠٤ ونبضی ٧٢ ایدی.

مالیه ناظری دولتلو پاشا حضرتلرینك راحتسزلکلری الآن دوام ایتمکده‌در.

§ مالیه مکتوبجیسی سعادتلو ثروت بك افندی حضرتلری خسته‌در.

§ سعادتلو صاحب بك افندی حضرتلرینك اینجر کوینده واقع ساحلخانه‌سی عبدی بکه اولان دیفندن طولایی صاتیلغه چیقارلدیغی (اقدام) غزته‌سنده اوقونمشدر.

§ مرجع عائدی فقش خانه‌لرده هم کندیلرینی، هم عائله‌لرینی، هم دقاقارب وخویشان وقومشولرینی حسب الاختلاط امراض زهرویه ایله بولاشدیرمق قریس هلاك ایدن برعاقم کنجلرك اوملو عال ساریه ایله خسته‌لغاملری ایچون غلطه ایله بك اوغلنده‌کی عمومخانه‌لرك وصورت ظاهره‌ده ناموسپرورپشادفلری حالده کیجه‌لری وکوندوزلری خفیاً ایجروبه یاپانجی آدم المی اعتیاد ایدیرین بنه اوجواردره کاش خانه‌لر ضابطه و بلدیه مأمورلرنجه معلوم اوله‌یله جکندن بونلرك غایت صدق معاینهٔ طبیه‌یه تابع طوتلمسی واسرتقتیشاتك شدیدکی بی هفته‌ده بردفعه اجرا ایدیلوب اوچ درت دفعه اجراسی وحامله‌لرده‌کی قیدسزلق دخی هانده بو درجه‌لرده نظر دقته آلنمه سزاوار اولوب اغتسال وتطهیر ایدان ضمننده اورالر کیدنلرك تأمین صحت ومحافظهٔ صاغلیقلری ضمننده طبابتاً وفناً مقتضی تدابیرك بلا اقاتهٔ وقت اتخاذی لزومله‌ری ایجاب ایدنلره اکیداً امر وتبلیغ ایدیله‌جکدر.

مدایه بروسه شهندوفرینك چیتلی‌یه قدر تمدیدی اسبابنك استحضاری وبوخصوصده‌کی مذاکرات لازمه‌نك اجراسی ضمننده ایکی ماه مقدم اوروپایه مزیمت ایتمش اولان دیرکتور موسیو فور بروسه‌یه عودت ایتمشدر.

§ تشرین ثانی ابتداسندن کانون اول غایه‌سنه قدر مدایه بروسه شهندوفری بروسه‌دن صباحلری ساعت ایکی بچی رادیرنده حرکت ایلیه‌جکدر.

§ حسب الایجاب ایشیدن ال جکه‌برلش اولان بروسه زراعت مکتبی محاسبه‌جیسی احسان افندینك برینه بوکره حسین بك وکالة تعیین اولنمشدر.

§ کلیبولی سنجاغنه تابع بولاير قریه‌سندن سلتانه بنت دیمترو ارزوی وجدایسیله عرض اعتنا ایلدش ومعامله شرعیه و نظامیه‌سی بالاجرا طلبیله ثروت تسمیه ایدلمشدر.

§ طوبخانه‌ده اتمکجی باشی محله‌سی جامع شریفنده محلهٔ مذکوره امامی حافظ خالد افندی طرفندن اولیکی کیجه منقبهٔ ولادت حضرت رسالتپناهی فرائت ایتدیرلمش وبووسیلهٔ جمیله ایله‌ده ازدیاد عمر وعافیت جهانبانیت حضرت پادشاهی دعای بی ریایی یاد وتذکار قلنمشدر.

§ قدس شریفده آلمان زوارینك نزوله مخصوص سیوك برمسافرخانه ایله برالمان مکتبنك تأسیس وکشادی متصور ایمش.

§ شهرمز روم غزته‌لرینك نشریاتنه کوره روم پطریق قدسی حضرتلری اولیکی کون اقشام اوستی یکیدن راحتسزلغه قیلمش طبیب خصوصیسی اولان (واسیلیادی) افندی جلب اولنمش وطبیب مومی الیه‌یك چوق اعتنا واحتیاطه محتاج اولدیغی بولنده بیان فکر ایلمشدر.

پطریق افندینك راحتسزلغی نتیجه‌سی اولمه‌رق روم پطریقخانه‌سی ایکی مجلسنك مشترکاً عقد ایتملری مقرر اولان اجتماع یوم آخره تعلیق ایدلمشدر.

§ اقسرایده یوسف پاشا چشمه‌سنك کرك اهمیت محلیه‌سی وکرك جوار محلاتك کاملاً بوچشمه‌دن صو آلمه‌رق اداره ایتمکده اولدقلری معلومدر. صولر مذکور چشمه‌نك صو بولجلری طرفندن منفعت نامشروعه‌یه مبنی حمام وقوه‌خانه فروخت وتوزیع اولنه‌رق ساعت اون برده کسلمکده‌در. بوچشمه درت پول اغزنده بولنوب خدانکرده جوارنده بر حریق ظهور ایده‌جك اولسه بر قطره صو بولنه‌میه‌جغی درکاردر. عباده مسلمینك چکمکده اولدقلری ضرورتلر تخلیصی ومسیلرینه لازم کلن تنبیهاتك اجراسی مرجعك هم عالیه‌سندن مرجودر.

§ بلاطده کورکچی چشمه‌سندن بدأ ایله نعابور چشمه‌سی وسلطان چشمه‌سی طریقی صالمه طمرقه قدر خیلی وقتدنبرو تعمیر بوزی کورمدیکی جهتله بولك برقسمنده قالدیرمدن اترقالمامش وهله بوطریقدن ادرنه قپوسی جوارنده کائن تعریه جامع شریفنه منتهی اولان یوقوش برطرفدن یاغمور صولرینك دیکر طرفدن مهاجر آرابه‌لرینك اثر تخریباتی اوله‌رق اوقدر بوزولمشدرکه اوتقوشدن کچن انالغمی قاپاغش وانم صوبولك نفوذ ایتمکده بولنمشدر. معلومدرکه قعریه جامع شریفی آثار عتیقه‌ونادره‌دندر. یازقیش اوزاقدن یقیندن قوه‌دن دکزدن کل یوم برچوق زوار بوجامع شریفی زیارته شتابان اولیور. اقشام صباح اوجوار اهالیسنك کذرکاهی ویرلی واجنبی زوارك عمری اولمق جهتیله کوزاکوی دیمك اولان اوبله رایشلك یولك بوحالده ترکی مرجعنه بیلدیرلسه البته تجویز اولنماز.

جریدهٔ فریده‌لری دائما امور خیریه‌یه بذل مجهود ایلمکده‌اولدقنی نظر وسمع شکرانه ایله کوریلوب ایشیدلمکده اولدیغندن استجلاب دعوات خیریه‌یه‌یك سیوك بروسیله تشکیل ایده‌جك اولان شوامر خیرك وجود پذیر اولمسنه دلالت ومعاونت منافع عمومیه نامنه رجا اولنور.

§ دون وقت ظهردن صکره درسعادت المایا سفیری اصالتلو بارون مارشال فون بیرشتاین جنابلری طوب قپو سرای همایونی داخلنده بولنان سربریات خسته‌خانه‌سنه بالعزیمه نامزاج بولنان معلم سعادتلو بردر افندیی زیارت ایتمشدر.

§ اردوده مقیم تجارتدن (قسطنطین اناستاسیادی) نك یمورطه‌لری دائما تازه محافظه ایدیله‌جك برتدبیر ایجاد ایلدیکی خبر ویریلیور.

§ یانیه ولایتی سکنه‌سندن اولوب بوندن برقاچ سنه اول رومانیاده وفات ایدن اصحاب ثروتدن (ژابا) نك شهرمزده تأسیسکرده‌سی بولنان (ژابیون) نام روم اناث مکتبی اداره‌سنه ومسقط رأسی بولنان (لابوه) نصبه‌سی روم جماعتنه‌رك رقیع ایتدیکی تخصیصاتدن بر قسماً ودیکرینك کلیاً تأدیه‌سندن امتناع ایدن آتنه‌ده‌کی هیئت علیهنده علاقه‌دار طرفندن دربیان ایدیان شکایاتك حکومت یونانیه‌جه جداً نظردقته آلندیغی روم غزته‌لرنده اوقونمشدر.

§ یونان قونسلوخانه‌سی محکمه‌سی اعضاسندن اولان موسیو (اوراناشی) افندینك یونان مجلس مبعوثانی طبیب (پاتریکیو) نك وقوع فاجعه‌سی حقنده‌کی اخبار اوزرینه مأذوناً یونانستانه عزیمت ایلمشدر.

§ یونان عسکرینك آتالیا اطرافنده‌کی حرکات واجراآتنه دائر یونان قرلی بورکی حضرتلرینك مخدومی برنس (قسطنطین) طرفندن تنظیم ایدیان اوزون راپورك فرانسزجه‌سی ترجمه اولنمسی حقنده فرانسه ارکان حربیه هیئت عمومیه‌سنك طلبی اوزرینه فرانسه حکومتی طرفندن درمیان اولنان ارزو حکومت یونانیه‌جه اسعاف ایدیله‌رك مذکور ترجمه خصوصی موسیو (بولیویو زوتو) یه حواله اولنه‌رق بودفعه اکمال ایدلمشدر.

§ یونان اردوسی عموم قوماندانی برنس (قسطنطین) ایله ارکان حربیه رئیسی صاوجاکی آره‌سنده اجرا اولنان مذاکرات نتیجه‌سی اوله‌رق آتنه‌ده بولنان عسکر قوللریله (نوبلی) (قلامه) و (اغریبوز) محافظه‌عساکرینك تشرین ثانی ظرفنده وتسالیاده‌کی عساکرك دخی کانون اول آیی ظرفنده تفتیش اولنمسنه قرار ویرلمشدر.

§ سوفیه‌ده عقد اجتماع ایدن بلغار مترو پولیدلری مجلسنك بلغار راهبلریله کلیسا امورنده بعض تعدیلات واصلاحات مهمه‌نك موقع تطبیقه وضعنی تصور ایتدیکی روایت اولنیور. تدابیر مذکوره‌نك اجراسی ایچون مجلس مذکور نزدینده امارت قومیسری صفتیله نظار سابقه‌دن (بالانوف) افندی تعیین ایدلمشدر.

§ برادری بولنان بلغارستان برنسی فردیناند حضرتلرینی زیارت ایتمك ضمننده اختیار سیاحت ایدن برنس (اوغوست قوبورغ) شهندوفرده خسته اولوب صربستانی کچمکدن کیری دونمکه مجبور اولمشدر.

§ (مافکینغ) شهرینی مدت مدیده مدافعه‌یه موفق اولان جنرل (بادن پاول)، امید پرورنده ولوسیدیه ایله کزمکده ایکن اختیار برقادینه کمال شدتله چاربوب مزبوره‌نك ایاغی آلتنه یوارلنمش ولاری بر آزیره‌لنمشدر. اختیار قادین جنرالك بوحرکت تجاوزکارانه‌سندن طولایی شکایت ایتمیوب بالعکس مافکینغ قهرمانك بویله‌جه ایاغنه کلسنه اظهار ممنونیت ایلمشدر.

§ رومانده انکلتره مستملکات ناظری موسیو (جمبرلین) شرفنه بر ضیافت کشیده اولنوب بونده ایتالیا خارجیه ناظری (ویقوستی ومنوستا) ایله مستشاری (فوزیناتو) حاضر بولنمشدر.

§ ازمیر پارسه تراموایی:

ازمیر پارسه تراموایی کذرکاهنده بولنان بعض قره‌لر اهالیسی جانب حکومت سنیه‌یه براستدعا تقدیم ایدرك امتعه‌لرینك ازمیر منقلی ومرکز ولایت ایله مخابره‌دن محروم بولنان کندولرینك آمدوشدینی تسهیل ایده‌جك اولان بوتصور مهمك برآن اول ساحه آرای حصول اولمسنی رجا ایتمکلردر.

§ سینورطه شرکتلری سندیقه‌سی:

ازمیرده حریقه قارشی ایفای معامله ایدن اوتوز درت شرکت برسندیقه هیئتی تشکیل ایدوب یکنسق بر تعرفه تطبیق ایتمکه قرار ویرمشلردر. مونیتورغزته‌سی مذکور شرکتلرك اسامیسنی ذکر ایتدکدن صکره دیورکه:

« حریقلرك کثیر الوقوع بولندیغی ازمیر کبی برشهرده بوتدبیر مصیب ایسه‌ده انجق شوراسی جای تعجب بولنیورکه بوندن دها اول نیچون بویله بر تصوره بولنمیوب مذکور شرکتلردن برخیلیسنك درسعادتده اوزون مدتدنبری برسندیقه تشکیلندن صکره بوتشبثه بولیورلر. علی العموم بزبوکی سندیقه‌لرك علیهنده‌یز فقط یغرطه شرکتلرینك بعض احوال تحتنده سندیقه تشکیل ایتملری تعرفه‌لرك تنزیلی امرنده شدتدی‌یه قدر جاری اولان رقابتی میداندن قالدیره‌رق آتنه‌لرك کندی مشتریلرینی انتخابده دها زیاد التزام بصیرت ایتملرینی باعث اولور. بناءً علیه ازمیر وجوارنده کثیر الوقوع اوله‌رق جریان ایتمش اولان شهملی حریقلرك تناقصی مأمول بولنیور.»

§ جمبرلین:

موسیو جمبرلینك برلینه بر سیاحت اجرا ایدجکنه دائر شایع اولان حوادث برلینده باعث تعجب وحیرت اولمشدر. برلین محافل سیاسیه‌سنده بو سیاحت انغلو — المان اتفاقنك مسائل سائرهٔ سیاسیه‌یی احتوا ایتدیکنه خاق اقناع ایچون مستملکات ناظرینك بر مانوراسی کبی ثاق ایدیلیور.

§ روسیه وتلمز تلغراف:

تلمز تلغراف مسئله‌سنی روسیه حکومتی جداً نظر اعتباره‌المشدر. پترسبورغدن یازلدیغنه کوره حکومت مشارالیهانك بحر محیط کبیر دونتماسنده بواصولی تأمین ایتمك اوزره کچن هفته‌لرده ودلایووستوق وپورت ارتوره ایکی بوز پارچه آلت کوندرلمش وبوایکی شهرك یکدیکرینه ربطی متصور بولنمشدر.

§ میقروب کچمز برخسته‌خانه:

صو کچمز اولورده میقروب کچمز اولمازمی؟ امریقاغزته‌لرنده اوقوندیغنه کوره ممالك متفقه‌ده واقع (سنت لوئی) شهرنده قریباً اوبله برخسته‌خانه انشا اولنه‌جق ایمش که بو اده میقروب بوواسی اولمغه مستعد هیچ برکوشه یاخود اره‌اق برلیمه‌جقدر. دیوارلری اوزرنده، دوشه‌مه‌لر اره‌سنده والحاصل هیچ بر برنده توز ذره‌لری حاصل اوله‌جق اره‌اق ویاریقلر بولنمیه‌جقدر. مذکور خسته‌خانه‌نك دوشه‌مه‌لری بلور طوغله‌دن انشا اوله‌جقدر. خسته‌خانه‌نك میقروبه قارشی اسباب تحفظیه‌سی استکمال اوله‌جقدر. برصورتده‌که میقروبدن تجرید ایدلمامش اولان صواصلا استعمال اولنمیه‌جقدر.

§ مکاتبده ضرب:

کچن نسخه‌مزده یازدیغمز وجهله داود پاشا مرکز رشدیه‌سنده ابتدائی قسمی معلم ثانیسی مصطفی افندی طرفندن ضرب ایدیلوب برای تداوی فرانسز خسته‌خانه‌سنده بولنان عورت پازارنده ١١ نومرولی خانه‌ده مقیم جلال بك زاده مصطفی افندینك سبب ضربی حقنده معارف نظارت جلیله‌سی جانبندن مکتب مزبوره اعزام بیوریلان مکاتب رشدیه اداره‌سی باشکاتب معاونی ومکاتب مدیر کوره مفتشی عزتلو محمود شهاب بکه مفتش فضیلتلو حاجی حسنی افندی اجرا ایتدکاری تحقیقات نتیجه‌سنده معلمك چوجغی ضرب ایتدیکی تحقق ایتمش وتنظیم ایتدکاری اوراق تحقیقیه مقام جلیل نظارته تقدیم ایدلمشدر. معلمك اوراق تحقیقه‌سیله معاً جهت عالیه‌یه تسلیم ایدلمسی ایچون نظارتدن لازم کلنلره امر ویرلمشدر.

اولیکی کون نظارت مشار الیهاده مجلس کبیر معارف اعضاسندن سعادتلو الیاس ومکاتب رشدیه اداره‌سی مدیری سعادتلو جلال بك افندیلر حضراتیله دارالمعلمین مکتبی مدیر معاونی عزتلو تحسین ورشدیه اداره‌سی خلفاسندن عزتلو عاف بکلردن مرکب برقومیسیون تشکیل ایده‌رك بوبابده تعمیق تحقیقات ایدلدیکی کبی شاکردمصطفی افندی حقنده فرانسز خسته‌خانه‌سندن برقطعه راپور جلب ایدلدیکی ونتیجهٔ تحقیقاتك بتکرار مقام جلیل نظارته تقدیم قلندیغی مستخبردر.

روضهٔ ترقی مکتبنده ظهور ایدن حادثهٔ مؤسفه اوزرینه معارف نظارتندن صادر اولان امر ایله آرتق معلمینك بوعادات قدیمه‌یه جرأتدن اجتناب ایده‌جکلرینی ظن ایدر ایدك.

فقط زمان زمان مسئله‌نك تکرری مع التأسف بوظنمزده یاکلش اولدیغمزی کوسترمکده‌در. من بعد چوجقلرك درسه چالیشمامق وسائره کبی احوالی مشاهده ایدلدکده تطبیق ایدلك اوزره برجزا ترتیب اولنور وبوده موقع فعلده ترویج ایتدیریله‌جك اولورسه مسئله‌یه ختام ویرمك ایچون بروسیله بولنمش اولور.

§ حاجی نملر:

باشمزه برده حاجی نملر چیقدی، فاتح جوارنده قریبلی مسجد محله‌سنده برخانه‌یه کچن کون یاشلیجه بر قادین کلیر. خانه صاحبه‌سی طانیم یمی بوقادینه کیمی ارادیغنی سؤال ایدنجه.. بیانجی قادن سزی آرابورم دیه‌رك یوقاری چیقیوب اوتورور. بعده سبب زیارتندن بحثله دیرکه.. قزم بنی سزك احبابلرکزدن فلانجه کوندردی. سزك چوجغکز اولمدیغی ایچون نیتکز یاقوب علاج ترتیب ایده‌جکم. جینلر، پریلر هپسی بنم یانمه کلورلر دیه‌رك اکلاتمغه باشلارنجه خانه صاحبه‌سی سوینجندن اکرامی زیاده‌لشدیرر. بزم حاجی‌نه دولابنك دوندیکنی اکلادیغندن قادین وزوجنك سنارینی صوره‌رق بربوزلك التون ایله برجدیده توتسی وموم یارمسی ورقات یکی البسه ویرلمسی لزومنی بیان ایدر. التون ایله جین طوبلانه‌جق، یالکز او صاحبه‌سنده التون بولندیغی جهتله کوش پاره ویرمش وحاجی‌نه بونلری التون پایه‌جغی ادعاسیله آلوب کیتمشدر. فقط کیدش اوکیدش!

اجمال تجاری

پاموق فیاتنك ترقی محتملی

اوروپا پیاسه‌لرندن النان معلوماته کوره امریقانك برچوق طرفنده صولك پاموق محصولنك ارقه‌سی النیر الماز یکی بر ترقی فیئات ظهور ایتمشدر. هرنه‌ایسه زراع موجود مالنی احتیاطاً آلیقویه‌رق الدن آزمال چیقارمقده‌درلر. کچن هفته (لیورپول) ده ٥٥٠٠٠ وهاورده دخی ١٩٠٠٠ بالیه صاتلمشدر. انکلتره‌یه ٤٣١٠٠٠ واوروپانك ممالك سائره‌سنه ٤٨٠٠٠٠ بالیه کوندرلمش اولوب بونلر دکز اوزرنده بولنیور. بتون دنیاده موجود مال سنهٔ سابقه‌نك بوزمانکلکندن ٧٨٢٠٠٠ بالیه رادهسنده برنقصان ایله ٢٨٧٧٠٠٠ مقدارنده تخمین اولنیور.

نیورقدن وارد اولان خبرلره کوره برچوق محللرده پاموق مزروعاتی حکمفرما اولان قراغیدن ایچه‌ه متضرر اولمشدر. (قالوه‌ستون) ده صوك محصولك نقصانی بوزده یکرمی رادهسنده‌در.

§ کاغد فیاتی:

دارمستاددن اشعار اولندیغنه کوره (مس) غرانتوفه‌لی کاغدك ترقیٔ فیاتندن بحثله رسمی غزته‌سنك آبونه بدلی سنهٔ آتیه ابتداسندن اعتباراً بشدن آلتی مارقه ابلاغ ایتمك مجبوریتنده بولندیغنی اعلان ایلمشدر.

بحریه حوادثی

رومادن اشعار اولندیغنه نظراً قریباً (اسپه‌جیا) و (قاستلامار) دستکاهلرنده ایکی ایتالیا زرهلیسنك انشاسنه مباشرت اولنه‌جقدر.

سفائن مذکوره‌دن برینك اسمی (اوچنجی ویقتور امانوئل) ودیکرینك (رونغیالا) اوله‌جقدر. برنجی سفینه ١٢٦٢٥ طونیلاتو حجم استعابنده برز هلی اوله‌جقدر. طولی ایسه ١٤٤ متره اوله‌جقدرکه ایتالیا سفن حربیه‌سی میانده بوقدر طولده برسفینه یوقدر. زرهلینك عرضنك حداعظمی ٤ و ٢٢ متره و صو کسیمنده‌کی درجهٔ کثافتی ٢٥ سانتیمتره اوله‌جقدر. اسلحه‌سی ایسه ایکی ٥ر٣٠ و آلتی ٣ر٢٠ واون ایکی ٧ و ٤ سانتیمتره‌لك سریع آتشلی طوپلردن مرکبدر.

بوندن ماعدا ایکیسی تحت البحر وایکیسی فوق البحر اولمق شرطیله درت طوربیدو قوانی بولنه‌جقدر. ماکنه‌سنك قوتی ٢٠٠٠٠ بارکیر قوتنده اوله‌جق وکمور انیاری ٢٠٠٠ طونیلاتو کوری استعابه کافی بولنه‌جقدر.

§ فرانسز سفارتخانه‌سی معینه مأمور «وولوره» وابوری اق دکزدن کلمشدر.

§ جنوه‌دن اشعار اولندیغنه کوره دونمای همایون سفائندن سکز قطعه‌سی طرز جدیده توفیقاً تعمیر وتجهیز ایایین آنسالدو بحریه دستکاهلرینه مصارف تعمیریه‌یه محسوباً یکیدن اوتوز بیك انکلیز لیراسندن عبارت برتقسیط اعطا ایدلمشدر.

§ ممالك شاهانه‌یه هجرت ایتمکده اولان قادن، ارکك وچوجق جمعاً قرق ایکی اسلام مهاجرینی حامل بر عثمانلی یلکن سفینه‌سی آلنمشدر.

مصنوفات وادب

رسالهٔ ادبیه‌سنك ٦١ نجی نمره‌سی برقطعه تصویری وبرچوق مقالات نافعه‌یی حاوی اولدیغی حالده نشر ایدلمشدر.

مندرجاتی: غزل (حسن حلمی) - پاستورك حیاتی (اسماعیل) - فهرست حیات (مسعود رمزی) - توتونك خصائصی واستعمالات عمومیه‌سی (ح ١٠) - ١٩٠٠ سرکیسی: جزائر شعبه‌سی (مسعود رمزی) - آمه‌نوفیس حضرت موسی (ع م) نفرقه: ولدمتروك (سرکز اوریلیان).

طرفتون جوارنده قضایه اوغرامشدر. مهاجرین مرقومه لیلاً لمی یه نخشلر ایدی. سفینه هوانك مخالفتنه رغماً چوروك صو منبعندن حرکت ایدرك ریزمیه طوغری یول آلمش ایسه‌ده تلاطم دریادن بالآخره یولنه دوام ایتمکه موفق اوله‌مامشدر. غرق اولق تهلکه‌سی یوکلیلر اره‌سنده ناقابل تعریف بر قورقو وتلاش حصوله باعث اولمشدر.

قبودان اولانجه مهارتی صرف ایتمش صرف ایتمش ایسه‌ده سفینه ازمدت سکره غرق اولمشدر. یالکز اون یدش اون التی یاشنده برجوجق قورتلمشدر. بوجوجق دیکر صارلمش اولدیغندن طالقه‌لر مرقومی (سوسیفسکی) نام روس استاسیونی جوارنده ساحله آتمشدر. (نیقولایوسکی) جوارنده مغروقینك برطاقمنك نعشلری ظهور ایتمشدر. مغروقین قرق ایکی کشی اولوب قبودان ایله طائفه‌سندن ایکی کشی یونلر میانده بولیورلر. یولجیلرك اوزرنده درت یوزبیك دوبله راده‌سنده برمبلغ بولنیور ایمش.

یونانستانه عائد شیره جزیره‌سی سرمایه‌دارلرنك اخیراً اشترا ایتدکلری ایکی یکی واپور جزیرهٔ مذکوره‌یه واصل اولدیغی کبی اشبو قیش موسمی ظرفنده رواج نقلیه‌لی واپورینك مبایعه‌سی ضمننده دها رواج هیئت سرمایه‌دارلرنك تشکل ایتدیکی خبر ویریلیور. سفائن مذکوره‌نك ورودنده جزیرهٔ مذکوره‌ده‌کائن (ارموپولیس) سکنه‌سنه عائد سه‌ئن نقلیه‌سی عددی اوتوزه بالغ اوله‌جقدر. بوندن ماعدا یکی واپورلر انشا ایتدیرمك مقصدیله دها اوچ هیئت سرمایه‌داران تشکل ایتمشدر.

ماکدونیا واپورینك پروه‌زه کورفزنده غرق ایدلمسندن طولایی (پانلیفیوس) نام سیر-سفائن شرکتی طرفندن یونان حکومتی علیهنده اقامه اولنان دعوالك محاکمه‌سی بودفعه آتینه بدایت محکمه‌سنده رؤیت اولنه‌رق یونان حکومتی شرکتك طلب ایتدیکی (۱۵۰۰۰۰) دراخمی تضمینات ایله ۷۵۰ دراخمی محکمه خرجنك تأدیه‌سنه محکوم ایدلمشدر.

وقوعات ضبطیه

بك اوغلده آیاتریادتی کلیسای عقارلرنده قلایجی طرزونلی پترو اولیك کون اغا جامع شریفی جوارنده ترامواى جاده‌سیندە خانه‌لردن قلایلاق ایچون باقر طوپلامغه چیقدیغی اثناده ارقه‌سندکی صحن تجره‌سی کی باقر طولو کوفه‌یی بر خانه‌نك اکندیسی اوقاورا، ایکی اوچ قپو اشاغیدکی خانه‌یه کیدوب کلنجه‌یه قدر کوفه اولدیغی یردن آشیریلور. پترو کوفه‌یی براقدیغی محلده کورمیجه پولیس مأمورلرینه طلراجعه ایدیلان تحقیقات وتعقیبات نتیجه‌سنده بخانه‌ده قره‌باش محله‌سنده دره سو-قاغده‌جاده اوزرنده کوریلور. دروننده یالکز روسجه قازین (م قومپق) مارقه‌لی بر تجره قپاغی بولنور. سارقلرك کیم اولدیغی هنوز اکلاشیلمامش ایسه‌ده ضابطه‌جه اغاجامی جواری ـ ا کنلرندن بری فسلی دیکری شاپقه‌لی ایکی دوم دیلقانلیسی اولدیغی مؤخراً استخبار قلنمقله تعمیق تحقیقات ایدلمکده‌در.

§ مشهور یان کسیجی عبداء دون آصمه اکنده تجارتدن قادر افندینك دکاننده طوربه ایله درت قیه قهوه وبرتمکرلك بال مومی سرقت ایدوب صاووشیرکن دردست ایدلمشدر.

§ قاسم پاشا اسکنلرندن یان کسیجی پتری یکی جامع شریف جوارنده اهالینك جیبلرینی معاینه ایدرکن دردست ایدلمشدر.

§ اولکی کیجه ـ ساعت ایکی بچق راده‌لرنده سایقه‌لی کروهندن مشهور قاسم پاشالی ادهم قلطه‌ده کمر اکنده، سرخرش اوله‌رق راکب اولدیغی بارکیر سرعتله ـ ورمکده ایکن دوشوب صاغ کوزندن مجروح اولمشدر.

§ سنا یقوشنده یازمه‌جی هامپارسومك ۲۱ نومرولی خانه‌سندن دون صباح ساعت اوچ رادەلرنده آتش ظهور ایتمش ایسه‌ده درحال اطفا ایدلمشدر.

§ اونده‌ده بروده اجرای خیانت ایتمکده اولان اشقیادن پرنچ اوغلی محمد ونشك محمد بوکره ادرنه‌ده چوکه ناحیه‌سنه ـ قوش قیا موقعی جوارنده تعقیب اوله‌رق حاجیلر قریه‌سی قرنده مرقومادن بریسی مجروحاً دیکری حیاً دردست اولنمشلردر.

§ ادرنه‌ده میدان محله‌سی اسمی عزت افندینك یاشنده خدمتچی قره قاسم قریه‌لی یانقو قازغانجیلر یاشنده بریر چشکانه قریه‌سك قالفه‌سی قره‌بته دیشلرنی چکه‌یروب دمك کثرت جریاندن وفات ایتمشدر.

§ ادرنه‌ده بیلدیرمه‌ده قرل مسجد محله‌سی اهالیسندن ونجیر صوتیرك اوغلی اون ایکی یاشنده دیمتر و ایله محله مذکوره‌دن پراشکوه‌نك اوغلی اون ایکی ، اون اوچ یاشنده یانی نام چوجقلر یکن کون اویناماقده ایکن یانی چاق ایله دیمتروبی الندن جرح ایتمسنه دیمتروبك قزقرداشی یدی یاشنده‌کی خریسوبه رادیریك مجروحاً وفاتندن طولایی برفنالی عارض اوله‌رق مزبوره دخی متأثراً وفات ایلمسنه بناءً مرقوم یانی دردست ایدلمشدر.

ارتحال :

عماره متصرف سابقی مرحوم انوری پاشانك مخدومی ونجف اشرف ردیف بیکباشیسی نوری بك هنوز بك کیچ ایکن ارتحال ایلمشدر.

مرحوم مومی الیهك مخدومی ازمیدر لوا ارکان حربیه‌سنه مطلق یوزباشی رشدی بکك هنوز یکری یاشنده بولنان رفیقه‌لری خانم عات مدهشهٔ ورمدن وفات ایلمشدر. اه رحمت ایلسون

§ قرباى حضرت شهریاردن سعادتلو بکر بك افندی حضرتلرینك همشیره‌لری ومابین جایون جناب ملوکانه اطیاسندن قول اغاسی رفعتلو بهاءالدین بکك حلیله‌سی خانم هنوز بك کنج یاشنده ایکن اونحال دارفنا ایلمشدر. اه رحمت ایلسون

انتخاب :

§ سلطان احمده نخلبند محله‌سنده ساکن لازفیه متصرف سابقی سعادتلو سعد الدین پاشانك کریمه‌سی نعمت خانم چکیکی خسته‌لغك یاسیله اولاکی کیجه ساعت اوندەدە انتخار ایتمشدر.

§ بحارستانده دمیرجینك بری تضیق سفا - لتدن مأیوس قالوب بتون عائله‌سنی قتل ایتمك فکرینه دوشمشدر. شوصورتله زوجه‌سنی بعض اشیا اشترا ایتمك بهانه‌سیله طپشاری‌یه کوندردکدن سکره اوچله تدارك ایتمش اولدیغی براوستوره ایله درت اولادندن ایکیسنك بوغازینی کشمش ایسه‌ده دیکر ایکی چوجق بوفجیه‌یی کورمه‌رك قاچمشلردر. سکره والد قاتل حدت ایدرك حامل اولدیغی اوستره ایله کندی بوغازینی دخی کسمشدر.

شهرمزده افلاسلر :

بك اوغلنده تونل قربنده قایلا وچوراب تجارتیله مشغول مویس رودنبرغ ، حطب قپوسنده باغ اسکله‌سنده زیتون باغی تجارتدن استرلطی سوتیری وطومه وبتالی قومپانیسی وبك اوغلنده جادهٔ کبیره‌ده مشهور قوکینو ، چارشو ایچنده آیچی چشمه‌ده مقیم اتیقه‌یی آرباس وشرکاسی رسماً افلاس ایتمشلردر.

احوال صحیه :

هندستان وبا وقولرا سنه داثر جدول

مجلس کبیر صحیه‌ده انکلیز دلکمی طرفندن مطبعه‌مزده تبلیغ ایدلمشدر.

قورادن وفیات	وقوعات	وبادن وفیات	
بومبایده ۱۶ تشرین اولده ختام بولان هفته ظرفنده	۱۷	۱۶۰	۸۵
بومبایده ۲۲ تشرین اولده ختام بولان هفته ظرفنده	۱۰	۱۲۵	۷۴
قالکوتاده الق تشرین اولده ختام بولان هفته ظرفنده	۱۰۱	۴۷	۴۷
قالکوتاده ۱۳ تشرین اولده ختام بولان هفته ظرفنده	۵۳	۲۱	۲۱
مادراسده بش تشرین اولده ختام بولان هفته ظرفنده	۲۷	—	—
مادراسده ۱۲ تشرین اولده ختام بولان هفته ظرفنده	۲۱	—	—

حریق:

دون صباح ادرنه قپو جوارنده صاله طمرق قربنده کائنکش محله‌سنده ارمنی جماعتندن ویازمه‌جی اصناف‌دن مقصودك متصرف وروم ملتندن دلال صوفیکیانك مستأجر بولندیغی حانه‌دن آتش ظهور ایتمش ایسه‌ده اطرافدن بنیشیلرك یالکز بر اوطه‌سی محترق اولدیغی حالده باصدیرلمشدر.

کلنلر، کیدنلر

۲۲۳ نفوس مهاجرین اسلامیه کوستنجه‌دن کلمشدر. عموم پیاده معلمی دوائلو مشیر قامپه‌فوغر پاشا حضرتلری برلینه، خداوندکار ولایتی مجلس اداره اعضاسندن سعادتلو حمدی بك افندی وقره‌سی دیوان عمومیه مدیری رفعتلو احمد عزمی افندی بروسه‌یه، یتاقلی واغوزلر مفتشلرندن موسیو پول وانکلتره سفارتی معیت واپوری ضابطانندن سینور ستیلی برلینه کیتمشلردر.

۸ خانه‌ده ۳۹ نفوس قفقاسیه مهاجرینی بروسه‌یه سوق اولنمشدر.

بسم اسپور

قوچ محمد پهلوان

شواره‌اق مصارعات پهلوانان صحائف مطبوعاتی املا ایتمکه‌در. کندی کندینه جهان پهلوانلغی طاقنمش اولان (شالزه‌ت) اسمنده برشخص اندها صنعت کمال وقار وعظمتله قوچ محمد پهلوانه (طوس) اورمنه چیقشمش ایسه‌ده قوچه نکه ایلك حمله‌ده (جهان پهلوانی) (!) بك صرتنی یره سروب یاجا. قلرینی هوایه قالدیره‌رق بر زاویهٔ حاده تشکیلیله ابراز مهارت وغالبیت ایلمشدر. (آفرین قوچ پهلوان).

داستان وقایع

مدهش بردیلنجی :

پارسده ۲۰ یاشنده بردیلنجی برای تسئل برقیو چالار. یاشلیجه اولان اوصاحبی بالذات اینه‌رك تیوبی آتمش دیلنجی شایانه‌سی جیقه‌ارورق صدفه طلب ایدرکن عین زمانده الیله اختیار حریقچیکزی ایچری طوغری اینه‌رك ایارتمان درونه کیردکدن سکره قوویی قپانمش وارتق بودفعه مطلبی دها آسرانه بر صدا ایله تکرار ایتمکه باشلامشدر: چابوق یاره ویرمك لازمدر. بوقه چانی یاقارم. بر طرفدن یالکز الق دیکر طرفدن کیج چاقین ایله بجه دلایه کیریشمك ایچون مقدار کافی قوته مالك اولمه‌سی دمجغزی شاشیرتمشدی. نهایتی لازم کلدیکنی بیلمیور ایدی. برمدت یاره جژدانی تسلیم ایتمکه قرار ویرمش ایکن بواحواله اکثریا منع موفقیات اولان برچاره‌یه توسل ایتمشدر. شویله که: جام چرچیولرینه طوغری یاقلاشه‌رق بریوسوق ایله جامك بریسنی شکست ایتدکدن سکره امداد طلب ایتمکه باشلامش توقیف اوله‌جغندن قورقان دیلنجی درحال فراره تشبث ایتمشدر. قوشقده ایکن بریسی طرفندن یاقلرینه طوغری آتیلان بر اسکمله سایه‌سنده توقیف اولنمشدر.

ورر

اجرا ایتدیکی بر معاینهٔ طبیه اثناسنده زوجی نام قزك یاره‌قله بکرینی ازاله ایتمش اولدی تهمتیله مظنون اولان نازده ساکن دوقتور آلکساندروس اسیا. تودیك بوندن اقدم جنایت محکمهٔ علیه‌سی حضورنده اجرا قلنان محاکمه‌سنده ایکی ماه مدتله حبسه قرار ویرلدیکی معتبر (روت) غزته‌سك بر نسخه‌سنده مصادف نظر عاجزانه‌م اولمشیدی. حالبوکه قرار مذکورك عند التمییز نقض ایدلمسی اوزرینه ۲۱ تشرین اول سنه ۳۱۶ تاریخنده محکمهٔ مذکوره‌جه اجرا ایدیلان تدقیقات قانونیه نتیجه‌سنده دوقتور مومی الیهك برمدت ذمنی تحت قراره مظهر مدت اولش اولدیغندن کیفیت لطفاً درجه عنایت بیورلمنی استرحام ایلرم.

لازاری ف. طیانیدیس

معلومات جریده معتبره‌لرینك ۱۲۶۰ نومرولو نسخه‌سنده اینجه صو قضاسی قائمقامی مرتلو محمد ذهنی بك ریاستی تحتنده اورته محله مختار اسبق آتش اوغلی واسیلك رؤیت اولنان محاسبه‌سنده یکری یك قروشی متجاوز اجیلی ظهور ایتدیکنه دائر برمکتوب مندرج بولنمش ایسه‌ده عاجزلری اوچوز ماقوز سنه‌سی مارتندن اوچیوز اون اوچ سنه‌سی شباطی غایه‌سنه قدر مذکور اورته محله فخری مختار افندی مملکتنه برخدمت اولمق اوزره کمال صدق وصداقتله ایفا ایتمش وبرکونا ذمت وابلیشکم اولدیغی دخی قیصریه متصرفیت جهه‌سندن کوندریلان مأمور مخصوص کیفوری افندی ایله محللی مأمور یتندن عاکف ولیفور افندیلر مجاریلری ایله اجرا ایدیلان تدقیقات نتیجه‌سنده تحقق ایلدیکی اورق وسائر ملات رسمیه ایله متبین وغیر قابل انکار برحقیقت بو-لنمشدر. عاجزلری زهرجهت برای الذمه اولدیغندن مزبوریات ومفتریات مذکوره‌یی شدتله رد وجرح ایدر اولدیغم کبی حق علی الاصول مزبوره تذکره‌سنی حامل اوله‌رق یکن شهر کوزده اینجه صودن درسعادته کلمك اوزره اولدیغم صرده قائمقام مومی الیهك بلا اسباب موجبه کشیده ایتمش اولدیغی برتلغرافنامه اوزرینه آلچق کونك مسافهٔ بعیده‌سنده اولان کوبری کویندن دردستله اینجه صویه اعاده ایدلمش وشو حالده یتکرار اجرا قلنان محاسبه‌سنده ایکی یك غروشی متجاوز برده الاجنم ظهور ایلمش اولمغندن واسباب سائره‌دن ناشی سایهٔ عدالتواریهٔ حضرت تاجدار اعظمیده قائمقام مومی الیه علیهنه شکایات واقامهٔ دعوی ایله استدعای معدلت ایدلمش اولدیغندن کیفیتك اولوجهله اعلانی مرجودر.

البوم درسعادتده ساکن واسیل آتش اغلی

قاسم پاشاده اوزون یوله تأسیس وکشاد اولنان (نجم ترقی) مکتبنده مکاتب سائره‌یه بالنسبه اصول تدریسه‌ده التزام اهتمام ایدلدیکی مشهود باصرهٔ شکران اولدیغی جهتله مسافه‌لك بعدیتنه اصلا اهمیت ویرمیوب زادهٔ نوآدمزی غلطه وعمال سائره‌نك بعیده‌دن کمال لطفی واوتباج ایله مکتب مذکوره سوق واعزام ایتمکده. بز ، شاکردان هراقسام محامد سنیهٔ حضرت ولی نعمت اعظمیی متضمن نشاید مؤثره ترنمانه دعوات مفروضهٔ حضرت ظل اللهی بی ترذیب ایله معصوماً ایفای وظیفهٔ عبودیت ایتمکده‌درلر.

[امضالر محفوظدر]

ارتقا

رساله‌سنك ۸۷ نجی نسخه‌سی نشر اولنمشدر. مدامع ایتهال (نامق صدری) ـ نمرق (م. حمدی) ـ زراعت : تونون واعمالی (مسعود رمزی) ـ سیزه باغچه‌لرینك عملیات مهمه‌سی (سرکز ادریان) ـ مصاحبهٔ فنیه وتاریخ عمومی : تربیهٔ اطفال (مسعود رمزی) ـ تعرفه : تاریخ ملال (محمد جلال).

اعلان رسمی

حسن کل خانمك فلك صو خانم ذمننده بالاعلام الاجنبی اولنان مبلغك تأمین ستیفاسی ضمننده محکمه‌جه تحت حجزه الان آلتونی‌زاده محله‌سنك قوشی یولنده بر طرفی مذکور قوشی یولی وبرطرفی اوزون چاره کیدن بلاوجی اوغلی یولی، برطرفی سیدافندی باغچه‌سی وبرطرفی مادام لی تریلاسیه‌یه محدود مدیونه‌مز بورینك متصرفه اولدیغی مکرر اون طقوز نومرولی بش دوم ایکیوز سکسان درت زراعتدن عبارت تریلانك ایکی دونمی تاریخ اعلاندن اعتباراً اون بش کون صکره بالمزاید فروخته مبادرت اوله‌جغی اسکدار اجرا دائره‌سندن اعلان اولنور. ث: ٦٥ـ٦

(اونیون دوپاری) سیفورطه شرکتی دخی داخل اولدیغی حالده ستیاری اوزرینه سیفورطه معامله‌سی اجرا ایتمکده اولان بعض شرکتلرجه جاری احتیاط ایچنی ایله ضرر وزیان تضمینی اره‌سنده‌کی تعرفهٔ نسبیی حاوی اولدیغی (اونیون دوپاری) سیفورطه شرکتنك ممالك شرقیه آجنتهلغی معرفتیله توزیع اولنان بورساله‌ده ادعا اولنیور.

اشبو تعرفه‌نك مندرج بولندیغی معلوماتی وهیئت مجموعه‌سنك نه درجه موافق حقیقت اولدیغی تدقیق ایتمك بزه عائد دکل ایسه‌ده شرکتمزه تعلق ایدن برجهتی انظار عامه‌یه وضع ایتمکدن کندیمزی آلهامباز. شویله که مذکور تعرفه‌ده بوزده ۱۶:۰۵ راده‌سنده کوستریان نسبت حقیقت حاله قطعیاً موافق دکلدر. شرکتمزك ۱۸۹۹ سنه‌سنه مخصوص بیلانچوسنه مراجعت اولنه‌رق کیفیت سهولتله اکلاشیله بیلور. مذکور بیلانچودن استدلال اولندیغنه کوره یکن کانون اول نهایتنده سیفورطه وضع اولنان مبالغ ۱۳۲۷۰۶۸۶۰۷۲۷:۷۱ قورون راده‌سنده ایدی که بوزده ۲۸:۴۴ راده‌سنده برنسبت اراءه ایدر. سیفورطه‌یه وضع اولنانلر ارمسنده تقسیم اولنان حصهٔ تتمه مخصوص مبالغ وحمایه داخل دکلدر. مبالغ مذکوره کانون ثانی نهایتنده ۱۰۶۶۹۰۰۴۳:۶۲ قورون وفلا کنتره مخصوص احتیاط ایچنی ۱۹۲۶۸۴۷۵:۶۶ قورون راده‌سنده بولنمشدر. (تربیته سیفورطه شرکتی مدیریت عمومیه‌سی)

ترامواى شرکتی :

اون فرانقلق ۳۷ نومرولی تحویلات قوپونلر. بنك تصدیق اولنمق اوزره اشبو اعلانجی کانون ثانینك ایتدا سندن سکره هرچهارشنبه وجمعه ایرتسی کونلری بعدالظهر آلافرانقه ساعت ایکیدن درته قدر غلطه‌ده وبویوده سوقاغنده شرکتمزك مرکز اداره‌سنده قبول وسکز کون فاصله ایله بدلاری تأدیه اولنه‌جغی بیور. درولینك شدیدین اعتباراً حاضر بولندیغی تحویلات مذکوره اصحابنه اعلان اولنور. مدیریت

درسعادت ۲۳ ـ ۱۰ تشرین ثانی ۱۹۰۰

چای مفازه‌سی

استانبولده باغچه قپوسنده جلال بك خانی نمره‌سنده ۱۰ نومرودچای، بیان واسالقولیان تجار تخانه‌سی

چای مرافقلریی کنون ایده‌جك درجه‌ده رایحه‌لی وهرنوعك اقتضی ایله‌رق بیکمحصول کلیتله ورود ایتمشدر. طشره سیپاشلری قبول اولنور. وغایت هون فیاتله صاتیلور چیا مارقه‌سی مذکورلازمدر.

MARQUE DEPOSEE

۱۳ـ۳۰

دارالعجزه دیکیش ماکنه‌جی باشیی

محمد سالم

شهزاده باشنده وزنه جیلرده ۱۰۳ و ۱۰۵ باغچه قپوسنده ۸ نومرو

مغازه‌لرمزده امریقانك طلومبه‌لری ودیکیش وقونوطهلری ماکنه‌لری ، ساعت ، اوتومبیل‌لرینه صوبه والکتریق بیلدیریلمه بوناره متعلق لوازمات وشیای سائره‌نك اعلانی بولندیغی کبی تعمیر ایتمه مکتب صنایع آذولری طرفندن اجرا ایدیلور

۱۳ـ۱۵

قیمت نخمینی منزایده بدلی — چادرجیلر وبات بازاری

۲۲۰۰۰	۸۱۰۰	چاده سنده [م]	اشارتلی دکان
۱۵۰۰۰	۷۹۵۰	قسطیلر چاده سنده [ل]	» »
۶۰۰۰	۲۶۰۰	» » [ـ]	» »

چارشوی کبیرك مواقع مختلفه‌سنده واقع اولوب قومپیسیون مخصوصنجه بالمزایده فروختی تقرر ایدن دکانلردن التمش برکون مزایده مدتنك خاتمنه مبنی صوك بیده قالمش اولان بالاده محرر اوچ عدد دکانك بدل مزایده‌سنه بر ۲۵ تشرین اول سنه ۳۱۶ تاریخندن بر ۱۵ تشرین ثانی سنه ۳۱۶ تاریخی اولان چهارشنبه کونه قدر اوچ هفته ظرفنده بوزده‌یش ضمك قبولیله اومدیك دخی خانمنده اهالیه‌یه اجرا اولنمق واندن صکره تفریقی خصوصنك ارادهٔ علیه تعلقه قدر دوزده‌اون ضم قبول ایدیلك اوزره ظهور ایدوب ایله جك طالبلرك چارشوی مذکوره‌ده ضورغوچیجی خانه‌سی اهالك مالیه‌لرینه مراجعت ایلمری وبی‌اجه‌لریی تجارت ونافعه نظارت جلیله‌سی دائره‌سنده‌کی چارشوی کبیر تعمیرات قومیسیونی صندوقنه تسلیم ایلمری اعلان اولنور. ث: ٦٥ـ٦٦

بوغاز ایچنده استیه‌ده صوکیره‌جی فابریقه‌سی

آلکساندر کوسه اوغلی وز. لیناردوس وشرکاسی

شهرمز مشهور مهندس ، معمار وسائر متشبثلری طرفندن بوکرچ استعمال اولنمق قوانین محسناتی مشاهده اولنمش وپوپلاده متعدد تهلکه‌لر ویرلش اولدیغندن اتراق یوقك بحث ایتمك زائد عد اولنور ، ایچی شوقی بیان ایله اکتفا ایدرکه مذکور کیره‌ج تحلیل اوله‌رق کافهٔ مواد جنبیه‌دن عاری بولندیغی مرتبهٔ تحققه واردیرلش اولدیغندن رطوبته وحرکت ارضه قاشی دخامهٔ توصیه اولور. زیرا بناس و خواص نقطهٔ نظرندن ممالك اجنبیه‌دن کلن کیره‌چلره فائق اولدیغی کبی بوزده فرق نسبتده تصرف حاصل اولدیغی بوبوزان تحی اجنبی کیره‌چلرینه مرجع بولنور. بناء علیه مشایخ اهالیه‌یی تشویق ایدلمکلکنده فیض عمومیه‌سنه خدمت دیمك اولدیغندن اهالیه ایچون مذکور کیره‌چدن استعمالی بر وظیفهٔ عنایه مکتمده بولندیغی دیکریدر. بهارش ایچون غلطه‌ده قلفات برنده کوماسته تجارتدن خر لابیو نومه اوغلی افندی‌یه غلطه‌ده حوار خانده موسیو یخ دیریقه بك اوغلنده ایکی قپوی زقاقنده ۱۰ نومروده موسیو ژ. لیناردویه مراجعت اولنه

اوندره‌ده (غره‌شام) نام حیات سیغورطه قومپانیه‌سی

۱۸۹ سنه‌سی نهایتنده قومپانیه‌نك سرمایه‌سی } فرانق ۱۶٫۹۹۲٫۱۴۰

۱۹ ـ سنه‌سی نهایتنده سیغورطه حرالرلدن حاصلات } فرانق ۹۲۷٫۶۵۰٫۱۴۳

قومپانیه‌نك تارخ تأسیسی اولان ۸۲۱ نه‌دن اعتبراً مجموعاً } فرانق ۳٫۷۵۳٫۵۰۷

بقالولق و ۱۰ ایچون تأمینات

۱۸۹۰ سنه‌سی نهایتنده قومپانیه طرفندن ویلن ۶۶۱۴ } فرانق ۵۸٫۶۸۰٫۰۰۹

سیغورطه سندینك تشکیل ایدیلدیکی مرکز مجموعی

تفصیلات سائره ایچون ایجنتهلرینه مراجعت اولنور.

دسعادتده‌کی اجنتهسی : استانبولده (کساتوپولو) خانده، مستر ایلیکر) ومستر (ادواردز).

بالجمله اطیا طرفندن تهنیه اولنان (قرونورق) معدن سویتك درسعادت وکیل عمومیسی غلطه‌ده کوکجیلرده ۲ مولق سوقاغنده ساکن (کیم اوی) در. مذکور معدن بالجمله لوقطه واوقالرده فروخت اولنور.

غلطه‌ده عمومیه جاده‌سنده قیوجیلر خانده ایکی نومرولی داثره‌ده دخی مذکور صو جالطقده‌در.

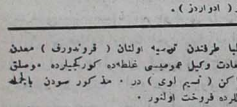

روکسل سرکی عمومیسی مدالیه‌سی

اومورجه جقنلکی فابریقه‌سی معمولاتی خالصیه ونظافتی مسئله آرمدت قاقنده بك زیاده مظهر رغبت عمومیه اولمشدر. صحی کوکلك ایستانلره اشبو فابریقه‌نك معمولاتی توصیه اولنور. اك مشهور کیبا کرلر ۱۸۹۷ سنه‌سی روکسل سرکی عمومیسنده کسب نجم ایتمش اولان اومورجه جقنلکی فابریقه‌سنك معمولات متنوعه‌سنی کال دقت ومعاینه ایدرك خالصیت وصافیتی حقده راپور ویرمکلری شایان رجا. او اومورجه فابریقه‌سنك معمولاتك خالصیتی مبین دیون عمومیه ادارەسندن ومولاتی علمدار حیرلرله اراءه‌سنه کوره مأمین اولدیغی حقده‌یی اظهار اعتبار ایدرلر. اشبو فابریقه‌نك کافهٔ معمولاتك خالص اومدیغی اهالی ایدلدیکی تصدیق اولنور. خالصیتی حسبله عموم عسکری خسته خانه‌لرنده‌دخی استعمال اولنمکده‌در. عموی اختیار: سهولت واهویتی مستلزم اولمق ایچون معمولات مذکوره‌نك هر نوعی قوچو، سندوقچر ودروندە صاتیلدیغی کبی بیوك وکوچك حصرلر ایچون دخی مقطوع بیشالك غلطه‌ده اداره‌سنه مراجعت اولنمق اوزره‌در. ۱ نومرولی بوبوبه بك وعده‌سنه اناطولی خانده لیفور سیموپان وارشاتولده حصر اسکله‌سنده نیقولاکی افندی‌کی اوغلنده‌کی دوستده صاتیلمقده‌در. بالجمله بقال واجزاخانه‌لرده قاقنی کریسه واسکلره ویوغار ایچنك تکلوفنه معمولات مذکوره سنه‌لره ـ المعمده‌در.

یارین کوندوز ساعت ـ ۵ ده بك اوغلنده قونغوردیا تیاتروسنده مناق افندی معرفتیله آقتورلردن طولایان وبارونیان افندیلرك منفعتلریه (ایکی اوکسوزتق) نام درام فوق العاده صورتده موقع تماشابه وضع اولنه‌جقدر.

بواقشام شهزاده باشنده شمس قراثخانه‌سنده حقه‌باز میلدس افندی طرفندن تعجبه شایان هنرلر اجرا اولنه‌جقدر.