نومرو : ١٧٠٣

آبونه شرائطی

سنه‌لکی ١١٠٠ ، آلتی آیلغی ٦٠٠ ، اوچ آیلغی ٣٢٥ غروشدر .
اجنبی مملکتلرینه سنه‌لکی ٢٠٠٠ ، آلتی آیلغی ١١٠٠ غروشدر. اوچ آیلغی یوقدر.

قیمت مقدره‌سز مکتوب ایچنده کوندریلن پاره‌لرك ضیاعندن اداره‌جه مسئولیت قبول اولونماز .

نشر ایدیلن اعلانلرك محتویاتندن دولایی مسئولیت قبول ایدیلمز .

حاکمیت ملیه

آلتنجی سنه

مطبعه واداره خانه‌سی
آنقره ، چانقیری جاده‌سنده دائرهٔ مخصوصه
رسمی تلفون وتلغراف آدرسی : « آنقره حاکمیت ملیه »

غزته واداره‌خانه‌یه عائد هرنوع اوراق اداره مدیریتی نامنه کوندرلملیدر .

اعلان شرائطی اداره مدیریتی ایله قرارلاشدیریلیر .

نسخه‌سی ٣ غروشدر | ١٨ رمضان ١٣٤٤ | پرشنبه | ١ نیسان ١٩٢٦ | نسخه‌سی ٣ غروشدر

بیوك غازینك خاطراتندن صحیفه‌لر

پادشاه وحیدالدینله یکی برملاقات

بیوك غازی‌یی استانبولدن اوزاقلاشدیرمق ایچون ، کندیسنی تکرار نصل سوریه‌یه مأمور ایتدیلر ؟ ــ سلاملقده بالقان محاربه‌سی قوماندانلرندن برینك سوزی : « تورك نفرلرندن خیر یوقدر ، بونلر یالکز قاچمغی بیلیرلر ! »

— ٢٣ —

ــ کونلر کچدی ، تکرار یالکز اولارق پادشاهله کوروشمك ایسته‌دم . بنی بو سفرده قبول ایتدی . بن ایلك نقطهٔ نظرمده مصر کورونن برآدم طوری ایله ، بلکه‌ده مقدمه‌سز عینی وادیده قونوشمغه باشلادم . وحیدالدین سریع بر انتقال ایله بکا جواب ویردی :

ــ پاشا ، بن هرشیدن اول استانبول خلقنی دویورمق مجبوریتنده‌یم . استانبول خلقی آچدر . بونی تأمین ایتمدکجه آلنه‌جق هر تدبیر اصابتسز اولور .

بو جمله‌نك نهایتنده ذات شاهانه کوزلرینی قاپادی . بن تلکی طبیعتنده هرانتریقه‌جینك هرکون شاهدی اولدیغم یوزلرجه مثاللرندن بری قارشیسنده بولوندیغمه بیوك تأثرلرله قانع اولدم . دوشوندیکم شو ایدی : [ذات شاهانه اولا استانبول خلقنی قازانمق ایسته‌یور ، کندیسنك تشبثات آتیه‌سی ایچون قوت و استناد نقطه‌سنی بوراده آرییور .] فقط ینه دوشوندم ، که شرائط عمومیه اصلاح ایدلمدکجه ، بولتیقه‌جیلق نقطه‌نظرندن دوغرو اولسه بیله ، بو آرزونك تأمینی قابل اولابیلیرمی ایدی ؟ بونك ایچون برفکر دها سویله‌مکدن کندیمی منع ایده‌مه‌دم :

ــ چوق دوغری دوشونیورسکز ، فقط استانبول خلقنی دویورمق ایچون آلنمسی لازم کلن تدبیر وتشبثلر ، ذات شاهانه‌کزی بتون مملکتی قورتارمق ایچون آلنمسی لازم کلن مبرم و مستعجل تدبیرلره توسل ایتمکدن منع ایده‌مز . هیئت عمومیه‌نك سلامتی تأمین ایده‌جك مساعی ، آنجق ماکنه‌نك هیئت عمومیه‌سنك ایشله‌مسیله ممکن اولور. وهیئت عمومیه ایشله‌مه‌دکجه بو ماکنه‌دن بر قسم محصله دخی آلمق قابل اولاماز. بن اصابته قانعم ، بلکه ذات شاهانه‌لرنجه فضله تلقی بیوریلور ، لکن بیلدیرمکه مجبورم که یکی پادشاهك مبدأ حرکتی اولا قوته تصاحب ایتمك اولملیدر . قوت ، دولتی ، ملتی وبتون منفعتلری مدافعه ایدن قوت باشقه‌سنك النده بولوندقجه سزك پادشاهلغکز دخی لفظی اولمقدن قورتولاماز .

برآز تدبیرسزجه اولدیغنه قانعم ؛ پادشاهك ویردیکی جوابه شو جمله قاریشدی :

ــ بن ایجاب ایدن شیلری طلعت و انور پاشالر حضراتی ایله کوروشدم !

بونی سویله‌ین ذات ، دها بر قاچ آی اول ، ولی عهدلکنده ، طلعت وانور پاشالردن متنفر اولدیغنی آکلاتان وبو آدملرك ، مملکتی محو اولمقدن باشقه بر نتیجه‌یه ایصال ایتمسی ممکن اولمایان تشبثلرینی تنقید ایدن وحیدالدین ایدی . شیمدی پادشاه و خلیفه وحیدالدین بو ذوات ایله کوروشمش ، مملکتك سلامتی ایچون ایجاب ایدن تدبیرلری آلمش بولونیور . وحیدالدین دیمك ایسته‌یوردی ، که :

« ــ سز وظیفه و صلاحیتکز فوقنده بنمله لاابالیلکمی ایتمك ایسته‌یورسکز ؟ »

بو مقصدی آکلادقدن صوکره ، وحیدالدین قارشیسنده بنم وجدانی وظیفه‌م نهایت بولمشدی . آیاغه قالقدم ، مساعده طلب ایتدم. برمعتاد کوزلرینی قاپادی ، و هیچ بر کلمه تلفظ ایتمکسزین الینی اوزاتدی .

صالوندن چیقدیغم وقت ، ناجی پاشا کوزلرمده‌کی تأثری اوقومش کبی کوروندی . کلمه تعاطی ایتمه‌دك . اوزاقلاشدم ؛ پهرا پالاسده‌کی دائره‌مه کلدم ، و دوشونمکه باشلادم .

حاجی ظن ایتدیکمز ذاتك زیربغلده حاجی چیقمشیدی ؛ آرتق باشقه برشی آرامق لازمدی. برقاچ کون دها کچدی ؛ وقتسز کیمسه‌یی اورکوتمك ایسته‌مه‌دیکمدن ، جمعه‌لری ، سلاملق رسمنده ییلدیزك سلطان حمید یاپیسی جامعنده بنده اردو قوماندانی صفتیله اثبات وجود ایتمکده ایدم .

برکون نمازدن اولدی ، برصالونده باش قوماندان وکیلی انور پاشا ، عزت پاشا ، وهیب پاشا ، بالقان محاربه‌سنی اداره ایتمش بیوك قوماندانلرله برابر نماز وقتنی بکله‌یوردق . نمازدن صوکره ناجی پاشا ذات شاهانه‌نك خصوصی صالونده بنی کورمك ایسته‌دیکنی بیلدیردی . « ــ یالکزمیدر ؟ » دیه صوردم :

ــ خایر ، دیدی ، یاننده بر ایکی آلمان جنرالی وار .

ــ رجا ایدرم ، دیدم . اونلر چیقدقدن صوکره ذات شاهانه ایله بن یالکز کوروشه‌یم .

ــ بنده بو نقطه‌یی تقدیر ایتدم ، بر قاچ دفعه وقوع بولان اراده‌لرینه مناسب جوابلر ویردم ، فقط آکلایورم ، که سزی بو جنراللرك یاننده قبول ایتمك ایسته‌مکده مصردر .

ــ ممکنسه بر دها تشبث ایدیکز ، دیدم .

ناجی پاشا الندن کلنی یاپدی ، وحتی پادشاهك قولاغنه : « ــ جنراللر کیتدکدن صوکره قبول ایتمکز مناسبدر . » دخی دیمش . اوبالعکس اونلر اوراده ایکن کلمکلکمی سویله‌یجه ، ناجی پاشا بونده برمقصد مخصوص اولاجغنه ذاهب اولارق ماوقعی بکا آکلاتدی .

وحیدالدینك یانینه کیردم . نه نازك ، نه تقدیرکار بر پادشاه : هنوز آیاقده ایکن ، آلمان جنراللری قارشیسنده قیصه برنطق سویله‌دی ، بو سفر کوزلری آچیقدی ، دیدی ، که : « ــ چوق تقدیر وامنیت ایتدیکم بر قوماندان ! »

بو سوزلری ایله بنی اونلره طانیتیوردی .

اوطوردق : « ــ سزی سوریه‌یه قوماندان تعیین ایتدم . اوراده‌کی وضعیتلر اهمیت کسب ایتمش ؛ اورایه کیتمکز الزمدر . سزدن طالبم شودر : اوطرفلری دشمن الینه کچیرمه‌یه‌جکسکز ؛ ویردیکم وظیفه‌یی موفقیتله ایفا ایده‌جککزدن امینم . درحال اوخطه‌یه حرکت ایتملیسکز !

اراده‌سنی تبلیغ ایتدکدن صوکره ، آلمان جنراللرینه باقدی :

ــ بوقوماندان دیدکلریمی یاپه‌بیلیر ، دیدی ،

ظاهر حالده نه بیوك توجهه مظهر اولمشیدم ، بنم یرمده براحمق اولسه‌یدی نه‌قدر سوینه‌جکدی ، بن ایسه برانتریقه‌جی قارشیسنده بولوندیغمدن نه‌قدر متأثردم .

دوشوندم ، دیه‌یم ، که پادشاه حضرتلری ، بکااویله بر وظیفه ویریورسکز ، که اووظیفه‌یی ایفایه مأمور متعدد قوماندانلر موقعلرنده‌در . بنی اونلرك فوقنده بر باش قوماندانلغه‌می مأمور بویوریورسکز ؟ اکر بویله ایسه چوق افتخارله اراده‌کزی قبول ایده‌جکم . فقط شبهه ایتمه‌یورم ، که بونك فرقنده‌سیله دکلسکز . وقتیله استعفا ایده‌رك ، حقلی سبیلرله براقدیغم بر اردویه ، که او اردو بوکون مغلوب اولمشدر ، اوراده بولونان بوتون اردولر کبی ... بنی اونك باشنه کونده‌ریورسکز ، اوحالده بوتون بو اراده بویوریلان وظیفه‌لری یاپمغه نصل مقتدر اولورم ؟

فقط مخاطبمك بوزمین اوزرنده مناقشه ایتمکه دکری اولمادیغنی آرتق قبول ایتمشیدم . ساده‌جه مساعده آلوب اولجه ترك ایتدیکم صالونه کلدم ؛ اوراده انور پاشانك چوق متبسم چهره‌سی قارشیمه چیقدی :

ــ براوو ، دیدم ، تبریك ایدرم ، موفق اولدیکز !

وجدی بر طورله علاوه ایتدم :

ــ عزیزم ، هیچ اولمازسه برآز اساسلی تدبیرلر اوزرنده قونوشه‌لم . بنم بیلدیکمه وآکلادیغمه کوره آرتق سوریه‌ده اردو ، قوت ، وضعیت هپ اسمدن عبارتدر. بنی اورایه کوندرمکله کوزل بر انتقام آلیورسکز . تعامل خارجنده برشی‌ده یاپدیکز ، بالذات پادشاهه بکا امر ویردیردیکز !

انور پاشا کولیوردی ؛ وهیب پاشاده اویله ... فقط دیکر ذوات غیر مدرك و غیرحساس وضعیتلرینی محافظه ایدیورلردی . اواثناده صالونك بر کوشه‌سنده دمین اشارت ایتدیکم بالقان محاربه‌سی قوماندانلری حرارتلی بر محاوره ایچنده ایدیلر . بر بیوك قوماندان دیبوردی ، که :

ــ افندم بو تورك نفرلرندن خیر یوقدر ، بونلر حیوان سوروسیدر ؛ یالکز قاچمغی بیلیرلر . الله محافظه ایتسین ، بویله حسسز بر سورویه کیمسه‌یی قوماندان ایتمه‌سین .

کندی وضعیتمی اونوته‌رق اونلرله علاقه‌دار اولدم . جوشقون مکالمه‌نك الك چوق سویله‌ین قوماندانه دیدم ، که :

ــ پاشام ، بزده عسکرز ، بزده بو اردویه قوماندا ایتمش آدمز . تورك نفری قاچماز ؛ قاچمق نه‌در بیلمز ! اکر تورك نفرینك قاچدیغنی کورمشه‌کز ، درحال قبول ایتملی‌درکه ، اونك باشنده بولونان الك بیوك قوماندان قاچمشدر . اکر سز قاچدیغکزك ذلتنی تورك نفرلرینه تحمیل ایتمك ایسته‌یورسه‌کز ، انصافسزلق ایدیورسکز .

مخاطبم اولان جنرال بنی طانیمایوردی ؛ یاخود طانیمامازلقدن کلیوردی . برآن دوردی ، صاغنده وصولنده‌کی آرقداشلرینه صوردی : « ــ بو کیمدر ؟ »

فضیلتلیلر بوذاتی تنویر ایتدی ، اوندن صوکره سکوت دوام ایتدی .

ضابطلر بمزوطن ایچون فدای جانه حاضر برعنصر انتظامدر

مدافعهٔ ملیه وکیلمزك بیاناتی

رجب بك استانبولده‌کی حادثه‌دن بحثله دیورکه : « مملکتمزده جهانك هرطرفنده هرکون واقع اولا کلمکده اولان حادثه‌لردن برنبذه‌سنه استناداً یایغارایه قالقیشانلر شیمدی‌یه قادار ، دائما اولدیغی کبی آلدانمقده اولدقلرندن شبهه ایتمه‌مه‌لیدرلر . »

مدافعهٔ ملیه وکیلمز رجب بك افندی

استانبول ، ٣١ (آ . آ) ــ مدافعهٔ ملیه وکیلی رجب بك افندی صباح ترنیله آنقره‌یه حرکت ایتمش ورجال ملکیه وعسکریه وقطعات عسکریه طرفندن تشییع ایدلمشدر . وکیل بك حرکتندن اول قبول ایتدیکی غزته‌جیلره آتیده‌کی بیاناتده بولونمشدر :

ــ آنقره‌یه حرکت ایتمك اوزره ایکن مکتب حربیه‌ده ستاژ کورمکده اولان بعض ضابطانجه برحادثه ایقاع ایدلدیکندن بحث ایدلدیکنی ایشیتدم وبونك ماهیت حقیقیه‌سنی آکلامق مقصدیله حرکتمی تأخیر ایتدم . مسئله ایله بالذات مشغول ونتیجه‌ده حادثه‌نك بتون اساسسز اولمادیغنه مطلع اولدم . حزین برصورتده وفات ایده‌ن ستاژیه‌ر ملازم خیری افندینك مکتبده رفقاسی طبیعی اولارق جنازه‌سنده حاضر بولونمشلردر . احتفال مراسمی مکتب ومنطقه آمرلرینك نظارتی آلتنده مکتبك رسمی مساعده‌سیله جریان ایتمشدر .

جنازه‌دن عودت اثناسنده یالکز بر قاچ ضابط ملیت غزته‌سی اوکندن کچرکن ایچری کیره‌رك آلت قاتده برقاچ جام قیرمشلردر . یاپیلمقده اولان تحقیقات مرحومك آرقداشلرندن بر قاچ ضابطك تأثرات شخصیه‌یه مغلوب اولارق بوشایان تأثر حرکتی اختیار ایتدکلرینی وحادثه‌یی قید ایده‌ن

[دوامی ایکنجی صحیفه‌ده]

سیرلیندزه‌ی کلیور

موصل مسئله‌سی

انکلیز خارجیه نظارتی حکومتمزله مذاکره ایچون لیندزه‌یه تعلیمات ویریور

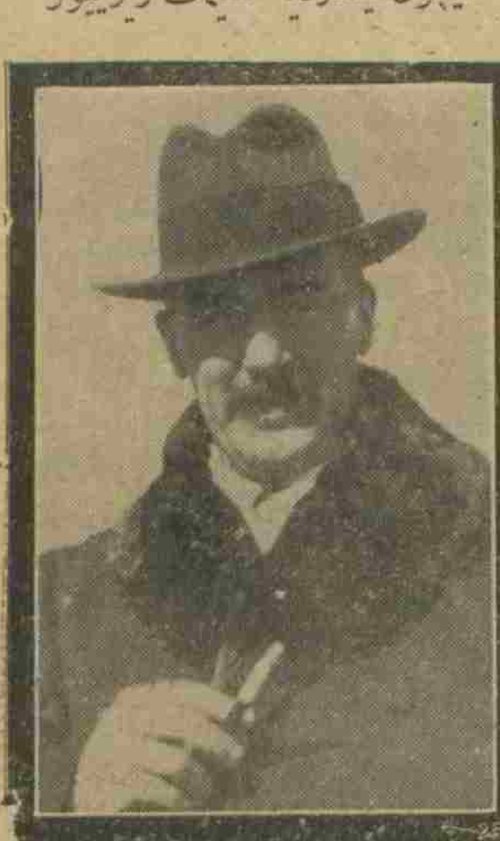

انکلیز سفیری لیندزه‌ی

لوندره ، ٣٠ (آ . آ) ــ خارجیه مستشاری لوقه‌رلامیسون عوام قامره‌سنده تورکیه ـ عراق خط حدودی حقنده تورك حکومتیله جریان ایدن مذاکره‌نك نتیجه‌سی حقنده بیاناتده بولونه‌جق بروضعیتده اولوب اولمادیغی سؤالنه جواباً دیمشدرکه : انکلتره‌نك تورکیه حکومتی نزدنده‌کی بیوك ایلچیسی لیندزه‌ی انکلتره‌یه کلمش اولوب انکلتره حکومتی ایله بومسئله حقنده تماس واستشاره‌ده بولونمقده‌در . سیرلیندزه‌یه ویریله‌جك تعلیمات حاضرلانمقده‌در . تعلیمات اکمال ایدلدکدن صوکره مومی الیه آنقره‌یه کیده‌رك تورکیه حکومتی ایله مذاکره‌یه باشلانه‌جقدر .

ده‌یلی تلغرافك دیپلوماسی محابرینه نظراً چمبرلاین جنوره‌دن حرکت ایتمزدن اول اقوام مجلسندن تورکیه ـ عراق حدودینك جمعیت اقوام نامنه ایکی بیطرف ضابطلرندن ترصد ایدلمسی طلب ایتمش وبوطلبی اسعاف ایدلمشدر . مذکور حدود جنرال لایدونه‌رك معاونلرنجه ترصد ایدیله‌جکدر . بونلرك حدودده قالمسی امکان اولمازسه برلرینه دیکر بیطرف ضابطلر تعیین اولنه‌جقدر .

جنوبده‌کی حادثه

حادثه تماماً قاپانمش ، یاقالانان عصات پنجهٔ عدالته تسلیم ایدلمشدر

داخلیه وکیلی جمیل بك افندی ، مارده حوالیسنده‌کی حادثهٔ اخیره حقنده آناطولی آژانسی مخابرینه حادثه‌نك تماماً تسکین وارباب قیامك تنکیل ایدلدیکنی ویاقالانان عصاتك پنجهٔ عدالته تودیع ایدلمه‌سی امر ایدلدیکنی بیان ایلمشدر .

باشوکیلمز ازمیرده

ازمیر ، ٣٠ (آ . آ) ــ عصمت پاشا حضرتلری صباحلین بوجه‌ده‌کی آت قوشو محلنی زیارت ایتمشدر . قوشو محلنده سپاهی اوجاغی هیئتی حاضر بولنیوردی . پاشا حضرتلری آت قوشولری وآتلرمز حقنده ویریلن ایضاحاتله یاقیندن علاقه‌دار اولمشلر واوکلین بلدیه طرفندن خلق فرقه‌سی محفلنده عدلیه وکیلی شرفنه ویریلن ضیافته اشتراك ایتمشلردر . ضیافتده بعض مبعوثلر ، بلدیه و خلق فرقه‌سی اعضالری بولونمشلردر .

اسکان قانونی

اسکان قانونی موازنهٔ مالیه انجمنندن چیقمشدر هیئت عمومیه‌یه سوق ایدلمك اوزره‌در .

کیره‌سون کنجلرینك بیوك غازیمزه تلغرافی

کیره‌سون کنجلکی غازیمزك التفاتنه شکرانله مقابله ایدیور

رئیس جمهور غازی مصطفی کمال پاشا حضرتلرینه کیره‌سون ادمان جمعیتلری مرکزی طرفندن شو تشکر تلغرافی کشیده ایدلمشدر :

منجیٔ اعظم رئیس جمهور غازی مصطفی کمال پاشا حضرتلرینه

یشیل کیره‌سونمزك آك قلبی حرمتله مشبوع سلاملرینی تقدیم ایله ، عرض تعظیماته کیدن هیئتمزك قبوللرندن دولایی نهایتسز ممنونیت وشکرانلریمزی عزیز تورکیه جمهوریتمزك استقبال کوروزلری آره‌سنده بر واراق کوسترمه‌یه چالیشان کیره‌سون ادمانجیلری نامنه عرض ایله‌رکن عافیت ریاستپناهیلرینه دعا ایدرز افندمز .

کیره‌سون ادمان منطقه‌سی رئیسی
زکی

چمبرلاینك ایضاحاتی

انکلتره خارجیه ناظری جنوره‌ده‌کی صوك حادثه‌لری تکرار ایضاح ایتمشدر

لوندره ، (آ . آ) ــ چمبرلاین دون اقشام پارلامنتونك جمعیت اقوام قومیسیونك بر اجتماعنه اشتراك ایلمشدر . اجتماعده عوام قاماره‌سی اعضاسندن یوزدن فضله‌سی حاضر بولونمشدر . خارجیه ناظری جنوره‌ده‌کی صوك حادثات حقنده صورولاجق بوتون سؤاللره جواب ویرمکه آماده اولدیغنی بیان وعقامتدن متولد وضعیتی تام بر وضوحله تشریح ایتمشدر .

غزته‌لرك روایتنه نظراً برهزیلیایی یکی اعضالقلر مسئله‌سنده ائتلافکریزداورانمغه سوق ایدن اسباب حقنده دوران ایدن شایعه‌لری تکذیب ایچون مومی الیهك بوفرصتدن استفاده ایده‌رك برهزیلیانك اتخاذ ایتدیکی خط حرکتده فرانسه ، اسپانیا ، ایتالیا وواتیقانك مظاهرتنه استناد ایتدیکنی فرض ایتدیره‌جك هیچ برسبب موجود اولمادیغی حقنده تأمینات ویرمشدر .

یارینکی نسخه‌مزده اردهان مبعوثی تحسین بك تکه‌لو شناعتی یازیسندن

سلطان محمود تکه‌سی

حقنده‌کی مهم مقاله‌سنی درج ایده‌جکز . بو تکه ولایات شرقیه‌مزده دال بوداق صالمش بك مهم برشبکهٔ اغفال واضلالدی

معمار سنانك اولومنك ٣٣٨ نجی ییل دونومی

سنانك خاطره‌سی بو سنه یازیلرله تعزیز ایدیلدی

معمار سنانك شهریمزده‌کی آثار صنعتندن
جبه‌جی‌ده‌کی احمد پاشا جامعی

دون معمار سنانك وفاتنك اوچیوز اوتوزسکزنجی ییل دونومی ایدی . بیوك تورك صنعتکاری ١٢ جمادی الاول ٩٢٦ تاریخنه مصادف اولان ١٥٨٨ سنهٔ میلادیه‌سی مارتنك ٣١ نجی کونی یوز اون یاشنده اولدیغی حالده استانبولده اولمشدی .

معمار سنانك محبلری وتورك معمارلری هر سنه استانبولده سلیمانیه جامعی جوارنده استادك متواضع قبرینه کیده‌رك خاطره‌سنی تعزیز ایده‌رلردی . معمار سنان محبلری بوسنه بوبسیط احتفالی یاپامایارق مرحومك خاطره‌سنی مطبوعات ستونلرنده تعزیزه قرار ویرمشلردر .

بومناسبتله بیوك معماریمزك نفیس براثر صنعتی اولان جبه‌جی‌ده‌کی احمد پاشا جامعنك بر رسمنی درج ایدیورز .

بیوك غازیمزك چفتلکنده‌کی حیوانات [illegible]

ــ یازیسی ایکنجی صحیفه‌مزده‌در ــ

صوک دقیقه

یکی رومانیا قابینه‌سی
آوره‌سقو باش وکیل

اقصای شرقده
اجنبیلرک یاردیمی

مه‌ئیس آداسی قابل اسکان دکل

صوک حرکت ارضده ...

انکلتره‌ده ایشسزلرک نمایشی

فرانسه‌ده مالی مسئله‌لر

ایرلانده‌ده ...

انکلتره‌نک هوا فیلوسی

رومانیاده انتخابات

فرانسه و فاس

امپراطورلق دورنده سرای جلادلری و وظیفه‌لری

دوه شرکتی ایله تجارت و فلاحت بانقه‌سنک اشتراکی
شرکتک اشغال زمانه عائد مطلوباتی

فاجیست کاتب عمومیلکی

ضابطان قورسلری

آلمانیا و آوستریا مناسباتی

رشاد بگک جنازه‌سی

استقلال محکمه‌سنده

فلسطین وسوریه

بالقان مکتوبلری
اسکوب‌ده «قره‌قوت»

رجب بگک بیاناتی

غازی رئیس جمهور حضرتلرینک آنقره حوالیسنده‌کی نمونه چفتلکنده
عصری چفتلکک مواشی شعبه‌سنی تدقیق

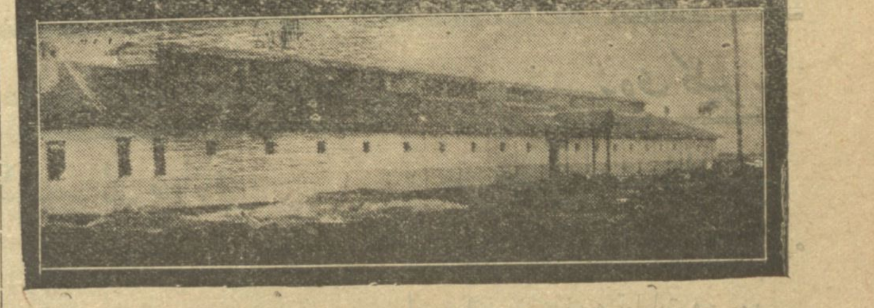

دوئللو

نیسانك اون طقوزنجی كونی ١٨٥٢ كشی‌یه اكرامیه اصابت ایده‌جكنی اونوتمایكز. برنجی كشیده‌ده اكرامیه‌نك الك كوچوكی یكرمی بش لیرا الك بویوكی ١٠٠٠٠ لیرادر. فرصتی قاچیرمایكز مدتدن اول طیاره پیانقو بیلتی آلیكز.

دعوتلر ـ اجتماعلر

زراعت انجمنی اجتماعی

زراعت انجمنی پرشنبه كونی ساعت اونده اجتماع ایده‌جكندن منسوب اعضای كرامك تشریفلری رجا اولونور.

فوتبولجیلری دعوت

آنقره منطقه‌سی فوتبول هیأتندن:

بوهفته فناربغچه طاقمنه قارشی احضاری ایجاب ایدن منطقه مختلط طاقمنك حاضرلانمه مسابقه‌سنه اشتراكی هیئتجه تنسیب ایدیلن اویونجیلر زیرده محرردر:

آنقره ادمان یوردی — كنعان، خسرو، نوری، احمد كمال، صبحی، اسماعیل، جمیل، جمال بكلر.

توران صنعتكاران كوجی — محرم، حاجی حسن، فیضی، هدایت، بلال، نعیم، صائم، نوزاد، صدقی بكلر.

كنجلر برلكی — خالد، جاوید، متان بكلر.

قادین چورابلری وسائره مزایده‌سی

آنقره دفتردارلغندن:

تعیین اولنان یوم احاله‌ده وقتك عدم مساعده‌سنه بناءً صاتیلامیان قوتی پودره‌لریله موسلین قادین چورابلری وژرسه قادین چماشیرلری ٣ نیسان ٩٢٦ جمعه ایرتسی كونی ساعت اونـدرتده ولایت املاك ملیه مدیریتنده فروخت ایدیله‌جكندن طالب اولانلرك مراجعتلری. ٨٦

آقشهر بانقه‌سنك حصه‌داران هیئت عمومیه اجتماعی

آقشهر بانقه‌سندن:

آقشهر بانقه‌سنك ١٩٢٥ـ١٣٤١ سنه‌سی حصه‌داران هیئت عمومیه‌سی بر موجب نظامنامه ١٩٢٦ سنه‌سی نیسانك یكرمی سكزنجی چهارشنبه كونی بانقه‌نك مركزنده صورت عادیه‌ده عقد اجتماع ایده‌جكندن اصالةً ویا وكالةً لااقل اون عدد حصه‌یه مالك اولان حصه‌دارانك یوم اجتماعدن اون كون اول دائره‌یه مراجعتله دخولیه آلمه‌لری رجا وروزنامهٔ مذاكرات بروجه آتی اعلان اولونور.

— روزنامهٔ مذاكرات —

١، هیئت اداره لایحه‌سی ومفتشلر راپورینك قرائتی
٢، ١٩٢٥ـ١٣٤١ سنه‌سی حساباتنك تصدیق وهیئت اداره‌نك تبرئه‌سی
٣، تمتعك تكلیف وجهله توزیعنك قبول وتصدیقی
٤، مدتلری ختام بولان درت اعضا یرینه یكیدن انتخابات اجراسی
٥، ١٩٢٦ سنه‌سی ایچون ایكی مفتش انتخاب واجرتلرینك تقدیری

٧٧

سنفونیك قونسر

٢ نیسان جمعه كونی ساعت ١٥،٣٠ده ریاست جمهور اوركسترا هیئتی طرفندن تورك اوجاغنده ویریله‌جك قونسر پروغرامی:

١ — بتهوون سنفونی نومرو: ١
آ — آداژیو مولتو، اللغرو قون بریو
ب — آندانته قانتابیل قون موتو
ج — سه‌نوته
د — فینال

«قلوب اوتلی»

آنقره قلوبنك یاننده «قلوب اوتلی» آچیلمشدر.

دیش طبیبی بلومنفلد

دیش طبیبی بلومنفلد یارینكی پرشنبه كونی اوكلـدن صوكره شهریمزه عودت ایده‌جك وثبات اوتلنده‌كی دائره‌سنده خسته‌لرینی قبول ایده‌جكدر.

ضایع مهر

معاش تطبیق مهرمی غائب ایتدم. حكمی اولمدیغی اعلان اولنور. امینه مودت

أولریكزی كوزلشدیرمك ایسترسه‌كز

بك اوغلی جادهٔ كبیرده (١٨٠) نومرولی مغازه‌ده مادام اسكنازی‌یه مراجعت ایدیكز. هرنوع ستوره‌فیله پرده‌لر، صالون یصدقلری، ماصه اورتولری وسائره كبی هرنوع سپارشاتی قبول ایدر. صوك موده‌ل اشیا هر درلو رقابتك فوقنده‌در. بر مكتوبله آرزو ایدیككز سپارشاتی درت كونده آلابیلیرسكز. ٣٤٤

CEINTURE ROUSSEL

LA REINE DES CEINTURES PLASTIQUES

استانبول ـ بك اوغلی تونل میدانده ٤ تلفون: بك اوغلی ـ ٣٧٢٧

آنقره موبیلیه ومفروشات مغازه‌سی

دوری یومیه طاقمی، صاری لاكه كسمه قاریولالر، بربر قولتوقلری، شزلونغ، پورت‌مانتو، قاریولا سومیه‌لری، یازیخانه‌لر. آینه‌لی دولاب، ژارده‌ینه‌ر، توالت قومیدین، انكلیز قاریولالری، هرنوع مفروشات تعمیرات وسپارش قبول اولنور.

آدرس: آنقره شهرامانتی قارشوسنده یانغین یرنده دوشمه وموبیلیه‌جی امری
غازی مكتبلری قارشوسنده حیاتی بك آپارتمانی انصالنده كجه‌جی زاده محمد

دمیر اسكله تعمیری مناقصه‌سی

دیون عمومیه واردات مخصصه اداره‌سندن:

١ — ازمیر ولایتنه تابع چام آلتی محله‌سنده تعمیر ایدیله‌جك دمیر اسكله قپالی ظرف اصولیله مناقصه‌یه قونلمشدر.

٢ — تكلیفنامه‌لر وتأمینات سنداتی مختوم برظرف درونه قونیله‌رق (اوزری چام آلتی دمیر اسكله تعمیراتنه عائددر) عباره‌سی یازیله‌رق یوم احاله اولمق اوزره ...

[illegible]

٨٧

استانبول ولایتی دفتردارلغندن:

[illegible]

٨٥

§ كاغدخانه جاغلیان قصرنده مائل انهدام كوچوك كوشكك تذهیبلی قلمكار طاوان مشمع ایله ایكی عدد داخلی طوغرامه بولمه‌لری وایكی عدد چرچیوه وبر عدد مع تفرعات خلاطلی ستنتا اوانی اوزره انقاض سائره‌سی بالمزایده فروخت ایدلمك اوزره ٢٧ مارت ٩٢٦ تاریخندن اعتباراً یكرمی كون مدتله مزایده‌یه وضع اولنمشدر. بدلی حد لایق كورلدیكی تقدیرده ١٥ نیسان ٩٢٦ تاریخنه مصادف پرشنبه كونی ساعت اون بشده استانبول دفتردارلغنده متشكل قومیسیون حضورنده احالهٔ قطعیه‌سی مقرردر. اشترایه طالب اولانلرك وقت مذكوردن مقدم املاك ملیه اداره‌سنه مراجعت ایتملری. ٨٤

امثالسز برفرصت

[illegible]

٨٩

بایرامده صیفلمامق ایچون

[illegible]

تورك جزا قانونی

موجودی آزالمقده‌در
معارف، جمهوریت، استانبول كتبخانه‌لرندن آرایكز. فیاتی قرق غروشدر

صابون اوزمانیه‌سی

[illegible]

٣١٦

دكان وخانه مزایده‌سی

استانبول اموال متروكه مدیریتندن:

سمت مشهور	محله‌سی	سوقاغی	رقم ابواب	جنس املاك	مشتملاتی	كیمدن متروك اولدیغی	قیمت محمنه‌سی لیرا
بك اوغلی	حسین آغا	جادهٔ كبیر	٤٣	معاوطه اخشاب دكانك ١٢٠ده ١٠ حصه‌سی	ایكی فانده ایكی اوطه بر صوفه برحلا الكتریق وترقوسی محتوی	كیرقور وارطانیان ولد آندون	٨٠٠٠
«	بیوك پارمقلق	شهید مختار بك جاده‌سی	٢٠٧ـ٢٠٩ـ٢٤٣ـ٢٤٥	معدكان خانه	اوچ فانده آلتی اوطه ایكی صوفه بر مطبخ بركیلار برحلا الكتریق وترقوسی محتویدر	كیرقور وارصه‌نیان ولد آندون وزوجه‌سی دیروهی	١٠٠٠٠

بالاده موقع وانواعی محرر اموال متروكه‌دن اولوب قپالی ظرف اصولیله مزایده‌یه چیقارلدیغندن طالبلرك شرائط آتیه‌یه نظر دقتلری جلب اولنور:

١ — مزایده‌یه اشتراك ایده‌جك ذوات بدل محمنك یوزده یدی بچقی نسبتنده نقداً ویا نقد یرینه عثمانلی ویا اعتبارملی بانقه‌لری كفالتی ویا قیمت محرره‌سی اوزرندن استقراض داخلی تحویلی ویا بورسه فیاتندن یوزده اون نقصانیله دیكر ملی اسهام وتحویلات ایله تأمینات موقته ویرملری لازمدر.

٢ — یوم احاله اولمرق ١٧ نیسان ٩٢٦ جمعه ایرتسی كونی تعیین ایدلمشدر. طالبلر یوم مذكورده ساعت اون بشه قدر تكلیفنامه‌لرینی استانبول ولایتنده حكومت قوناغنده خارجیه بناسنده اموال متروكه اداره‌سنده متشكل صاتیش قومیسیونه مقبوض مقابلنده ویرمش بولنه‌جقلردر.

٣ — تكلیفنامه‌لرك برظرف درونه وضع وتمهیر اولنمسی وظرفك اوزرینه طالبك اسمنك یازلمسی لازمدر. اشبو ممهور ظرف تأمینات موقته‌یه عائد مقبوض علم وخبری ویا بانقه كفالتنامه‌سی یاخود اسهام وتحویلات ایله دیكر ظرف درونه وضع واشبو ظرفك اوزرینه تكلیفنامه‌نك هانكی ایشه عائد اولدیغی اشارت اولنه‌جقدر.

٤ — بروجه بالا تعیین اولنان ساعتك حلولنده قاچ تكلیفنامه آلندیغی حقنده بر موجب قانون تنظیم اولنه‌جق ضبط ورقه‌سنك تنظیمندن صكره هیچ بر تكلیف قبول اولنه‌مز. یوم مذكورده تدقیقات ختام بولورسه اوكون وتعلیقنه ضرورت حاصل اولدیغی تقدیرده نهایت ایرتسی كونی احاله قرارینك اعطاسی مقرردر.

٧٤

٨ سنه ٨ تقسیطله عرصه مزایده‌سی

استانبول ولایتی دفتردارلغندن:

جنسی	سمت مشهوری	محله‌سی	سوقاغی	رقم ابواب	غروش قیمتی لیرا	صورت فروختی	ملاحظات
بربابخانه	قاسم پاشا	یل دكرمنی	خسته‌خانه ارقه‌سی	١٥	١٠	٣٥٠ علنی	

مقلوب عرصه ١٢٥ ذراع قوجه مصطفی پاشا رمضان افندی چیقمازنده چیقماز سازنده سوقاغنده ٤٤ـ٣٦٢ـ٧ ٥٠ ٥٦٢ علنی برطرفی چیقماز رمضان افندی سوقاغیله مفرز محل وبرطرفی ملازم جلال الدین ومحمد افندیلر خانه‌لری وبرطرفی فرهاد آغا ورثه‌سی خانه‌سی وچیقماز سازنده سوقاغی وبرطرفی احمد بك وحنیفه خانم وشرف الدین افندی و نفیسه خانم خانه وباغچه‌لریله محدود

بدللری سكز سنه‌ده تسویه ایدلمك اوزره بالاده مواقع واوصافی محرر خانه وعرصه برای فروخت ١٦ مارت ٩٢٦ تاریخندن ١٠ نیسان ٩٢٦ تاریخنه قدر یكرمی بش كون مدتله موقع مزایده‌یه وضع اولنمشدر. مذكور مملكرك بدللری حد لایق كورلدیكی تقدیرده ١٠ نیسان ٩٢٦ تاریخنه مصادف جمعه ایرتسی كونی ساعت اون بشده دفتردارلق دائره‌سنده‌كی صاتیش قومیسیونده احاله‌لری اجرا قلنه‌جقدر. اشترایه طالب اولانلرك بدل محمنك یوزده یدی بچقی نسبتنده نقداً ویا قیمت محرره اوزرندن استقراض داخلی تحویلك ویا بورسه فیاتندن یوزده اون نقصانیله دیكر ملی اسهام وتحویلاتك مال صندوغنه تسلیمنی حاوی مقبوض سندی ویا بانقه كفالتنامه‌سی حاملاً مذكور یوم وساعتده قومیسیون مخصوصنه ومحلا كورمك ایستیانلرك محلی مالیه تحقق مدیریتنه مراجعت ایتملری. ٨٣

بویوك ملت مجلسنك دونكی جلسه‌سنده مختلف قانون لایحه‌لری مذاكره ایدلمشدر

ممنوعات داخلیه حقنده برسؤال وتجارت وكیلنك جوابی ـ مكلفیت عسكریه قانونه موقتنك ١٠٦ و ١١٠ نجی ماده‌لری

ادارهٔ خصوصیه‌لرله بلدیه‌لر صحیه مأمورلرینه عائد قانون لایحه‌سی ـ ادارهٔ محلیه وولایات حقنده تحسین بكك بیاناتی

بویوك ملت مجلسی دون كاظم پاشانك ریاستنده آچیلدی. ضبط سابق خلاصه‌سی عیناً قبول اولندی. بعده استانبول مبعوثلغنه انتخاب ایدیلن احسان پاشا حقنده ایكنجی شعبه مضبطه‌سی، صاروخان مبعوثلغنه انتخاب ایدیلن دوقتور صائم بك حقنده دردنجی شعبه مضبطه‌سی اوقوندی، قبول اولندی وصائم بكك تحلیفی اجرا ایدلدی.

[illegible]

خلق ادبیاتنه دائر

چان قیریده تحسین ناهید بك افندی‌یه

صوكره عادتلر، اعتقادلر وتقطه بونلردن اسلامی اولانلردن زیاده ـ پك قدیم ملی اولانلری ضبط ایدیلیرسه اوندن متفكرلریمز جهت جهت استفاده آیلر.

كذلك ماصاللر، بونلرك ضبطی چوق مهمدر. بوكون ماصاللری ضبط ایدن برتوركجی هم بوكونك، هم یارینك الك مشهور، الك نافع عالم اولمغه نامزددر.

[illegible]

موسم خسته‌لكی اولان (غریب) دن عائله‌جه مصاب اولمرق غزته‌لری تعقیب ایده‌مدم. بالطبع سزك جوابی مقاله‌كزی كوره‌مدم. ... ساعی بك استادیمزك جوابی مقاله‌لریله سزككی‌ده اوقومش اولدم.

[illegible]

حربیه مکتبی مدیریتندن

حربیه مکتبنه ١٥ مارت ٩٣٦ : ١٥ نیسان منه وآیرنجه ١ آغستوس ٩٢٦ ، ٣٠ ایلول منه تاریخلرنده آتیده‌کی شرائطه توفیقاً طلبه قیدوقبول اولنه‌جقدر:

١ — تام دوره‌لی لیسه ویا معادلی حکومتجه مصدق تورك ویا اجنبی مکتبلری مأذونی اولمق ، ویا خصوصی عینی درجه‌ده تحصیل کورمك.

٢ — ١٧ یاشنی اکمال و٢٣ یاشنه کیرمه‌مش بولنمق، تشکلات وصحتی هر اقلیمده فعال خدمته مساعد اولمق، وقصورسز براخلاق وسجیه صاحبی اولمق وعائله‌سی هیچ برسوءحال وشهرت صاحبی اولمامق.

٣ — طالبلر ؛ نفوس تذکره‌سی وشهادتنامه ویا تحصیل وثیقه‌سی صورت مصدقه‌لریله ایکی‌سنه‌یی تجاوز ایتمه‌مش آشی شهادتنامه‌سنی وکندیسنك وعائله‌سنك سوءحال ایله مألوف ومشتهر اولمدقلرینه دائر حکومتجه مصدق فوطوغرافلی علم وخبری ومکتبه قبول اولندیغی تقدیرده عسکری قوانین ونظامات وتعلیماتلری تماماً وعیناً قبول ایتدیکنی ناطق ولیسنك وکندیسنك برتعهد سندینی وسلسل البول، غشی ، نوبات اختلاجیه ، صرعه ، وسائر فی المنام خسته‌لقلریله معلول اولمدقلرینه دائر ولیلرینك تعهدنامه‌لرینی استدعالرینه ربطاً استانبولده حربیه مکتبی مدیریتنه، طشره‌ده بولنانلر محلی اك یوك عسکری قوماندان ویا آمر ویا شعبه ریاستنه مراجعت ایده‌جکلردر.

٤ — مکتبه کیرنجه‌یه قدر مصارف راهیه وسائر بالعموم مصرف کندیلرینه عائددر.

٥ — امتحانله طالب اولانلر: تورکجه وادبیات، فرانسزجه ، آلمانجه ، ویا انکلیزجه‌دن بریسی ، تاریخ، جغرافیا ، ارضیات ، فیزیق ، جبر، هندسه رسم خطی ، اجتماعیات، میخانیك ، قوزموغرافیا ، مثلثات ، کیمیا ، وتربیهٔ بدنیه وتام دورملی لیسه معادلی اجنبی مکتبلرندن باشهادتنامه نشئت ایدنلر یالکز تورکجه‌دن تحریری وشفاهی امتحان ایدیله‌جکلر، ولیسه‌لر مأذونی بلاامتحان قبول اولنه‌جقلردر.

٦ — مکتبه قبول اولنان طلبه‌یه عملی صنفك خاتمنده تعلیماتنامه‌نك ٢٢ نجی ماده‌سی موجبنجه قدملی چاوش معاشی (٢٥٠٠) غروش ویریلیر. ٣٢٧

تعمیرات مناقصه‌سی

اماکن وانشاآت دائره‌سندن :

استاسیونده رامپه اوزرنده محیه دپوسنك تعمیراتی مناقصه‌یه وضع ایدلمشدر . فیئات معتدل کورلدیکی تقدیرده ٢ نیسان ٩٢٦ تاریخندن اعتباراً احاله ایدیله‌جکندن طالبلرك مدافعهٔ ملیه انشاآت قومیسیونه مراجعتلری اعلان اولنور . ٢٦٥

رمضانیه‌لك چشیدلرمز

مأمورین قوتوپراتیف شرکتندن :

هر اوچ کونده بر رمضانیه‌لك تازه مالارمز کلمکده‌در . حاجی بکرك مختلف انواع رچللریله شروبلری وهرنوع پنیر ، زیتون یرلی ، فرانسز وایتالیان معمولاتی مغازه‌لر قنورلر ومختلف الجنس چوربالقلر وقره‌مه اعمالی ایچون آوروپانك مشهور یمن توزلری وچوجقلر ایچون سوتلی اونلرمز ویر چوق یکی چشیدلرمز کلمشدر .

المزده کافی غازمزده واردر احتکارك اوکنه کچمك ایچون ترتیبات آلنمشدر .

اودونمز بتمك اوزره‌در نیسانه قدر احتیاجی اولانلر اودونلرینی تدارك ایتملیدرلر .

یکی چیفولاته ، بیسکوی وفالیفورنیانك مشهور عش قونسروه‌لرمز کلمشدر .

قیصریتك اك مشهور ونفیس پاصدیرمه‌سی اك اعون فیأته مغازه‌مزده صاتیلمقده‌در . زیتون یاغی وصابون وزیتون فیأتلرنده برهفته‌دنبری یوزده‌اون بش ترفع واردر .

نیسانك برنجی کونی فیأتلری آرتدیره‌جغز بالخاصه حصه‌دارلرمز بو فرصتدن استفاده ایتملیدر .

صاتیلق آرابه‌لر وقوشوم

آز قوللانلمش صاغلام برفیطون ایله یایلی وتنته‌لی خفیف بر آرابه، چفت بارکیرلی بر یوك آرابه‌سی وبشکل طاقلی اوروپا کاری چفت بارکیر ایچون کوزل برقوشوم صاتیلقدر. کافه‌سنك فیأتی بازارافسز درتیوز لیرادر.

آرزو ایدنلرك دباغخانه‌ده جمهوریت سینه‌ماسی اتصالنده‌کی ترقی مرانفوز فابریقاسی مدیریتنه مراجعتی. ٤٦١

پیانو وقوللانیلمامش

صالون موبیلیه‌سی مستعملاً صاتیلق اولوب ، بوخصوصده آناطولی معارف کتبخانه‌سی صاحبی احمد ادیب بکه مراجعت . ٤٠٢

یحیی نجاتی

بر مدتدنبری استانبولده قاسکت اعمال ایدن یحیی نجاتی بو دفعه آنقره‌ده حکومت جاده‌سنده‌کی دکانه کلمشدر . طشره‌دن دخی طوپدن ویرا کنده سارش قبول ایدر . ٣٢٣

انشاآت مناقصه‌سی

آنقره معارف مدیریتندن :

آرسلان‌خانه مکتبنه علاوه‌سی مقتضی اقسامك ١١ اسی یکرمی کون مدتله موقع مناقصه‌یه وضع ایدلمشدر . طالبلرك معارف مدیریتنه مراجعتلری. ٤٢٢

یولار باشلغی مبایعه‌سی

مدافعهٔ ملیه مبایعات قومیسیونندن :

مبایعات قومیسیونده موجود اوصاف داخلنده ایکی یوز عدد بارکیر فایش یولار باشلغی بازارلق صورتیله مبایعه اولنه‌جقدر . نیسانك بشنجی پازار ایرتسی کونی قطعی بازارلغی انتاج ایدیله‌جکندن طالب اولانلرك یوم مذکورده ساعت اون درتده تأمیناتلریله برلکده لوازمات عمومیه مرکز مبایعات قومیسیونه مراجعتلری . ٤٧٦

عدالت سرایی قارشیسنده ظفر تجارتخانه‌سنده

صاتیلق ، کرالق باغلر وکوشکلر ، عرصه‌لر

کیرالق صیفیه

یکی شهرده یوبوك جاده‌یه ناظر پك قوللانیشلی مجدد بش اوطه‌لی برأو کیرالقدر. دیوان محاسبات اوراق ممیزی خالد بکه مراجعت اولونمسی .

اکلنجه‌ده صاتیلق ترلا

آشاغی اکلنجه موقعنده درت دونم مقدارده تارلا صاتیلقدر . آلمق آرزو ایدنلرك تحته‌قلعه‌ده اکمکجی حاجی ابراهیم افندی فرونه مراجعت ایلملری . ٤٣٥

منحل مأموریت

صحیه ومعاونت اجتماعیه وکالتندن :

وکالت ایستاتستیق ونشریات شعبه‌سنده حزیران ابتداسندن اعتباراً طقسان لیرا اجرته تحویل ایدلمك اوزره شمدیلك اوتوز بش لیرا معاشلی برایستاتستیق وغرافیك متخصصی [رسام اوله‌جقدر] ایله شهری یوزلیرا اجرت مقطوعه‌لی انکلیزجه‌یه بحق آشنا برمترجمه احتیاج واردر . طالب اوله‌جقلرك وثائق لازمه‌لریله بااستدعا وکالته مراجعتلری . ٤٦٠

صاتیلق

ایکی عدد ایکی تکرلی باغ آرابه‌سی

کورمك وآلمق آرزو ایدنلرك تحته‌قلعه‌ده اکمکجی حاجی ابراهیم فرونه مراجعت ایله‌لری. ٤٣٦

أوآرانیور

دوائر مرکزیه‌یه ممکن مرتبه یقین موقعده ایکی ویا اوچ اوطه بر مطبخدن عبارت قوللانیشلی أوی اولوبده کیرایه ویرمك ایسته‌ینلرك تجارت وکالتی قلم مخصوص مدیریتنه‌همان مراجعت ایتملری ٤٥٦

قویونلریکزی اولومدن قورتاریکز

دیستول ، دیستول ، دیستول

کله‌بك مستلفه فارشی دیستول علاجدر بکانه

تقلیدلرینه دقت ایدیکز

محل فروختی : غلطه‌ده چیفیلی رینجیم خانده ٢ نجی قات ١٣ زراعت بانقه‌سی شعباتی بالعموم اجزاخانه‌لرله اجزا ده‌پولری . ٤١٧

میشلن اوطوموبیل لاستیکلری

شرکتمزك دوغریدن دوغری‌یه فابریقه‌سندن کتیرتمش اولدیغی هر بویده میشلن مارقه‌لی اوطوموبیل لاستیکلری ورود ایتمشدر .

طاش خان آلتنده‌کی یازیخانه‌یه مراجعت ایدلمسی .

آناطولی اوطوموبیل و اوطوبوسلری تورك آنونیم شرکتی مدیریتی ٤٥٣

اوچ سلندر ماکینستی آرانیور

چوروم ولایتی باش مهندسلکندن :

دولت وولایت وبوللرنده استعمال اولنمق اوزره موجوداوچ بخارلی سلندر ایچون صاحب اختصاص و مستقیم الاطوار اوچ ماکینسته احتیاج واردر . درجهٔ سمی و غیرتلری کورولدکجه تزیید اولنمق اوزره شیمدیلك کندیلرینه طقساتر لیرا اجرت ویریله‌جکدر . طالب اولانلر حامل بولندقلری وثائق صورت مصدقه‌لرینی ٢٠ نیسان ٩٢٦ تاریخنه‌قدر بااستدعا چوروم ولایتنه کوندرملیدرلر. ٤٦٨

دیسه طیبی نجاتی

مأمورین قوتوپراتیفی یاننده فوطوتورك آپارتمانی

استانبول دفترداراغندن !

بیوك آطه قامتیو موقعنده خزینهٔ مالیه‌یه عائد اسکی باغ یری نامیله معروف طرفلری قاز برونی و قامش برونی لب دریا و بیوك تپه اراضیسی وسلوی مناستریله محدود یوزدونمك اراضی ساحلنده کائن [وولی] محلنده برسنه‌لك بدل ایجاری بلزایده « ١٥٠ » لیرا بدل ایله‌یی آلتنه آلنمش و ٥ نیسان ٩٢٦ تاریخنده ساعت اون بشده احاله‌سی مقرر بولنمشدر . طالبلرك دیوزیتولریله برابر آطه‌لر مال قلمنده متشکل مزایده و احاله هیئتنه مراجعت ایلملری اعلان اولونور . ٤٦٦

بالمسابقه محاسب آلنه‌جقدر

آنقره‌ده هلال احمر ادارهٔ مرکزیه‌سی محاسبه‌سی ایچون ٨ نیسان ٩٢٦ چهارشنبه کونی آنقره‌ده هلال احمر ادارهٔ مرکزیه‌سی بناسنده بالمسابقه حساب وکتابته وقوف تامی وحسن خطه مالك اولان برمحاسب آلنه‌جقدر . معاش وتخصیصات یکونی شمدیلك یوزلیرادر .

شرائط دخول

١ — عسکرلکله علاقه‌سی اولمامق

٢ — لیسه تحصیلنی اکمال ایتمش بولنمق

٣ — تام الصحه بولنمق

مسابقه پروغرامی

١ — مختلف اصوللرله حساب جاری وفائضلری

٢ — تورکجه کتابت

٣ — موازنه وبیلانچو

٤ — مختلف حساب مسئله‌لری

٥ — فرانسزجه‌یه آشنا اولنلر تورکجه قسمنده موفق اولورلر ایسه حق رجحانی اولور .

طالبلر شمدی‌یه قدر چالیشدقلری محللردن وثائق لازمه‌یی حامل اوله‌جقلردر .

لازار وفرانقو ومخدومیری

١٨٦٠ سنه‌سنده مؤسس تجارتخانه‌در

مرکزی: استانبولده قنجانجیلر یوقوشنده (شرق خانی قارشوسنده) نومرو ٣٣ - ٧٣

شعبه‌لری : بك اوغلنده عباس پاشا خانی تحتنده - غلطه تونل اتصالنده

تفریشات قوماشلری - منطارلی برمشعملری - رنکلی دیوار کاغدلری - پرده‌لر - تولار - أستورلر - قنابه وقولتوقلر - لاکه وبرونز فاریولالر - هرجنس شیلته‌لر - یوکلی بطانیه - یورغانلر - یصدیقلر - یتاق چارشفلری - یصدیق اورتولری - سفره اورتولری وسائره ...

مؤسسه ، اوتل ویازیخانه‌لرك تفریشات مکملرینی تعهد ایدر.

غلطه‌ده تونل اتصالنده‌کی شعبه‌ده : بالخاصه خانملره مخصوص صنعتکارانه ایشلنمش ایچه وظریف بیاض چماشیرلر وجهاز طاقلری ، تحفیه لوازماتی ، شاپقه‌لر وعطریات دخی بولنور .

دائمی بیاض طاقلری سرکیسنی زیارت ایدیکز ٣٥٤

هدیه‌لك أشیا واوبونجاق سرکیسی

بالق یازارنده

شرق اشیا پازاری

بوکره یکیدن کشاد ایلدیکی هدیه‌لك واوبونجاق دائره‌لرنده فوق العاده زنکین چشیدلری حاوی بر سرکی ترتیب ایلمشدر . محترم مشتریلریمزك بومهم فرصتی قاچیرمامالری وهرحالده سرکیمزی بردفعه زیارت بیورمکزی توصیه ایلرز .

مختلف ارزاق مناقصه‌سی

مدافعهٔ ملیه مبایعات قومیسیونندن :

قیمه	جنسی	احاله تاریخی
٤٠٠٠٠	پرنج	٢ نیسان ٩٢٦
١١٥٠٠	ساده‌یاغی	٣ « «
١٠٠٠٠	صابون	٥ « «

مرکز احتیاجی ایچون بالاده مقدارلریله حذالرنده احاله کونلری محرر اوچ قلم مواد اعاشه قپالی ظرف اصولیله موقع مناقصه‌یه چیقارلمشدر. اعطایه طالب اولانلرك شرائطی آکلامق اوزره هرکون لوازمات عمومیه مبایعات قومیسیونه ومناقصه‌یه اشتراك ایچونده یوم احاله‌ده ساعت اون بش بچق اولده مظروف تکلیفنامه‌لریله تأمیناتلری دیکر برمظروف داخلنده اوله‌رق مقبوض مقابلنده مذکور قومیسیون ریاستنه تسلیم ایلملری . ٢٣٩

بلغور، شکر وسائره مناقصه‌سی

مدافعهٔ ملیه مبایعات قومیسیونندن :

قیمه‌سی	جنسی	احاله تاریخی
٤٠,٠٠٠	بولغور	٩ نیسان - ٩٢٦
٣٠,٠٠٠	شکر	٦ « «
١٠,٠٠٠	غاز	٧ « «

مرکز احتیاجی ایچون بالاده مقادیریله خذالرنده یوم احاله‌لری کوستریلن اوچ قلم ارزاق قپالی ظرف اصولیله موقع مناقصه‌یه چیقارلمشدر . اعطایه طالب اولانلرك شرائطی آکلامق اوزره هرکون لوازمات عمومیه مبایعات قومیسیونه مراجعت ومناقصه‌یه اشتراك ایچونده احاله کونی ساعت اونبش بچق اولده مظروف تکلیفنامه‌لریله تأمیناتلری دیکر بر مظروف داخلنده اوله‌رق مقبوض مقابلنده مذکور قومیسیون ریاستنه تسلیم أیله‌مه‌لری . ٢٤٠

بایرام اکلنجه‌لری ایچون رخصتیه آمالیدر

شهراماتندن :

بایرامده صالنجاق ، آتلی قارنجه ، دونمه دولاب وسائره بوکی اکلنجه‌لر ایچون رخصتیه آلنمسی لازمدر . رخصت رسمیه‌یی حائز اولمیانلر حقنده معاملهٔ قانونیه ایفا ایدیله‌جکی اعلان اولنور د ٤٦٣

اك معتنا برمحلده کیرالق دائره

بالق یازارنده هلال احمر مرکز عمومیسی بناسنه متصل تجارت اوطه‌سنك بولندیغی آپارتمان درونده یازیخانه ومعاینه خانه‌یه الویریشلی اوچ مستقل اوطه وبرقوریدوردن مرکب دائره اجاره ویریله‌جکندن طالب اولانلرك آنقره تجارت اوطه‌سی باش کاتبی بهاءالدین بکه مراجعتلری .

محترم مشتریلرمزك نظر دقتنه

استانبولك ماهر مقاصداری طرفندن صوك موده اوزرینه اعمال وجلب ایتدیکمز مختلف انکلیز قماشلرندن معمول قوستوملریمز وپاردوسولرمز وچوجوق قوستوملریمز کلمشدر . محترم مشتریلرمزك توجهنی قزانمق ایچون بویوك تنزیلات یاپمقده‌یز . برکره تجارتخانه‌مزی مشتریلرمزك زیارتی کافیدر.

آنقره جمهوریت اوتلی قارشوسنده ١٧ نومرولو وشعبه‌سی استانبول جاده‌سنده متانت البسه‌جی ابراهیم

اجزا ومواد غذائیه تحلیلاتی

صحیه ومعاونت اجتماعیه وکالتی آنقره کیمیاخانه‌سی مدیریتندن [حاجی بایرام جاده‌سنده]

غروش

٦٠ عصارهٔ معدویه تحلیلی

٤ ادراره : آلبومین ، غلیقوز ، صفرانك تحریسی وخرده‌بینی معاینه

٢٠ ادراره : غلیقوزك تعیین مقداری وآسه‌تون تحریسی

٢٠ ادراره : بوله ، حامض بول ، فلورسودیوم ونوسفات املحه‌سندن برینك تعیین مقداری

٤٠ ادرارك تام تحلیلی

٨٠ مواد غائطه‌ده یاغك مقداری

٤٠ مواد غائطه‌نك خرده‌بینی معاینه‌سی، ویا قان تحریسی

٢٠ مثانه طاشلرینك معاینه‌سی

١٠٠ فائده أوره مقدارینك تعیینی

دیکر حیاتی ومواد غذائیه واجزا تحلیلاتنك دخی بونلره یتقین فیأتلریله اجرا اولونمقده بولوندیغنی طالبلرك محترمینه اعلان اولنور . ٢٥٢

یالمسابقه محاسب آلنه‌جقدر

آنقره‌ده هلال احمر ادارهٔ مرکزیه‌سی محاسبه‌سی ایچون ٨ نیسان ٩٢٦ چهارشنبه کونی آنقره‌ده هلال احمر ادارهٔ مرکزیه‌سی بناسنده بالمسابقه حساب وکتابته وقوف تامی وحسن خطه مالك اولان برمحاسب آلنه‌جقدر . معاش وتخصیصات یکونی شمدیلك یوزلیرادر .

شرائط دخول

١ — عسکرلکله علاقه‌سی اولمامق

٢ — لیسه تحصیلنی اکمال ایتمش بولنمق

٣ — تام الصحه بولنمق

مسابقه پروغرامی

١ — مختلف اصوللرله حساب جاری وفائضلری

٢ — تورکجه کتابت

٣ — موازنه وبیلانچو

٤ — مختلف حساب مسئله‌لری

٥ — فرانسزجه‌یه آشنا اولنلر تورکجه قسمنده موفق اولورلر ایسه حق رجحانی اولور .

طالبلر شمدی‌یه قدر چالیشدقلری محللردن وثائق لازمه‌یی حامل اوله‌جقلردر .

آنقره مأمورین کوجندن :

کوچ ؛ فوتبول شعبه‌سنی آچمشدر . دانس ، تنیس شعبه‌لرینك کشادی ایچونده حاضرلغی اکمال ایتمك اوزره‌در . اعضا قید اولنق ایسته‌ین مأمور خانم وبکلرك تحریراً (١٤٧) نومرولو پوسته قوطوسنه ، شفاهاً کوچ کاتب عمومیسی نافعه وکالتی بوللر مدیریت عمومیه‌سنده کمال نیازی بکه مراجعت ایله‌ملری لزومی اعلان اولنور . ٤٥٥

حیوان مبایعه‌سی

خریطه مدیریت عمومیه‌سندن :

خریطه مدیریت عمومیه‌سی ایچون یکرمی ایکی یرلی حیوانی بازارلق صورتیله مبایعه اولنه‌جقدر . عارضه‌سی بولونمامق وسنی یدی‌یی متجاوز اولامق اوزره ماه حالك اوتوز برنجی کونندن اعتباراً صاحبلرینك حیوانلریله جبه‌جیده مبایعه قومیسیونه مراجعتلری . ٤٧٤

عجله کیرالق باغخانه

چاك قیا یاقینده‌وهوادار برمحلده اشجار مثمره‌یی حاوی برکوشك کیرالقدر طالب اولانلر ظفر جاده‌سنده قناعت مجلد خانه‌سنده محمد افندی‌یه مراجعت ایدرلرسه کیرالایه جقلری باغدن چوق ممنون اوله‌جقلرینی شمدیدن تأمین ایدرم . ٧٢

عثمانلی بانقه‌سی مدیریتندن :

باسقالیه یورطیلری مناسبتیله ٤ نیسان ٩٢٦ پازار کونی بانقه مزکیشه‌لرینك قپالی بولنه‌جغی علاقه‌دارانه معلوم اولمق اوزره اعلان اولنور . ٨٢

جزؤدان ضیاعی

درونده اون لیرا ونفوس تذکره‌سی محتوی جزؤدانمی ضایع ایتدم . بولانلرك اسکیشهر یولی قونانغی حسن چاووشه تسلیم ایتملرینی رجا ایدرم .

اسکیشهرك خشنودیه محله‌سندن

خلیل ابراهیم

معروف قوندیره‌جی آمیرالی

اعمال ایلدیکی قوندره‌لرك ظرافت ومتانتی ایله مشتهر قوندره‌جی نیقولی آمیرالی افندی بك اوغلنده آینه‌لی چارشوده‌کی مغازه‌سی آچیق قالمقله برابر بوکره بك اغلنده جادهٔ کبیره ٣٦٧ نومرولی « اسکی پیکمالیون » مغازه‌سنی کشاد ایدرك حاضر قادین ، ارکك چوق یوطینلری صاتمقده واصمارله یوطین اعمال ایلمکده اولدیغندن ازهرجهت ممنون براقیله‌جق اولان مشترین کرامك مذکور مغازه‌یه تشریف بیورملری . ٧٩

بنزین وسائره مناقصه‌سی

مدافعهٔ ملیه مبایعات قومیسیونندن :

مرکز احتیاجی ایچون ٢٠,٥٠٠ کیلو بنزین، ١٠,٠٠٠ کیلو واقوم یاغی و ٣,٦٠٠ کیلو سیلندر یاغی بازارلقله آلنه‌جقدر. بازارلق احاله‌سی ٨ نیسان ٩٢٦ تاریخنه مصادف پنجشنبه کونی ساعت اون بش اولده پاپیله‌جقدر . اعطایه طالب اولانلرك شرائطی آکلامق اوزره هرکون وتأمیناتلریله برلکده یومه یتنده لوازمات عمومیه مرکز مبایعات قومیسیونه مراجعتلری . ٧٨

شیوه وکبارلر: خابیغ - شاپقه‌سنی قوللانیرلر

باشلیجه شاپقه مغازه‌لرندن آرایکز

٨٠

آنقره صلح حاکملکندن :

آنقره‌نك خواجه هندی مسلم محله‌سندن متوفی باش کاتب زاده شیخ حاجی خلیل افندی ورثه‌لری زوجه‌سی لطفیه و کریمه‌لری نعیمه وخالصه خاغلرله محدومی نافذ و متوفی حبیبه زوجی حاجی حسین افندیلر بیننده شایعاً و مشترکاً متصرف اولدقلری آنقره‌نك خواجه هندی مسلم محله‌سنده کائن جانب یمینی باشکاتب زاده سعید و برادری خالت افندی خانه‌لری یساری خلوتی تکیه‌سی آرقه‌سی باشکاتب زاده محمد افندی خانه‌سی جبهه‌سی طریق ایله محدود وبر موجب سند ایکیوز یکرمی بش آرشون عتیق وبوز یکرمی طقوز آرشون یکرمی بر کراح جدید اوزرینه مبنی تحتانی بر آولو وبر قدمخانه و برآخور وبر اوتلق و اورته قائده اوچ اوطه بر مطبخ برقدمخانه و بر کیلار و اوچنجی قائده اوچ اوطه بر مطبخ بر صوفه بر قدمخانه و دردنجی قائده ایکی اوطه وبر جهان نمادن عبارت و الیوم عیاش خانی دیمکله عریف بر باب خانه‌نك مقدما اجرا قلنان احالهٔ قطعیه‌سی اوزرینه بویابده‌کی طالبی مشباغ مذکوری تفرغ و بدل مزایده‌یی تماماً تسویه‌دن استنکاف و کندیسندن اول طالبك دخی کف یدوطالب اولمدیغندن احالهٔ قطعیه‌سی فسخ و تکرار احالهٔ قطعیه‌سی ایچون اون بش کون مدتله مزایده‌یه وضع ایدلمش وبیك طقوز یوز یکرمی آلتی سنه‌سی نیسانك اون سکزنجی پازار کونی زوالی ساعت اون آلتیده اول صورتله احالهٔ قطعه‌سی اجرا قلنه‌جغندن طالب اولانلرك مقرر قیمتك یوزده اونی نسبتنده ویوزده اوچ ضم ایدلمك صورتیله بی آیقمسیله وداهازیاده معلومات آلمق ایسته‌ینلرك آنقره صلح محکمه‌لرینه مراجعت ایلملری اعلان اولنور . ٢٦

علنی تشکر

رفیقه‌مك مبتلا اولدیغی خسته‌لغك آز برمدت ظرفنده اعادهٔ عافیت ایتمسی ایچون چالیشان قیمتلی اطبامزدن محترم اوبراتور میرآلای رفقی کامل بك افندی‌یه علناً تشکراتمی تقدیم ایلرم .

ولایت دفترداراتی وزنه‌داری

احمد نوری

ترخیص تذکره‌سی ضیاعی

اسکدار اخذ عسکر شعبه‌سندن آلمش اولدیغم ترخیص وثیقه‌می ضایع ایتدم . ضایعندن یکیسنی آلمق اوزره مراجعت أیلدیکمدن حکمی اولمادیغنی اعلان ایلرم .

آنقره بالق پازارنده قپامال

اسکدارلی فهمی

مهر ضیاعی

قضاء مهرمی ضایع ایتدم. یکیسنی آلاجغمدن اسکیسنك حکمی یوقدر .

مستقل مخابره بلوك قوماندانی جلال

بکك والده‌سی موهبه

مهر ضیاعی

تطبیق مهریمی ضایع ایتدم . یکیسنی جیفارنه جغمدن اسکیسنك حکمی اولمادیغنی اعلان ایلدرم.

محمد اوغلی فیض الله

٣٠١

ضایع مهر

تطبیق مهریمی ضایع ایتدم . هیچ کیمسه‌یه دینم یوقدر یکیسنی حك ایتدیردم اسکیسنك حکمی اولمدیغنی اعلان ایلدرم . متوفا استحکام بیکباشی عثمان بك کریمه‌سی امینه

قطع علاقه

طوغلمجی اصنافندن الیوم آنقره‌ده مقیم کوتاهیه‌لی کامل اغا ایله آنقره آت بازارنده زعفران خانی جوارنده شکرجی دکاغنده شکرجیلکله عائد شرکت عقد ایلمش ایدك . اخیراً اشبو شرکت میانه‌سنده فسخ ایدیلمرك مومی الیه کامل آغانك شکرجی دکاغنده علاقه‌سی قالمدیغنی وکامل آغانامنه مؤسسه‌نك سؤلیت قبول ایدمیه‌جکنی اعلان ایلرم .

شکرجی ابراهیم

تعمیرات مناقصه‌سی

اماکن وانشاآت دائره‌سندن :

صاری قیشله خلالرینك تعمیری موقع مناقصه‌یه وضع ایدلمشدر . فیأت معتدل کورلدیکی تقدیرده ١٨ نیسان ٩٢٦ تاریخندن اعتباراً احاله ایدیله‌جکندن طالبلرك مدافعهٔ ملیه انشاآت قومیسیونه مراجعتلری اعلان اولنور . ٧٥

امتیاز فسخی

تجارت وکالتندن :

مرسین ولایتنك اولاش ناحیه‌سنده واقع اولوب امتیازی ٢٢ تموز ٣١٩ تاریخلی فرمانله حسن صوف افندی وشرکاسی عهده‌لرینه احاله قلنمش اولان قروم معدننك عدم اعمالنه مبنی یوزده طقسان حصه‌سنك امتیازینك فسخ ایدلدیکی اعلان اولنور. ٧٦

کیرالق خانه

بقله‌جی محله‌سنك ظفر جاده‌سنده ١٧ نومرولی خانه‌نك قوقانی قسمی اجاره ویریله‌جکندن شرائط مقاوله‌یی آکلامق ایچون خانه صاحبنه مراجعت اولنمسی اعلان اولنور. کمال

جدول دفتر طبعی مناقصه‌سی

صحیه ومعاونت اجتماعیه وکالتندن :

وکالتجه قپالی ظرف اصولی ایله طابع ایتدیریله‌جك مختلف الجنس [١٦٣٠٠٠] عدد جدول ایله ٩٣٢ عدد دفتر ٣١ مارت ٩٢٦ تاریخندن اعتباراً یکرمی کون مدتله مناقصه‌یه وضع ایدلمشدر. طالب اولانلرك نمونه‌لرینی کورمك و شرائطی آکلامق اوزره آنقره‌ده صحیه و معاونت اجتماعیه وکالتی ایستاتستیق و نشریات مدیریتنه و استانبولده صحیه و معاونت اجتماعیه مدیریتنه مراجعت ایتملری. ٧٣

معلملك و مفتشلکاره طالب اولانلر

آنطالیه معارف مدیریتندن :

١ — منطقه مرکزی آقسه‌کی ، مناوغات قضالرینك بیك بش یوز غروش معاشلی ایلك تدریسات مفتشلکی منحلدر . آیریجه یدی لیرالك بدلی و قانونی خرجراهلری‌ده ویریله‌جکدر .

٢ — مذکور مفتشلکه طالب اولانلر میانلرنده ارکك مکتبی مدیر و معلملریله تام تشکیلاتلی ایلك مکتب باش معلم و معلملری صیرا ایله ترجیح اولونه‌جقدر .

٣ — طالب اولانلرك خط دستلریله محرر استدعا ایله آنطالیه معارف اداره‌سنه مراجعت ایتملری و بو استدعا ایله برلکده مندوب اولدقلری دائرهٔ رسمیه‌جه مصدق سجل خلاصه‌سنك و ایکی قطعه فطوغرافك ارسالی لازمدر. سجل خلاصه‌سنده منشأ ، تاریخ نشئت و درجه تصریح اولونه‌جقدر .

٤ — طلب ایدیلن وثائق نقصان کوندرلدکدن نیسان ١٩٢٦ آبی غایه‌سندن صوکرا مراجعت ایدنلر نظر اعتباره آلنمایه‌جقدر . ٧١

مدیر مسؤل سعید (حاکمیت ملیه مطبعه‌سی)