17-4-1959
85
Sat. H. Kaynardag

آلتنجی سنه

مطبعه واداره خانه‌سی
آنقره ، چان‌قیری جاده‌سنده دائرهٔ مخصوصه
رسمی تلفون وتلغراف آدرسی : « آنقره حاکمیت ملیه »

غزته واداره‌خانه‌یه عائد هرنوع اوراق اداره مدیریتی نامنه کوندرلمیدر .

اعلان شرائطی اداره مدیریتی ایله قرارلاشدیریلیر .

حاکمیت ملیه

نومرو : ۱۷۰۰

آبونه شرائطی
سنه‌لکی ۱۱۰۰ ، آلتی آیلغی ۶۰۰ ، اوچ آیلغی ۳۲۵ غروشدر .
اجنبی مملکتلرینه سنه‌لکی ۲۰۰۰ ، آلتی آیلغی ۱۱۰۰ غروشدر . اوچ آیلغی یوقدر .

قیمت مقدره‌سز مکتوب ایچنده کوندریلن پارالرك ضیاعندن اداره‌جه مسئولیت قبول اولونماز .

نشر ایدیلن اعلانلرك محتویاتندن دولایی مسئولیت قبول ایدیلمز .

نسخه‌سی ۳ غروشدر — ۱۵ رمضان ۱۳٤٤ — پازارایرتسی — ۲۹ مارت ۱۹۲٦ — نسخه‌سی ۳ غروشدر

بویوك غازینك خاطراتندن صحیفه‌لر

برلینده

بویوك غازیمز بر آلمان رجلنه دیورکه : « .. بورایه متفقمز اولان وکندیسنه استناد ایتمکده اولدیغمز آلمان اردوسنك حقیقی وضعیتی آکلامایه کلدك ، اونی آکلادق ، کافی وقوفله مملکتمزه دونیورز . »

— ۲۰ —

— آلساسده بر کیجه والینك أوینه دعوت ایدلدك. کوزل ، واسع بر صالونده‌یز ، وحیدالدین والی ایله برماصه‌ده اوطوریوروقونوشیور کبی ایدی . بن صالونده کیلری تدقیق ایده‌رك کزینیوردم . بر آره‌لق وحیدالدین بنی بولوندیغی ماصه‌یه دعوت ایتدی، کیتدم . والی وحیدالدینه برسؤال صورمش . وحیدالدین بعض جوابلر ویرمش، فقط ویردیکی جوابلری بنم طرفمدن تأیید ایتدیرمکه لزوم کوره‌رك دیمش، که :

— جبهه‌لرده بولونمش ، مملکتی طانیان بر قوماندان یانمده‌در . ایسترسه کز اونی‌ده دیکله‌یکز .

ولی‌عهده موضوع بحث مسئله نه اولدیغنی صوردم : — ارمنیلر ! دیدی .

آلمان والیسی ارمنیلرك چوق وحسن نیت صاحبی اولدیغندن ، تورکلرك ارمنیلره قارشی فجیع تجاوزاتده بولوندیغندن، فقط ارمنیلرك بوطرزده حرکته مستحق اولمادیغندن بحث ایتمش ، مسافری اولدیغمز دوست ومتفق آلمان ملتنك ، یوکسك بروالیسنك، مستقبل تورکیه پادشاهی ایله وکمال جدیتله بوموضوع اوزرینه قونوشدیغنی آکلادیغم زمان حیرتده قالدم. ناجی پاشا وحیدالدین آغزندن: « — بوقوماندان تماس ایتدیککز مسئله‌یی ایی بیلیر ، سزی تنویر ایده‌جك جوابلر ویره‌جکدر . » دیدی .

والی‌یه دیدم، که: « — تورکیانك ولی‌عهدی ایله آلمانیانك، معتابر منطقه‌ده قیمتلی اولدیغنه شبهه ایتمه‌دیکم بر والیسنك بولابیلدیکی مکاله زمینی بنی متحیر ایتدی . اولا سزدن شونی آکلامق ایسته‌یورم : متفقکز اولان و بو اتفاق اوغرنده مادی ومعنوی تکمیل موجودیتنی محو ایدن تورکیایه قارشی ، تاریخك بیلمم هانکی دورنده موجود اولدیغنی ادعا ایدن وبو موجودیتی احیا ایتمك ایچون دنیانی اغفاله چالیشان ارمنیلرلهنه قونوشمق فکری سزه نره‌دن کلیور ؟

نره دائر یك ناقص معلومات صاحبی اولدیغنی آکلادیغم ، و بوتون فداکارلقلریمزه مقابل ، حالا تورکیا طوپراقلرنده بر ارمنی حقی بوله‌میله‌جکی ذهابنده بولنان بو والی ایله مستهزیانه قونوشمقدن منع نفس ایده‌مه‌مشدم . مخاطبم، درحال ، بتون سویله‌دکلرینك الك نهایت مسموعات اولدیغندن و صاحب دعوا اولمقدن اوزاق بولوندیغندن بحث ایده‌رك بنی تطمینه قالقیشدی . مکاله‌یی بیتیرمك ایچون کندیسنه :

— والی حضرتلری، دیدم ، بز، جبهه‌لر دولاشان بر هیئتز ؛ بورایه ارمنی مسئله‌سی قونوشمق ایچون دکل، فقط متفقمز اولان وکندیسنه استناد ایتمکده اولدیغمز آلمان اردوسنك حقیقی وضعیتنی آکلامغه کلدك ، اونی آکلادق ، کافی بر وقوف ایله مملکتمزه عودت ایدیبیورز .

والی ، وحیدالدینی وبزی سفره‌یه دعوت ایتدی .

— ۲۱ —

اوندن صوکره مشهور قروپ فابریقه‌سی صاحبنك، محتشم فابریقه‌لرجوارنده‌کی شاتوسنه دعوت ایدلدك . اوراده آقشام یمکنده بولونه‌رق ، کیجه ترنله برلینه حرکت ایتدك. برلینده ، آدلون اوتلنده ایمپراطورك مسافری ایدك . هیمزی آیری آیری و کوزل یرلشدیرمشلردی . وحیدالدین بوحسن قبولدن بر آزده مغرور اولدی؛ آرتق ممنونیت ایچنده دنیا غزته‌جیلریله تماس ایدییور ، ملاقاتلر یاپیوردی.

اوتلنده ناجی پاشا بکا دیدی، که :

— وحیدالدین بنی یاور آلمق ایسته‌یور ، حالبوکه بیلیرسکز بن سرای خدمتنده بولونمقدن ممنون اولمام .

جواب ویردم : « — اکر وحیدالدین سزه بونی تکلیف ایتمشسه درحال قبول ایتمکلککز لازمدر. بوآدم یارینك پادشاهیدر ، سزتمیز برآدمسکز. لازمدر که اونك یانده کندیسنه حقیقتلری بی پروا سویله‌یه‌جك بری بولونسون . واقعا سرای خدمتنده بولونمق کوچدر ، فقط مملکت ایچون هرشی یاپیلیر .. »

ناجی پاشا موافقت ایتدی ؛ آنجق یاورلکی ، بز استانبوله کیتدکدن صوکره تحقق ایتدی .

یکی بولغار سفیری

استانبول ، ۲۸ (آ.آ) — فلبه‌دن ملیت غزته‌سنه بیلدیریلیور : فاینه سفارتلر آراسنده بعض تبدلات یاپیشدر . ازجمله منحل تورکیه سفارتنه بولغارستان طوشه‌ف تعیین ایدلش ، ومأموریتی قرال طرفندن تصدیق اولونمشدر .

لهستان و رومانیا تأمینات معاهده‌سی

وارشووا ، ۲۷ (آ.آ) — لهستانله رومانیا آراسنده امضا لانان تأمینات معاهده‌نامه‌سی جمیت اقوام مجلسك اونجی مادەسنك خصوصی مقاوله‌لره تطبیق قابل تعمیم و ایضاحندن عبارت اولوب لوقارنو معاهده‌لرینك تضمن ایتدیکی تصورات وثباتی مقاوله‌لرك اصول وپره‌نسیبلرینی لهستان-رومانیا معاهده‌سنه تشمیل ایتمك صورتیله احضار ایدیلمشدر . بش سنه مدتله عقد اولونمشدر. خصوصی حکومتلر مقاوله‌نامه‌سی عقدی‌ده درپیش اولونمقده‌در.

ایتالیا وبالقانلر

استانبول ، ۲۷ (آ . آ) — بلغارددن روبجه غزته‌لره بیلدیریلیور : بولغار خارجیه ناظری یوروف، پولیتیقا محابرینه آتیده‌کی بیاناتده بولونمشدر :

بولغار حکومتی بالقان مسائلی ایچون تعقیب ایدیلمکده اولان سیاست خصوصنده ایتالیا حکومتی ایله مطابق قالمشدر . بولغارلر یوغوسلاویالیلرله مناسبات دوستانه تأسیس ایده‌جکلردر . ایکی ملت آراسنده بر مقارنت حصولی تقرر ایتمشدر .

لهستان و جمعیت اقوام

وارشووا ، ۲۷ (آ . آ) — دیت مجلسی خارجیه انجمنی باش وکیل اسفرنیسکینك جنوره اجتماعی حفنده‌کی راپورینی بش رأیه قارشی ۱۹ رأی ایله قبول و سند اتخاذ ایتمکه قرار ویرمشدر. انجمن لهستانك جمعیت اقوام مجلسنده دائمی اعضالق طلبنده اصرار ایتمسی حفنده‌کی قرار صورتی قبول ایتمشدر .

عدلیه وکیلمزك ازمیر بارونك ضیافتنده نطقی

سقاریانك سیلدیکی لکه

پادشاهلق عدلیه ایچونه لکه‌یدی ـ اقاریا بونی سیلدی

عدلیه وکیلمز محمود اسعد بك

ازمیر، ۲۷ (آ.آ) — عصمت پاشا حضرتلری بوکون ازمیر بارو هیئتی طرفندن نعیم پالاسده ویریلن ضیافتده حاضر بولونمشلردر . محامی شوکت بك بارو نامنه پاشایه عرض تشکردن صوکرا عدلیه وکیلی محمود اسعد بکك عدلیه‌ده‌کی مساعیسندن وانقلاب عدلیزدن ستایشله بحث ایتمشدر . محمود اسعد بك جواباً تشکر ایتمش ، ماضیده تورك ملتنك فاپیتولاسیونلر ایله شرمسز وحیثیتسز کوستریلمکده اولدیغنی ، فی الحقیقه فاپیتولاسیونلرك دوغریدن دوغری یه ملتمزك حیاتنه قارشی توجیه ایدلش بر سوء قصددن عبارت بولوندیغنی سویله‌یه‌رك دیه‌شدرکه :

« تورك محکمه‌لرنده عدالتك توزیع ایدیلمه‌سنه سبب اولان شی احکام شرعیه‌در دیبورلردی . احکام شرعیه تورك ملتنك یوزینه ووریلمش بر لکه ایدی . بواعتراضی ، قبول ایدمم که ، دوغرو ایدی . فی الحقیقه اجنبیلر بو ادعالرنده صمیمی دکلدیلر . بونی تورکه ووروق ایچون ، تورکی ازمك ایچون ادعا ایدییورلردی . غریبلر حسابنه دکل ، تورك ملتنك یوکسك دوشونجه‌لرینه استناداً

[دوامی ایکنجی صحیفه‌ده‌در]

تماماً وجداً خارق العاده کلمه‌سیله افاده ایدیلن انطباعات

له سفیری موسیو باده‌رك غزته‌مزه بیاناتی

موسیو باده‌ر دییورکه: « برنجی وظیفه‌م، بوراده کوردکلریمی، باشلانیلان بویوك اصلاحاتی ترقیات خارق العاده‌یی وبونلرك تطبیق ساحه‌سنده‌کی موفقیاتنی مملکتمه طانتمقدر

لهستان سفیری موسیو باده‌ر آنقره‌ده‌کی انطباعاتی ایله مملکتمز حقنده‌کی احتساساتنه دائر بر محرریمزه بیانات آتیده‌ده بولونمشدر :

« بر اصلتدن بری دائما مدح وستایش ایچون لیاقته قادر ایده‌ن سوزلری آرتق تکرار لامیه‌جم. اعتمادنامه‌می تقدیم ایتدم . هیچ شبهه‌سز زمان حاضرك الك بارز سیمالرندن بری بولنان رئیس جمهوریکز غازی پاشا حضرتلرینك حنده‌کی حسن قبولرینك وکندیلرینك اوزرمده حصوله کتیردیکی بك درین تحساساتك تماماً تأثیری آلتنده بولونیورم. شوراسنی علاوة سویلیه‌یم که اعتمادنامه‌می تقدیم ایتمیه کیدرکن الك لوحهٔ تحساساتم آراسنده بزی کوشکده سلاملایان قطعهٔ عسکریه‌نك ضبط ، ربط ، تربیه و انتظام جهتلریله اوزرمده حصوله کتیردیکی تأثیرات فوق العاده‌یی‌ده هیچ اونوتامیه‌جم والحاصل تحساساتم ، انطباعاتم آنجق وتماماً جداً خارق العاده کلمه‌سی ایله خلاصه واقاده ایدیله بیلیر .

له سفیری موسیو باده‌ر

ترقیات خارق العاده‌یی و بونلرك ساحهٔ تطبیقده‌کی موفقیاتنی مملکتمه عیناً طانتمقدر. حتی دهاشیمدیدن تورکیایی منفعتدار ومشغول ایدن برچوق مسائلی تتبعه باشلادم. رجال حکومتکزله مناسباته کیریشیورم. کندیلرندن وظیفه‌مك تسهیلی نقطهٔ نظرندن هردرلو معاونته مظهر اولاجغمی کوریورم وبوندن امینم. ایکنجی نقطه‌یه کلنجه ؛ تورکیایه یکی لهستانك عصری، اقتصادی والحاصل هرواديده واصل اولدیغی درجه‌یی طانیته بیلمك .

کوریورسکزکه بوایکی نقطه باشلی باشنه غایت مهم وبویوك بر ساحهٔ فعالیت تشکیل ایده‌جك قدر واسعدر .

هر ایکی مملکتی منفعتدار ایده‌جك اولان بو نقاط منتظم بر صورتده اداره و ادامه ایدلدیکی تقدیرده مناسباتز اوزرنده یکدیکرینی بر درلرینه دها زیاده یاقلاشدیره‌جق تأثیرات حصوله کتیره‌جکدر. خصوصیله اقتصادی ساحه‌ده .

سزه دها اطرافلی معلومات عرض ایده‌بیلمکلکم ایچون ، معروضاتمك ساحهٔ فعلیاتنده تطبیق ایچون کذران ایتمه‌سی طبیعی بولنان بر زمانك کچمه‌سنه انتظارایلك ایجاب ایدر . »

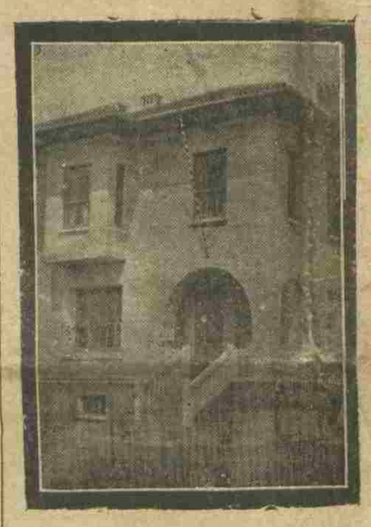

لهستانده سفارتنك شیمدی اشغال ایتدیکی بنا

بوراده تماماً برلغدکدنصوکرا ساحهٔ فعالیتم باشلیجه ایکی نقطه اوزرنده تمرکز ایده‌جکدر . بونلردن برنجیسی ؛ بوراده کوردکلریمی، باشلانیلان بویوك اصلاتی ، عصریلشمك خصوصنده‌کی غیرتلری، ترقیات خارق العاده‌یی و بونلرك ساحهٔ تطبیقده‌کی موفقیاتی مملکتمه عیناً طانتمقدر. حتی دهاشیمدیدن تورکیایی منفعتدار ومشغول ایدن برچوق مسائلی تتبعه باشلادم. رجال حکومتکزله مناسباته کیریشیورم. کندیلرندن وظیفه‌مك تسهیلی نقطهٔ نظرندن هردرلو معاونته مظهر اولاجغمی کوریورم وبوندن امینم. ایکنجی نقطه‌یه کلنجه ؛ تورکیایه یکی لهستانك عصری، اقتصادی والحاصل هرواديده واصل اولدیغی درجه‌یی طانیته بیلمك .

کوریورسکزکه بوایکی نقطه باشلی باشنه غایت مهم وبویوك بر ساحهٔ فعالیت تشکیل ایده‌جك قدر واسعدر .

هر ایکی مملکتی منفعتدار ایده‌جك اولان بو نقاط منتظم بر صورتده اداره و ادامه ایدلدیکی تقدیرده مناسباتز اوزرنده یکدیکرینی بر درلرینه دها زیاده یاقلاشدیره‌جق تأثیرات حصوله کتیره‌جکدر. خصوصیله اقتصادی ساحه‌ده .

سزه دها اطرافلی معلومات عرض ایده‌بیلمکلکم ایچون ، معروضاتمك ساحهٔ فعلیاتنده تطبیق ایچون کذران ایتمه‌سی طبیعی بولنان بر زمانك کچمه‌سنه انتظارایلك ایجاب ایدر . »

باش مقاله‌مز

غافمی

آمریقانك لوندره سفیری طرفندن آمریقا رئیس جمهورینه یازیلمش اولان بر راپور جهانشمول بر حادثه ماهیتنی آلدی . بو حادثه‌دن بالخاصه متأثر اولان فرانسز افکار عمومیه‌سی یك متهیج کوروننکده و فرانسز غزته‌لری آمریقان دیپلوماتنك حرکتنی « سیاسی بر غاف » دیه تصویر ایتمکده‌درلر .

حادثه‌نك ماهیتی شودر : آمریقان دیپلوماتی یازدیغی راپورده آوروپا رجال دولتنك حرب عمومی فلاکتلرندن اصلا متنبه اولمادقلرینی وحالاده خودکام وتامپریالیست بر سیاست تعقیب ایدرك بشریتی یکیدن مهلك کریوه‌لره سورکلمکده اولدقلرینی و بناءً علیه آمریقانك نه جمعیت اقوام مجلسنه ونه‌ده علی العموم آوروپا ایشلرینه مداخله ایتمکده اصابت ایتدیکنی یازیور .

آمریقان دیپلوماتنك بو حرکتی حقیقتده بر غافیدر ؟

بو سؤاله ویریله‌جك جواب اختیار اولونان نقطهٔ نظره واصوله کوره دکیشیر. اسکی دیپلوماسی اصولنی قبول و اختیار ایدنلر ایچون حقیقتاً بو بر غافدر . بو اصولك اساس تلقی مشهور ایتالیان دیپلومات ومتفکری « ماکیاوه‌ل » تا اون یدنجی عصرده وضع ایلشدر. بوذات دییورکه : « دیپلوماتك برنجی وظیفه‌سی مملکتی نام وحسابنه بلان سویلمکدر. دیپلومات لساننی یالکز درونی دوشونجه‌لرینی وحقیقی قناعتلرینی ستر ایتمك ایچون استعمال ایتملیدر ! » ایشته اوزماندن بری دیپلوماسی صنعتنك اساس خطی .

ماکیاوه‌لك بودستوری ، ایچنده‌یاشادیغی عصرك محصولی ایدی . اوزمان بوتون حیاته حاکم اولان قاعده جبر وتحکم اساسلری ایدی . ملتلرك داخلی حیاتلرنده استبداد وتغلب حکمفرما اولدیغی کبی خارجی حیاتلرینك‌ده یکانه ناظمی قوت وتسلط ایدی. بویله بر محیطده عندالحاجه تدویر حیله وآنتریقه کبی واسطه‌لرك قوللانیلماسی ومشروع کوروله‌سی پك طبیعی ایدی .

فقط اوزماندن بری بشریت دکیشدی . حیات آلت اوست اولدی ؛ استبداد وتغلب یکیلدی ، تهاوفراسی ومطلقیت یرینه ده موقراسی وحاکمیت ملیه اساسلری قورولدی. حق ، حقوق ، حقیقت، عدالت، مساوات ، حریت کبی مفهوملر هرطرفده ازدحامك تا آلت طبقه‌لرینه قدر حلول ایتدی . بین الملل حیاتده ملیت دستوری قائم اولدی . حقوقلر آرتق تابعینی رضا وقبول اساسلرینه ترفیق ایتدیلر .

اوحالده دیپلوماسینك‌ده اسکی ذهنیتدن متولد دستورلری ترك ایدرك یکی ذهنیتله دها زیاده آهنکدار اولان بر یول آلماسی ایجاب ایتمزمی ؟

بالان یرینه دوغری ، ریا وحیله یرینه درستی وآچیقلق ، فساد وانتریقه یرینه حق وحقیقت قائم اولدی .

مع التأسف آوروپا دیپلوماسیسی هنوز بو یولده برتك خطوه بیله آتمامشدر . فی الحقیقه عامه‌نك تلقیاتنده حاصل اولان تبدلرك وجوده کلش بولنان یکی ذهنیتك تطبیق ایله دیپلوماسی، خلقك آرزولرینه ملایم کلن بعضی مثلا جمعیت اقوام، لاهی محکمه‌سی وسائره کبی تشکیلاته قیام ایدییور . فقط بوتشکیلاتدخی دیپلوماتلر ورجال دولت اوزرنده حاکم اولان اواسکی ذهنیتك تأثیری ایله ماهیتلرینی دکیشدیرمکده ویك چابوق تردی ایده‌رك یینه حیله وفساد آلتی اولمقده کیکمه‌یورلر .

آمریقان دیپلوماتی ایشته بووضعیتی ایضاح ایتمشدر ، الیوم ملتلرك آرزو وتمایللری ایله اوروپا رجال دولتنك تعقیب ایتدکاری اصوللر آراسنده‌کی تضاد واختلافی ایضاح ایتمشدر . بوکا غاف دیمیله بیلیرمی ؟

آمریقان دیپلوماتی تا نهایته قدر بیطرف واوبژه کتیف قالمش اولسه‌یدی، حقیقتلری اولدیغی کبی تصویر ایده‌رك مسئولیتلری‌ده اوکا کوره توزیع ایلش اولسه‌یدی ، عقلی باشنده وانصافی برنده اولان کیمسه‌نك نظرنده غاف یاپمش عد اولونمازدی .

فقط مع التأسف ایشته مذکور دیپلومات اصل غافی بوراده یاپمشدر ؛ خودکاملق وامپریالیست تمایللرینی بالخاصه فرانسز رجالنه عطف ایلمشدر . بالخاصه فرانسزلری تحکم وتسلط اندیشه‌لری ایله حرکت ایدرکبی کوسترمشدر. ایشته غاف بوراسیدر وبوراده آمریقان دیپلوماتی یینه منسوب اولدیغی صنعتك ایجابلاتندن کندیسنی قورتارامامشدر . آنغلوساقسونلق ، انکلیز فاتنه منسوبیت روحنده طابدیغی حقیقت احتیاجنه غلبه چالمشدر .

انکلیز رجالنك جهانشمول تحریکاری ، کره ارضك هرطرفنه آل آیاق آتارق همان بتون بشریتنه تحکم وتجبر ایتمك داعیه‌لری، کرك آوروپاده کرك دیکر قطعه‌لرده اوینادقلری رولر میداندهٔ ایکن وموازنهٔ عالمك بوبوزدن بوزولدیغی وبوکون بین الملل مشکلارك بوحادثه‌دن متولد اولدیغی هرکسك کوزینه چارپقده ایکن فرانسه‌یی بالخاصه مثل آسایش کوسترمك هیچ بر وجه ایله قبول ایدیلمز . حقیقتده فرانسه متارکه‌دنبری انکلتره‌نك آرقه‌سندن سوروکلنمك مجبوریتنده‌در . حقیقی اسباب اندیشه ایشته بو حادثه‌ده مندمجدر .

هیچ شبهه یوقدرکه آمریقان دیپلوماتی تحریك ایدن سبب فرانسه‌نك متارکه‌دنبری الك دفعه

حمایهٔ اطفال قونغره‌سنك ایکنجی جلسه‌سنده

حمایهٔ اطفال قونغره‌سنك دونکی جلسه‌سنده رئیس فؤاد بك بویوك غازیمزك حمایهٔ اطفاله قارشی اولان توجه وانتفاتلرینی تبلیغ ایتدی

حمایهٔ اطفال قونغره‌سی مرخصلری اجتماعدن دهیقارکن

حمایهٔ اطفال قونغره‌سی دون ساعت اون آلتی بوچوقده ایکنجی اجتماعنی عقد ایتدی . جلسه‌یی بسیم عمرپاشا آچمش ، مالی، اداری انجمنلرك مساعی راپورلرینی اکمال ایتمش اولدقلری ایچون اجتماعك تأخیرینه قرار ویریلشدر . ازمیردن باش وکیل پاشا حضرتلرندن کلن جوابی تلغراف ایله دیکر بر ایکی تلغراف اوقونمشدر .

بالآخره وان مبعوثی منیب بکك یوز اویوك حمایهٔ اطفال جمعیتی ریاستندن قونغره‌نك کشادی مناسبتیله کلن تلغرافلر اوقونارق مرکز عمومی رئیسی دوقتور فؤاد بکك تکلیفیله بوایکی ذاته جواب یازلماسنه قرار ویریلشدر .

متعاقباً جلسه رئیسی بسیم عمرپاشا ، دون رئیس جمهور غازی پاشا حضرتلرینه قونغره‌نك تعظیماتی تقدیم ایتمك اوزره کیدن هیئتك نائل اولدقلری حسن قبول والتفاته و بویوك رئیس جمهوریمزك حمایهٔ اطفاله قارشی ابراز بویوردقلری علاقه‌دارلغی شکرانه ایضاح ایده‌رك کرسی ریاستدن بیان تشکرات ایتمشدر .

اسکیشهر صحیه مدیری و اسکیشهر مرخصی دوقتور نظمی بك طرفندن ویریلن بر تقریر اوقونمشدر. بو تقریرده چوجق یتیشدیرنلرك بر چوق خصوصاتده نائل مساعدات اولمالری حقنده مقررات اتخاذ ایدلمه‌سی تمنی اولنیوردی. تقریر ازجمله چوق چوجقلی عائله‌لرك ویرکودن مساعدات مظهر اوله‌لری، سیاحت اثناسنده وسائط نقلیه‌ده اجرت خصوصنده تسهیلات کوره‌لری، چوجقلرك تدریسات اجرتلرینك تنقیصی، فضله چوجقلی عائله‌لره ومأمورلره مکافات ویرلمه‌سی، بوقبیل مأمورلره حق رجحان تأمینی ، مجبوری تداعد اولاجق اولان چوق چوجقلی عائله بابالرینه بش سنه قدم ویریلمه‌سی کبی فائده‌لی موادی محتوی ایدی .

قونغره اعضاسندن اکرم بك راپورك ماهیتی اعتبارایله محتاج تدقیق اولدیغندن بحثله اداره هیئتنه حواله‌سی تکلیف ایتدی .

چوروم مبعوثی اسماعیل کمال بك بر قانون شکلنده مسئله‌نك حل وتثبیتی ایچون بو خصوصده حکومتك نظر دقتك جلبنی ایسته‌دی .

نتیجه‌ده راپورك اداره هیئتنه حواله‌سنه قرار ویرلدی . وبوکون ساعت اون آلتی بچقده صوك اجتماع عقد ایدلك اوزره قونغره تعطیل ایدلدی .

باش وکیلمزك تشکری

محترم باش وکیلمز حمایهٔ اطفال قونغره‌سی قرارایله چکیلن تلغرافه شو جوابی ویرمشلردر :

« دردنجی قونغره‌نك انعقادینی حرمتله سلاملارم، اعضای کرامك حکومتك یداقتدارنده بولنان بوتون وسائطله حمایهٔ اطفاله خدمت ایتمکه چالیشه‌جغندن وحمایهٔ اطفالك موفقیتی باشلیجه هدفز اولدیغندن امین اوله بیلیرلر . اعضای کرامك اصیل ونجیب حسیاتنه تشکرلر ایدرم افندم . »

باش وکیل عصمت

کیره‌سون هیئتنك قبولی

کیره‌سونلیلرك تعظیماتی

رئیس جمهوریمزه کیره‌سونلیلرك تعظیمنی عرضه مأمور هیأت قبول ایدلدی

رئیس جمهور حضرتلری دون ساعت اون بشده کیره‌سون هیئتنی قبول بویورمشلردر. هیئته، داخلیه وکیلی جمیل بك، کیره‌سون مبعوثلری ومأذوناً آنقره‌ده بولونان کیره‌سون والیسی رفاقت ایتمکده ایدی .

غازی پاشا حضرتلری هیئت اعضاسنه آیری آیری التفاتده بولونمشلر ، مملکتك آسایشی ، انضباطی، عدلیه‌سی، زراعتی واحوال عمومیه‌سی حقنده ایضاحات آلمشلردر. رئیس جمهوریمز هیئتك اعمار فعالیتنه دائر ویردیکی معلوماتدن بالخاصه ممنونیت اظهاریله تشویقاته بولونمشلردر .

هیئت کیره‌سونلیلرك غازی‌یه تحسینی عرض ایتمش، مشارالیه حضرتلری مناسب فرصت ظهورنده تشریف ایده‌جکلرینی وعد بویورمشلردر. رسم قبولك صوکلرینه دوغرو والی ، هیئت نامنه کیره‌سونلیلرك غازی‌یه قارشی مجلوبیتنه و حسیات تعظیمکارانه‌سنه ترجمان اولمش ، بلدیه رئیسی حسن بك اوزرنده :

« بویوك داهی منجیمز غازی مصطفی کمال پاشا حضرتلرینه کیره‌سون شهری خلقنك خاطرهٔ حرمتیدر. » یازیلی اولان مرصع فلیجی تقدیم ایتمشدر. رئیس جمهور حضرتلری هیئتی قبولدن ممنونیت وهیئت نامنه واقع بیاناتدن متحسس اولدقلرینی ، بوهدیه‌یی کیره‌سونلیلرك قلبی وصمیمی بر اثر محبتی اولارق ممنونیتله قبول ایتدکلرینی بیان بویورمشلر، عودتلرنده محترم اهالی‌یه سلام وحرمتلرینك تبلیغی رجاسنده بولونمشلردر . رسم قبول (٤٠) دقیقه دوام ایتمشدر .

کیره‌سونه هیئتنك زیارتلری

کیره‌سون هیئتی دون استقلال محکمه‌سنی ، شهر امانتی ، حمایهٔ اطفال جمعیتنی وتورك اوجاغنی زیارت ایتمشدر .

لایپزیغ شهری وسرکیسی

انسان اوغلی الك دورلرنده برسنر یوردسنر آچ و چیلاق ایکن سوق طبیعی قوتیله ایشملای مکلارده ایشلدیغی تأمین ایله یتامه ایشلامس و موجودات آزاسنده کندیسه خاص اولان عقل و فکرك ارشادیله حیاتك یونون لوازمنی تدارکده تدریجاً ترقی و تکمل ایدرك بو کونکی مدنیتك بلیغ و محتشم صورتنه سویه‌لریه ارتقا ایلشدر. و سویه‌لر، اوقادار متکامل و اوقادار بو کیکمز کی بوتری کسدیغمز منبعدن ترادف ایلمیش کورمدیکمز نظریات و روایات ایله اهمیت و عظمتلری حیالاً ادراك ایدلمه‌یله بو عایه‌لره ایرمك ایچون ترقی وتکامل تشدیدلرنه یکانه سبب اولمشلردر. اوقادار بشنجی عصردن بری بو قوت سرمایه‌لری حقیقةً تعارف ایدیلمه‌مش. کورمك ایستدك بیلکیلری فعلیات ساحه‌لرنده هیچبر زمان ماداق اولمامازلر. آووروپا مدنیتك قوتی و صنایعده‌عصری تکملاتی و قلعه‌لرده سیاحت ایدنلرون و بیرتوق اثردن اوتر کرکسی ایدیلمه‌ـ فقط هر هانکی بروسیه ایله بالقانك کورمك ایستردم. آقاییاده لایپزیغ شهرنده ۱۹۲۶ سنه‌سی ایلك بهارسرکیسنك ۲۸ شباطده کشادی «امیدلر» فوقوسیولان دعوت اوزرینه بو یوك ملت مجلسی اعضالرنده شرکت ذیارتی ارزو ایدن ذواته اشتراك ایلمش ایدم عصر ارتدیری آووروپانك مدنیت مرکزلرنده صنعت و تجارتیله اشتغال ایدن کوپلرك قاردشلرنه اجمالاً آغاقی ایدیجك اولورسم. معین ایمزدارده بو سرکیلری زیارت ایدیجکزی و بو مشاهدات ایله کوزیه‌دن عنی عین وسائطله اقتصادیاتمزك آنکشافه جالیدیجه‌لری و الك زیاده کسدیرمك مساعد اولدقلری ایدیلدیلر.

تورلیلر دوحودلری اوکشده بدایتده بر اصلا مستدلکلری اولان لایپزیغ شهری مژوحاً آلمانیانك شرفدن ظهور ایدیجك هانکی بر تعرضه قارشی بر قلعه ایچنده ایدی. ویینن دوه‌یکدیرلن ایلك دفعه طرفدن هنوز حال آنکشافده بولنان بوشهر مستدلکه‌یه سنده‌ده ایلك دفعه بنلر قورمق حق ویرلمش ترق ایدنلر آنکشافدن اساس اولیه‌سنده‌در. بدایتده انجق موضی اهمیتی حائز اولان ولاحاً ترقی ایضاح ایدیلمش و جهله موجبی دروه‌لکرنك جماهیری سایه‌سنده یاتیرلره مرکز اتخاذ ایدیلان و شهر خلقنك تجارت وصنعته اهتمام ایتمه‌دك وقلیلیدك مکانه‌یه ایرمیه‌جك درجه‌یه قدر ترقی ایدیلمش اولان لایپزیغ شهرنه بو کونکی مدنیتك بلیغ و محتشم صورتنه ایرتقا ایلشدر. و یوغاقارده، سویه‌لر، اوقادار متکامل و اوقادار بو کیکمز کی بوتری کسدیغمز منبعدن ترادف ایلمیش کورمدیکمز نظریات و روایات ایله اهمیت و عظمتلری حیالاً ادراك ایدلمه‌یله بو عایه‌لره ایرمك ایچون ترقی وتکامل تشدیدلرنه یکانه سبب اولمشلردر. اوقادار بشنجی عصردن بری بو قوت سرمایه‌لری حقیقةً تعارف ایدیلمه‌مش. کورمك ایستدك بیلکیلری فعلیات ساحه‌لرنده هیچبر زمان ماداق اولمامازلر. آووروپا مدنیتك قوتی و صنایعده‌عصری تکملاتی و قلعه‌لرده سیاحت ایدنلرون و بیرتوق اثردن اوتر کرکسی ایدیلمه‌ـ فقط هر هانکی بروسیه ایله بالقانك کورمك ایستردم. آقاییاده لایپزیغ شهرنده ۱۹۲۶ سنه‌سی ایلك بهارسرکیسنك ۲۸ شباطده کشادی «امیدلر» فوقوسیولان دعوت اوزرینه بو یوك ملت مجلسی اعضالرنده شرکت ذیارتی ارزو ایدن ذواته اشتراك ایلمش ایدم عصر ارتدیری آووروپانك مدنیت مرکزلرنده صنعت و تجارتیله اشتغال ایدن کوپلرك قاردشلرنه اجمالاً آغاقی ایدیجك اولورسم. معین ایمزدارده بو سرکیلری زیارت ایدیجکزی و بو مشاهدات ایله کوزیه‌دن عنی عین وسائطله اقتصادیاتمزك آنکشافه جالیدیجه‌لری و الك زیاده کسدیرمك مساعد اولدقلری ایدیلدیلر.

ایشته بو سرکیلرك اقتصادیات عالمنده اهمیتلری تقدیر ایدیلدکه ۱۸۵۵ ده پاریسده ۱۸۶۲ ده لندرده ۱۸۷۳ ده ویانه‌ده و نهایتده ۱۸۷۸ ده آوستریالیا. یك سدق وملبورن شهرلرنده و بلجیقانك آنورس ایتالیانده ۱۸۸۵ ده اسپانیانك برسلون بلده‌سنده و ۱۸۸۸ ده بروکسلده آچیلمه وقتی ایلمش و ۱۸۸۹ ده پاریسده ایلك بویوك سرکیسك آچیلمشدر حالا پاریسده پایدار اولان اعلی قاعده بو سرکیلك بادکاریدر. بو تارخلرده بو سرکیلر هرکس متعدد مرکزلرده هرسنه سرکیلرك کشادی دوام ایلمه‌کدلکدر. و بوتارخلرده الك فعلی ومطردةً دوامایدیجی ایله لایپزیغ بیوك سرکیسی. هر سنه ایلك وصولی بهار سرکیلری آچیلمشدر. ۱۹۲۶ سنه‌سی ایلك بهار سرکیسی ۲۸ شباطده آچیلمش و ۱۰ مارتده قادار دوام ایتمشدر. و سنه‌لك بوك بهار سرکیسی ۲۹ آغستوسده آچیلمشدی و ۸ ایلوله قادار دوام ایدمکدر.

بوکون سرکیك استیعاب ایلدیکی محلر ۳۰۰ یك متر مربعدنده اولوب بوك ۶۱۶ یك متر مربعی بنالرك اشغال ایلدقلری بر زاردر. مصنوعات و منسوجات و بوتون معمولاتی مختلف شعبه‌لره آیرلمش و متعدد بنالره توزیع ایملشدر.

سرکیك عمومی مشهرلری: معمولات زجاجیه، یك مترلو مربعدنده اولوب بوك ۶۱۶ یك متر و مبنی بنالرك اشغال ایدلدقلری بر زاردر. مصنوعات و منسوجات و بوتون معمولاتی مختلف شعبه‌لره آیرلمش و متعدد بنالره توزیع ایملشدر.

سرکیك عمومی مشهرلری: معمولات زجاجیه، یك مترلو مربعدنده اولوب بوك ۶۱۶ یك متر و مبنی بنالرك اشغال ایدلدقلری بر زاردر. مصنوعات و منسوجات و بوتون معمولاتی مختلف شعبه‌لره آیرلمش و متعدد بنالره توزیع ایملشدر.

استنیه دوقلری

اعاده ایدیله جکدر

استنیه دوقلرینك شرکته اعاده‌سی بر قومیسیون خصوص طرفندن دقیق اولونیور

استنیه تعمیر حوضلری ایله دستکاهری تورك آتونیم شرکتنه عائد بعض معاملاتی تدقیق ایتمك اوزره تجارت وکالتنده بر قومیسیون تشکل ایتدیکنی دونکی نسخه‌مز مدیدامزمش ایدك.

بو خصوصده ایدلمز متمم معلومات کوره حرب عمومینك ایکنجی سنه‌سنده اوقتکی حکومت طرفندن شرکتك استنیه‌ده کی مؤسسات وحوضلرینه مخصوص بدایدلنن و برقاتون خصوصه مذکور حوضلر استملاك اولونمش ایدی. بو استملاك معاهده‌سی اوزرینه دیکر بعض تاسیسات وتعدیلات پایلمشدر. بالآخره ۱۳۴۰ سنه‌سنده مذکور مؤسسات شرکته اعاده‌سی تقرر ایدیلمشدر. شرکت اسکی حکومتك اوطه‌یاپمش اولدیغی اشغالدن دولایی بعض مطالباتدار بولونمشدر. حکومتده‌در. اشغال اتاتیسنده یاپمش اولدیغی متقول و غیر منقول تأسیساتدن دولایی متقابل مطالباتی تدقیق ایتمك و اساسه موافق او صورتده تسویه قیلمق اوزره بو یوازده ذکر ایتدیکمز قومیسیون تشکل ایتمشدر. قومیسیون، سرپستاش مدیر عمومیسی سعداء بك تحت ریاستنده‌در.

اعضا اولارق دیه تجارت، مالیه و خارجیه حقوق متاولرنك وامور مالیه مدیرلری، تجارت وکالتی تجارت بحریه مدیرلری و بحریه وکالتنده‌ده دیکر بر ذاتی احتوا ایتمکدده‌در. شرکتك حکومتك نقاط نظری آراسنده بر صورت تسویه بولونماسی احتمالی بك قوتلیدر. قومیسیون بو کون صوك بر اجتماع عقدایدمجك، شرکتك وکیلی دیکه‌بجك و قطعی بر قرار ورمه‌جکدر.

باسه‌ه وکیلمز دکزلیده

چوق صمیمی استقبال

محترم پاشا و کیلمز دکزلیده چوق صمیمی براستقباله مظهر اولدی

دکزلی ، ۲۷ (آ.آ) — عصمت پاشا حضرتلری ۱۸ ده دکزلی‌یه تشریف ایلدیلر. هوالك یاغموری اولمالرینه رغماً پاشایه چوق صمیمی بر استقبال مراسمی یاپلمشدی. بو کونلر تقدیم ایدیلدیلر. خلق جوش وخروش ایچنده‌در. پاشا حکومتده ـ لق منطقه‌سی تبدیل ایدیلدیکی کرا یاپلمه‌سی چیمدیلمه‌ده بولونیلدیلر.

انا ایدلمکده اولان مکتبی کزمدیلر ، تورك اوجاغی زیارت ایدیلدی اوجاغك اهالیسی تدقیق و تحریر ایتمشلردر . اوجاق طرفندن پاشا شرینه مکلف بر ضیافت کشیده ایدیلمش ، مناسبه‌تریله انا اولونمشدر . پاشا حضرتلری تورك اوجاغی دفترینه آتیده‌کی خاطره‌یی قید ایتمشلردر :

« دکزلی تورك اوجاغی کزمك سلاملار کزیچی سنه شرفدنده کوردیکم قراری تمدیدقیلدیم. هلنده بردن فضله همیتی‌یه استنادلری موضوعلر اوزرینه قونفرانس و رفیقلیکنی ایرکدندم. بوندیر اولدیغی بر عیدر . دکزلی تورك اوجاغی تیز واجیماغی بر حیاتك دکزلیده قوه و انکشافه قیمتلی بر عاملدر . بیوك اوغله محبوردر . تکراراً زیاده‌دم تورك اوجاغنك حرفی واجماغی ساحه‌دارده وجیز تأثیرلری سهولتله واسع مساحه‌ده مشاهده ایدیلمه‌جکه امیددیلم . دکزلی اوجاقلری سلام وعیت . . . »

باش وکیلمز ازمیره دوندی

ازمیر ، ۲۸ (آ. آ) — عصمت پاشا حضرتلری آیدین وکدکزلیده تلفوز بعده عودت ایتمشلردر.

عدلیه وکیلمزك نطقی

ـ برنجی صحیفه‌دن مابعد ـ

سویلیورکه بو قضیهٔ قوتلیه ایچون ، بدیهت وموطوریت کی تقلیه لوازی ، لوازم انشائیه ، دمیرقاصلر ، قاوردغر ترتیباتی کبی منظره عالمه ساحه‌لری محویدر .

تشیو عمومی وخصوصی شعبه‌لرنده نوعلاری کوستریلان مصنوعات ایله مختلف بیوك وکوچك ماکه‌لرك تشکیلی : هرهانکی بر صنعتکارك بك چوق استفاده‌سنی موجب اولمشدر . و بونك ایله بر وسائط‌لرك اوراده بولندیغی بش آلتی کونلك جریانی ایچنده ممکنکیزمیدر مقایسه ایدنلر حالده‌دام ایدن بر تأثر ایچنده‌در . بو تأثر ایدن بر تأثر ایچنده‌در . بو تأثر ایدن بر تأثر ایچنده‌در . بو تأثر

بویوك ملت مجلسنك اولكی كونكی اجتماعنده

انتقال ووراثت ویركولری قانونلرینك مذاكره‌سنه باشلاننمسه، بوقانونلرك بعضه ماده‌لری قبول، دیكر بعضه ماده‌لر تعدیل ایدیلمشدر

بویوك ملت مجلسی اولكی كون عصمت بكك ریاستنده آچیلدی.

ضبط سابق خلاصه‌سی عینآ قبول اولندی.

صاروخان مبعوثلغنه انتخاب ایدیلن اولان دوقتور صائم بكك مضبطهٔ انتخابیه‌سی درنظمی شعبه‌یه توديع ایدیلدی.

بعده درت دائك عامل اولدقلری استقلال مدالیه‌سی شریفلریك قبولی‌نه‌ی خوبلی جهتله درت قطعه باش وكالت تذكره‌سی ومدافعهٔ ملیه آجمق مضبطه‌سی آنجمن ملیه‌یه، طاصلمن بردائك استقلال مدالیه‌سیله تلطیفاتی قدمه‌یاش وكالت تذكره‌سی بكك بردایرمعاده‌لری بالجمله سكزانجی علنآ استعمالنك تمومیتنه‌كه دائر تكلیف قانونیسی وصحیه، عدلیه قوانینی‌ملیه آنجمنلری مضبطه‌لری مستعجلیتلرینه دائر اولمك اوزره روزنامه‌یه آندی.

اصراطس سارجه‌سی فارشی اولدقلری حالده‌ایچون عندالاقتضا صرف لازم كلن صایوان ایله اودون وكلا كورمك خصوصنده ١٤ ایلول ١٣٣٠ تاریخلی تعیینات‌نوم قانونك یدنجی وطوقوزنجی ماده‌لری‌نه دائر باش وكالتدن كلن قانون لایحه‌سی ومدافعهٔ ملیه آنجمنی مضبطه‌سی‌نه روزنامه‌یه آندی.

سینوب مبعوثی رضا نور بكك، عادل اولدیغی اوزره ایكنجی مدافعه‌سی شریفلریك یدنجی، قیرشی‌لری تحویل حكمدره توركیه بویوك ملت مجلسی ریاستی تذكره‌سی قبول اولندی.

قرمسی مبعوثی محمد وهبی بكك، مرحوم شیخ‌السلام موسی كاظم افندی‌نك عمدتوی فكری افندی‌یه خانه‌سنه‌ویه ترتیبندن تخصیص ایدیلن معاشك تحصیلی كال ایدیجه‌یه‌قدر ویرلمسی حقنده‌كی تقریری موازنه‌مالیه آنجمنه، مشروحات داخلیه‌لك اصلاحی مضبطه‌سی مجلس عالیجه قبول اولنان تخصیصات اوزرینه شمدی‌یه‌قدر ایدیلدیغی‌نه‌دائر دكرلی مبعوثی افندی‌نك كاظم بكك تجارت وكالتندن سؤالی مضبطه‌سؤال موجود اولدیغندن جلسهٔ آتیه‌یه ترك ایدلدی.

یوزی متاهب وراثت واشغال ویركیسی حقنده‌كی لایحهٔ قانونیه‌نك مادّه كرمسنه كچلدی.

یرمكی ماده قبول اولندی، ایكنجی ماده اولوندی.

مختار بك (طربزون) — آرقداشلر بو یاتنامه مقامنده یوزی مشكل كوریلیور. بر آدمك بلكه ٣٠ داولق اولور صبیك‌ده دوصیتلرده یاتنامه‌یی اولدیغی. ثالث احنیه‌ده اولورسه اونك یاتنامه‌سی اولدیغی (آكناغیدده كلمات‌سزلری) ٢٠ كشی عینی نصل یاپمق؟

مالیه وكیلی حسن بك — بنده كز بشنجی ماده‌ده بر مشكلات احداث ایده‌جكلری روضه‌ی اولدیغی بر دركیلر ویركز اولدوغندن كی بو نوعده‌ده مكانه‌ده بر كوپك مطلوب حتی سیله‌یه‌ملك عمومیه‌ی‌نی تعمیل ایدیورز. بویاتنامه‌نك

شكلی مطلوبدر. عنعانه‌ی واردر. بر آدم‌اطبیع كندیسنه انتقال ایده‌جك مالك مقداری بیلیر. اوق جدوه‌لر طولدیرمق، اوك ایچون كوچ یرمكی دكلدر. صفرانمده‌ده یاتنامه‌یی یاپار. یوف فوندانه‌ده‌كی جوجه‌یه یاتنامه‌یی تنظیم ایتدیه‌جك دكلز.

بو ویركو، انتقال ایدن ثروتك یكونی اوزرینه قونلمش دكلدر، ویركو مترق بر ویركودر. كوچك استدلرلی یاتملر. یوقه سیتلر، قیرچیلر، هركس كندی حصه‌سنك ویركوسیله مكلف اولدیغی بویوك انتقالدن آنه‌جقدر. بنده كز مرحومیون ایرا اكرایه بیلیورم.

مخابرات (طربزون) — بویاتنامه مخصوص اكرایه‌در. یوقسه دوائره‌ده مأمورینه ویریلن اكرایه دكلدر، دكلی؟

مالیه وكیلی — اكرا دكدوائر اكرایه‌سی استاتیا ایدیورسكز مودجدون ویریلن اكرایه‌لر مستثنادر» دیه بیلیرز.

(مادّه‌نك اونه خدمت مقابلی اولیان) جلسی علاوه ایتمكلرك قبول ایدلدی.

٢٦ نجی ماده عیناً قبول ایدلدی.

٢٧ نجی ماده اولوندی.

مختار بك (طربزون) — آرقداشلر بو ماده‌ده بالكز مركزده متحصر اولمه‌یدی ماده‌نك طرز تحریرنده تصحیح لازمدی. قطعه‌لر بو ماده‌ده تكلیل ایدیلن برتیز قومیسیونه بر وازنك ١٥ كونده مراجعت ایتمه‌سی مستلزم ملوغری دكلدر. مالیه وكیلی بك افندی بر از ایضاحات ویرسولر.

مالیه وكیلی حسن بك — ٢٧ نجی ماده‌نك حكمی، تكلیفلر طرفنه ویریلن یاتنامه اوزرینه بر تابلو موجینیه ویركو تعیین وكندیسنه تبلیغ ایدیلیر اولدیغی اوزره مكلفه بر حق اعتراض ویریلیور. اوطه درجات اعتراض اوچدی. بو معامله‌نك سوره‌تمده‌ده قانونی موجب اولیوردی. بر دركاهك فالیه‌ریوی مركز كیبی قومیسیونده یاپمق اوزره‌ده‌ده‌ده

حربیه مکتبی مدیریتندن

حربیه مکتبنه ١٥ مارت ٩٢٦ : ١٥ نیسان منه وآیرنجه ١ آغستوس ٩٢٦ ، ٣٠ ایلول منه تاریخلرنده آتیده‌کی شرائطه توفیقاً طلبه قیدوقبول اولنه‌جقدر:

١ — تام دوره‌لی لیسه ویا معادلی حکومتجه مصدق تورك ویا اجنبی مکتبلری مأذونی اولق ، ویا خصوصی عینی درجه‌ده تحصیل کورمك.

٢ — ١٧ یاشنی اکمال و٢٣ یاشنه کیرمه‌مش بولنمق، تشکلات وصحتی هر افلیمده فعال خدمته مساعد اولق، وقصورسز براخلاق وسجیه صاحبی اولق وعائله‌سی هیچ برسوءحال وشهرت صاحبی اولمه‌مق.

٣ — طالبلر ؛ نفوس تذکره‌سی وشهادتنامه ویا تحصیل وثیقه‌سی صورت مصدقه‌لریله ایکی سنه‌یی تجاوز ایتمه‌مش آشی شهادتنامه‌سنی وکندیسنك وعائله‌سنك سوءحال ایله مألوف ومشتهر اولمدقلرینه دائر حکومتجه مصدق فوطوغرافلی علم وخبری ومکتبه قبول اولندیغی تقدیرده عسکری قوانین ونظامات وتعلیماتلری تماماً وعیناً قبول ایتدیکنی ناطق ولیسنك وکندیسنك برتعهد سندینی وسلسل البول، غشی ، نوبات اختلاجیه ، صرعه ، وسائرفی المنام خسته‌لقلریله معلول اولمدقلرینه دائر ولیلرینك تعهدنامه‌لرینی استدعالرینه ربطاً استانبولده حربیه مکتبی مدیریتنه، طشره‌ده بولنانلر محلی الای بیوك عسکری قوماندان ویا آمر ویا شعبه ریاستنه مراجعت ایده‌جکلردر.

٤ — مکتبه کیرنجه‌یه قدر مصارف راهیه وسائر بالعموم مصرف کندیلرینه عائددر.

٥ — امتحانله طالب اولانلر: تورکجه وادبیات، فرانسزجه ، آلمانجه ، ویا انکلیزجه‌دن بریسی ، تاریخ، جغرافیا ، ارضیات ، فیزیق ، جبر، هندسه رسم خطی ، اجتماعیات، میخانیك ، قوزموغرافیا ، مثلثات ، کیمیا ، وتربیهٔ بدنیه وتام دوره‌لی لیسه معادلی اجنبی مکتبلرندن باشهادتنامه نشئت ایدنلر بالکز تورکجه‌دن تحریری وشفاهی امتحان ایدیله‌جکلر، ولیسه‌لر مأذونی بلا امتحان قبول اولنه‌جقلردر.

٦ — مکتبه قبول اولنان طلبه‌یه عملی صنفك ختامنده تعلیماتنامه‌نك ٢٢ نجی ماده‌سی موجبنجه قدملی چاوش معاشی (٢٥٠٠) غروش ویریلیر. ٣٢٧

قناویچه مبایعه‌سی

مدافعهٔ ملیه مبایعات قومیسیونندن :

١٢٠٠٠ متره قناویچه بازارلقله مبایعه ایدیله‌جکدر. قطعی بازارلغی شهرحالك یکری سکزنجی بازارکونی اجرا ایدیله‌جکدر . اعطایه طالب اولنلرك شرائطی اوکرنمك اوزره هرکون وبازارلغی ایچون‌ده یوم مذکورده ساعت اون درتده تأمیناتلریله برلکده مدافعهٔ ملیه مبایعات قومیسیونه مراجعتلری اعلان اولنور . ٤١٩

مخزن اوراق بناسی انشاسی

مالیه وکالتندن :

مجدداً انشا ایدلکده بولنان دیوان محاسبات بناسی اتصالنده رسم وشرطنامه‌سی موجبنجه بازارلغی ایله احاله ایدلمك اوزره مخزن اوراق بناسی یاپدیریله‌جقدر. احالهٔ قطعیه ماه جاریتك یکری‌طقوزنجی بازار ایرتسی کونی ساعت اون آلتیده اجرا ایدیله‌جکدر . طالبلرك مالیه‌املاك ملیه اداره‌سنده متشکل قومیسیون مخصوصنه مراجعت ایتملری ٤٤١

رمضانیه‌لك چشیدلرمز

مأمورین قوئوپراتیف شرکتندن :

هر اوچ کونده بر رمضانیه‌لك تازه مالارمز کلمکده‌در . حاجی بکرك مختلف انواع رچللریله شروبلری وهرنوع پنیر ، زیتون یرلی ، فرانسز واینالیان معمولاتی مقارنه‌لر قنورلر ومختلف الجنس چوربالقلر وقره‌مه اعمالی ایچون آوروپانك مشهور یمن توزلری وچوجقلر ایچون سوتلی اونلرمز وبر چوق یکی چشیدلرمز کلمشدر .

المزده کافی غازمزده واردر احتکارك اوکنه کچمك ایچون ترتیبات آلنمشدر .

اودونمز بتمك اوزره‌در نیسانه قدر احتیاجی اولانلر اودونلرینی تدارك ایتملیدرلر .

یکی چیفولاته ، بیسکوی وفالیفورنیانك مشهور ثمش قونسروه‌لرمز کلمشدر .

قیصرینك الك مشهور ونفیس یاصدیرمه‌سی الك اهون فیأتله مغازه‌مزده صاتیلمقده‌در . زیتون یاغی وصابون وزیتون فیأتلرنده برهفته‌دنبری یوزده‌اون ش ترفع واردر .

نیسانك برنجی کونی فیأتلری آرتدیره‌جغز بالخاصه حصه‌دارلرمز بو فرصتدن استفاده ایتملیدر .

معاش توزیعاتی

آنقره دفتردارلغندن :

متقاعدین عسکریه و ملکیه و ایتام و ارامل عسکریه وملکیه‌نك مارت ، نیسان ، مایس ٩٢٦ معاشاتی ویریله‌جکندن ؛

١ — ایتام وارامل عسکریه وملکیه‌نك ٢٨ مارتدن ٣٠ مارته قدر

٢ — متقاعدین عسکریه و ملکیه‌نك‌ده ٣١ مارتدن ٣ نیسانه‌قدر دفتردارلغی وزنه‌سنه مراجعت ایتملری

٣ — وفتنده مراجعت ایتمیانلرك معاشلرینك حزیران ٩٢٦ ابتداسنده ویریله‌جکی اعلان اولنور. ٤٤٥

استانبول اموال متروکه مدیریتندن : ٨ سنه ٨ تقسیطله خانه مزایده‌سی

قائمه‌سی دوسیه‌سی	کیمدن متروك اولدیغی	سمتی	محله‌سی	سوقاغی نومروسی	جنسی	مشتملاتی	قیمت مخمنه	تاریخ ویوم احاله‌سی
٧٠ ٦٧٧١	هاجی بروانت ولد دیقران ووالده‌سی افستی	طوپقپو	بایزیداغا	ازمیرلی	٤ اخشاب خانه حصه‌سی	٢ قاتده ٤ اوطه ١ مطبخ برمقدار باغچه‌یی حاوی اخشاب خانه	٥٠٠	٥ نیسان ٩٢٦ بازار ایرتسی

بالاده اوصافی محرر خانه‌نك ربع حصه‌سنك بدلی سکز سنه‌ده سکز تقسیطده استیفا ایدلمك اوزره ٥ نیسان ٩٢٦ تاریخنه مصادف بازار ایرتسی کونی احاله‌سی اجرا قلنمق اوزره ملکیتی علناً مزایده‌یه وضع ایدلمش اولدیغندن طالبلرك خارجیه بناسنده اموال متروکه مدیریتنده متشکل صاتیش قومیسیونه مراجعتلری .
٤١٦

استانبول دفتردارلغندن :

بشکطاشده حاجی حسین باغی قصری قارشوسنده اخلاموره کیدن یولك اوست طرفنده اشجار مثمره وقوبونی مشتمل برقطعه سبزه باغچه‌سی اوچ سنه مدتله ایجاره ویرلمك اوزره ٢٤ مارت ٩٢٦ تاریخندن اعتباراً یکری کون مدتله مزایده‌یه قونلمشدر . سنوی ١٠٢ لیراده طالبی عهده‌سنده بولنان مذکور بوستانك بدلی حد لایق کورلدیکی تقدیرده ١٢ نیسان ٩٢٦ تاریخنه مصادف بازار ایرتسی کونی ساعت اون بشده استانبول دفتردارلغنده متشکل قومیسیون حضورنده احالهٔ قطعیه‌سی مقرردر . ضم ایله استیجاره طالب اولنلرك وقت مذکوردن مقدم املاك ملیه اداره‌سنه مراجعت ایتملری .
٣٣٢

§ طرابیه‌ده حوض اتصالنده کائن اولوب سنوی ایکی لیرا ایجار سابق بولنان املاك ملیه‌دن ٢ دونم چیلك ترلاسی اوچ سنه مدتله ایجاره ویرلمك اوزره ١٧ مارت ٩٢٦ تاریخندن اعتباراً یکری کون مدتله مزایده‌یه قونیلمشدر . ویریله‌جك بدل حدلایق کورلدیکی تقدیرده ٥ نیسان ٩٢٦ تاریخنه مصادف بازار ایرتسی کونی ساعت اون بشده استانبول دفتردارلغنده متشکل قومیسیون حضورنده احالهٔ قطعیه‌سی مقرردر. استیجاره طالب اولانلرك وقت مذکوردن مقدم املاك ملیه اداره‌سنه مراجعت ایتملری . ٣٣٣

§ حاجی عثمان بایرنده غازینو آرقه‌سنده کائن درت دونم زراعت ترلاسی اوچ سنه مدتله ایجاره ویرلمك اوزره ١٧ مارت ٩٢٦ تاریخندن اعتباراً یکری کون مدتله مزایده‌یه وضع ایدلمشدر . سنوی آلتی لیرا بدلله طالبی عهده‌سنده بولنان مذکور ترلانك ٥ نیسان ٩٢٦ تاریخنه مصادف بازار ایرتسی کونی استانبول دفتردارلغنده متشکل قومیسیونده ساعت اون بشده بدلی حد لایق کورلدیکی تقدیرده احالهٔ قطعیه‌سی مقرردر . ضم ایله ایجاره طالب اولانلرك وقت مذکوردن مقدم املاك ملیه اداره‌سنه مراجعتلری.
٣٣٤

§ قید نومروسی — حدود وسمت مشهوری — جنس محصول

٤٠٦	کاغدخانه‌ده قزلراغاسی چایری حدودندن	جندره‌ده‌کی چنازه‌قدراولان چایر محصولی
٤٠٧	علی بك قریه‌سی اوکنده‌کی چایر محصولی	
٤٠٨	بالطه لیمانده‌کی چایر محصولی	
٤٠٩	کاغدخانه‌ده میرآنور قصری اطرافنده‌کی چایر محصولی	
٤١٠	کاغدخانه‌ده قصری اوکنده شمندوفر استاسیونه مخصوص اراضی داخلنده‌کی چایر محصولی	
٤١١	ماصلاق باغچه‌سی چایر محصولی	
٤١٢	علی بك قریه‌سی قارشوسنده عرب ماندیره‌سی یاننده چوبان چشمه‌یه قدر اولان چایر محصولی	
٤١٣	چوبان چشمه‌دن طاش کوپری‌یه قدر اولان دره‌نك اطرافنده‌کی چایر محصولی	

بالاده حدود وموقعلری محرر چایرلرك سنهٔ حالیه محصولی مایس غایه‌سنه قدر بچیلوب قالدیریلان وبدلی احاله‌یی متعاقب بروجه‌پشین تسویه ایدلك شرطیله فروخت ایدیله‌جکندن ١٧ مارت ٩٢٦ تاریخندن اعتباراً یکری کون مدتله مزایده‌یه وضع ایدلمشدر . ویریلن بدللر حد لایق کورلدیکی تقدیرده ٥ نیسان تاریخنه مصادف بازار ایرتسی کونی ساعت اون بشده استانبول دفتردارلغنده متشکل قومیسیون حضورنده احالهٔ قطعیه‌لری مقرردر . اشترایه طالب اولانلرك وقت مذکوردن مقدم املاك ملیه اداره‌سنه مراجعت ایتملری .

§ قید نومروسی — سمت مشهوری — جنسی — مدت ایجار

٤٢٢	سرکه‌جیده املاك ملیه‌دن نصرتیه خاننك ایکنجی قاتنده	٥,٣ نومرولو اوطه‌لر	برسنه‌در
٤٢٣	» » » » »	٤ » اوطه	»

بالاده اجناس واوصاف سائره‌سی محرر اوطه‌لر برر سنه مدتله ایجاره ویرلمك اوزره ٢٠ مارت ٩٢٦ تاریخندن اعتباراً یکری کون مدتله مزایده‌یه وضع ایدلمشدر . ویریلن بدللر حد لایقنی بولدیغی تقدیرده ٨ نیسان ٩٢٦ تاریخنه مصادف پرشنبه کونی ساعت اون بشده استانبول دفتردارلغنده متشکل قومیسیون حضورنده احالهٔ قطعیه‌لری مقرردر. استیجاره طالب اولانلرك وقت مذکوردن مقدم املاك ملیه اداره‌سنه مراجعت ایتملری .

§ قید نومروسی — سمت مشهوری — رقم ابواب — جنسی — مستأجر سابقك اسمی

٤١٥	قره‌کونده صوخزینه‌سی قارشوسنده	.	تعلیمنده دکانی	علی اسماعیل آغا
٤١٦	پیله‌یزده قوماندنلق کوشکی جوارنده	.	٢ اوطه‌لی خانه	سیدعطاافندی
٤١٧	» » »	.	١ » »	حسنیه خانم
٤١٨	اورته‌کوپده قره‌قاش جاده‌سنده	١٣	مع بقچه‌خانه	احمد افندی
٤١٩	بشکطاشده قلنج علی بك جامعی قارشوسنده	.	برباب باراقه	عثمان افندی
٤٢٠	» کوچه اوغلی محله‌سنده	١٤	آنور	بوشدر

بالاده اجناس و اوصاف سائره‌سی محرر املاك ملیه بررسنه مدتله ایجاره ویرلمك اوزره ١٧ مارت ٩٢٦ تاریخندن اعتباراً یکری کون مدتله مزایده‌یه وضع ایدلمشدر . بدللری حدلایقنی بولدیغی تقدیرده استانبول دفتردارلغنده ٥ نیسان ٩٢٦ تاریخنه مصادف بازار ایرتسی کونی ساعت اون بشده احالهٔ قطعیه‌لری مقرردر . استیجاره طالب اولانلرك شمدیدن املاك ملیه اداره‌سنه مراجعت ایتملری .

§ قید نومروسی — سمت مشهوری — رقم ابوابی — جنسی — مستأجر سابق

٣٠٦	غلطه عرب قپوسنده میمنت یقوشنده	٦	دکان	استه‌فو
٣٠١	» » » »	٥	»	ابراهیم افندی
٢٩٩	بکفوزده محترق حکومت قوناغی آلتنده	.	غازینو	خالیلر
٢٩٨	» » »	٧٥	کارکیردکان	حسن افندی
٢٩٧	» » »	٧٣	»	فوأد بك
٢٩٦	» » »	٦٩	»	قدری اوسته
٢٩٥	» » »	٦٧	»	بوشدر
٢٩٢	فریکوینده باروت خانه جاده‌سنده	.	بر باب کابه	زینب خانم
٢٩٣	» » »	.	»	عایشه خانم

اجناس واوصاف سائره‌سیله مستأجر سابقلرینك اسملری بالاده محرر املاك ملیه برسنه مدتله ایجاره ویرلمك اوزره ٢٠ مارت ٩٢٦ تاریخندن اعتباراً یکری کون مدتله مزایده‌یه وضع ایدلمشدر . ویریلن بدللر حدلایقنی بولدیغی تقدیرده ٨ نیسان ٩٢٦ تاریخنه مصادف پرشنبه کونی ساعت اون بشده استانبول دفتردارلغنده متشکل قومیسیون حضورنده احالهٔ قطعیه‌لری مقرردر. طالب اولانلرك شمدیدن املاك ملیه مدیریتنه مراجعت ایتملری اعلان اولنور .
٤١٤

اجزا ومواد غذائیه تحلیلاتی

صحیه ومعاونت اجتماعیه وکالتی آنقره کیمیاخانه‌سی مدیریتندن [حاجی بایرام جاده‌سنده]

غروش	
٦٠	عصارهٔ معدویه تحلیلی
٦٠	ادراره : آلبومین ، غلیقوز ، صفرانك تحریسی وخرده‌بینی معاینه
٢٠	ادراره : غلیقوزك تعیین مقداری وآسه‌تون تحریسی
٢٠	ادراره : بوله ، حامض بول ، فلورسودیوم وفوسفات املحه‌سندن برینك تعیین مقداری
٤٠	ادرارك تام تحلیلی
٨٠	مواد غائطه‌ده یاغك مقداری
٤٠	مواد غائطه‌نك خرده‌بینی معاینه‌سی، ویا قان تحریسی
٢٠	مثانه طاشلرینك معاینه‌سی
١٠٠	قانده أوره مقدارینك تعیینی

دیکر حیاتی ومواد غذائیه واجزا تحلیلاتنك دخی بونلره یقین فیأتلریله اجرا اولونقده بولوندیغی طاهالیٔ محترمیه اعلان اولنور .
٢٥٢

بنا انشاآتی مناقصه‌سی

بالق پازاری جاده‌سنده شهرالماتی قارشوسنده انشا ایدیله‌جك اولان اوچ قاتلی بنانك انشاسی ٧ نیسان ٩٢٦ تاریخنه قدر قپالی ظرف اصولیله موقع مناقصه‌یه وضع ایدلمشدر . طالب ولانلر بو مدت ظرفنده اوراق کشفیه‌یی کورمك و شرائطی آکلامق اوزره امور فنیه مدیریتنه مرجعت ایتملری ویوم احاله اولان تاریخ مذکره مصادف چهارشنبه کونی ساعت ١٥ ـ ١٧ یه قدر اصولی وجهله تنظیم ایدیله‌جك ظرفلری انجمن امانته تودیع ایتملری اعلان اولنور ، ٢٨٣

آنقره دفتردارلغندن :

١٩٢٦ سنه‌سی مارت ، نیسان ومایس آیلرینه مخصوص اولمق اوزره قهوه ، غازینو، قرائتخانه ، وامثالی اویون محللرنده موجود بولنان طاولا ، داما ، سطرنج و بیلار . دولر ایچون ٣٤١ سنه‌سی موازنهٔ عمومیه قانوننه مذیل ٢ شباط ٩٢٦ تاریخلی قانونك بشنجی ماده‌سی حکمنه توفیقاً ربع نسبتنده رسم استیفا ایدیله‌جکندن بوقبیل اویون محللری اصحابی ٣٤٠ سنه‌سی موازنهٔ عمومیه قانوننك اون برنجی ماده‌سی موجبنجه تاریخ اعلاندن اعتباراً اون بشه کون ظرفنده یدلرنده‌کی اویون آلاتنك رسمنی بالمراجعه ولایت مالصندوغنه تسویه ایدرك مقابلنده مقبوضه آملری لازمدر. تاریخ مذکوردن صوکره ربع رسمنك تسویه ایدلمدیکی مأمورین مالیه طرفندن کوریله‌جك اویون آلاتندن ایکی قات رسم تحصیل اولنه جغی اعلان اولنور.

هدیه‌لك أشیا واویونجاق سرکیسی

بالق یازارنده

شرق اشیا پازاری

بوکره یکیدن کشاد ایلدیکی هدیه‌لك واویونجاق دائره‌لرنده فوق العاده زنکین چشیدلری حاوی بر سرکی ترتیب ایلمشدر . محترم مشتریلرمزك بومهم فرصتی قاچیرمامالری وهرحالده سرکیمزی بردفعه زیارت بیورمکزی توصیه ایلرز .

آنقره اهالیٔ محترمه‌سنه

صحیه ومعاونت اجتماعیه وکالتندن :

صوك کونلرده آنقره‌ده هوا تبدلری صیق صیق تکرر ایتمکده‌در . بوحال کندیسنی ایی تداوی ایتدیرمه‌مش اسکی صیتمه‌لیلرده خسته‌لغك تکراریی موجب اولور . عینی زمانده صیتمه موسمی‌ده کلمکده‌در . وکالت ٣٤١ سنه‌سنده اولدیغی کبی آنقره‌ده آتیده‌کی محللرده صیتمه‌معاینه وتداوی أولرینی فعالیته باشلاتمشدر. بوأولرده هرکون ساعت ٩,٣٠ دن ١٢ یه قدر مراجعت ایدنلر مجاناً معاینه اولونورلر، صیتمه‌سی اولانلره مجاناً کنین ویریلیر .

وکالت محترم حلقمزك توصیه اولونان تدابیره توسل خصوصنده‌کی فوق العاده دقتنه استناداً بوسنه‌ده کمال دقتله صیتمه مجادله‌سنك استلزام ایلدیکی توصیه‌لره رعایت ایده‌جکنه امیدواردر.

معاینه وتداوی أولری :

١ — ولایت صحیه ومعاونت اجتماعیه مدیریتنده

٢ — تورك اوجاغنده

٣ — قوبون پازارنده (نقشبندی مکتبی سوقاغنده)

٤ — سراچسنان محله‌سنده

٣٨٠

شمندوفر مکتبنه اللی طلبه آلنه‌جق

نافعه وکالتندن :

آنقره ـ قیصری ـ سیواس ـ صامسون دمیریولنه مقتضی حرکت وقطار مأموزلری یتشدیرلمك اوزره حیدر پاشاده کائن شمندوفر مکتبنه بالمسابقه اللی طلبه آلنه‌جغندن ١٧ نیسان ٩٢٦ تاریخنه قدر لازم اولان وثائقی استحضار ایدرك مسابقه امتحانه داخل اولمق ایستیانلرك قبول شرائطی حقنده فضله معلومات آلمق ایچون آنقره ـ سیواس خطی انشاآت مدیریتنه مراجعتلری اعلان اولنور. ٣٧٦

دمیریولی انشاسی مناقصه‌سی

دمیریولر انشا آت وایشلتمه مدیریت عمومیه‌سندن :

صامسون ـ سیواس دمیریولینك ١٧ـ١٨ـ١٩ نجی قسملری انشا آتی ٧ نیسان ٩٢٦ تاریخنه قدر قپالی ظرف اصولیله مناقصه‌یه وضع ایدلمش وظرفلرك صامسونده صامسون ـ سیواس دمیریولی مناقصه قومیسیونجه قبول وتدقیق مقرر بولنمشدر . طالب اولانلرك شرائط مناقصه‌یی آکلامق وکورمك اوزره آنقره‌ده دمیریولر انشا آت وایشلتمه مدیریت عمومیه‌سنه ، استانبولده ملی نافعه نظارتی بناسنده مبایعات قومیسیونی ریاستنه وصامسونده صامسون ـ سیواس دمیریولی مدیریتنه مراجعت ایلری اعلان اولنور.
٢٥٥

فوطو تورك

صباحدن کیجه یاریسنه قدر هر ساعتده رسم چکیلیر. ١٣٤

ارزاق مناقصه‌سی

مدافعهٔ ملیه مبایعات قومیسیونندن :

مقادیر			
٩٠٠٠٠	الی	١٢٠٠٠٠	برنج
١٢٠٠٠	الی	٢٢٥٠٠	ساده یاغی
٤٥٠٠٠	الی	٦٠٠٠٠	فصولیه
٢٢٥٠٠	الی	٣٠٠٠٠	مرجمك
٣٦٠٠٠٠	الی	٦٠ ٠٠٠	آرپه
١٠٥٠٠	الی	١٢٠٠٠	غاز

برنجی قولاردونك ١٩٢٦ سنه‌سی مارتندن مایس ٩٢٧ غایه‌سنه قدر احتیاجلریچون بالاده مقدارلری کوستریلن آلتی قلم مواد اعاشه وسائره قپالی ظرف اصولیله موقع مناقصه‌یه چیقارلمشدر . احاله‌لری فیأت حد لایقده کورلدیکی تقدیرده ٥ نیسان ٩٢٦ تاریخنه مصادف جمعه ایرتسی کونی یاپیله‌جغندن اعطایه طالب اولنلرك شرائطی آکلامق اوزره هرکون وبازارلغه اشتراك ایچون‌ده یوم مذکورده ساعت اون‌درت اولنه تأمیناتلریله برلکده لوازمات عمومیه مرکز مبایعات قومیسیونه مراجعتلری .
٣٩٩

ارزاق مبایعه‌سی

مدافعهٔ ملیه مبایعات قومیسیونندن :

فیه	
٣٤٥٨	شکر
٨٢٣٠	غاز
٢٨٩	زیتون یاغی
٩٦	صابون
٩٢٢٥	منقال کوری

مرکز مؤسسات صحیه احتیاجی ایچون بازارلق صورتیله مبایعه‌سی اعلان ایدیلوب طالب ظهور ایتمامسندن دولایی تعلیق ایدیلن بالاده محرر المقدار بش قلم ارزاق و سائره‌نك بازارلغی ١ نیسان ٩٢٦ تاریخنه مصادف پنجشنبه کونی یاپیله‌جغندن. اعطایه طالب اولنلرك شرائطی آکلامق اوزره هرکون و بازارلغه اشتراك ایچون‌ده یوم مذکورده ساعت اون‌بش اولنه تأمیناتلریی مستصحباً لوازمات عمومیه مرکز مبایعات قومیسیونه مراجعتلری .
٤٤٢

آرپه وصمان مبایعه‌سی

مدافعهٔ ملیه وکالتی مبایعات قومیسیونندن :

فیه	جنسی	صورت مبایعه‌سی
١٠٠ ٠٠٠	آرپه	قپالی ظرف
١٢٥ ٠٠٠	صمان	بازارلق

مرکز قطعات ومؤسسات حیواناتنك احتیاجی ایچون یوز بیك کیلو آرپه قپالی ظرف اصولیله و یوز یکرمی بشبیك کیلو صمان بازارلق صورتیله مبایعه ایدیله‌جکدر. احاله وبازارلق کونی ١٥ نیسان ٩٢٦ پنجشنبه‌یه مصادفدر. اعطایه طالب اولنلرك شرائطی آکلامق اوزره هرکون ومناقصه‌یه اشتراك ایچون مظروف تکلیفنامه‌لریله تأمیناتلرینی دیکر بر مظروف داخلنده اوله‌رق لوازمات عمومیه مرکز مبایعات قومیسیونی ریاستنه بامقبوض تسلیم ایلملری وبازارلق ایچون‌ده کذا تأمیناتلریله برلکده یوم مذکورده ساعت اون بشه قدر مذکور قومیسیونه مراجعتلری .
٤٠٠

باراقه انشاآت مناقصه‌سی

اعمالات حربیه مدیریت عمومیه‌سی مبایعات قومیسیونندن :

قیاشده انشا ایتدیریله‌جك بر باراقه‌نك بازارلق صورتیله انشاسی مناقصه‌یه وضع ایدلمشدر . مارتك یکرمی‌بدنجی جمعه ایرتسی کونی احاله‌سی مقرردر . انشایه طالب اولانلرك اوبابده‌کی رسم وشرطنامه‌سنی کورمك اوزره هرکون و یوزده‌یدی بچق تأمیناتلریله یوم مذکورده ساعت اون بشده مبایعات قومیسیونه مراجعتلری .
٣٣٣

قردجه یك حمامی

ایی صوغیرطاقم کوزل موبیلیه‌یه مالکدر. عسکر وطلبه‌یه تنزیلاتلی اوله‌رق کیجه‌لری‌ده آچیقدر .
٣٩٢

مدیر مسؤل سعید (حاکمیت ملیه مطبعه‌سی)