نومرو : ۱۷۰۲

آبونه شرائطی

سنه‌لکی ۱۱۰۰ ، آلتی آیلغی ۶۰۰ ، اوچ آیلغی ۳۲۵ غروشدر .
اجنبی مملکتلره سنه‌لکی ۲۰۰۰ ، آلتی آیلغی ۱۱۰۰ غروشدر . اوچ آیلغی یوقدر .

قیمت مقدره‌سز مکتوب ایچنده کوندریلن پاره‌لرك ضیاعندن اداره‌جه مسئولیت قبول اولونماز .

نشر ایدیلن اعلانلرك محتویاتندن دولایی مسئولیت قبول ایدیلمز .

حاکمیت ملیه

آلتنجی سنه

مطبعه واداره‌خانه‌سی

آنقره ، چانقیری جاده‌سنده دائرهٔ مخصوصه
رسمی تلفون وتلغراف آدرسی : « آنقره حاکمیت ملیه »

غزته واداره‌خانه‌یه عائد هرنوع اوراق اداره مدیریتی نامنه کوندریلیدر .

اعلان شرائطی اداره مدیریتی ایله قرارلاشدیریلیر .

نسخه‌سی ۳ غروشدر — ۱۷ رمضان ۱۳۴۴ — چارشنبه — ۳۱ مارت ۱۹۲۶ — نسخه‌سی ۳ غروشدر

بویوك غازینك خاطراتندن صحیفه‌لر

پادشاه وحیدالدین

استانبولده ایلك ملاقات : « درعقب باش قوماندانلغی عهده کزه آلیکز ؛ کندیکزه وکیل دکل ، برارکان حربیه رئیسی تعیین ایدیکز ! »

— ۲۲ —

— ویانه‌ده هیچ قالمقسزین سیاحتمه دوام ایتمك نیتنده ایکن ، او زمانك چوق مستولی واولدیریجی برخسته‌لغنه ، اسپانیول نزله‌سنه یاقالانه‌رق ، برمدت ویانه‌ده قالمغه مجبور اولدم .

بن استانبولده قارشیلایان یاورم جواد عباس بکدن آلدیغم ایضاحات شودر: «استانبوله عودتمی بکلایازمسی کندینه سویله‌ین یاوراکرم عزت پاشادر .»

کلدیکمی عزت پاشایه بیلدیردم . خاطرمده قالدیغنه کوره پره‌پالاسده‌کی دائره‌مده کندیسیله کوروشدم . سبب دعوتك نه اولدیغنی مراقله آکلامق ایسته‌یوردم. مشارالیه هیچ برسبب اولمدیغنی ، آنجق یکی پادشاهله ولیعهدلغنده‌کی سیاحتم مناسبتیله چوق یاقیندن تماسلرم اولدیغنی بیلدیکی ایچون بوتماسلری تکرار دوام ایتدیرمك صورتیله فائده‌لی اولابیله‌جکمی دوشونه‌رك بویله بر آرزو اظهار ایتمش اولدیغنی بیان ایتدی . مشارالیهه بنی خاطرلادیغندن دولایی تشکر ایتدکدن صوکره دیدم، که :

— هر حالده وضعیت عمومیه‌نك فنالغنی ازاله ایچون یکی پادشاهی بر استقامته سوق ایتمك لازمدر . بو نقطهٔ نظردن کندیسی ایله کوروشمکلکمی مناسب بولورمیسکز؟

موافقت ایتدی ؛ درحال ناجی پاشا دلالتیله پادشاهدن ملاقات ایسته‌دم . معین بر ساعت ایچون مثبت جواب کلدی .

سیاحت آرقداشم ولیعهد وحیدالدینله برقاچ آی آیرلدقدن صوکره ، یکی پادشاه وحیدالدینك صالونه ناجی پاشا دلالتی ایله کیردم . بو آنده‌کی تحسسلریمی شویله ایضاح ایده‌بیلیرم : تخته اوطورمادن اول چوق شیلری چوق آچیق کوروشدیکمز وهم بوتون نقطهٔ نظرلریمه تصدیقکار مقابله‌لرده بولنان بو ذات ، عجبا ، حکمدار اولدقدن صوکره بنی عینی طرزده کوروشمکلکمه مساعده‌ایدرمی، وعینی مقابله‌لرده بولونورمی؟ بونده متردد ایدم . ایشته پادشاه وحیدالدینله بو تردد ایچنده قارشی‌یه کلدك .

بنی چوق نازك قبول ایتدیکنی سویله‌ملی‌یم . ولیعهدلغی زماننده اولدیغندن دها فضله ملتفت ایدی؛ اوطوردی، بکاده قارشیسنده بر کوستردی وآوه‌مزده‌کی تابوره‌اوزرنده بولونان چیغاره‌لقدن بر چیغاره آلوب ویردی ، کندیسی‌ده برچیغاره آلدی و یاقدیغی کبریتی بکا اوزاتدی . بو طوردن چوق امیدوار اولدم . اولا کندینی مناسب برلسانله تبریك ایتدم ، صوکره چوق مهم بر آنده عثمانلی تختنی اشغال ایتمش اولدیغنی ایضاح ایدرك ، دیدم ، که :

— سیاحتمز اثناسنده بوتون فکرلریمی چوق آچیق لسانله سویله‌مشیدم . بو دقیقه‌ده عینی طرزده کوروشمکلکمه مساعده بویوریلورمی ؟

— های ، های .. دیدی ، انتظار ایدیورم .

اوزون مطالعه‌لرم ایچنده اساسلی نقطه شو ایدی : « درعقب باش قوماندانلغی بالذات عهده کزه آلیکز ، کندیکزه وکیل دکل ، برارکان حربیه رئیسی تعیین ایدیکز . هرشیدن اول اردویه صاحب وحاکم اولمق لازمدر . آنجق اوندن صوکره دوشونوله‌بیله‌جك مصیب قرارلر تطبیق اولونه بیلیر .

وحیدالدین بوتکلیفم اوزرینه ، طبقی کندینی ایلك دفعه ، ولیعهد ایکن اقامت ایتدیکی سرایده کوردیکم وقت اولدیغی کبی ، کوزلرینی قاپادی و برآز صوکره شو جوابی ویردی :

— سزك کبی دوشونن باشقه رؤسای عسکریه وارمیدر ؟

— واردر ، دیدم .

— دوشونه‌لم ، دیدی .

مکالمه‌مز کندیلکندن منقطع اولمشدی ، اذن آلدم .

برقاچ کون صوکره ایدی؛ ناجی پاشا، پادشاهك بنی عزت پاشا ایله برابر قبول ایتمك خصوصنده‌کی اراده‌سنی تبلیغ ایتدی .

ایکیمز وحیدالدین حضورنده‌یز . بن بو دعوتی ، عینی فکر و مطالعه اوزرنده ایکیمزی بردن دیکله‌مك آرزوسنده بولونمش اولمسیله تفسیر ایدیوردم. بو نقطهٔ نظریمی تعقیبه چالیشدمسه‌ده، مکالمه‌یی عمومی موضوعلردن چیقارمغه موفق اولامادم. وحیدالدین چوق احتیاطکار طورلی ایدی .

نهایت نتیجه‌سز بر ملاقاتله پادشاهك یانندن آیرلدق.

باش مقاله‌مز

تورکیه - انکلتره

جهانك سیاسی حادثه‌لرینی الی‌البسیط برعلاقه ایله تعقیب ایدن هر انسان ، تورکیه وانکلتره مناسباتنی تخطر ایدرکن بهمه‌حال موصل مسئله‌سی اوزرنده توقف ایتمك مجبوریتنده‌در . فی‌الحقیقه بوایکی دولت آره‌سنده‌کی بارز اختلاف نقطه‌سی یالکز بودر . بز بوراده موصل مسئله‌سنك کچیردیکی صفحه‌لری ، عمومی حرب هائله‌سنك معلقده براقدیغی بو تورك ولایتك تاریخچه‌سنی تکرار ایده‌جك دکلز . موصل مسئله‌سنده تورك نقطهٔ نظری نه‌در ؟ کرك صلاحیتدار رجالمز ، کرکسه تورك افکار عمومیه‌سنه ترجمان اولان مطبوعاتمز بونی واضحاً دفعاتله افاده ایتدکلری ایچون تکرار بوموضوع اوزرنده توقف ایده‌جك دکلز . بو مقاله‌مزده اول وآخر اصرار ایتدیکمز بر نقطه‌یی تکرار خاطرلاتمق ایستیورز . خاطرلرده‌در که اوته‌دن بری بز موصل اختلافنك کندی آره‌مزده ، ایکی دولت آره‌سنده حل ایدلمه‌سنه طرفدار بولونیوردق . بو قناعتمز ؛ علی‌العاده بر آرزومزك محصولی دکلدی . مصلحتك ایجابی ومسئله‌نك خصوصیتی بوطرز حرکتی امر ایدیوردی . صوك آی ظرفنده جمعیت اقوامك سینه‌سنده کورولن تشتت وقرارسزلق اثری؛ ادعامزده نه‌قادار حقلی اولدیغمزی کوستردی . جمعیت اقوام مجلسنه داخل اولمق ایسته‌ین برقاچ دولتك منفعتلرینی و نقطهٔ نظرلرینی تألیف ایده‌مه‌ین جمعیت اقوام ، قدرتسزلکنی بالذات حس ایتمش اولمه کرکدر .

بو موفقیتسزلك جمعیت اقوام فکرینه طرفدار اولانلری‌ده یأسه دوچار ایده‌جك بر ماهیتده‌در . بین‌الملل عدالتی تمثیل وتأمین مسئولیتنی اوزرینه آلان اقوام جمعیتی ؛ هرشیدن اول بی‌طرفلقده ، عدالتك توزیعنده جدی وقطعی بر وضعیت آلمالیدر . عجبا بوکونکی تشکیلاتیله جمعیت اقوام بوعالی مقصدی تأمین ایده‌بیلیورمی؟.. مختلف مسئله‌لرده ویردیکی سوء مثاللر، اورته‌ده موجود اختلافلی حادثه‌لر بوسؤال ایچون الك بلیغ برجواب تشکیل ایدیور .

بز جمعیت اقوام فکرینه اساساً معارض دکلز ؛ ملتلر آره‌سنده غالب ومغلوب، قوی وضعیف، بالخاصه شرقلی وغربلی کبی تفرقه‌لر صوقمایان ، هرزمره‌یه سیاناً معامله ایدن بر اقوام جمعیتی البته عمومی صلح ایچون مفید اولور . هرحالده بزم بوکون اشارت ایتمك ایسته‌دیکمز نقطه موصل دعواسنك حالده موجود مؤسسه‌نك مثبت وفائده‌لی برعامل اولامادیغیدر. بالعکس بومسئله‌ده‌او ، عدالتدن زیاده ظلم واختلافك عامل ومسببی اولمشدر . اکر انکلتره موصل ایشنده حقیقةً برصورت حله وارمق ایستیورسه یاپیله‌جق شی ؛ وضعیتی ایکی طرفك‌ده نقطهٔ نظرینه کوره تدقیق ایتمکدر . بوحالده مناسب ومثبت برنتیجه آلمق محققدر . تورکیه ایله انکلتره آره‌سنده براختلافك دوامنه طرفدار اولان برقسم بدخواهلر ؛ جمعیت اقوامك مداخله‌سندن دولایی اورته‌ده بر مذاکره موضوعی قالمادیغی فکرنده‌درلر . حالبوکه وضعیت هیچده اویله دکلدر .

انکلتره حکومتنك‌ده بزم فکرمزه اشتراك ایتدیکی آکلاشیلیور . واقعا حقیقت ایچون طریق بردر . خبر آلدیغمزه کوره برلین سفارتنه نقل اولونان سورلیندزه‌ی تورکیه‌یه عودت ایتدکدن و اولجه باشلامش اولان مذاکراتی بیتیردکدن صوکرا یکی وظیفه‌سنه کیده‌جکدر. موصل مسئله‌سنك، ایکی مملکتك مناسباتنده‌کی درجهٔ تأثیری معلومدر . عملی دوشونمك ، وضعیتی اولدیغی کبی کورمك وبالخاصه الك آز برخلوص ونیتله مجهز اوله‌رق کوروشمکله آرزو ایدیلن نتیجه‌یی استحصال ممکندر .

سعرد مبعوثی
محمود

باشوکیلمز ازمیرده

بر طیاره جولانی

عصمت پاشا حضرتلری ازمیرده ایکی بچق ساعتلك بر طیاره جولانی یاپدیلر

ازمیر، ۲۹ (آ . آ) — عصمت پاشا حضرتلری بوکون طیاره مکتبی مدیری صومی بکك اداره ایتدیکی برطیاره‌یه راکباً ایکی بچق ساعتلك برجولان یاپمشلردر . اثنای جولانده قوتلی برطیاره فیلوسی پاشایی تعقیب ایتمشدر . پاشا طیاره‌جیلریمزك مهارتندن فوق‌العاده ممنون اولمشلردر . یارین آقشام طیاره‌جی ضابطلر پاشا شرفنه مسعودیه محلنده برضیافت کیده‌جکلردر .

پك مهم بر قرار

ملی مجادله‌یه اشتراك ایتمه‌ینلر مأمور ملکی وظائفده استخدام ایدلمه‌یه‌جکلردر

عدلیه وداخلیه انجمنلری دون داخلیه وکیلی جمیل ، مالیه وکیلی حسن ، تجارت وکیلی جنانی ، بحریه وکیلی احسان ، زراعت وکیلی صبری بکلرك حضوریله مشترکاً اجتماع ایدرك مجادلهٔ ملیه‌یه اشتراك ایتمه‌ین کرك منفرداً و کرك مجتمعاً جدال ملی علیهنده چالیشان مأمورین ملکیه حقنده یاپیله‌جق معامله‌یه دائر قانون لایحه‌سنی مذاکره ایتمشدر . مذاکرات نتیجه‌سنده بر زمانلر مملکت علیهنده چالیشمش اولان بوقبیل کیمسه‌لرك دولت أمورینی آراسنه داخل اولمامسی اساسی طبیعی کوریله‌رك متفقاً قبول ایدلمشدر . بوحکمك نصل تطبیق ایدیله‌بیله‌جکی جهتی کوروشیله‌رك صور تطبیقیه‌سی حقنده تدقیقات اجراسی ایچون برزمان براقیلماسنه دائر حکومتك تکلیفی دیکلنمش، بعده بوتکلیف قبول ایدیله‌رك مذاکره اون کون صوکره‌یه تعلیق ایدلمشدر .

حمایهٔ اطفالك ضیافتی

معارف وکیلمز دییورکه: «ملتمزك نصیب ومقدری موفق اولمق وبختیار اولمقدر»

حمایهٔ اطفال جمعیتنك قونغره‌سنك ختامی مناسبتیله آنقره قلوبنده ویریلن ضیافت چوق صمیمی اولمشدر .

یمکی متعاقب اولا جمعیت رئیسی دوقتور فؤاد بك بر نطق ایراد ایدرك ، حمایهٔ اطفالك غایه‌سنه موافق صورتده مساعیسنه دوام ایتدیکنی وبرنجی وایکنجی قونغره‌لر آراسنده‌کی بارز فرقلری اشارت وجمعیتك دار قادرو ایله یاپدیغی وظائفك اهمیتندن بحث ایله دیدی که :

« — نقطهٔ استنادمز بو بوکارمزده کوردیکمز تشویق وخلقدن کوردیکمز شفقتدر . بودوام ایتدکچه میلیونه بالغ اولان بزم چوجوقلریمز وطنه لایق برعضو اوله‌رق یتیشدیریله‌جکدر .» بونی عمر پاشا نطقنده :

« — اوتوز سنه‌دنبری اطفال ایله مشغول برشیخ‌الاطبا مساعده‌کزله سزه معروضاتی سویله‌سین ، اطفال ایله اشتغال ملت مسئله‌سیدر . مملکتده یتین زمانده قوهٔ سابقه‌مزی ، سطوت ملیه‌مزی تماما تأمین ایچون اطفالی حمایه لازمدر. نفوسك تزییدی مسئله‌سی ونبات اطفالك [illegible]

آلمانلرله تجارت معاهده‌سی مذاکراتنه دوام اولنیور

خارجیه وکالتنده‌کی دونکی اجتماع

دون خارجیه وکالتنده علی جنانی بکك ریاستنده‌کی هیأتمزله آلمان سفیرینك ریاستنده‌کی هیأت مرخصه آراسنده تجارت معاهده‌سی مذاکراتنه دوام ایدیلدی

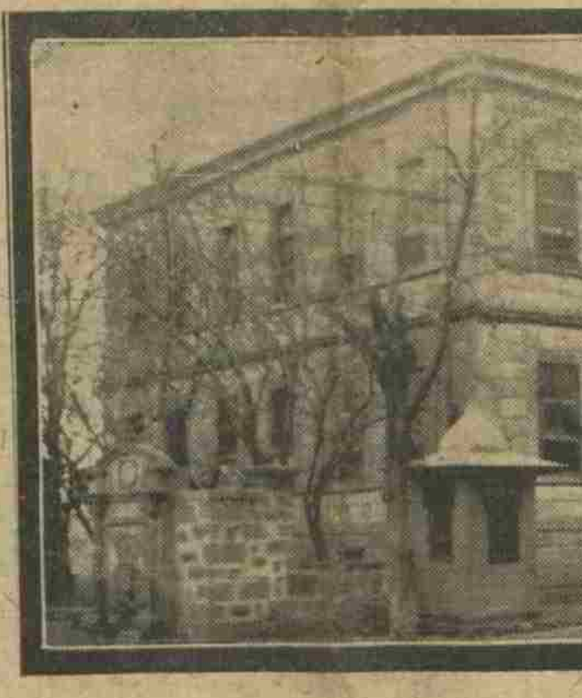

آلمانلرله تجارت معاهده‌سی ایچون دونکی اجتماعك عقد ایدیلدیکی خارجیه وکالتمز

حکومتمزله آلمانلر آره‌سنده برتجارت معاهده‌سی عقد ایتمك اوزره چنلر در استانبولده احضاری ماهیتده مذاکرات جریان ایتمش ونهائی مذاکرات اجراسی آلمانیا سفیرینك مواصلتنی متعاقب شهریمزده مذاکراته باشلانیلماسی تقرر ایتمشدی . آلمان سفیری دون کلنجه ساعت اون آلتیده خارجیه وکالتنده مذاکراته باشلانمشدر . حکومتمز نامنه مرخص تجارت وکیلی علی جنانی بك و مشاور اوله‌رق بین‌الملل مقاولات تجاریه تدقیق هیأتی رئیس معاونی بیرجه ، خارجیه وکالتندن مستشار احمد حکمت ، امور تجاریه مدیری رفیق عاصم بکلر وکاتب اوله‌رق‌ده خارجیه امور تجاریه باش کاتبی کمال بك ، آلمانیا نامنه سفیر هه‌رنادولنی، آلمانیا جنرال قونسولوسی هه‌رفابریسیوس وسفارت مستشاری هه‌رهولشتاین وآلمانیادن صورت مخصوصه‌ده کلمش اولان اوچ متخصص مشاور مذاکراته اشتراك ایتمشلردر . مذاکره‌یه یارینکی پنجشنبه کونی دوام اولوناجقدر .

یکی صاروخان مبعوثی

یکی صاروخان مبعوثی دوقتور صائم بکك مضبطه‌سی شعبه‌ده قبول ایدلدی

یکی صاروخان مبعوثی صائم بك

صاروخان مبعوثلغنه انتخاب اولنان دوقتور صائم بك شهریمزه کلمشدر . صائم بکك انتخاب مضبطه‌سی بویوك ملت مجلسی دردنجی شعبه‌سنده تدقیق ایدیله‌رك تصویب اولونمشدر . [illegible]

انکلیز سفیری کلیور

موثوق خبرلره کوره سیرلیندزه‌ی موصل حقنده مهم تعلیماتی حامل بولونیور

استانبول ، ۳۰ (خصوصی مخابریمزدن) — موثوق برمنبعدن آلدیغم خبرلره کوره انکلتره سفیری مستر لیندزه‌ی ، کلجك نیسانك آلتیسنده بورایه عودت ایده‌جك و موصل ائتلافنه دائر مهم تعلیماتی حامل بولونه‌جقدر . مومی الیه حکومتنك موصل مسئله‌سنده تکلیفلرینی بیان ایتمك و مذاکراتده بولونمق اوزره بورایه کلدکدن برقاچ کون صوکرا آنقره‌یه حرکت ایده‌جکدر .

دیکر طرفدن خبر آلدیغمزه کوره سفارتك آنقره‌یه نقلی وبر بنا انشاسی ایچون آنقره‌ده ایی بر عرصه انتخاب ایده‌جکدر یکی بنانك انشاسنه قدر موقت بر سفارتخانه تأسیس ایدیله‌جکدر .

مستر قنوقس کلیور

استانبول، ۳۰ (خصوصی مخابرمزدن) — انکلتره حکومتی ، حکومتمزله صیقی مناسبات تأمین ایتمك اوزره برلین سفارتی باش کاتبی مستر جورج قنوقسی تمثل اوله‌رق آنقره‌یه اعزام ایده‌جکدر . مومی الیه یاقینده برلیندن استانبوله کله‌جکدر .

مصرده سیاسی دعوا

لوندره ، ۲۹ (آ.آ) — قاهره‌دن بیلدیریلیور : سیاسی قتل ایقاعیله مظنون سابق معارف ناظری احمد پاشا ایله دیکر آلتی کیشی‌یه عائد اولوب شمدی‌یه‌قدر ایکی دفعه تعلیق ایدیلمش اولان محاکمه‌یه بو کون تکرار باشلانمشدر . محاکمه‌نك قسم اعظمی بو خصوصده‌کی اتهامنامه‌نك قرائتیله کچمشدر .

یونانستان برهیأتمزی دعوت ایدیور ؟

آتنه، ۲۹ (آ.آ) — غزته‌لر تورك - یونان ائتلافنامه‌سنك موقع تطبیقه وضعی ایچون مذاکراته دوام ایتمك اوزره آتنه‌یه برتورك هیأت مرخصه‌سی اعزامنه تورکیه‌یی دعوت ایتمك خصوصنده یونان حکومتنجه اتخاذ قلنان قراری موضوع بحث ایده‌رك آنقره حکومتنك مرخصلرینی کوندره‌جکی امیدینی اظهار ایتمکده‌درلر .

دوژووه‌نل ویلومر

قدس، ۳۰ (آ.آ) — فوق‌العاده قومیسر دوژووه‌نل مارشال پلومرله سوریه ، فلسطین مسئله‌لری حقنده کوروشمشدر .

خاجو بر ملجأ آرایور

بغداد ، ۳۰ (آ.آ) — رویتر آژانسی تبلیغ ایدیور: ماردین حوالیسنده تورکلره قارشی وقوع بولان یکی عصیانك سرکرده‌سی عراق حکومتنه خبر کوندره‌رك کندیسنه وعونه‌سندن ۲۵۰ کیشی‌یه عراقده ملجأ ویرلمسنی ایسته‌مشدر. سرکرده‌نك شمدی نره‌ده بولندیغی معلوم دکلدر. فقط هنوز عراق حدودینی کچمه‌مشدر.

کیره‌سون هیأتی دون شهریمزدن حرکت ایتدی

کیره‌سون هیأتی شهریمزده ایکن

[illegible]

مستر بالدوینك بیاناتی

لوندره ، ۲۹ (آ . آ) — بالدوین عوام قامره‌سنده ایراد اولنان بر سؤاله جواباً دیمشدرکه: « حکومت جمعیت اقوام مجلسنك طرز تشکلنده اجراسی محتمل تبدلاتی تدقیقه مأمور هیئته هنوز بر ممثل تعیین ایتمه‌مشدر . انکلتره قونفرانسه هر درلو تعهداتدن آزاده اوله‌رق اشتراك ایده‌جك، جمعیت اقوامك منافعنه خدمت وصلح وسالمتی ترصین ایله‌مك خصوصنده کندیسنه الك مساعد کورونه‌جك صورت تسویه‌یی التزام ایده‌رك مساعیسنی مذکور هیئت اعضاسی آراسنده ائتلاف تام تأمینی مقصدینه توجیه ایده‌جکدر .

یوغوسلاویا وایتالیا مذاکراتنك انقطاعی

استانبول ، ۳۰ (آ.آ) — رومادن فوس غزته‌سنه بیلدیریلیور : صرب - ایتالیان ائتلافنك توسیعی حقنده رومه‌ده‌کی یوغوسلاو سفیری ایله جریان ایدن مذاکرات بغتةً انقطاعه اوغرامشدر. سبب انقطاع مجهولدر .

بولغارستانده سیاسی وضعیت

استانبول ، ۳۰ (آ . آ) — فلبه‌دن ۲۸ تاریخیله یکی‌سس غزته‌سنه بیلدیریلیور: صلاحیتدار محافلك تأمیننه نظراً یوروفك جنوره‌ده کرك استقراض عقدی وکرك سیاسی ساحه‌ده‌کی فعالیتی ثمره‌سز قالمشدر . جنوره تماسلری حقنده صوبرانیه مجلسنده بیاناتده بولنان خارجیه ناظرینك سوزلری مطبوعاتده مناقشه اولونمقده‌در . یونان خارجیه ناظری ژوفوسك بولغارستانه آطه‌لر دکزنده تجاری مخرج تأمینی خصوصنده‌کی وعدلری حکومت محافلنده احتیاطله تلقی ایدیلمکده‌در . استقراض ایشی بر ایکی آی صوکرایه قالمشدر .

آدمیرا فودبول قلوبی استانبولده

استانبول ، ۳۰ (آ.آ) — ویانه‌نك آدمیرا پروفسیونل فودبول طاقمی یارین شهریمزه کله‌جك، جمعه کونی غلطه سرای ، بازار کونی فنار وکله‌جك جمعه‌ده غلطه سرای - فنار مختلطی ایله قارشیلاشاجقلردر.

اداره‌ٔ خصوصیه‌مزك یكی سنه فعالیتی

اداره‌ٔ خصوصیه‌ٔ ولایت بو سنه صامان پازارنده و یكی شهرده برنهاری مكتب انشا ایتدیره‌جكدر

آنقره والیسی عاطف بك

آنقره والیسی عاطف بك ولایتك بو سنه‌كی فعالیت وتصوراتی حقنده آتیده‌كی ایضاحاتی ویرمشدر:

موازنه‌ٔ عمومیه‌دن ولایته نه كبی شیلر ایچون اولاجغندن شیمدیدن تصوراتمز حقنده قطعی برشی سویله‌نه‌مز. سزه اداره‌ٔ خصوصیه‌نك بو سنه بودجه‌سیله یاپاجغمز شیلردن بر آز بحث ایده‌یم. بیلیورسكز كه اداره‌ٔ خصوصیه‌مزك بللی باشلی ایكی وارداتی وایكی مصرفی واردر. یول وارداتی، یول مصرفی، مكتب وارداتی، مكتب مصرفی. بوایكی وارداتدن غیری اولان وارداتمز بودجه‌نك یكونه كوره‌لاشی قیبلندندر. مجلس عمومی‌ٔ ولایت ۱۹۲۶ بودجه‌سنده سكز قضا مركزنده برر لیلی مكتب انشاسنی قبول ایتمشدر. بو سنه بونلرك انشا آتنه باشلانه‌جقدر.

مركزده صامان پازارنده، یكی شهرده‌كی جمهوریت محله‌سنده برر نهاری مكتب یاپیلاجقدر.

یول ایچون بودجه‌مزده درت یوز اللی بیك لیرا واردر، بو سنه تماميله صرف ایدیله‌جكدر. دستوریمز شودر؛ اولا مركز مركز حكومتدن محیطه دوغری یول یاپمق و مثلا ([آنقره — استانبول] [آنقره — سیوری‌حصار] و [آنقره — قیرشهر] یوللرینی، یاپاجغمز ...

دمیر صنایعی

مملكتمزده دمیر صنایعی تأسیساته باشلامق ایچون متخصصلرمز تدقیقاتده بولونمقده‌درلر

تجارت وكالتنك مجلسجه قبول ایدیلن اون سكز میلیون لیرالق دمیر صنایعی قانوننك استهداف ایتدیكی غایه‌لر حقنده تدقیقاتده بولوندق واوكرندك كه؛ اساس اعتباریله مملكتمزده تأسیسی لزومی آشكار اولان دمیر صناعتك انكشافیدر بونك ایچون دمیر جوهرلرینی اذابه، دوكمه چلیك ودمیر مالزمه‌سنی تأمین ایچون لازم كلن تأسیساته باشلاناجقدر. بو تأسیسات طاطای وزعفران نبولی حوالیسنده و كومور منبعلرینه یاقین بر ساحه‌ده یاپیلاجقدر. دمیر صنایعی بوحوضه‌یه وداخله دمیر ...

تجارتمز و «تایمس»

تایمس، صوك زمانده مملكتمزده بیوك بر تجارت میلی حاصل اولدیغنی یازیور

«تایمس» ك توركیه مخابر مخصوصی، غزته‌سنه توركلرك تجارت ساحه‌سنده‌كی فعالیت و ترقیلرینه دائر كوندرمش اولدیغی اوزون بر مكتوب، «توركلرده یكی تجارت روحی» سرلوحه‌سی ایله غزته‌نك الك ایی بر یرنده نشر ایدلمشدر. بو مكتوبك مهم نقطه‌لرنده دینیوركه:

«یكی تورك حكومتنك تجارت، صنایع ومالیه ایشلرنده كوستردیكی دقت واهتمام دیگر ساحه‌لرده‌كی فعالیتلری میاننده بر موقع مخصوصی حائزدر وسابق ...

آوروپا حرب عمومیده هیچ برشی اوكرنمه‌مشدر

میستر هوغتونك راپورینك عكسلری

جورناله دیتالیا، آمریقانك آوروپا ایشلرندن اوزاق دورماسنی تصویب ایتمه‌یرك بوحركتی آنجق سیاستجه ویا اخلاقجه دوشكون اولانلر ایچون جائز كوریور

آمریقانك لوندره سفیری میستر هوغتونك آوروپا صلحی حقنده‌كی راپوری بوتون دنیاده درین عكسلر اویاندیرمشدر. صوك پوسته ایله كلن (ایل جورناله دیتالیا) غزته‌سی بوخصوصده نشر ایتدیكی باش مقاله‌ده دیبوركه:

«حكومات متحده‌ٔ آمریقانك لوندره سفیرینك ...

زمامدارانی ایسه، احتمال حقیقته عدم وقوفلرندن دولایی قسماً اونك مسئوللری اولدیلر. فقط بوكون بونقصانی معلومات شایان قبول اولامز: بوكون یكی میدانه چقمش ویایكیلشمش برچوق حكومتلر واردركه بونلره باشده موجودیتلری مسأله‌سی اولمق اوزره، مدافعه ایدیله‌جك برچوق منافع ترتب ...

مالی مقاله‌لریمز

فرانسه‌ده صوك مالی پروژه‌لر

فرانسه‌نك سابق مالیه ناظری موسیو «دومه‌ر» پروژه‌سنی كانون ثانی ابتداسنده مجلس مبعوثانه تودیع ایتمشدی. بوپروژه‌ده قارشولقاری بولونمسی موضوع بحث اولان مصرفلر شونلردی:

۱ — ۱۹۲۶ سنه‌سی بودجه لایحه‌سنده؛ بوچوق میلیار فرانق تخمین ایدیلن آچیق؛

۲ — فرانسه بانقه‌سنك خزینه‌یه یاپمش اولدیغی آوانسلره مقابل ۲ میلیار فرانق تأدیه‌سی؛

۳ — اطفا صندیغنه سرمایه‌ٔ ابتدائیه اوله‌رق وضع ایدیله‌جك ۲ بوچوق میلیار فرانق؛

یعنی جمعاً ۹ میلیار. یالكز بویكوندن، مالیه ناظرینك بودجه‌نك قبول وتصدیقی زمانه قدر كچه‌جك مدت ظرفنده مصرف قسمنده اجراسنی وعدایتمش اولدیغی تصرفدن دولایی، ۲۰۰ میلیون تنزیل ایتمك ...

فی الحقیقه ایكی ویركی آره‌سنده برمقایسه یاپیلاجق اولورسه تأدیات رسمنك عدد معاملات رسمنه بلا تردد ترجیح ایدلمسی لازم كله‌جكی درحال كورولور. «دومه‌ر» پروژه‌سنده تكلیف ایدیلن متنی ایله تأدیات رسمی الیوم بلچیقاده تطبیق ایدلمكده ولان وایی نتیجه‌لر ویردیكی بالتجربه آكلاشیلان استحصال رسمنه چوق یاقین بر ویركیدر. تأدیات رسمی یالكز طوپدن صاتیشلرده تطبیق ایدیله‌جكی ایچون، هم طوپدن وهم‌ده پرا كنده صاتیشلرده والدن الله كچدكجه هردفعه‌سنده اشیای تجاریه‌یی آیری آیری رسمه تابع طوتان عدد معاملات ویركیسنه نسبتله پك زیاده سهولت تأمین ایده‌جك بررسمدر. بوخصوصیتندن دولایی تأدیات رسمنك ...

طیاره جمعیتنك مهم برتعمیمی

طیاره جمعیتمز

طیاره جمعیتمز بر تعمیم ایله تورك اوجاقلرینی طیاره جیلكمزك تقویه‌سی ایچون یاردیمه چاغیریور

طیاره جمعیتی رئیسی فؤاد بك، تورك اوجاقلرینه بر تعمیم كوندره‌رك اوجاقلیلری تورك طیاره‌جیلكنك تقویه‌سی ایچون خدمته دعوت ایتمشدر. تعمیمك بر صورتنی درج ایدیبورز:

«اوجاقلی قارده‌ش؛ تورك طیاره جمعیتنك، ملتك ناصل روحی بر تمایل وآرزوسندن دوغمش اولدیغنی تورك ملیتجیلری؛ مملكتده موجود اولان مختلف زمره‌لرك برچوغندن داها اول تقدیر ایتمشلردر. بونده ذره قدر شبهم یوقدر. حتی جمعیتمزك برچوق شعبه‌لرنده ملیتجیلرك اداره ...

معمار سنانك اولومنك ۳۳۸ نجی ییل دونومی

معمار سنانی یاد

بوكون تورك معمارینده اوچ یوز ییل صنعت برافاده استادك اولومنك ییل دونومیدر

بوكون معمار سنانك وفاتنك (۳۳۸) نجی ییل دونومیدر. بومناسبتله معمار سنانی یادیكدن آلدیغمز مكتوبی نشر ایدیبورز:

قوجا آرتیستك جهان مدنیته دیكدیكی آبده‌لری صایاركن اوچیوز بشه قدر وارا بیلرم، حیاتنده اوچیوز بش بنا یاپابیلن وبوتون دنیا آبده‌لری آره‌سنده سلیمیه‌لر، سلیمانیه‌لر كبی معظم اثرلرك بانیسی اولان قوجا سنان شیمدی اولورمی؟

بواثرلر آره‌سنده اویله‌لری واردر كه یالكز برنكی برمعمارك بوتون عمرینی، بوتون قدرت فكریه‌سنی اشغال ایده‌بیلیر، حالبوكه داهی صنعت بویله معظم اثرلرده اوچیوز بش اثرك آره‌سنده ...

آلمانه وآوستریا باشوكیللرینك نطقلری

آلمانیا ایچون آوستریانك اهمیاتی

آلمان باش وكیلنك نطقنه جواب ویرن موسیو رامه؛ آلمانیا و آوستریانك آلمانیا ایچون داها ایی بر استقباله مظهر اولاجغندن امنیتله بحث ایدیور

برلین، ۲۹ (آ.آ) — وولف آژانسی بیلدیریور: باش وكیل لوتر آوستریا باش وكیلی رامه‌نك شرفنه كشیده ایتدیكی ضیافتده ایراد نطق ایده‌رك آلمانیا و آوستریا آراسنده جایگیر اولان صادقانه مخادنت وفكریات ساحه‌سنده‌كی وحدتدن بحث ایتمش وآرتق آوروپاده تشریك مساعی لزومنك كیتدكجه داها ایی آكلاشیلاجغی امیدینی اظهار ایله‌مشدر.

١٥٥

نیسانك اون طقوزنجی کونی ١٨٥٢ کشی‌یه اکرامیه اصابت ایده‌جکنی اونوتمایکز. برنجی کشیده‌ده اکرامیه‌نك الك کوچوکی یکرمی بش لیرا الك بویوکی ١٠٠٠٠ لیرادر. فرصتی قاچیرمایکز مدتدن اول طیاره پیانقو بیلتی آلیکز.

اورخون آبده‌لری تدقیقی مناسبتیله

دکرلی ساحه رفعت بك افندی‌یه

حاکمیت ملیه‌نك جمعه نسخه‌سنده‌کی جوابلری اوقودم. بو جوابنامه‌نك ینه مهم بر قسمی بحثه تعلق اولمایان شیلردن عبارتدر. فکریمزی [الك آچیق عباره‌لرله تثبیت ایتمکده هیچ تردد ایتمدیکمزدن] شکایت بویوروله‌یور. آه . . کاشکی هر فکریمزی آچیق عباره‌لرله تثبیت ایتسه‌ك، کاشکی هر یازیمز آچیق تورکجه ایله یازیلسه !

« مولد منظومه‌سنده‌کی بر مصراعك دوغریسی ویا کلیشی، سزك عود آغاجی قوقان صاری یغی کاغدی اوزرینه باصیلمش اولدیغی تخمین ایتدیکم یکی طاش باصمه‌سی بر رساله‌دن نقل ایتدیککزی اعتراف بویوردیغکز شکلده، بم ضیاپاشانك خراباتنده عیناً موجود اولدیغی شوراده تثبیته لزوم کوردیکم مصراعدن هانکیسنك داها دوغرو بر اصلدن اولابیله‌سی احتمالی، یعنی شاعر ضیا پاشا ومطبعه‌جی عبدالغفار آغانك اصابت نظری آراسنده‌کی مقایسه . . » دیه بیته‌ن سکز سطرلق بر جمله کزدن هر حالده آچیق تورکجه یوز کره داها خبرلیدر .

ذات عالیکز بم سؤاللریمه ، وکوستردیکم خطالریکزه آیری، آیری جواب ویرمکز لازم کلیرکن صوك جوابنامه کزده یالکز بر ایکی اعتراضم اوزرنده دونوب دورمشسیکز. شمدی‌یه قادار حقلی اولارق یازدیغم بوتون اعتراضلریمی صیرا ایله خلاصه ایده‌جکم. آیری آیری جوابلرینی استرحام ایده‌رم:

١ — « ایدی صکره‌کی غرب تورکجه‌سنده ایصی وایصی شکللرنده کچمشدر . بوتعبیرده ایدی یاخود ایذی کبی شیمدیکی تورکجه ترکیب قاعده‌سنه مخالف اولارق ایلك جزئی تشکیل ایدیور ، سلیمان افندی مرحومك مولدنده [ایصی جود] ترکیبی واردر . هم آکا چوق قیلدی لطف اول ایصی جود . لسان عائله‌لری آراسنده عمومی ودرین ارتباطلر بولندیغنه قانع اولانلر عربجه صاحب معناسنه اولان ذی ایله تورکجه ایذی وایصی‌نك عینی ایلری سوره‌بیلیرلر . هر حالده ایصی جود طبق ذی‌جود کبی بر ترکیبدر . لسانمزك بنیوی تشکلاتنده مضاف الیهك مضافه تقدمی ایله یاپیلمش ترکیبلر بولوندیغی سویله‌مك بر تدقیق نتیجه‌سی دکادر » دیمشدیکز .

بنده‌کز بو عباره‌ده اوچ خطاکزی عرض ایتمشدم . برنجیسی « خراباتدن آلدیغکز مصراع یاکلیشدر . نجیب عاصم بك هبة‌الحقایقده [هم آکا چوق قیلدی اول ایسی جود] شکلنده یازمشدر . یازمه مولد مجموعه‌لرنده دخی بویله‌در .

[ایصی جود] ترکیب دکلدر وعربجه‌نك ذی کلمه‌سیله علاقه‌سی یوقدر . چونکه ذی کلمه‌سی دائما بو حالده قالماز. ذاوذو شکللرنده دخی استعمال اولونور.

تورکجه‌مزده ترکیب قاعده‌لری ثابتدر. عکسی وارد دکلدر. » دیمشدم . سز بوکا جواباً ایصی جودك ترکیب اضافی اولدیغنده حالا اصرار ایدییورسیکز .

بك افندی اسکی ویکی تورکجه‌ده ایصی کلمه‌سنك مضاف الیه حالنده اوکه کچدیکنی بکاتك دوغرو بر مثال ایله ایضاح ایدیکز. کافی !. یوقدر؛ بولامازسیکز . ایصی جود ترکیب اضافی اولسه ایدی مولد مجموعه‌سنك معراج بحثنده [اول سسك ایسنه] دیمیوب ایصی صدا دیردی . عینی عباره‌لر عینی مجموعه‌ده‌در. بر کتابده یکدیکرینه مخالف ایکی استعمال اولورمی ؟ . بوندن باشقا، هبة‌الحقایقدن ، دیوان لغات الترکدن، اورخون آبده‌لرندن کتیرمش اولدیغم مثاللر هپ بنی تأیید ایدر .

نهایت [ایدی قوت] ی صاحب دولت معناسنه کلدیکنی لغت چاغتایه استناداً تکرار ادعا بویورویور- سیکز . بو ذاتك بو معنایی همدانلی محمد رشیدالدیندن آلدیغنی نره‌دن بیلیورسیکز . استانبولده اوز بکلر تکیه‌سنده اوطوروب چاغتای لغتی یازمق تورلیه‌ده اوطوروب‌ده اورخون آبده‌لرینی تدقیق ویرنده تدقیق ایدن مستشرقلری تنقید ایتمکه بکزه‌ر . لغت چاغتای صاحبی‌نك شایان احتجاج بر لغتجی اولمادیغنی سزه شفاهاً عرض ایتدیکم زمان « اویله‌در» بویورمشدیکز . دکلمی ؟. طبیعی اونوتمادیکز . .

دیلیمزله آری دیللر آراسنده مناسبت بولوندیغی اویله کلیشی کوزه‌ل ادعا ایتمکی سه‌وسه ایدم، دیلیمزك انکلیزجه وآلمانجه ایله‌ده مناسبتی بولوندیغنی ادعا ایدردم . نته‌کیم انکلیزجه‌ده [god] الله ؛ تاکری ، یزدان معناسنه‌در (*) آلمانجه‌ده بوکلمه مستعملش. بلکه بوکله اسکی سانسقریتجه‌دن بودیللره کچمشدر . قطعی برشی سویلمك بزم کاریمز دکلدر؛ حتی انکلیزجه‌ده [good] کله‌سی . ایو ، کوزل خیرلو الخ معنالرینه کلیرکه تورکجه‌ده‌کی قوتك تام مقابلی کیبدر .

٢ — ذات عالیکز [آت سزك ، اکر بزم ، اویمز ، بوقلم ولی‌نکدر] کبی جمله‌لرك بر در ترکیب اضافی اولدیغنی ادعا بویورمشدیکز .

بنده‌کز بو آت سزك ، اکر بزم وبو قلم ولی- نکدر عباره‌لرینك اضافت اولمایوب بر در جمله اولدیقلرینی عرض ایتمشدم واضافتك برحکمی افاده ایده‌میه‌جکنی سویله‌مشدم . بونلره عائد بر شی سویلیورسیکز. عجبا سوزلریمی طوغرومی بولدیکز ؟

٣ — بو آت زیدکدر ، عباره‌سنك ترجمه‌سی [هذا فرس زید]در دیورسیکز و ابن مهنایی شاهد طوتویورسیکز . اعلان ایدیورم که ابن مهناده عباره بوایسه مرتب خطا ایتمشدر ؛ دکاسه ابن مهنا یا کیلمش . . ولدچایی بك افندی‌دن علم نامنه بوترکیبك دوغروسنی یازماسینی استرحام ایده‌رم. ترجمه‌نك دوغریسی [هذا الفرس لزید] در.

٤ — سز اوچونجی یا کلش بر قاعده داها وضع ایده‌رك « لسانمزك تصوت قواعدی آراسنده هنوز تثبیت ایدیلمین بعض شرائط وارد رکه [س] مجاسیله بیتن کله‌لرك مضاف حالنه کیرمه‌سنده ایکنجی بر [سی] داها آلماسنی ایجاب ایتدیرمز.» بویورویورسکز. و طاووق کوکسی و شام قایصی کبی ترکیبلریده مثال کتیریورسیکز .

بنده‌کز بوکا قارشی « تورکجه‌مزده کله‌نك صوکی ساکن ایسه مضاف الیه حالنده یا کلیر حرکه‌لی ایسه [سی] کلیر. طاووق کوکسی مثالکزیا کلشدر. بورایه ایکنجی برمضاف الیه اداتی‌نك کله‌سنه لزوم یوقدر. کوکس کلمه‌سنك آخرینه [ی] کلمشدر . و شام قایصی مثالکزده دوغریسی آخرینه [سی] کله‌سیدر. بولهجه روم‌غارسونلرینك لهجه‌سیدر» دیمشدم . بوکا دائرده برشی سویله‌مدیکز . نقطۀ نظریمی قبول بویوردیکزمی ؟ ؟! خلاصه ! وضع ایتدیککز اوچ مختلف قاعده‌نك سزجه دوغرو اولدیغنده اصرار بویورولویورمی؟ بویله ایسه باشقه مثاللرله قاعده‌کزی صاغلاملاشدیریکز وشته تعلق اولمایان شیلری لطفاً فاریشدیرمایکز !

آزقالدی اوتودیوردم. صوك جوابکزده« کورو- یورسیکزکه سزك نظریکزده [ایصی وایصی] یاکلیشدر . دعواکز بوکا انحصار ایدیور .» دیورسکز. خایر بنده‌کز هیچ برزمان دعوامك بوکا منحصر بولوندیغنی سویله‌مدم. بلکه « سز ضیاپاشادن شاهد کتیریورسه‌کز بن‌ده نجیب عاصم بکدن احتجاج ایدیورم . عجبا حق هانکی طرفده قالیر؟ [ایصی جود] یی یا کلش یازمشم . دیرسه‌کز مسئله تمام . هر شی بونك اوزرینه دونویور » دیمشدم . شو حالده عرض ایده‌مه‌مشم ؛ تکرار ایده‌یم : « بوتون کورولتولرك باشی ایصی جوددن و ایصی جودی ترکیب اضافی عد ایتمه‌کزدن چیقدی » دیمك ایسته‌دم ، بوقسه باشقه دعوالردن‌واز کچمدم . « مناقشه‌نك هر قسمی حل اولونمشن‌ده یالکز ایصی قالمش » دیمدم ! بونی ناصل سویله‌یه بیلیرم ؛ مناقشه میدانده ! سؤاللرم واعتراضلرم میدانده . . جوابلر هکذا . . بر چوق اعتراضلرم سکوت ایله قاپاتیلمش ایکن بو سوزی نصل اولورده سویله‌رم .

مولدك ایکی یرنده تکرر ایدن ایسی کله‌سنی بنده‌کز شاهد طوتمشدم . شیمدی اونی بکا قارشی قوللانیورسیکز [و (ایصی) دیه تلفظ ایدیلسه ایدی] دیورسیکز . خایر . کله بویله تلفظ ایدیلمز بو ، یعنی [ایسسی] شکلی کله‌نك مضاف الیه حالیدرکه صاحبی معناسنه‌در . صاحب معناسنه دکلدر. آخرنده‌کی ایکنجی [سی] اضافت اداتیدر .

چوق اوزامش اولان بوبحثه نهایت ویردیککزی سویلیورسیکز . بنده‌کزده نهایت ویریورم. بوتون ادعا واعتراضلریمی دارالفنونمزك تورکجی و لسانجی عالملرینه استیناف ایله صوراجغم . حقسز چیقارسه‌م برداها بویله ایشلره قاریشمایاجغم. عینی تعهدی ذات عالیکزدن‌ده بکلیه‌بیلیرمیم ؟ . . . هم بوندن باشقه دیکر مقاله‌لریکزده‌کی خطالری‌ده آیریجه یازاجغم. پك محترم آغا بکم !.

بسیم آتالای

[*] ره‌دحاوضه باقیکز .

استنیه دوقلری مسئله‌سی

استنیه دوقلری شرکتنه عائد دوقلرك حرب اثناسنده حکومتجه وضع‌ید واشغال ایدیلمسندن دولایی طرفین آراسنده‌مقابل مطالبات موجود اولدیغی وبونلرك تدقیق ومسئله‌نك برصورت تسویه‌یه ربطی ایچون سیرسفائن مدیر عمومیسی سعدالله بکك ریاستی آلتنده بر قومیسیون طوپلاندیغی اولکی کونکی نسخه‌مزده یازمش ایدك . قومیسیون، مساعیسنی اکمال ایتمش وبوبابده تثبیت ایله‌دیکی اساساتی مبین مضبطه دون قلمه آلنمشدر . هنوز مقام عائدینه ویریلمه‌مشدر . تقرر ایدن اساسلره کوره طرفین بعض مطالباتندن فراغت ایتمشدر . مضبطه بر نوع صلحنامه‌در وعلاقه‌دار وکالتلری تمثیل ایدن ذوات ایله شرکت ممثلی طرفندن امضا ایدیلمشدر .

چیقولاته فابریقه‌سی

خبر آلدیغمزه کوره کیره‌سون مجلس عمومی ولایتی کیره‌سونده برچیقولاته فابریقه‌سی تأسیسنی تصور ایتمشدر . بوفابریقه‌یی تأسیس ایتمکدن مقصد هم چیقولاته‌جیلغه مملکتمزده رواج ویرمك وهم‌ده مملکتك فندیق استهلاکاتنی تزیید ایله‌مکدر .

بو فابریقه حقنده تدقیقلرده بولونمق اوزره کیره‌سون والیسی‌رامی بکك ریاستی آلتنده برهیئتك بولغارستانه کیتمه‌سی تقرر ایتمشدر . مذکور هیئت کیره‌سون تجارلرندن ایکی ذات ایله تجارت وکالتی تجارت داخلیه مدیری واستانبول صنایع مدیرندن مرکب اولاجقدر . یاقینده استانبول طریقیله وارنه‌یه حرکت ایده‌جکدر . هیئت لزوم کوردکجه تدقیقلرینی توسیع ایچون سائر بعض محلره‌ده کیده‌جکدر .

ملت مجلسنده مذاکره ایدیلن لایحه

وراثت وانتقال ویرکیسی

یکی لایحۀ قانونیه خدمت مقابلی اولمایان اکرامیه‌لردن‌ده ویرکی طلب ایتمکده‌در

ماده ١٨ — هبه وسائر صورتله بلا بدل تملك ایدیلن اموال غیرمنقوله ومنقوله‌دن دخی اشبو قانونه مربوط (٢) نومرولو جدول موجبنجه ویرکی استیفا اولونور .

ماده ١٩ — خدمت مقابلی اولیه‌رق اکرامیه نامیله قازانیلان نقود واموالدن نسبت آتیه اوزره ویرکی تحصیل ایدیلور :

١٠٠	لیرایه قدر		٢ ٪
١٠١	لیرادن	٥٠٠	« ٥
٥٠١	«	٥٠٠٠	« ٨
٥٠٠١	«	١٠٠٠١	« ١٠
١٠٠٠١	«	فضله ایچون «	١٢

ماده ٢٠ — ویرکی اداره‌سی وارثلر ، موصی لهلر وموهوب لهلر وکندیلرینه بلا بدل ثروت انتقال ایدن دیکر اشخاص طرفندن ویریلان بیاننامه‌لری وثروت منتقله‌نك مقدار وقیمتلرینی تدقیق ایتدکدن صوکره اشبو قانونك مواد مخصوصه‌سی موجبنجه تأدیه‌سی ایجاب ایدن ویرکی‌نك مقدارینی تثبیت ایلر .

ماده ٢١ — ویرکی اداره‌سنجه ویرکی مقداری تثبیت ایدلدکدن صوکره مکلفه تحریراً تبلیغ اولونور. مکلف تاریخ تبلیغدن اعتباراً اون بش کون ظرفنده مالیه وکیلی طرفندن تشکیل ایدیله‌جك اوچ ذاتدن مرکب تمیز قومیسیونه اعتراض ایده بیلیر و بو قومیسیونجه اتخاذ قلنه‌جق مقررات قطعیدر .

مکلف طرفندن ویرکی مقدارینه مساوی برمبلغ ویرکی اداره‌سنه امانةً تودیع ایدلمش اولدقجه بو اعتراض ویرکی‌نك تحصیلنه مانع اولماز .

ماده ٢٢ — بیاننامه‌یی ویرن کیمسه بیاننامه‌سنده کندیسنه انتقال ایدن نقود، اموال واشیاوسائره‌نك کافه‌سنی ذکر وتحریر ایتمدیکی تقدیرده کیفیت لااقل ایکی شاهد طرفندن امضالی برضبط ایله تحقق ایتدیریلیر و ویرکی اداره‌سی اشبو ضبطی اساس اتخاذ ایله ویرکی‌نك وجزای نقدینك مقدارینی تثبیت ایدر . مکلف طرفندن مادۀ سابقه وجهله بوقرار دخی تمیز ایدیلیر . انجمنه حواله ایدلمشدر .

ماده ٢٣ — ٧،٦ نجی ماده‌لرده ذکر اولنان مدتلر ظرفنده بیاننامه ویرلمدیکی تقدیرده کیفیت ویرکی اداره‌سنجه ایکی شاهد طرفندن امضالانمش بر ضبطنامۀ مخصوص ایله تثبیت اولونور . بوضبطنامه بیاننامه‌ده ذکری لازم کلن موادك کافه‌سنی محتوی اولمسی لازمدر . ویرکی اداره‌سی بو ضبطنامه‌یه نظراً ویرکی حقنده اتخاذ قرار ایلر . بو قرار دخی مادۀ سالفه موجبنجه قابل تمیزدر .

ماده ٢٤ — خلاف حقیقت اولدقلری ثابت اولدیغی تقدیرده بوندن اولکی ایکی ماده‌ده بیان اولنان ضبطنامه تمیز قومیسیونجه ورقۀ مثبته مقامنده طوتیلور .

ماده ٢٥ — اموال غیر منقوله انتقالنده ویرکی قیمتلرینه نظراً اوچ سنه ظرفنده وتقاسیط متساویه ایله اساس ویرکی ایله تحصیل اولونور . مذکور ویرکی تماماً تحصیل ایدلدکجه مال منتقل آخره‌دور وفراغ ایدیله‌مز . بر تقسیطك میعادنده عدم تسویه‌سی حالنده ویرکی کسب مستعجلیت ایدر ودفعةً بر سنه‌لکی استیفا ایدیلیر .

ماده ٢٦ — اموال منقوله‌نك انتقالنده ویرکی عقیب تحققنده بلا مهل تحصیل ایدیلیر . بلدیه ولیان اداره‌لری وعلی‌العموم مؤسسات رسمیه وخصوصیه نزدنده تسجیلی ایجاب ایدن وبالایجاب تسجیل اولونان منقولاته وبلا بدل انتقالاته عائد ویرکیلرك تسویه اولوندیغنی ناطق مال دائره‌لرندن رسمی مقبوض ابراز اولونمدقجه دوائر مذکوره‌جه تسجیل معامله‌سی ایفا ایدیله‌مز .

ماده ٢٧ — تمام اولان هبه معامله‌سی فسخ اولنه‌رق موهوبك اعاده‌سی تقدیرنده اولجه تحصیل اولونان ویرکی اعاده ایدلمز .

ماده ٢٨ — ویرکینك تأدیه‌سندن صوکره بروراثته عائد هرهانکی برمال ویرکی ویره‌نك غیری کیمسه‌نك مالی اولدیغی بالحکم ثابت اولور وتاریخ حکمدن بر سنه ظرفنده مراجعت وقوع بولورسه نضولی آلنان ویرکی بونی ویره‌نه اعاده اولونور و ویرکی صاحب حقیقیسندن استیفا ایدیلیر.

ماده ٢٩ — غائب ومفقود وارثك ظهورنده اولجه آلنمش اولان ویرکی قیدی وانتقال معامله‌سی غائب ومفقود اولان وارثك نامنه تصحیح اولونور.

ماده ٣٠ — قسماً ویا تماماً مکلفیت خارجنده قالمش اولان مطرحلر اوزرینه ، وارث وموصی وموهوب لهك اموال منقوله‌یه تصاحبی تاریخندن اعتباراً ایکی سنه کچدکدنصکره تکرار ویرکی طرح اولنه‌ماز .

مکسیقاده اجنبی راهبلر

برلین ، ٢٩ (آ.آ) — مکسیقا حکومتی یوزدن فضله انکلیز وفرانسز راهبنی توقیف ایتمشدر. بونلر ٤٨ ساعت ظرفنده مکسیقا طوپراغنی ترکه مجبور طوتولاجقلردر .

یونانستانده دیکتاتورلك داها اوزون مدت سوره‌جکمی ؟

« تایمس » ك یونانستان حقنده مهم بر بندی

تایمس دیورکه: « یونانلیلرده موجود اولان سیاسی حس رقابت وشدتلی احتراصات، پانغالوس دیکتاتورلکنك اوزون مدت دوام ایده‌بیله‌جکی حقنده بزه امید ویرمه‌یور.»

صوك پوسته ایله کلن « تایمس » غزته‌سی باش مقاله‌سنده دیورکه :

دونکی نسخه‌مزده نشر ایتدیکمز بر تلغرافده آتنه مخابر مخصوصمز، جنرال (پانغالوس) طرفندن یونانستان تشکیلات اساسیه‌سنی تجدید واصلاح ایچون انتخاب ایدیلن پروژه حقنده تفصیلات ویریوردی. پانغالوس بوکون باشه چیقار مقله اشتغال ایتدیکی تشکیلات اساسیه تعدیلاتی چوق اساسی برماهیتی حائزدر . یکی قانونه نظراً ، رئیس جمهوره چوق واسع صلاحیت ویریلمك صورتیله قوۀ اجرائیه یونانستانده بوکونه قدر مثلی کورولمه‌مش بردرجه‌ده تقویه ایدیله‌جکدر. مبعوثان مجلسی محدود اعضادن مرکب وسنه‌ده یالکز آلتی آی منعقد اوله‌رق صرف تشریعی برماهیتی حائز بولونه‌جقدر . قرال (اوتو) نك سقوطندنبری یونانستان تك مجلس اصولیله اداره اولونمش بولندیغی حالده شمدی یونان دیکتاتوری طرفندن داغیدیلمش اولان مجلس ملی طرفندن ترتیب ایدیلن یکی قانون اساسی‌یه برده سناتو (اعیان مجلسی) علاوه ایدلمشدی . (پانغالوس) ك کلاجك آی نهایتنده اتمامنی امید ایله‌دیکی اك یکی قانون اساسی‌ده ایکی مجلسلی اولاقله برابر مجلس اعیانك صلاحیتی مجلس مبعوثانك‌کی کبی پك محدود اوله‌جقدر. پانغالوسك بر یونان غزته‌سنه واقع اولان بیاناتنه نظراً مایس ابتداسنده یونان ملتی رأی عام اصولیله یکی قانون اساسی‌یی قبوله وبر رئیس جمهور انتخابنه دعوت اولونه‌جقلردر . بوراده پانغالوسك کندیسنی ریاست جمهورلغه نامزد کوسترمکه قرار ویرمش و کندیسنك انتخاب ایدیله‌جکنه امین بولنمش اولدیغنی سویله‌مکه حاجت وارمیدر ؟ پانغالوسك بو امیدی تحقق ایتدیکی تقدیرده مجلس مبعوثان و مجلس اعیان انتخاباتنه باشلانیلداسنی امر ایله‌جکدر .

بو انتخابات «سربستی تام» داخلنده یاپیله‌جق وملتله مطبوعات بیان فکر ایله‌مکده صورت قطعیه‌ده سربست بولنه‌جقدر. بومواعدده بولنان پانغالوس بیاننامه‌سی یونانستانده تدریجاً دیکتاتورلق اصولی یرینه معقول بر حال طبیعینك عودت ایلیه‌جکنی خبر ویریور. فقط بیاننامه‌ده موجود اولان دیکر بر جمله کوستریورکه : بوحال طبیعی‌یه عودت وویریله‌جك حریت وسربستی بویوك بردقتله تعیین وتحدید ایدیله‌جکدر مثلا جنرال پانغالوس فرقۀ احتراصاتنك تکرار اویانماسنی منع ایچون لازم کلن بوتون تدابیری اتخاذ ایتدیکنی بیلدیریور . ینه بوجمله‌دن اولمق اوزره آکلاشیلدیغنه کوره یاقینده اصدار اولنه‌جق برقرار- نامه ایله سابق قرال عائله‌سی ارکانی ایله موسیو (وه‌نیزه‌لوس) ك ریاست جمهوره نامزد کوسترلسی منع اولونه‌جقدر . بوندن باشقه اخیراً کندیلرینه دائما صیجاق صوتأمین ایلیه‌جك وقرالك سقوطندن بری یونان داخلیه‌سنك هیجان واختلاللرینی اخطار ایدن‌دائمی برفوران برکانی ایله مشهور (سانتورین) آطه‌سنه کوندریلن وبادعوت ایدیلن یونان رؤساسنه‌ده یکی وهیجان انکیز وطنلرینی ترك ایتمکه مساعده کوستریلمیه‌جکدر . فقط بو ذوات ریاست جمهور صندالیه‌سی ایچون نامزدلکلرینی وضع ایده‌جك اولورلرسه یونان دیکتاتوری ایشته اوزمان بونلرك وولقانیق منفالرندن چیقوب یونانستانه کله‌لرینه وملتك نظر انتخابی اوکنده کندیسیله رقابته کیریشمه‌لرینه مساعده ایتمك لطف عالیجنابانه‌سنده بولنیور ! آنجق بونکلیف قارشیسنده دخی بوتون رؤسای سیاسیه‌سنك کچن آغستوسده اندفاعاته باشلامش اولان بو وولقان کنارنده اوطورمغی ویونانستانه کیتمکی ترجیح ایله‌مه‌لری چوق محتملدر .

جنرال پانغالوس پروغرامنك اك خوش ویامضحك جهتی‌ده یونان قانون اساسیسنی متحدۀ آمریقا جمهوریتی قانون اساسیسنه بکزتمکه تشبثیدر . چونکه بر عصردن فضله بر مدتدن‌بری برچوق خطیبلر آمریقا قانون اساسیسنك ده‌موقراسینك صوك سوزی اولدیغنی سویله‌یورلردی . حقیقتده ایسه آمریقا رئیس جمهوری آوروپا مشروطی حکمدارلرینك هیسندن فضله صاحب صلاحیتدار؛ بو صلاحیتلر خصوصیله فرانسه رئیس جمهوریله آلمانیا رئیس جمهورینك صلاحیتلرندن مقایسه قبول ایتمیه‌جك درجه فضله‌در . آمریقا رئیس جمهورینك (وه‌تو) حقنه [یعنی حق رده] مالك اولماسی وعین زمانده باش وکیل وظیفه‌سنی ایفا ایتمسی ، هیچ شبهه‌سز، یونان دیکتاتوری‌نی بویکی تجربه‌ده بولنمغه سوق ایله‌مشدر . فقط پانغالوسك بومشابهتی نهایته‌قدر کوتوره‌رك آمریقاده اولدیغی کبی سناتونك نصب وتعیین خصوصنده ومعاهده‌لرك عقدنده رئیس جمهورك صلاحیتنی بویوك بردرجه‌ده مراقبه آلتنده بولندیرماسنه مساعده ایدوب ایتمیه‌جکی شبهه‌لیدر . پانغالوسك وضعیتنه خارجده بر حقیق مشابهت آرانیلیرسه اوده آنجق (موسولینی)نك فاچیست دیکتاتورلغنده بولونه‌بیلیر . طبق مثالی اولان (موسولینی) کبی جنرال پانغالوس‌ده حکومتی جبراً اله کچیرمشدر. اوده‌ینه (موسولینی) کبی وضعیتی تنظیم ایتمك ایسته‌یور، یونان فرقی سیاسیه‌سنی، یا قوۀ عسکریه ایله وضع ایتدیکی نظامه اطاعت ایتدیرمك ، یاخود آغیزلرینی آچدیرمامق ایسته‌یور بوکا رغماً آغیزلرینی آچیق طوتمق ادعاسنده اولانلر سالف‌الذکر وولقانیق آطه‌ده اوزون بر موقوفیته محکوم اولیورلر . جهان حربنی تعقیب ایدن سنه‌لرك الك نظره چارپاجق صفحاتندن بری‌ده قدیم یونانلیلرك (تیرانی) دیدکلری بو شکل حکومتلرك تعدد ایله‌مسیدر . بوندن آکلایورزکه: بویوك ایتالیان فاچیستی (موسولینی) نك کوستردیکی مثال جنوبی آوروپا مملکتلری اوزرنده بویوك بر تأثیر اویاندیرمشدر . اسکی سنه‌لرده یونانستانده بوکونکی حالك برچوق امثال تاریخیه‌سی واردر . بونلردن الك اهمیتلیسی پلوپونوس محارباتی اثناسنده آتنه خلق حکومتنك انهدامندن صوکره یاری قومونیست اولان اسپارطه حکومتنك وقوع اقتداره صعودیدر . قومونیستلك قورقوسی ، معجزه‌لر وجوده کتیره‌مه‌- دیکی ایچون پارلامنتومقابلینه‌سنه قارشی حس اولنان استحقار ، فرقه اصولندن بیقغینلق ویونان پولتیقه‌- جیلرینك محیطه تغلبلری ، هپ بردن بوکونکی یونان دیکتاتورینك نامتناهی صلاحیتله موقع اقتداره کله‌سنه خادم اولمشلردر . ایتالیادن صوکره اسپانیا چانقوف رژیمی آلتنده‌کی بولغارستان وصوك زمانده یونانستان هپ بو واسطه‌یی کچیرمشلردر. بو حکومتلرك موسو- لینی‌یی تقلید ایتمش اولدقلرینی سویله‌مکدم وتقلیدك الك صمیمی مداهنه وتقدیر عد اولندیغنی ده دوغرودر فقط موسولینی‌نك نهایت بومقلدلرینی، تقلیدی تهزیل درکه- سنه تنزیل ایله‌ین بر طاقم کستاخلر صفتیله لعنتله ایتمکه مجبور قاله‌جغندن قورقیورز .

بولندیغی وضعیته کوره یونانستانك مستقبل رئیس جمهورینك نه‌لر یاپمق ایسته‌دیکنی و نه‌لر یاپابیله‌جکنی آکلامق ممکن دکلدر. پانغالوس خصوصیله امور مالیه‌ده کندیسی ایچون موجب تقدیر اوله‌جق بر طاقم موفقیتلر وجوده کتیرمشدر . بوندن باشقه یونان اردوسنه شرق قریبده تکرار اولدقجه مهم بر عامل ماهیتنی ده ویرمشلردر. واردارواددیسی قوروتمق ایچون بیوك بر تشبثك مسئولیتنی قبول ایده‌رك شرقی آوروپانك الك منبت بر قطعه‌سنی باتاق حالندن قورتارمغه چالیشمقده‌در . پانغالوسك خارجی سیاستی شمدیلك یکینسق و رنکسزده دکلدر .

آرناوودلق ایله یونانستان آراسنده مخادنت تأسیسی ایچون الندن کلنی یاپیور؛ ایتالیا - یونان مناسباتنی شایان دقت بر درجه‌ده نقطۀ صلاحه تقریب ایله‌مشدر . فقط ایلك دوره‌لر اثناسنده وبولغار- ستانده وقوعه کلن حدود منازعه‌سنده طوتدیغی طریق سیاست چوق تحریك آمیز ایدی . وقت وقت جمعیت اقوام ایله اجنبی رجال سیاسیه‌سی حقنده‌کی افکار ذاتیه‌سنی دیپلوماسی لسانته یاقیشمازکله‌لرله‌ده افاده ایله‌مشدی. رقبای سیاسیه‌سنه قارشی اتخاذ ایتدیکی معاملات ، تهدیدات واقعه‌سنه نظراً ، چوق خفیف اولمقله برابر برچوق دشمنلر پیدا ایتمسنه سبب اولمشدر . یونان ملتی طرفندن ابراز اولنان وپانغالوسك موقع اقتداری قولایجه اله کچیرمه‌سنه اوقدر خدمت ایدن عطالت ولاقیدی نه اولسه ، الی نهایه دوام ایدوب کیده‌مز متوسط سویه‌ده یونانلیلق باشلیجه قصوری، یاخود باشلیجه انجه‌سی مناقشات سیاسیه‌ده بولونمقدر . واسکی یونانلیلرده اولدیغی درجه‌ده عصر حاضر یونانلیلرنده‌ده موجود بولنان سیاسی حس رقابت وشدتلی احتراصات، پانغالوس دیکتاتورلغنك اوزون مدت دوام ایده‌بیله‌جکی حقنده بزه امید ویرمیور.

پانغالوسك حل ایتمك مجبوریتنده قالدیغی مسائلدن بری‌ده اسکی عسکر متقاعدلرندن ودوستلرندن بعضلرینك بوکون غیر ممنونلرزمره‌سنه التحاق ایتمش اولمالریدر. بونلر ایفا ایتدکاری خدمات تاریخندن پك آزمدت صوکره ، قدرشناسانه برصورتده یونان اردوسی احتیاط قادروسنه آتیلمالرندن شکایت ایتمکده‌درلر.

مع‌مافیه بوتون مشکلاته ونه کندی منفعتنه اوله‌رق تاملیه تطبیق ایده‌مدیکی بعض غریب نظاماته رغماً یونان دیکتاتورینك تجارب واقعه‌سندن استفاده ایتمکده اولدیغی‌ده آکلاشیلمقده‌در . افلاطون مشهور اولان (جمهوریت) تام اثرنده تیرانلری یاخود قوانین اساسیه‌یه رعایت کوسترمه‌ین دیکتاتوری مظلم رنکلرله تصویر ایدر .

بوکتابده‌کی تیرانلر ودیکتاتورلر تبعه‌لرینی الك بدبخت انسانلر سویه‌سنه ایندیردکاری کبی کندیلری‌ده وهم وخوف دائره‌لری آره‌سنده تبعه‌لرینك الك بدبختی اولورلر . حالبوکه :

یونانستانك مستقل رئیس حکومتی هیچ‌ده بوحالده کورونمه‌یور . فقط رأی عام صورتیله واقع اوله‌جق ریاست جمهورا انتخابی ، قضاءً ، مخالف براستقامته توجه ایده‌جك اولورسه عجبا یونان دیکتاتوری اوزمان‌ده بوکیفلی ، نیکبین اطوار واقوالنی محافظه ایده‌بیله- جکمیدر ؟

آوستریا - چقوسلوواق

چك مطبوعاتی آوستریا باش وکیلنك پراغ سیاحتنه اهمیت عطف ایدیور

پراغ، ٣٠ (آ.آ) — چه‌قوسلوواق مطبوعاتی آوستریا باش وکیلی موسیو رامه‌کك پراغی زیارتنك ایکی مملکت آراسنده مناسبات دوستانه‌نك موجودیتنه بردلیل ومرکزی آوروپانك انکشاف مصلحانه‌سی ایچون تأمینات تشکیل ایتدیکی مطالعه‌سنده بولونمقده‌درلر. غزته‌لر عینی زمانده مملکتین آراسنده متعدد اقتصادی تماس نقطه‌لری بولوندیغندن آوستریانك آلمانیایه التحاق مسئله‌سنك حالاً اهمیتنی غائب ایتدیکنی وبواعتبارله مملکتین آراسنده مؤسس مناسبات حسنۀ همجوارینی هیچ برصورتله اخلال ایده‌میه‌جکندن بختله آوروپای مرکزی وضعیتنك ترصینی نقطۀ نظرندن بو زیارتی داها معنیدار بولمقده‌درلر . بو زیارته خصوصی بر اهمیت عطف ایدن پراغه‌رس آتیده‌کی ملاحظاتی سرد ایتمکده‌در : « رامه‌کك برلیندن کلمسی آوستریانك آلمانیا ایله اولدیغی کبی چه‌قو- سلوواقیا ایله‌ده مهم تماس نقطه‌لری اولدیغنی کوسترمکده‌در . آوستریا آلمانیایه قارشی معاهداتله تثبیت ایدلمش اولان مناسبانه رعایتکار اولاجقدر . چه‌قوسلوواقیا آوستریا باش وکیلنك برلیندن عودتیله پراغی زیارتی آراسنده برتناقض کورمکدن چوق اوزاقدر. بوزیارت چه‌قوسلوواقیانك ایتالیا و کوچوك ائتلافله اولان مناسباتی اوزرنده هیچ برتأثیر اجرا ایتمیه‌جکدر . چونکه وضعیت آوستریانك و چه‌قوسلوواقیانك بوتون قومشولرله تشریك مساعیده بولونمه‌سی بوتون دنیایه قارشی بر سیاست مصلحانه تعقیب ایتمسی استلزام ایتمکده‌در .

بولغارستانده توتون وارداتی

بولغارستانده ١٩٢٥ سنه‌سی ظرفنده ٢٩٩٣٩٨٤ کیلوغرام اوچونجی توتون استهلاك ایدلمش اولدیغندن استهلاکات مذکوره‌دن خزینۀ دولته «باندرولدن» ٣٠٣٣٨٠٣٥٢ میلیون لهوا ، ایکنجی نوع سیغاره‌دن ١١٥٣١٠٨ کیلو غرام استهلاك ایدیلوب باندرولدن خزینه‌یه ١٥٥٦٦٩٥٨٠ میلیون لهوا ، برنجی نوع سیغاره‌دن ٨٧٨٧٩٩ کیلو غرام استهلاك ایدیلوب باندرولدن خزینه‌یه ١٥٤٦٦٩٦٢٤ میلیون لهوا ، اکسترا سیغاره‌دن ١٦٢٦٧٤ کیلو غرام استهلاك ایدیلوب باندرولدن خزینه‌یه ٣٦٩٧٥٨٢٨ میلیون لهوا ، اکسترا اکسترا سیغاره‌دن ٤٣٣٥ کیلو غرام استهلاك ایدلمش وباندرولدن ١٤٧٥٩٠٠ میلیون لهوا ، خصوصی سیغاره‌دن ٢٩٣٦ کیلو غرام استهلاك ایدیلوب خزینه‌یه ١٠١٥١٧٢ میلیون لهوا واردات تأمین اولونمشدر .

بوندن ماعدا لوله ایچون ایکنجی نوع توتوندن ١٦٦٢٧ کیلو غرام استهلاك ایدیلوب بوندن ١٧١٥١٧٥ میلیون لهوا ویرکو و برنجی نوع لوله توتوندن ٥٤٥ کیلو غرام استهلاك ایدیلوب بوندن ٩٥٩٢٠ لهوا ویرکو و ٩٠٠ کیلو غرام انفیه استهلاك ایدیلوب ٩٠٠٠٠ لهوا ویرکو تحصیل ایدلمشدر .

بناءً علیه ١٩٢٥ سنه‌سی ظرفنده مجموعی ٥٢١٤٠٨٩ میلیون کیلوغرام توتون استهلاك ایدلمش اولوب خزینۀ دولته باندرولدن ٦٥٩٢٤٥١٠٥ میلیون لهوا واردات تأمین ایدلمشدر .

تحدید تسلیحات قونفرانسی

برلین ، ٢٩ (آ.آ) — ١٨ مایسده جنوره‌ده انعقادی متصور بین‌الملل تحدید تسلیحات احضاری قونفرانسنك تأخیر ایدیله‌جکی واغلب احتمال ایکی سنه‌دن اول اجتماع ایتمیه‌جکی واشینغتوندن بیلدیریلمکده‌در .

موسیو زینوویه‌ف

ره‌وال، ٢٨ (آ.آ) — پتروغراد سوویت شوراسی ریاستنه تکرار موسیو زینوویه‌ف انتخاب اولونمشدر .

فرانسه‌ده مالی تدبیرلر

پارس ، ٢٩ (آ.آ) — مالیه انجمنی پاره‌ره طرفندن تنظیم اولنان لایحه‌ده مصرح اولوب معاملات مقداری اوزرینه موضوع ویرکونك تأمین ایده‌جکی وارداتی تاملایان تکالیفك هیئت عمومیه‌سنی تصویب وقبول ایتمشدر .

مبعوثان نیسان موقت بودجه‌سنی مذاکره ایده‌رك سوریه تخصیصاتندن بر میلیون تنزیلنه دائر سوسیالیست بارده طرفندن ویریلن تقریری حکومتك مخالفته رغماً ٢٦٥ رأیه قارشی ٢٦٨ رأیله قبول ایتمشدر. حکومت اعتماد مسئله‌سنی ایلری سورمه‌مشدر . مبعوثان نیسان موقت بودجه‌سنی ١٣١ مخالفه قارشی ٤٥٠ رأی ایله‌قبول وتصدیق ایتمشدر .

دیش طبیبی بلومنفلد

دیش طبیبی بلومنفلد پارسکی پرشنبه کونی اوکلادن صوکره شهریمزه عودت ایده‌جك وشبات اوتلنده‌کی دائره‌سنده خسته‌لرینی قبول ایده‌جکدر.

١٥١

ایوان وازوف موزه‌سی

بولغار غزته‌لرنده اوقوندیغنه نظراً بولغارلرك الك بویوك ومشهور شاعری اولان (ایوان وازوف) ك صوفیه‌ده‌کی خانه‌سی بولغار حکومتی طرفندن صاتین آلینارق موزه حالنه افراغ ایدیلمشدر . مذکور خانه داخلنده بر طاقم تعمیرات وترتیبات یاپیلمقده اولدیغندن موزه، بولغارلرك الك بویوك ملی یورطیلرندن اولان سن‌سیریل ومه‌تور یورطیسی کونی مراسم مخصوصه ایله آچیلاجقدر .

سلیم سری بکك تفتیشاتی

تربیۀ بدنیه مفتش عمومیسی سلیم سری بك دون ارکك لیسه‌سنده عموم طلبه‌یه شاپقه ایله یکی سلام اصولنی اوکرتمشدر.

اسکان تفتیشلری

چکنلرده آطنه حوالیسنه کیتمش اولان اسکان مدیرعمومیسی لطفی بك برقاچ کونه‌دن بری قونیه‌ده بولونمقده واسکانه عائد ایشلری تدقیق ایله‌مکده‌در.

آنقره طیاره جمعیتنك فعالیتی

طیاره جمعیتنك آنقره شعبه‌سنه شهریمز تجاران وغازینوجیلری یومی حاصلاتی ویرمك صورتیله بویوك یاردیملرده بولونمقده‌درلر .

شعبه ، عمومی وزنه‌لر، بانقه‌لر ومؤسساته اعانه درجی ایچون مهرلی صندقلر قویمقده‌در .

وکالتلره کوندریلن دفترلرده‌ده مأمورینك تبرعاتی وعائداتی تثبیت اولوناجقدر .

دوائر قرطاسیه‌سنك مبایعه‌سی

موازنۀ عمومیه داخلنده بولونان بالعموم دوائرك قرطاسیه‌سنی صورت مخصوصه‌ده اشارتلی اولارق فابریقه‌لره سپارش ایتمك اوزره مالیه مستشار وکیلی جمال ، برنجی صنف مالیه مفتشی علی رضا ومالیه لوازم مدیری فؤاد بکلر آلمانیایه حرکت ایده‌جکلردر.

امرا وضابطانه تاریخ سیاسی قونفرانسلری

امرا وضابطانه معلومات عسکریه وعلمیه‌لرینك تزیید و تقویه‌سی ایچین اوکزده‌کی نیسان آینده آچیلاجق اولان‌قورسده تاریخ سیاسی قونفرانسلری ویریله‌جکدر .

ظن اولوندیغنه کوره قونفرانسلر حقوق مکتبی تاریخ سیاسی پروفسوری آغوپرا اوغلی یوسف بك طرفندن ویریله‌جکدر .

استانبول بورسه‌سی

استانبول، ٣٠ (آ.آ) — بورسه‌ده قپانیش فیأتلری بروجه آتیدر :

انکلیز	:	٩٦٨ غروش
برتورك لیراسی	:	٠،٥٠٤٥ دولار
برتورك لیراسی	:	١٤،٥٨ فرانق
برتورك لیراسی	:	١٢،٥٢ لیرت
برتورك لیراسی	:	٢،٦٠٢٥ اسویچره فرانقی
استقراض داخلی	:	٧٤،٥ غروش

تولد

معاملات ذاتیه دائره‌سی صحیه شعبه‌سی مدیر معاونی دوقتور بیکباشی رضا بکك دون کیجه بر قیز اولادی دنیایه کلمشدر . نوزاده اوزون عمرلر تمنی ایده‌رز .

بیلتجی وقونترول آرانیور

آناطولی اوطوموبیل واوطوبوسلرینك یکی کلن اوطوبوسلرنده بیلتجیلك یاپه‌جق اون قدر عائله چوجغنه احتیاج واردر . صنعت اوکرنمك وعائله بودجه‌سنه استفاده تأمین ایتمك ایسته‌ین عائله‌لرك چوجقلرینی مدیریته کوندرمسی وشرائطی اوکرنمه‌سی. چوجقلر ١٥ - ١٨ یاشنده اوللیدر .

قونترول مأمورینه‌ده احتیاج واردر . ذکی ، چالیشقان ذواتك مراجعتی . ٤١١

دیوان حرب قرارلری

سکزنجی فرقه ضابطان وافراد دیوان حربندن:

قلعه‌جك تیرمه یکیجه‌سی قریه‌سندن خطیب اوغللرندن ٣١٧ تولدلی محمد اوغلی حمدینك فرارندن طولایی اجرا ایدیلن محاکمه‌سی نتیجه‌سنده ؛ اقامتکاهی مجهول قالدیغندن غیابی اوله‌رق اوچ آی پرانغه بندلکنه وتجدید قیدینه ومدت جزائیه- سنك خدمت عسکریه‌سندن عدم محسوبنه قرار ویرلدیکی تبلیغ مقامنه قائم اولمق اوزره اعلان اولونور .

§ بکپازارینك قره‌شار کوسه‌لر محله‌سندن ادریس اوغللرندن ٣١٧ تولدلی احمد اوغلی ادریسك اجرا ایدیلن محاکمۀ غیابیه‌سنده اقامتکاهی مجهول قالدیغندن فرارندن طولایی برنجق ماه پرانغه بندلکنه و نصف تجدید قیدینه، و مدت جزائیه‌سنك خدمت عسکریه‌سندن عدم محسوبنه قرار ویرلدیکی تبلیغ مقامنه قائم اولمق اوزره اعلان اولونور .

محترم مشتریلریمزه

بالق بازارنده پروکار ایکی قرداشلر ، دکانی بالق بازارنده زراعت بانقه‌سنك قارشوسنه نقل ایتمشدر .

آنقره مأمورین کوجندن :

کوچ ؛ فوتبول شعبه‌سنی آچمشدر . دانس ، تنیس شعبه‌لرینك کشادی ایچونده حاضرلغی اکمال ایتمك اوزره‌در . اعضا قید اولنمق ایسته‌ین مأمور خانم وبکلرك تحریراً (١٤٧) نومرولو پوسته قوطوسنه ، شفاهاً کوچ کاتب عمومیسی نافعه‌وکالتی یوللر مدیریت عمومیه‌سنده کمال نیازی بکه مراجعت ایله‌ملری لزومی اعلان اولونور . ٤٥٥

میشلن اوطوموبیل لاستیکلری

شرکتمزك دوغریدن دوغری‌یه فابریقه‌سندن کتیرتمش اولدیغی هر بویده میشلن مارقه‌لی اوطوموبیل لاستیکلری ورود ایتمشدر .

طاش خان آلتنده‌کی یازیخانه‌یه مراجعت ایدلمسی .

آناطولی اوطوموبیل و اوطوبوسلری تورك آنونیم شرکتی مدیریتی

٤٥٣

الکتریق مالزمه‌سی مبایعه‌سی

مدافعۀ ملیه مبایعات قومیسیونندن :

حربیه دائره‌سی نامنه مبایعه‌سی تقرر ایدن طقوز قلم الکتریق مالزمه‌سی طالبی عهده‌سنده‌در شهر حالك اوتوز برنجی چهارشنبه کونی قطعی بازارلغی انتاج ایدیله‌جکندن تنزیلات اجراسنه طالب اولانلرك یوم مذکورده ساعت اون برده لوازمات عمومیه مرکز مبایعات قومیسیونه مراجعتلری .

٤٧٧

آلتون بیله‌زیك غائب ایدنلره

دون بر آلتون بیله‌زیك بولنمشدر . صاحبنك محاسبۀ مالیه مدیری ضیا بکه مراجعتلری رجا اولونور .

بولار باشلغی مبایعه‌سی

مدافعۀ ملیه مبایعات قومیسیونندن :

مبایعات قومیسیونده موجود اوصاف داخلنده ایکی‌یوز عدد بارکیر قایش یولار باشلغی بازارلق صورتیله مبایعه اولونه‌جقدر . نیسانك بشنجی پازار ایرتسی کونی قطعی بازارلغی انتاج ایدیله‌جکندن طالب اولانلرك یوم مذکورده ساعت اون درتده تأمیناتلریله برلکده لوازمات عمومیه مرکز مبایعات قومیسیونه مراجعتلری .

٤٧٦

طبابت حاضره‌نك ایجاباته توفیقاً مشهور پروفسور دوقتور (اونا) نك رچته‌سنه کوره اعمال و استحضار اولونان (په‌به‌قو) دیش معجونی منتظم صورتده استعمالی قطعیاً نادم اولمازسکز

بر دیش معجونی مؤثر اولمق لازم کلیر

برلرینه مخصوص خالص اولمق لازم کلیر و بوکا سربعاً آلبیشیدبلید .

شوسه تعمیرات اساسیه‌سی

آنقره - قیرشهر ولایت یولنك ٠٠٠ + ٨ الی ٠٠٠ + ٢١ نجی کیلومترولرنده پارچه پارچه اجرا ایدیله‌جك شوسه تعمیرات اساسیه‌سی واعمالات صناعیه‌سی (٢١٣٠٣) لیرا بدل کشفله مناقصه‌یه وضع ایدلمشدر . مناقصه قپالی ظرفله اولوب ١٧ نیسان ٩٢٦ بازار کونی ساعت اون درتده ختام بوله‌جقدر . مناقصه شرائطنی اوکرنمك اوزره آنقره ولایتی باش مهندسلکنه مراجعت ایدلمه‌لیدر.

تورك اوجاغنده

سینه‌ما

قبا دایی پرنس

بو آقشام کوستریله‌جکدر

کیرچ مبایعه‌سی

مالیه وکالتندن :

تورکیه بویوك ملت مجلسی باغچه دیواری ایچون بر واغون کیرچه لزوم واردر . بازارلق صورتیله مبایعه ایدیله‌جکدر . احالۀ قطعیه ماه جارینك اوتوزنجی کونی ساعت اون درتده اجرا ایدیله‌جکدر اوچ کون ظرفنده مالیه وکالتی املاك ملیه اداره‌سنده متشکل قومیسیون مخصوصنه مراجعتلری .

غاراژ مناقصه‌سی

اماکن وانشاآت دائره‌سندن :

جبه‌جیده برنجی اردو مفتشلکی جوارنده انشا ایدیله‌جك برغاراژ موقع مناقصه‌یه وضع ایدلمشدر. فیأت معتدل کورلدیکی تقدیرده ١٥ نیسان ٩٢٦ تاریخندن اعتباراً احاله ایدیله‌جکندن طالب اولانلرك مدافعۀ ملیه انشاآت قومیسیونه مراجعتلری اعلان اولونور .

٤٢٤

أسمنلی زاده مهندس ومتعهد بهیج

مالزمۀ انشائیه مغازه‌سی

بالق بازارنده هلال احمر مرکز عمومیسی اتصالنده

چمنطو ، قورشون وفونت بوریلر، لاوابو ، ترموسیفون ، هر نوع یاپی طاقمی، مرانغوز ودمیرجی آلات وادواتی، هر نوع یاغلی‌بویا ولوازمی ، قارفیجه طوپدن ویراکنده صاتیشه باشلانمشدر . احتیاجی اولانلر فیأت خصوصنده‌کی رقابت قبول ایتمیه‌جك درجه‌یی اوکرنمك ایچون اولسه دخی بر کره تشریفلری رجا اولونور . ٤٢٥

آنقره طبی مسامره‌لرینك نیسان اجتماعی

١ نیسان پرشنبه کونی، اوکلادن صکره ساعت (١٤) ده ، تورك اوجاغنده عقد ایدیله‌جکدر . آنقره‌ده‌کی عموم طبیب آرقاداشلرك تشریفلری رجا اولونور .

پروغرام :

١ — قبا قولاق خسته‌لغنك نه‌اوسالورسانله تداویسی حقنده [باقتریولوغ دوقتور حسین ارطغرل بك]

٢ — فان تضییق [امراض داخلیه متخصصی دوقتور عارف عصمت بك]

٣ — برلسان فلجی وقعه‌سی [امراض عصبی خسته‌لقلر متخصصی دوقتور شکری یوسف بك]

٤ — پنوموقون سه‌پتی‌سه‌میسی ومه‌ننژیتی [دوقتور رفیق بك]

٥ — نه‌فریت سیفیلینك [دوقتور رضا بك]

طوغله وطوغله جیلره معدن کوموری

آنقره‌نك آق کوپری خرمنلرنده ویاخود یخشی خانده تسلیم شرطیله طوغله پیشیرلمسنده قوللانیلان معدن کوموری‌نك طونه‌سی « ١٨ » لیرادر. انشاآت صاحبلری ایچون بویوك مقدارده پیشکین وصاغلام وامثالنه نظراً اهون طوغله سپارشی قبول ایدیلور. کومور وطوغله سپارشلرینك وقت وزمانیله ایفاسی ایچون مشتریلرك شمدیدن طاش خان اتصالنده تساند تجارتخانه‌سنه مراجعت بویورملری . تلغراف وتلفون آدره‌سی : تساند ٤٧١

الك معتنا بر محلده کیرالق دائره

بالق بازارنده هلال احمر مرکز عمومیسی بناسنه متصل تجارت اوطه‌سنك بولندیغی آپارتمان درونده یازیخانه ومعاینه‌خانه‌یه الویریشلی اوچ مستقل اوطه وبرقوریدوردن مرکب دائره ایجاره ویریله‌جکندن طالب اولانلرك آنقره تجارت اوطه‌سی باش کاتبی بهاءالدین بکه مراجعتلری .

استانبول دفتردارلغندن :

استانبول باروت بیعیه مأمورلغنك مغازه ده‌پوسنده موجود اولوب مواد انحصاریه‌دن معدود اولمدیغی جهتله فروختی مقرر اولان مقادیر و اجناس ایله قیمت مخمنه‌لری مضبوط مختلف اشیا تاریخ اعلاندن اعتباراً یکرمی بش کون مدتله مزایده‌یه چیقارلمش اولمغله اشتراسنه طالب اولانلرك وبوبابده‌فضله معلومات آلمق ایستیانلرك بدل مخمنی اولان ٢٢٠٨ لیرا ٥٥ غروشك یوزده یدی کسری نسبتنده‌کی پی آقچه‌سی حاملاً مدت معینه‌سی ظرفنده استانبول دفترداراغنده متشکل صاتیش قومیسیونه مراجعت ایتملری اعلان اولونور . ٣٦٦

تلفون آبونه‌لری

پوسته ، تلغراف وتلفون مدیریت عمومیه‌سندن:

اوتوماتیك تلفون مرکزینك یاپیلدقده اولان تأسیساتی اکمال اولونه‌رق فعالیته وضعی مقرردر . بوزمانه قدر آبونه تللریده تأسیس ایدلمك اوزره کرك شیمدیکی آبونه‌لرده کرك یکیدن اوتوماتیك تأسیساتده آبونه قید ایدلمك آرزو ایدنلرك خارجی تأسیساتك یاپیلمسی لازم کلن محل وآدرس بیلدیرلمك صورتیله آنقره مرکز تلغراف مدیریتنه مراجعتلری لازمدر . ٤٧٢

پارس صنایع نفیسه مکتب عالیسندن مأذون وبلغار مهندس مکتبی سابق پروفسورلرندن

قولچاقوف

به‌تون آرمه متخصصی

هر نوع پلانلر وکشف پروژه‌لری ، آپارتمانلر عمله محله‌لری ، تیاترولر ، پاویونلر وبه‌تون آرمه انشاآت وسائره‌دن درعهده ایتمکده‌در . صیفیه وبویوك بنالرك پروژه مسوده‌لرینی‌ده مجاناً احضار ایتدیکی کبی بویوك بنا یاپدیره‌جق ذواتك‌ده ایشلرینی درعهده ایتمکده‌در . ٤٥٤

آدرس : آنقره اوتلی نومرو ١٣

استانبول دفتردارلغندن !

بیوك آطه قامتبو موقعنده خزینۀ مالیه‌یه عائد اسکی باغ یری نامیله معروف طرفلری فاز برونی و قامش برونی لب دریا و بیوك تپه اراضیسی وسلوی مناستریله محدود یوزدونملك اراضی ساحلنده کائن [وولی] محلنده برسنه‌لك بدل ایجاری بالمزایده « ١٥٠ » لیرا بدل ایله‌یی آلتنه آلنمش و ٥ نیسان ٩٢٦ تاریخنده ساعت اون بشده احاله‌سی مقرر بولنمشدر . طالبلرك دیپوزیتولریله برابر آطه‌لر مال قلمنده متشکل مزایده و احاله هیئتنه مراجعت ایتملری اعلان اولونور . ٤٦٦

مرانغوز ادواتی

اعمالات حربیه مبایعات قومیسیونندن :

اثنای تعهد ایده‌میان متعهدی نام وحسابنه تقریباً بشبیك لیرالق مع صندق مرانغوز ادواتی مبایعه ونیسانك آلتنجی صالی کونی قطعی بازارلغی اجرا ایدیله‌جکدر. اعطایه طالب اولانلرك تفصیلات آلمق ونمونه‌لرینی کورمك اوزره هرکون وبازارلغه اشتراك ایده‌جکلرك‌ده یوم معینده ساعت اون بشده اوچیوز التمش بش لیرا تأمینات اولیه‌سنی حاملاً مبایعات قومیسیونه مراجعتلری . ٤٧٨

ضایع مهر

دونکی کون حکومت قوناغنده خدیجه خانم نامیله معاش مهریمی قضاءً ضایع ایتدم . یکیسنی حك ایتدیره‌جکمدن اسکیسنك حکمی اولمدیغی اعلان اولونور .

یبان‌آباد تحریرات کاتبی محمود افندی کریمه‌سی خدیجه

حیوان مبایعه‌سی

خریطه مدیریت عمومیه‌سندن :

خریطه مدیریت عمومیه‌سی ایچون یکرمی ایکی یرلی حیوانی بازارلق صورتیله مبایعه اولونه‌جقدر . عارضه‌سی بولونمامق وسنی یدیسنی متجاوز اولمامق اوزره ماه حالك اوتوز برنجی کونندن اعتباراً صاحبلرینك حیوانلریله جبه‌جیده مبایعه قومیسیونه مراجعتلری . ٤٧٤

صاتیلق باغ

چان قایاده بش دونمدن عبارت معمور برباغ صاتیلقدر . طالبلرك غربا خسته‌خانه‌سی جوارنده‌کی قهوه‌جی محمود آغایه مراجعتلری .

کیرالق صاتیلق باغ وخانه

کوچك اسعدده هوادار صویی قیوسی وارفوقانی ایکی اوطه بر صوفه مطبخ تحتانی آنبور وصمانلق واردر. برچوق اشجاری حاوی معمور باغ وخانه‌سی صاتیلق وکرالقدر. بکجی بحری آغایه مراجعت

آنقره محکمۀ اصلیه حقوق دائره‌سندن :

آنقره‌نك حاجیلر قریه‌سندن چاقر اوغللرندن مصطفی اوغلی سعداه زوجه‌سی حسن کریمه‌سی نظیفه خانمك زوجی غائبی سعداه علیهنه اقامه ایلدیکی فسخ نکاح دعواسنك یوم محاکمه‌سی اولان ٢٩ نیسان ٩٢٦ پنجشنبه کونی ساعت اون‌برده آنقره محکمۀ اصلیه حقوق دائره‌سنده مدعی‌علیه حاضر بولنمدیغی ویا بروکیل مصدق کوندرمدیکی تقدیرده دعوانك غیاباً رؤیت اولونه‌جنی اعلان اولونور.

ترخیص تذکره‌سی ضیاعی

عسکری ترخیص تذکره‌می ضایع ایتدم . بر دیکرینی آله‌جغمدن اسکیسنك حکمی اولمادیغی اعلان ایده‌رم . درسعادت قاضی کوبلی ٣١٦ محمود فکری

قیرشهره اوطوموبیل

پنجشنبه کونی قیرشهرینه بر اوطوموبیل حرکت ایده‌جکدن یولجیلرك قیصری خانده مصطفی رشدی افندی‌یه مراجعتلری .

اسکیشهرده انشاآت مناقصه‌سی

اسکیشهر بلدیه ریاستندن :

اسکیشهر کوپری باشنده انشا اولونه‌جق مبانینك تاریخ احاله‌سی ١٥ مارت اوله‌رق اعلان ایدلمش ایسه‌ده کورولن لزوم اوزرینه ٥ نیسان ٩٢٦ تاریخنه‌قدر تمدید ایدلمشدر . طالبلرك تاریخ مذکورده ساعت ١٤ ه قدر تکلیفلرینی مشعر اصولی وجهله تنظیم اولونمش ظرفلرینی بلدیه مجلسنه وشرائط مناقصه وانشایی آکلامق وپروژه‌یی کورمك ایچونده هیئت فنیه‌یه مراجعتلری لزومی اعلان اولونور . ٤٧٥

آنقره‌نك الك برنجی طوغله‌سی

ایسته‌ینلرك نمونه‌سنی کورمك وبازارلق یاپمق ایچون طاش خان قارشوسنده آناطولی ایش یوردینه مراجعت بیورسونلر .

انشاآت صاحب ومتعهدلرینه

طوغله

آق کوپریده آناطول طوغله و کیره‌میت فابریقه‌سی قوماندیت شرکتی اعمال الاتخانه‌لرنده امثالنه فائق اوصافی حائز طوغله فروخت ایدلمکده‌در. ٣٥٦

اوتوموبیل غاراژی انشاسی

شهر امانتندن :

سکزنجی کیلومترده فابریقه‌لر محلنده انشاسی تقرر ایدن اوطوموبیل غاراژینك انشاسی یکرمی کون مدتله وقپالی ظرف اصولیله موقع مناقصه‌یه وضع ایدلمشدر . طالب اولانلر بومدت ظرفنده اوراق کشفیه وپروژه‌یی کورمك ومعلومات آلمق اوزره امور فنیه مدیریتنه مراجعتلری ویوم احاله اولان ١ نیسان ٩٢٦ تاریخنه مصادف پنجشنبه کونی اصولی وجهله تنظیم ایدیله‌جك اولان تکلیفاتی مشعر ظرفلری انجمن امانته تودیع ایتملری لزومی اعلان اولونور.

مختلف ارزاق مناقصه‌سی

مدافعۀ ملیه مبایعات قومیسیونندن :

قیه	جنسی	احاله تاریخی
٤٠٠٠٠	پرنج	٢ نیسان ٩٢٦
١١٥٠٠	ساده‌یاغی	٣ « «
١٠٠٠٠	صابون	٥ « «

مرکز احتیاجی ایچون بالاده مقدارلریله حذالرنده احاله کونلری محرر اوچ قلم مواد اعاشه قپالی ظرف اصولیله موقع مناقصه‌یه چیقارلمشدر. اعطایه طالب اولانلرك شرائطی آکلامق اوزره هرکون لوازمات عمومیه مبایعات قومیسیونه ومناقصه‌یه اشتراك ایچونده یوم احاله‌ده ساعت اون بش بچق اولده مظروف تکلیفنامه‌لریله تأمیناتلری دیکر برمظروف داخلنده اوله‌رق مقبوض مقابلنده مذکور قومیسیون ریاستنه تسلیم ایتملری . ٢٣٩

مختلف اشیا مزایده‌سی

آنقره دفتردارلغندن :

دوزینه	چفت	عدد	
	١		لوسترین اسقارپین
١	٤		سیاه فیلده‌قوس قادین چوراپی
٦			رنکلی « «
١			سیاه فیلده‌قوس ارکك «
	١		اسپور «
٤		٧	تریقو بویون باغی
		٢	تریقوته چوجق چاکتی
	٨		سیاه قادین «
		١١٨	تریقوته بویون باغی
١١	٤		سیاه فیلده‌قوس قادین «
	٤		رنکلی « « «
١/٢	٤		مختلف رنکلی « «
٣	١١		قادین الدیوه‌نی
١		١	مختلف رنکده فیلده‌قوس ارکك چوراپی

بالاده انواعی محرر اشیا بدلی عقب احاله‌ده ومزایده محلنده پشیناً استیفا ایدلمك ویارمشر دوزینه اعتباریله ١٤ مارت - ٩٢٦ تاریخندن اعتباراً ٣ نیسان - ٩٢٦ تاریخنه قدر یکرمی بر کون مدتله مزایده‌یه وضع ایدلدیکی واحاله‌سنك یوم مذکورده ساعت اون‌بشده دفتردارلق صالوننده اجرا ایدیله‌جکی اعلان اولونور . ٢٦٨

آنقره مأمورین قوئوپراتیف شرکتنده

قره‌حصار معدن صوینك شیشه‌سی ٢٦،٥ غروشدر. خواص شفائیه‌سی هرطرفجه آکلاشیلان قره‌حصار معدن صوینك شیشه‌سی صندوق ایله آلنمق اوزره بوکوندن اعتباراً یکرمی آلتی بچق غروشه شرکتمزجه صاتیلمسی تقرر ایتمشدر . ٣٩٦

حربیه مکتبی مدیریتندن

حربیه مکتبنه ١٥ مارت ٩٢٦ : ١٥ نیسان منه وآیریجه ١ آغستوس ٩٢٦ ، ٣٠ ایلول منه تاریخلرنده آتیده‌کی شرائطه توفیقاً طلبه قید وقبول اولنه‌جقدر:

١ — تام دوره‌لی لیسه ویا معادلی حکومتجه مصدق تورك ویا اجنبی مکتبلری مأذونی اولمق ، ویا خصوصی عینی درجه‌ده تحصیل کورمك.

٢ — ١٧ یاشنی اکمال و٢٣ یاشنه کیرمه‌مش بولنمق ، تشکلات وصحتی هر اقلیمده فعال خدمته مساعد اولمق ، وقصورسز براخلاق وسجیه صاحبی اولمق وعائله‌سی هیچ برسوء حال وشهرت صاحبی اولمه‌مق.

٣ — طالبلر ، نفوس تذکره‌سی وشهادتنامه ویا تحصیل وثیقه‌سی صورت مصدقه‌لریله ایکی سنه‌یی تجاوز ایتمه‌مش آلتی شهادتنامه‌سنی وکندیسنك وعائله‌سنك سوء حال ایله مألوف ومشتهر اولمدقلرینه دائر حکومتجه مصدق فوطوغرافلی علم وخبری ومکتبه قبول اولندیغی تقدیرده عسکری قوانین ونظامات وتعلیماتلری تاماً وعیناً مقبول ایتدیکنی ناطق ولیسنك وکندیسنك برتعهد سندینی وسلسل البول ، غشی ، نوبات اختلاجیه ، صرعه ، وسائر فی المنام خسته‌لقلریله معلول اولمدقلرینه دائر ولیلرینك تعهدنامه‌لرینی استدعالرینه ربطاً استانبولده حربیه مکتبی مدیریتنه ، طشره‌ده بولنانلر محلی الك بیوك عسکری قوماندان ویا آمر ویا شعبه ریاستنه مراجعت ایده‌جکلردر.

٤ — مکتبه کیرنجه‌یه قدر مصارف راهیه وسائر بالعموم مصرف کندیلرینه عائددر.

٥ — امتحانله طالب اولانلر : تورکجه وادبیات ، فرانسزجه ، آلمانجه ، ویا انکلیزجه‌دن بریسی ، تاریخ ، جغرافیا ، ارضیات ، فیزیق ، جبر ، هندسه رسم خطی ، اجتماعیات ، میخانیك ، قوزموغرافیا ، مثلثات ، کیمیا ، وتربیهٔ بدنیه وتام دوره‌لی لیسه معادلی اجنبی مکتبلرندن باشهادتنامه نشئت ایدنلر یالکز تورکجه‌دن تحریری وشفاهی امتحان ایدیله‌جکلر ، ولیسه‌لر مأذونی بلاامتحان قبول اولنه‌جقلردر.

٦ — مکتبه قبول اولنان طلبه‌یه عملی صنفك ختامنده تعلیماتنامه‌نك ٢٢ نجی ماده‌سی موجبنجه قدملی چاوش معاشی (٢٥٠٠) غروش وبریلیر. ٣٢٧

فوطوتورك

صباحدن کیجه یاریسنه قدر هر ساعتده رسم چکیلیر. ١٣٤

دنیانك الك مشهور زینت ساعتلری

مغازه‌مزه کلدی

آمریقا ساعت فابریقه‌لرنده چالیشمش مقتدر اوسته‌مزده تعمیراتی درعهده ایدر.

بحالی محمود برادرلر

عدالت سرایی قارشیسنده ظفر تجارتخانه‌سنده

صاتیلق ، کرالق باغلر وکوشکلر ، عرصه‌لر

بنا انشاسی مناقصه‌سی

اعمالات حربیه مدیریت عمومیه‌سی مبایعات قومیسیونندن :

بخشی خانده تعمیر ویکیدن یاپدیریله‌جق ایکی بنانك انشاسی قپالی ظرفله مناقصه‌یه وضع ایدلمش و ١١ نیسان پازار کونی احالهٔ قطعیه‌سی مقرر بولنمشدر. طالبلرك شرطنامه‌سنی کورمك وتفصیلات آلمق اوزره آنقره‌ده مرکز مبایعات قومیسیونه وبوزده یدی بچق تأمینات مکتوبیله وثائق رسمیهٔ سائره‌یی حاوی ظرفلری یوم مذکورده ساعت اون بشدن اول مذکور قومیسیونه تودیع ایلملری. ٣٦١

بغدای مناقصه‌سی

مدافعهٔ ملیه مبایعات قومیسیونندن :

مرکز احتیاجی ایچون اللیشر بیکدن ١٠٠٠٠٠ سرت وینه اللیشر بیکدن ١٠٠٠٠٠ یموشاق که جمعاً ٢٠٠٠٠٠ کیلو بغدای قپالی ظرف اصولیله موقع مناقصه‌یه چیقارلمشدر. ٤ نیسان ٩٢٦ تاریخنه مصادف پازار ایرتسی کونی احاله‌سی یاپیله‌جقدر. اعطایه طالب اولانلرك شرائطی آکلامق اوزره هر کون لوازمات عمومیه مرکز مبایعات قومیسیونه مراجعت ومناقصه‌یه اشتراك ایچونده احاله کونی ساعت اون بش بچقدن اول مظروف تکلیفنامه‌لریله تأميناتلری دیکر بر مظروف داخلنده اوله‌رق مقبوض مقابلنده مذکور قومیسیون ریاستنه تسلیم ایلملری. ٢٤١

[١٢ اوطه‌لی کیرالق خانه]

عدلیه وکالتی سوقاغنده الکتریق تأسیساتی موجود وعندالحاجه ایکی‌یه قابل تقسیم اون ایکی اوطه اوچ مطبخ وحولی ومشتملات سائره‌یی حاوی خانه کیرالقدر طالبلرك تحته قلعه‌ده تفنك تجارانندن یابان آبادلی علی رضا افندی‌یه مراجعتلری اعلان اولنور. ٤٠٦

أوآرانیور

دوائر مرکزیه‌یه ممکن مرتبه یقین موقعده ایکی ویا اوچ اوطه بر مطبخدن عبارت قوللانیشلی [illegible] اولوبده کیرایه ویرمك ایسته‌ینلرك تجارت [illegible] قلم مخصوص مدیریتندن مراجعت ایتملری ٤٥٦

کیرالق بك غازینوسی

استانبول املاك ملیه مدیریتندن :

بوغازایچنده وبك ترامواي کذرکاهنده کائن آلتی دونم وبیك درتیوز کسور زراع باغچه‌یی حاوی املاك ملیه‌دن معروف بك غازینوسی مشتملاتیله برابر اوچ سنه مدتله وقپالی ظرف اصولیله یکیدن ایجاره ویرلمك اوزره ٢٤ مارت ٩٢٦ تاریخندن اعتباراً یکرمی کون مدتله مزایده‌یه وضع ایدلمشدر. سنوی بش بیك بشیوز لیرا ایجار سابقی بولنان مذکور غازینونك مدت ایجاری اوچ سنه‌در. بدلی حدلایق کورلدیکی تقدیرده احالهٔ قطعیه‌سی ١١ نیسان ٩٢٦ تاریخنه مصادف پازار ایرتسی کونی ساعت اون بشده استانبول دفتردارلغنده متشکل قومیسیون مخصوصده اجرا ایدیله‌جکدر. تودیع ایدیله‌جك تکلیف ظرفلرینك صورت تنظیم واعطاسی بروجه زیر ایضاح اولنور :

١ — تکلیف ظرفلری ایکی قطعه اوله‌جقدر. بونلردن برینه قبول ایدیله‌جك بدل ایجار سنوی مقدارینی حاوی تکلیفنامه وضع ایله قپادیله‌جق اوزری مهرلندکدن و طالبك اسمی یازلدقدنصکره ایکنجی ظرفه قونیله‌جقدر.

٢ — بو تکلیفله برابر مذکور غازینونك سنوی ایجار سابقنك اوچ سنه‌لکی اوزرندن دیپوزیتو اوله‌رق یوزده یدی بچق نسبتنده نقدك ویاقیمت محرره‌سی اوزرندن استقراض داخلی تحویلنك ویا بورسه فیأتندن یوزده اون نقصانیله دیکر ملی اسهام وتحویلاتك مالصندوغنه تسلیم ایدلدیکنی ناطق مقبوض ویا معتبر بر بانقه کفالت مکتوبی وضع ایدیله‌رك قپادیله‌جق واوزرینه [بك غازینو سنك ایجار مزایده‌سنك اشتراکنه عائد تکلیف ظرفیدر] اشارتیله مذکور قومیسیونه اعطا اولنه‌جقدر.

٣ — تکلیف ظرفلری سالف الذکر تعیین اولنان یوم وساعته قدر قبول اولنوب بو مدتك مروریندن صکره قبول اولنمیه‌جقدر.

٤ — مزایده‌یه اشتراك ایدن ذوات مزایده واحاله قانوننده‌کی احکام متنوعه‌یی قبول ایتمش عد اولنور.

٥ — بوبابده‌کی شرائط عمومیه وخصوصیه حقنده دها فضله معلومات استحصالنی آرزو ایدن ذواتك وقت مذکوردن مقدم املاك ملیه اداره‌سنه مراجعت ایتملری ٥٤١

چوق مهمدر

مزروعاتك نشوونماسنده طوپراغك حائز اولدیغی قوی انتانیه‌دن الك مهمی صودر. شمدی‌یه قدر یاغمور یاغدیرمق خصوصنده انسانلرك آرزووارده‌سی تأثیر ایتمامکده ، یاغمورك موسم ومقدار نزولی تاماً طبیعتك کیف وارادهسنه تابع بولنقده ایدی. ماضیده غیر ممکن کورونن شیئلر الیوم فن زراعتك سایهٔ انکشافنده ممکن اولمقده‌در. شویله‌که بوکون هر چفتجی صنعی یاغمور جهازی استعمال ایتمك شرطیله تارلاسی اوزرینه هر ایستدیکی زمان احتیاجی نسبتنده یاغمور یاغدیره‌بیلیر. اشبو جهاز سایه‌سنده بالخاصه پتاتس ، توتون ، فصولیه ، نوخود ، بزالیه ، مرجمك پانجار وهر درلو سبزه ایله پاموق زرعیاتنده استحصال اولنان فوائد عظیمدر. صنعی یاغمورله اروا ایدیلن اراضی وسطی اوله‌رق ایکی قات محصول ویرر.

استانبولده غلطه‌ده عرب جامعی جوارنده یمنیجیلر سوقاغنك ٦٣ – ٦٥ نومرولی تورکیه شعبهٔ مرکزیه‌سنه مراجعت بویورلدیغی تقدیرده تکلیفمزی الك اهون شرائطله تقدیم ایدرز.

«هوفرشرانتس» ك

بایرام اکلنجه‌لری ایچون رخصتیه آلمالیدر

شهر امانتندن :

بایرامده صالنجاق ، آتلی قارنجه ، دونمه دولاب وسائره بوکبی اکلنجه‌لر ایچون رخصتیه آلنمسی لازمدر. رخصت رسمیه‌یی حائز اولمیانلر حقنده معاملهٔ قانونیه ایفا ایدیله‌جکی اعلان اولنور د ٤٦٣

بولوادین حکومت قوناغنك انشاسی مناقصه‌سی

بولوادینده دردست انشا بولنان (اون ایکی بیك یوز طقسان سکز) لیرا بدل کشفلی حکومت قوناغنك نواقص انشا آتی ٢٣ مارت ١٩٢٦ تاریخندن اعتباراً یکرمی کون مدتله قپالی ظرف اصولیله مناقصه‌یه قونلمشدر :

١ — مدت انشاآت تاریخ احاله‌دن اعتباراً بش آیدر.

٢ — بولوادین قضاسی هیئت اداره‌سنه اعطا اولونه‌جق تکلیف ظرفلری ایکی قطعه اوله‌جقدر. بونلردن برینه قبول ایدیله‌جك بدل مناقصه مقدارینی محرر تکلیفنامه وضع ایله قپادیله‌جق و تمهیر ایدلدکدنصکره اوزرینه طالبلرك اسمی یازلدقدنصکره ایکنجی ظرفه قونیله‌جقدر. بونکله برابر بدل مناقصه‌نك یوزده یدی بچقی نسبتنده اولان مبالغك نقد وقیمت محرره‌سی اوزرندن استقراض داخلی تحویلاتی ویا بورسه فیأتندن یوزده اون نقصانیله دیکر ملی اسهام تحویلاتنك مالصندیغنه تسلیم ایدلدیکنی ناطق مقبوض ویا معتبر بر بانقه‌نك کفالت مکتوبی دخی وضع ایدیله‌رك قپادیله‌جق واوزرینه (بولوادین قضاسی حکومت قوناغنك بقیهٔ انشا آتی مناقصه‌سنه عائد اولدیغی) اشارتیله ، اعطا ایدیله‌جکدر.

٣ — ظرفلرك قبولی یوم احاله اولان ١١ نیسان ١٩٢٦ پازار کونی ساعت دردندن اون آلتی‌یه قدر دوام ایده‌جکدر. بومدتك مروروندنصکره تکلیف قبول ایدلیه‌جکدر. اعطا اولونان ظارفلر هیئت اداره حضورنده علی الاصول آچیلوب تکلیفنامه‌لر تدقیق ایدیله‌جك وویریلان الك نقصان بدل حدلایق کورلدیکی تقدیرده افاده‌سی قراره ربط ایدیله‌جکدر. دیکرلری صاحبلرینه اعاده اولنه‌جقدر. بونکله برابر درمیان اولنان تکلیفاتی قبولده وویریلان بدلی حدلایق عدایله احاله قراری اتخاذ ایتمکده ویاتأخیر ایله اولبابده‌کی شرائطی تبدیل ویکیدن مناقصه‌یه وضع ایلمکده هیئت اداره صلاحیتداردر.

٤ — مناقصه‌یه اشتراکله تکلیفنامه ویرن ذوات مناقصه و احاله قانوننده‌کی احکام متنوعه‌یی قبول ایتمش عد اولنه‌جقدر.

٥ — بوبابده‌کی کشفنامه‌یی کورمك وفضله معلومات استحصالنی ارزو ایدنلرك قضا هیئت اداره‌سنه تاریخ مذکوردن اول مراجعت ایلملری لازمدر. ٤٥١

بلغور ، شکر وسائره مناقصه‌سی

مدافعهٔ ملیه مبایعات قومیسیونندن :

قیمه‌سی	جنسی	احاله تاریخی
٤٠,٠٠٠	بولغور	٩ نیسان – ٩٢٦
٣٠,٠٠٠	شکر	٦ » »
١٠,٠٠٠	غاز	٧ » »

مرکز احتیاجی ایچون بالاده مقادیریله خذالرنده یوم احاله‌لری کوستریلن اوچ قلم ارزاق قپالی ظرف اصولیله موقع مناقصه‌یه چیقارلمشدر. اعطایه طالب اولانلرك شرائطی آکلامق اوزره هر کون لوازمات عمومیه مبایعات قومیسیونه مراجعت ومناقصه‌یه اشتراك ایچونده احاله کونی ساعت اونبش بچق اولده مظروف تکلیفنامه‌لریله تأميناتلری دیکر بر مظروف داخلنده اوله‌رق مقبوض مقابلنده مذکور قومیسیون ریاستنه تسلیم أیلمه‌لری. ٢٤٠

هدیه‌لك أشیا واویونجاق سرکیسی

بالق یازارنده

شرق اشیا پازاری

بوکره یکیدن کشاد ایلدیکی هدیه‌لك واویونجاق دائره‌لرنده فوق العاده زنکین چشیدلری حاوی بر سرکی ترتیب ایلمشدر. محترم مشتریلریمزك بومهم فرصتی قاچیرمامالری وهرحالده سرکیمزی بردفعه زیارت بیورمکزی توصیه ایلرز.

اسکیشهر چفتجی بانقه‌سی تورك آنونیم شرکتندن

اسکیشهر چفتجی بانقه‌سی تورك آنونیم شرکتی حصه‌داران هیئت عمومیه‌سنك نظامنامهٔ داخلیمزك یکرمی دردنجی ماده‌سی موجبنجه هر سنه نیسانك اون بشنده صورت عادیه‌ده اجتماعی ضروری ایسه‌ده تاریخ مذبور بایرامه تصادف ایتمسنه مبنی یوم اجتماع ٢١ نیسان ٩٢٦ تاریخنه مصادف چهارشنبه کوننه تعلیق ایدلمش اولدیغندن حصه‌داران هیئت عمومیه‌سی یوم مذکورده اسکیشهر طاش باشنده کائن ادارهٔ مرکزیه‌سنده زوالی ساعت ١٤ ده بشنجی دفعه اولارق علی العاده عقد واجتماع ایلیه‌جکندن اصالةً ویا وکالةً لااقل [illegible] حصه‌یه مالك حصه‌دارانك یوم اجتماعدن مقدم اون کون ظرفنده حصه سندلرینی حاملاً بانقه‌یه مراجعتله سندات مذکوره‌یی مأمور مخصوصنه تسلیم ایلملرینی رجا وهیئت عمومیه روزنامهٔ مذاکراتی بروجه زیر اعلان اولنور :

روزنامهٔ مذاکره

١ — مجلس اداره لایحه‌سی

٢ — مفتش راپوری

٣ — ٣٤١ – ١٩٢٥ سنه‌سی بلانچوسنك تدقیق وتصدیقی

٤ — سنهٔ حالیه ایچون بر ، ویا متعدد مفتش انتخابیله اجرتنك تعیینی

١٢٦

رمضانیه‌لك چشیدلرمز

مأمورین قوئوپراتیف شرکتندن :

هر اوچ کونده بر رمضانیه‌لك تازه مماللرمز کلمکده‌در. حاجی بکرك مختلف انواع رچللریله شروبلری وهرنوع پنیر ، زیتون یرلی ، فرانسز وایتالیان معمولاتی مقارنه‌لر فنورلر ومختلف الجنس چوربالقلر وقرمه اعمالی ایچون آوروپانك مشهور بمن توزلری وچوجقلر ایچون سوتلی اونلرمز ورد چوق یکی چشیدلرمز کلمشدر.

المزده کافی غازمزده واردر احتکارك اوکنه کچمك ایچون ترتیبات آلنمشدر.

اودونمز بیتمك اوزره‌در نیسانه قدر احتیاجی اولانلر اودونلرینی تدارك ایتملیدرلر.

یکی چیقولاته ، بیسکوی وقالیفورنیانك مشهور عنش قونسروه‌لرمز کلمشدر.

قیصرینك الك مشهور ونفیس پاصدیرمه‌سی الك اهون فیأتله مغازه‌مزده صاتیلمقده‌در. زیتون یاغی وصابون وزیتون فیأتلرنده برهفته‌دنبری یوزده اون بش ترفع واردر.

نیسانك برنجی کونی فیأتلری آرتدیره‌جغمزدن بالخاصه حصه‌دارلرمز بو فرصتدن استفاده ایتملیدر.

اوچ سلندیر ماکینستی آرانیور

چوروم ولایتی باش مهندسلکندن :

دولت وولایت یوللرنده استعمال اولنمقی اوزره موجود اوچ بخارلی سلندیر ایچون صاحب اختصاص و مستقیم الاطوار اوچ ماکینسته احتیاج واردر. درجهٔ سعی و غیرتلری کورولدکجه تزیید اولنمق اوزره شیمدیلك کندیلرینه طقسان لیرا اجرت ویریله‌جکدر. طالب اولانلر حامل بولندقلری وثائق صورت مصدقه‌لرینی ٣٠ نیسان ٩٢٦ تاریخنه قدر بااستدعا چوروم ولایتنه کوندرملیدرلر. ٤٦٨

قویونلریکزی اولومدن قورتاریکز

دیتول ، دیتول ، دیتول

کله‌بك خسته‌لغنه قارشی **دیتول** بقا علاجیدر.

تقلیدلرینه دقت ایدیکز

محل فروختی : غلطه‌ده چینیلی رختیم خانده ٢ نجی قات ١٣ زراعت بانقه‌سی شعباتی بالعموم اجزاخانه‌لرله اجزا ده‌پولری. ٤١٧

قاچیرلمیه‌جق فرصت

جبه‌جی‌نك معتنا وهوادار موقعنده وسیواس خطی جبه‌جی کچیدینك « تقریباً » « ١٠٠ » مترو قدر جنوبده کراسته فابریقه‌سنه متصل اراضی پارچه اولارق صاتیلقدر طالبلرك آنقره سیواس دمیریولی تفتیش کاتبی مصطفی افندی‌یه مراجعتلری. ٤٥٨

بایرام یری

حمام اوکنده هرسنه بایرام محللی اوله‌رق ایجار ایدیلن عرصه بو سنه حمام مستأجری طرفندن باغچه حالنه افراغ ایدلدیکندن محل مذکوره قریب ووسعتی اعتباریله صالنجاق و سائره وضعنه دها مساعد اولان وقف حمید تارلاسی بایرام ایچون کیرایه ویرلمك اوزره ٥ نیسان ١٩٢٦ تاریخنده پازار ایرتسی کونی الافرانقه ساعت اوچده احالهٔ قطعیه‌سی اجرا ایدیله‌جکندن طالب اولانلرك آنقره اوقاف مدیریتنه مراجعت ایلملری ٤٣٨

ارزاق مبایعه‌سی

مدافعهٔ ملیه مبایعات قومیسیونندن :

قیه	
٣٤٥٨	شکر
٨٢٣٠	غاز
٢٨٩	زیتون یاغی
٩٦	صابون
٩٢٢٥	منغال کوموری

مرکز مؤسسات صحیه احتیاجی ایچون پازارلق صورتیله مبایعه‌سی اعلان ایدیلوب طالب ظهور ایتمامسندن دولایی تعلیق ایدیلن بالاده محرر المقدار بش قلم ارزاق و سائره‌نك پازارلغی ١ نیسان ٩٢٦ تاریخنه مصادف پنجشنبه کونی یاپیله‌جقدر. اعطایه طالب اولنلرك شرائطی آکلامق اوزره هر کون و پازارلغه اشتراك ایچونده یوم مذکورده ساعت اون بش اولده تأميناتلرینی مستصحباً لوازمات عمومیه مرکز مبایعات قومیسیونه مراجعتلری. ٤٤٢

انشاآت مناقصه‌سی

مالیه وکالتندن :

تورکیا بیوك ملت مجلسی بناسنك شرق جبهه‌سنه علاوةً ویکیدن انشا ایدلك صورتیله وقپالی ظرفله مناقصه‌یه قونیلان بنا ایله اسکی حکومت قوناغی آرقه‌سنده‌کی غاراژ یانینه مجدداً انشا ایدیله‌جك دیکر بنایه ظهور ایدن طالبلر طرفندن ویریلان بدلات حدلایق کورلمامش اولدیغندن هرایکی بنانك قانون مخصوصنه توفیقاً پازارلق صورتیله احاله‌سی تقرر ایتمشدر. طالبلرك ماه حاضرك ٣١ نجی چهارشنبه کونی ساعت اون درتده مالیه املاك ملیه مدیریتنده متشکل قومیسیون مخصوصنه مراجعتلری. ٤٥٢