نومرو : ۱٦٩٤

آبونه شرائطی

سنه‌لکی ۱۱۰۰ ، آلتی آیلغی ٦۰۰ ، اوچ آیلغی ۳۲۵ غروشدر .
اجنبی مملکتلرینه سنه‌لکی ۲۰۰۰ ، آلتی آیلغی ۱۱۰۰ غروشدر . اوچ آیلغی یوقدر .

قیمت مقدره‌سز مکتوب ایچنده کوندریلن پاره‌لرك ضیاعندن اداره‌جه مسئولیت قبول اولوناماز .

نشر ایدیلن اعلانلرك محتویاتندن دولایی مسئولیت قبول ایدیلمز .

حاکمیت ملیه

آلتنجی سنه

مطبعه و اداره‌خانه‌سی
آنقره ، چانقیری جاده‌سنده دائرهٔ مخصوصه
رسمی تلفون وتلغراف آدرسی : « آنقره حاکمیت ملیه »

غزته واداره‌خانه‌یه عائد هر نوع اوراق اداره مدیریتی نامنه کوندرلملیدر .

اعلان شرائطی اداره مدیریتی ایله قرارلاشدیریلیر .

نسخه‌سی ۳ غروشدر | ۹ رمضان ۱۳٤٤ | صالی | ۲۳ مارت ۱۹۲٦ | نسخه‌سی ۳ غروشدر

بویوك غازینك خاطراتندن صحیفه‌لر

بویوك غازیمز آلمانیا سیاحتنده

وحیدالدین ، پادشاه نامنه اعادهٔ زیارت ایچون آلمانیا قرارکاه عمومیسنه دوغری یوله چیقیور - غازیمزك ولیعهد سرایینده ایلك انطباعی

— ۱۲ — [مابعد]

ناجی پاشا ، شیمدی قول اردو قوماندانی ، مکتب حربیه‌ده بم تربیهٔ عسکریه خواجه‌مدی ، او زمان ظن ایدرم میرآلای ناجی بك ، اونكده وحیدالدینه برابر بولونمسی تنسیب اولونمشیدی . بر کون حرکتمزدن اول وحیدالدینك سراینده بولشدق . بزی سرایك ایچنده عرب حاصیرلریله اورتولمش بر صالونه آچیلان قاپیدن بر اوطه‌یه صوقدیلر . ردینغوتلی آدملرله دولو اولان اوطه‌نك اشیاسی بر قناپه ایله قناپه‌نك ایکی طرفنده بر قولتوقدن عبارتدی . هنوز کیردیکمز بو اوطه‌ده آیاقده دورر کن ، چوق لاابالی کورونن ردینغوتلی آدملرك ایچنده دیکر بر ردینغوتلی پیدا اولدی . بویکی کلنك کیم اولدیغنی ، نه اولدیغنی و نه اولمق لازم کلدیکنی نه بن نه‌ده آرقداشم فرق ایتمه‌دك . ایچری‌یه کیردی ، بزم بولوندیغمز طرفه توجه ایتدی ، قناپه‌نك کوشه‌سنه اوطوردی . بن قارشیسنده‌کی قولتوغه اوطوردم ، متناظر قولتوغی ناجی پاشا اشغال ایتدی . بوذات بردفعه کوزلرینی قاپادی ، درین بر وجده دالدی ، نه‌دن صوکره تکرار کوزلرینی آچدی ، بزه لطفاً التفات ایتدی ،

— سزکله مشرف اولدم ، ممنونم .

تکرار کوزلرینی قاپادی ، بو نازکانه سوزلره جواب ویرمکه حاضرلانیرکن ، بیهوش برشخصیتك حضورنده بولوندیغمی فرق ایتدم ؛ جواب ویرمکمی ، یوقسه ویرمه‌مکمی لازم کلدیکنده تردد ایتدم . ناجی پاشانك یوزینه باقدم ، اوده چوق دورغوندی . اونده بردفعه داها تکلم قدرتی موجود اولوب اولمادیغنی آکلامق ایچون بکله‌مکی ترجیح ایتدم . براز صوکره کوزلرینی آچدی : « — سیاحت ایده‌جکسز ، دیدی ، دکلی ؟ »

بن چوق صیقلمش ، چوق معذب برحالده : « — اوت ، سیاحت ایده‌جکز ! » دیدم . اعتراف ایده‌یم ، که برمجنونله قارشی بولوندیغمی درعقب حس ایتمش ، فضله منطق مکالمه‌یه کیریشمکدن کندیمی منع ایتمشیدم . همان آیاغه قالقوب دیدم ، که :

« — افندی حضرتلری ، برابر سیاحت ایده‌جکز ؛ سیاحت ایکی کون صوکره باشلایه‌جقدر . پنجشنبه آقشامی غارده حاضر بولونه‌جقسکز . اورادن حرکت ایده‌جکز . »

وداع ایتدك وچیقدق . مکلف بر سرای آرابه‌سنه بینمشیدك . ناجی پاشا ایله آرامزده تقریباً شویله بر محاوره اولدی :

— زواللی ، بدبخت ، شایان مرحمت ... بونلرله نه اولابیلیر ؟

— اویله‌در .

— بو زواللی یارین پادشاه اولاجقدر ، کندیسندن نه بکله‌نه بیلیر ؟

— هیچ ...

— بزکه عقلمز ، منطقمز واردر ؛ بزکه مملکتك مقدراتنی ، حالنی و آتیسنی آکلامش انسانلرز ، نه یاپه‌بیلیرز ؟

ناجی پاشا : « — کوچ » دیدی .

— ۱۳ —

پنجشنبه آقشامی غاره کتدم . یالکز دها اول وحیدالدینك اطرافنده‌کی آدملره خبر کوندرمشدم ، که بزم سیاحتمز نوعماً عسکری بر سیاحت اولاجقدر ؛ ذات عالی اونیفورمه‌سنی کیملیدر . غاره کلدیکم وقت وحیدالدینك سیویل کیینمش اولدیغنی کوردم . ولیعهدك تشریفاتجیسی اولان احسان بك اسمنده بر آدم واردی ، کندیسنه دیدم ، که : « — بن ولیعهد حضرتلرینك اونیفورمه کیمسی ایچون خبر یوللامشدم . سویله‌مه‌دیکزمی ؟ » بکا ، سرای عنعنه‌لرینك ویردیکی بر غرور ایله :

— سز کیم اولویورسکز ؟ دیدی .

— بن سکا کیم اولدیغمی ایضاح ایده‌جك وضعیتده دکلم . یالکز صورییورم : بن سکا ولیعهد حضرتلرینك اونیفورمه کیمسی ایچون سویله‌دم ، سن کندیسنه سویله‌دکمی ، سویله‌مه‌دکمی ؟

بو جمله‌لری بر آز سرتجه تلفظ ایتدم . او زمان بکا جواب ویرمکه مجبور قالدی :

— بن سویله‌دم ، فقط یاپمادی .

— نیچون یاپمادی ؟

— مساعده ایدرسه‌کز ، ایضاح ایده‌یم ، دیدی .

آکلادیغمه کوره ولیعهده فریقلق رتبه‌سی توجیه اولونمش ؛ صوکره میرلوا اولدیغنی بیلدیرمشلر ؛ اوده بوندن مغبر اولارق ، مادام که بندن ایلك رتبه‌یی نزع ایتمشلر ، ایکنجی رتبه‌یه تنزل ایتم ، دیمش و هیچ بر رتبه‌یه لایق اولمایان وحیدالدین ایشته بو صورتله غاره سیویل کلمکی ترجیح ایتمش .

بینه‌جکمز ترن حاضردی . بر عسکری مفرزه ، صف حرب نظامنده ، ولیعهدی تشییعه منتظردی . ولیعهدك یانه یاقلاشدم ، باش قوماندان وکیلی انور پاشاده اوراده ایدی :

— بو عسکر سزی تشییع ایچون حاضردر ، کندیلرینی سلاملایکز ، دیدم .

وحیدالدین یوزمه باقدی ، بو باقیشی ایله : « — نصل ؟ » دیمك ایسته‌یوردی . اشارت ایتدم : « — سز یورویکز ، آرقه‌کزدن بز کله‌جکز . »

وحیدالدین عسکرك اوکندن کچرکن ایکی اللری یوقاریده ، غیر طبیعی و غیر شعوری سلام ویره‌رك یورودی . کری‌یه دونوب ترنه بیندك .

ایچنه کیردیکمز صالونك پنجره‌لرینی آچدیرارق ، ترن حرکت ایده‌جکی صیره‌ده ، وحیدالدینه : « — بو پنجره‌دن عسکری و اهالی‌یی سلاملایکز ؟ » دیدم .

— نیچون لازممیدر ؟ دیدی .

— اوت لازمدر .

وحیدالدین نیم بی‌پروا اخطاراتمه رام اولمش کبی کورونه‌رك ، دیدیکمی یاپیوردی .

ترن استانبولی ترك ایتدی . وحیدالدین برابر بولوندیغمز صالونك کریسنده‌کی دیکر بر صالونده کندیسنه حاضرلانان قومپارتیمانه کیتدی . بنی براقدیغی صالون بکا قالدی ؛ بن بوراده یاتاجقدم .

دها اول ، وحیدالدینك چوق یاقینی رفیق بك اسمنده بر ذاته دیمشدم که : « — ایسته‌یورم ، وحیدالدینك یاقیننده یاتایم ، اونکله برابر بولونه‌یم و کندیسنی مطالعه ایده‌یم . »

بو آدم بکا اولا سوز ویرمشکن ، صوکره اویله بر ترتیب یاپمش ، که وحیدالدینك یاقین آدملری هر طرفه دولدیریلمش و بکا بحث ایتدیکی صالون قالمش . « — نیچون بویله یاپدیکز ؟ » دیدم . بکا کوزل بر جواب ویردی :

— افندمز بندکانی ایله هم قرین اولمق ایسته‌مز . ذات عالیکز افندمزی و اوده سزی راحتسز ایده‌بیلیر . بو سببله سزی اونك واغوننه متصل بر یرده بولوندیرمغی ترجیح ایتدم .

رفیق بکك سوزینی غیر معقول بولمادم . اوت لازمدی ، که وحیدالدینك یاقیننده اوشاقلر و رفیق بك ده او اوشاقلرك باشنده بولونسون !

ازمیرده پاشا و وکیلمزك ریاستی آلتنده بر اجتماع

جمهوریت خلق فرقه‌سی محفلنك کشادی

ازمیرلیلرك بویوك غازیمزه صارصیلماز مربوطیتلرینی و مملکتك تعالیسی ایچون مصروف اولان مساعیلرینی باش وکیلمز بویوك رئیس جمهوریمزه بیلدیردی

ازمیر ، ۲۲ (آ . آ) — باش وکیل پاشا حضرتلری دون اوکله‌دن صوکرا تجارت اوطه‌سنی زیارت ایتمشلر و تجارك مختلف اقتصادی مسائل حقنده ویردیکی ایضاحاته دائر بعض نوطلر آلمشلردر . عصمت پاشا اعضایه خطاباً بروجه آتی بیاناتده بولونمشلردر :

« بونلر دنیانك اقتصادی حیاتی هانکی مقیاسده ایسه اشته بورسه او جهازی بزده تأمینه مجبورز . دها زیاده بر سانده جمعیت حالنده غیرتلری برابر اکلیرك چالشمغه مجبورسکز . سزك مساعیکزله حکومتك مساعیسی یکدیکرینی اتمام ایده‌جکدر . سز بانی باشه بر موجودیتسکز . سزك اکسیکلکلریکزی حکومتك تدابیری تلافی ایده‌جك ظن ایدرسه‌کز هم سزه ، هم ده حکومته ضرر اولور . »

پاشا متعاقباً بورسه دائره‌سنی تشریف ایتمشلر و بر مدت استراحتدن صوکرا آقشام ساعت ۱۹ده آل سنجاق جمهوریت خلق فرقه‌سنك رسم کشادی مناسبتیله شرفلرینه کشیده ایدیلن ضیافتده حاضر بولونمشلردر . عدلیه وکیلی محمود اسعد بکله فخرالدین پاشا ، ازمیر مبعوثی حمدی ، آیدین مبعوثی مدحت بکلرده ضیافته مدعو بولونیورلردی . بو مناسبتله باش وکیل عصمت پاشا فرقه رئیس عمومیسی رئیس جمهور حضرتلرینه آتیده‌کی تلغرافنامه‌یی کشیده ایتمشلردر :

« جمهوریت خلق فرقه‌سنك اوچ نومرولو آل سنجاق محفلنك کشادی مناسبتیله ازمیر ولایتك بری و بحری بویوك اوردونك ارکانك اشتراکیله اجتماع ایدن جمهوریت خلق فرقه‌سی افرادی محترم رئیس عمومیلری رئیس جمهور حضرتلرینه صارصیلماز محبت و مربوطیتلرینی و مملکتك انکشاف و تعالیسی ایچون مصروف اولان و اولاجق اولان مساعیلرینی جامعه تعقیب ایچون حس ایتدکلری قوت و نشئه‌یی عرض و افاده ایتمکه متفقاً قرار ویرمشلردر . »

جمهوریت خلق فرقه‌سی رئیس عمومی وکیلی
عصمت

لهستان مطبوعاتنك امیدی

لهستان و جمعیت اقوام

لهستان مطبوعاتی ، ایلول اجتماعنده جمعیت اقوام اعضالغنه کیره‌بیله‌جکلرینی امید ایدییورلر

لهستانك جمعیت اقوامده‌کی وکالتنی یاپان
خارجیه ناظری اسقرژینسکی

وارشووا ، ۲۰ (آ . آ) — مطبوعات اسقرژینسکی‌نك جنوره‌ده‌کی خط حرکتنی تصویب ایتمکده‌در . شپاس غزته‌سی لهستانك نامزدلکی خصوصنده ایلولده موفقیت استحصال ایده‌بیله‌جك یکانه رجلك موسی الیه اولدیغنی یازییور .

عوام قاماراسنده بر سؤال

موصل مسئله‌سی

که‌نشورتی ، عوام قاماراسنده موصل مسئله‌سی مذاکره‌سنده نه صفحه‌ده اولدیغنی صورمش

استانبول ، ۲۲ (آ . آ) — عوام قاماره‌سنك ۱۷ مارت تاریخلی جلسه‌سنده که‌نشورتی طرفندن خارجیه مستشارینه آتیده‌کی سؤال ایراد ایدیلمشدر : « تورکیه - انکلتره آراسنده‌کی مذاکراتده بر کونا ترقی اولدیغنی بیان ایده‌بیلیرمیسکز ؟ انکلتره حکومتنك تمثیلی بو مذاکراتده سربستمیدر ؟ یاخود انکلتره تمثیلی جمعیت اقوام مجلسنك منحصراً موصل حقنده‌کی قراری اساسی اوزرنده مذاکره ایتمك ایچونمی تعلیمات آلمشدر . »

مستشار لوشه‌رلامیسون شو جوابی ویرمشدر : « تورکیه‌ده‌کی انکلیز سفیری محترم مبعوثك ایراد ایتدیکی سؤالك موضوعی حقنده حکومتله استشاره و تعاطی افکارده بولونمق اوزره لوندره‌یه عودت ایتمشدر . بو استشاره و مذاکراتك نتیجه‌سنه انتظاراً شمدیلك بیاناتده بولونمغه امکان یوقدر . »

استقلال محکمه‌سنده

آنقره ، ۲۲ (آ . آ) — استقلال محکمه‌سی بوکونده عسکر فراریلرینك و قسمی سفربرلکه اجابت ایتمه‌ین بعض اشخاصك استجوابنه دوام ایله‌مشدر .

زونغولداقلیلرك بویوك غازیمزه تعظیمی

زونغولداق هیئتی

هیئت رئیس جمهوریمزه عرض تعظیمات ایتدی

زونغولداق ولایتی اهالیسی نامنه بویوك غازیمزه حرمت و تعظیمات حسلرینی ابلاغه مأمور هیئت ، زونغولداق مبعوثی راغب بکله برلکده دون رئیس جمهور حضرتلرینك حضورلرینه قبول ایدیلمشدر .

هیئت رئیس جمهور حضرتلرینك نزدنده یکرمی بش دقیقه قدار قالمش و خلاصكار غازی رئیس جمهورلرینه قارشی حرمت و تعظیماتلرینی عرض ایله زونغولداغی تشریفلرینی استرحام ایتمشلردر .

رئیس جمهور حضرتلری بو دعوتدن ممنون اولارق ایلك فرصتده زونغولداغی تشریف ایده‌جکلرینی سویله‌مشلردر .

هیئت اعضاسی بالاخره باش وکالت و وکیل رفیق بك افندیله داخلیه وکیلنی زیارت ایتمشلردر .

هیئت ، زونغولداق مجلس عمومیسی و دائمی انجمنی اعضاسندن ارکلی قضاسی بلدیه‌سنی و جمهوریت خلق فرقه‌سی ولایت هیئت منتخبه‌سنی تمثیل ایدن تجارت و صنایع اوداسی رئیسی ابراهیم ادهم ، زونغولداق مجلس عمومیسی اعضاسندن دورك قضاسی بلدیه‌سنی تمثیل ایدن عزت ، زونغولداق بلدیه‌سنی و جمهوریت خلق فرقه‌سی ولایت هیئت منتخبه‌سنی تمثیل ایدن حسین فهمی ، جمهوریت خلق فرقه‌سی زونغولداق قضا هیئت منتخبه‌سنی و تورك اوجاغنی تمثیل ایدن احمد ؛ زونغولداق طیاره جمعیتی و معلملر برلکنی تمثیل ایدن زونغولداق غزته‌سی صاحبی و باش محرری طاهر قارا اوغوز ، بارطین قضاسی بلدیه‌سنی تمثیل ایدن خلیل ، جمهوریت خلق فرقه‌سی بارطین قضا هیئت منتخبه‌سنی تمثیل ایدن حسن ، بارطین تورك اوجاغنی تمثیل ایدن مصطفی ، بارطین معلملر برلکی و برله‌شمه یوردینی تمثیل غالب طوغرول بکلردن مرکبدر . هیئت اعضاسی بوکون دیکر وکالتلری زیارت و جمعه‌یه عودت ایده‌جکلردر .

یکی کابل سفیریمز

نبیل بك بومبای طریقیله کابله کیتمك اوزره استانبوله حرکت ایتدی

کابل سفیریمز نبیل بك

کابل سفیریمز نبیل بك دون رفاقتنده اوراق مأموری حاجی عارف بك اولدیغی حالده افغانستانه کیتمك اوزره استانبوله حرکت ایتمشدر . نبیل بك بومبای طریقیله محل مأموریتنه کیده‌جکدر . سفارت مأمورلرندن باش کاتب نظام الدین بکله ایکنجی کاتب کابلده بولونمقده‌درلر .

باش مقاله‌مز

ینه اسکی نغمه !

دونکی ملیتده ، شایان دقت بر خبر واردی . آمریقانك نویورق شهرنده « لوزان معاهده‌سنك تصدیقنه مانع اولمه جمعیتی » نامیله سیاسی بر جمعیت تشکیل ایدلمش . بو جمعیتك تورك دشمنی و ارمنی محبی بعض آمریقالیلر طرفندن یاپیلدیغنی ایضاحه لزوم یوقدر . اساساً ، جمعیتك مؤسسلرینی شویله بر کوزدن کچیرمك ، انسانه واضح بر فکر ویرییور . بو غریب جمعیت ، مقصد و غایه‌سنی ایضاح ایچون نشر ایتدیکی بر رساله‌ده تورکلر حقنده معتاد افترالره ، اسنادلره مراجعت ایتدکدن صکره بالخاصه ، تورکلك ارمنیلره قارشی یاپدیغی مخیل ظلملردن دم وورییور . بر بو یوغ پروپاغانداك حتی آلنفس آمریقاده بیله آرتق حسن تلقی ایدیله‌جکی دوردن ایچه اوزاقلاشدیغمزه قانعز .

بونلر ، اوله اوله یکی تورکیه‌یی ، بر تورلو اولدیغی کبی طانیمق ایسته‌مه‌ین خصملرمزك جان چکیشمه آثناسنده‌کی هذیانلری قبیلندن شیئلردر . بوکبی تشبثلره فضله بر اهمیت عطف ایتك شویله دورسون ، بالعکس عائل نشریاتك مملکتده وطنداشلرمز اوزرنده و حتی رسمی محافلده بیله ایقاظکار تأثیرلر یاپدیغنی ظن ایدییورز . آمریقاده بعض اشخاص و محافلك یکی تورکیه‌یی نه قدر آز طانیدیغنی کوسترمك ایچون بو جمعیتك غایه اولارق اورته‌یه قویدیغی ماده‌لره باقمق کافیدر . قاپیتولاسیونلرك احیاسی ، اقلیتلرك حقوقی ، بویوك ارمنستان تشکیلی . شبهه‌سز بو طلبلره پاراشانك کوزل مقابله‌سی ساده‌جه بر خندهٔ استخفافدر . آنجق ، خارجی عالمك بزه قارشی بسله‌دیکی تلقیاتی اولدیغی کبی بیلمك و او کا کوره تدبیر آلمق مجبوریتنده بولوندیغمزی ده اونوتمامق لازمدر . بزی ، دوغریدن دوغری‌یه اضرار ایتمسه بیله علیهمزده‌کی یا کادیش تلقیلر هر حالده دنیانك هیچ بر طرفنده یاشاتیلمامیلیدر . تاریخك بعض مملکتلرده میراث براقدیغی تورك علیهدارلغنی تماماً قالدیرمق بیلمك تورکك مدنی و وطنی بورجیدر . بو مناسبتله بر نقطه‌یی خاطرلاتمق ایسته‌رز ؛ آمریقاده لوزان معاهده‌سنك هنوز تصدیق ایدلمدیکی معلومدر . اوروپالیلره لوزان معاهده‌سنی تصدیق ایتدیرمك ایچون یاپیلان مجادله‌لری ، چکدیکمز مشکلاتی هنوز اونوتمادق . معاهده‌نك بوتون آوروپا دولتلرنجه رسماً تصدیق اولونمسنه رغماً اساسلرینك بوتون آوروپالیلرجه حسن تلقی و هضم ایدلدیکنی فرض ایتمیورز . عصرلردن بری تورکیه‌یه قیدسز و شرطسز تحکم ایتمکه آلیشمش اولان امپریالیست ذهنیتلی بعض آدملرك بو اعتیادی قولایلقله ترك ایتمه‌جکلرینه قانع اولمق لازمدر .

دیمك ایسته‌یورز ، که بو نقطه‌ده‌کی تیقظمز ، یالکز آمریقایه منحصر قالمسون . آوروپالیلر آراسنده عینی قناعتده بولونانلرك عددی ده استصغار ایدلیه‌جك قدر مهمدر . محقق اولان برشی دها وار ؛ یکی و اسکی دنیاده تورکیه‌نك عدالتنه ، تورکیه‌نك محاکمنه و بر کله ایله تورکیه‌نك اداره‌سنه قارشو صریح بر امنیتسزلك موجوددر . بونك بللی باشلی سببی قانونلرمزده آرتق اجنبیلر ایچون استثنائی بعض قیدلرك بولونمامسی یعنی قاپیتولاسیونلرك محکوم ایدلمسیدر . اونوتمامالی ، که اونلرك ایسته‌دیکی شی ، مساوات حقوقه مستند بر عدالت دکلدر ؛ اونلرك تورك محکمه‌لرندن ، تورك قانونلرندن بکله‌دیکی امنیت کندیلرینه خصوصی منفعتلر ، استثنائی مساعده‌لر بخش ایدن وضعیتدر . شیمدی ایسه اونلرك بو آرزولرینه جواب ویره‌میورز . فقط اونلرده انصاف و اذعان ایله دوشونملی دکلمیدرلر که بوکونکی ملی و جمهوری اداره‌مزك شعاری بوکبی غیر طبیعی و شرفسز وضعیتلری قبوله مانعدر .

ـ مرد مبعوثی
محمود

ازمیر پوسته و تلغراف باش مدیری
انور بك

[قیازیسی ایکنجی صحیفه‌نك برنجی ستوننده‌در]

ازميرده اعمار فعاليتى

ازميرك تلفونى

پوسته‌باش مديرى انور بك ازمير تلفونى مسأله‌سنك انتاجيله مشغولدر

ازمير پوسته وتلغراف باش مديرى انور بك مأذوناً بر قاچ كوندن برى شهريمزده بولونقده‌در. انور بك ازميرك يكى تلفون تأسيساتى حقنده غزته‌مزه شو ايضاحاتى ويرمشدر :

— ازمير تلفون تأسيساتك بوندن اوچ بچوق سنه مقدم ازمير بلديه‌سنه ويرلمش اولديغى معلومدر .

صحيه وكيلمزك بياناتى

معاونت اجتماعيه‌مز

يكى سنه بودجه‌سنه اللى معاينه وتداوى اوى تخصيصاتى داها قوندى

محترم صحيه وكيلمز دوقتور رفيق بك افندى تشكيلات صحيه‌مز حقنده غزته‌مزه بيانات آتيه‌ده بولونمشدر :

— مملكت تشكيلات وتأسيسات صحيه‌سى موازنهٔ عموميه، خصوصيه بلديه (شهرامانتلرى) اوللق اوزره اوچ قسمه تقسيم اولونور .

فرانسه‌نك ديونى

فرانسه ماليه ناظرى يكى بر پروژه حاضرلايور

صوك پوسته ايله كلن مورنينغ پوست غزته‌سنك پارس مخابر مخصوصى طرفندن شو معلومات ويرلمكده‌در :

فرانسه ماليه نظارتنده، بوآنه قدر مشهود اولمامش بر حيرتله مشاغل سائره ميانده ايلك بهار تصفيهٔ حساباتى ياپيلديغى كبى نظارت

زلزله فلاكتزده‌لرينه ياردیم

هلال احمر مركز عموميسى فلاكتزده‌لره واسع مقياسده ياردیمه قرار ويردى

حركت ارض غربى قره آغاجده‌كى تخريباتدن باشقه‌ده‌سيل ، الوبران ، قوم احشارى ، دارى ويران قريه‌لرنده‌ده عين زمانده بر چوق تخريبات ياپمشدر .

بوكويلرده سكسان بدى خانه تماماً يقيلمش اللى درت خانه‌ده قسماً منهدم اولمشدر . خسارات اللى بيك كسور ليرا تخمين اولونمقده‌در . اولرى يقيلوب آچيقده قالان عائله‌لرك برقسمى جوار كويلره كوندرلمكده‌در . بر قسمى‌ده ياپيلان باراقه‌لره مثابه محلره اسكان ايدلمشدر .

تورك اوجاقلرينك حياتى

سنه‌لك درنكلرينى عقدايده‌ن بالعموم اوجاقلر بويوك غازيمزه تعظيماتنى بيلديردى

مارتك ايلك جمعه‌سنده انعقادى مقتضى درنكلر و اون‌بشنجى ييل دونومى وسيله سيله مملكتك مختلف كوشه‌لرنده عددلرى ايكيوزبشه بالغ اولان تورك اوجاقلرندن ، تورك اوجاقلرى مركز هيئتنه و حمدالله صبحى بكه كلن چوق حرارتلى تلغرافلرده غازى وعصمت پاشاحضرتلريله تعظيماته واوجاقليلرك بويوك آغابكيسى حمدالله صبحى بكه حرمت ومحبت عرض اولونمقده‌در .

يونان رئيس جمهورلغى

استانبول ، ۲۲ (آ.آ) — آتنه‌دن نوس غزته‌سنه بيلديريليور : رئيس جمهور انتخابى ايچون فرقه‌لر آره‌سنده بويوك بررقابت واردر. شمديلك پانغالوس ، الكساندر زائيميس ، جنرال ماتقاس وهاجى كيرياقو رئيس جمهور نامزدلريدر .احوال ابى تقدير ايدن محافلك قناعتنه نظراً الكساندر زائيميس مستقبل رئيس جمهوردر . وەنيزه‌لوسك دوستلرينه زائيميسه مظاهرت ايتمكى توصيه ايتديكى تأمين اولونمقده‌در .

آتنه‌دن آپويوماتينى غزته‌سنه بيلديريليور : پارسدن يازيلديغنه كوره آوروپاده‌كى وەنيزه‌ليستلر وەنيزه‌لوسك رياست جمهوره انتخابنه چاليشيورلر .

فرانسه‌ده صوك مالى پروژه‌لر

كچن مقاله‌مزده (مجلس مبعوثانك بو اجتماع دوره‌سى ظرفنده تكليف ايديلن باشليجه درت پروژه‌دن ، سوسياليست ، قايو ، پەن‌لووه ودومەر پروژه‌لرندن بحث ايتمش وايلك اوچ پروژه آره‌سنده بر مقايسه ياپمشدق .

بو مقاله‌مزده بو اوچ پروژه اوزرنده بر آز توقف ايده‌جكز .

سوسياليست پروژه‌سنده حاكم اولان فكر هيچ شبهه‌سز سرمايه اوزرندن دوغرودن دوغرويه وبركى آلمق فكريدر. بو وبركى على العاده ودائمى بر وبركى دكل، فقط بردفعه‌يه مخصوص فوق العاده بر وبركى اولاجق وحاصلى منحصراً دولت ديوننك اطفاسنه تخصيص ايديله‌جكدى . بونك ايچون سوسياليستلر طرفندن تكليف اولنان اساس : «بالعموم

ديكر طرفدن سنوى ايرادينك يكونى ۷۰۰۰ فرانغى تجاوز ايدن برمكلف ايراد وبركيسنك مختلف صنفلرنده ويرديكى وبركيلره علاوةً يوزده ۲,۵۰ دن (۸) ه قدر كيدن نسبتلرده متمم بر وبركى ويره‌جكدر .

وراثت وبركيسنده‌ده اساسلى تعديلات تكليف ايدلمشدر. ارثاً انتقال ايدن ۱ فرانقدن ۵۰۰۰۰ فرانقه‌قدر اولان بالعموم ثروتلر اوزرندن انتقال رسمى وسائر خرجلر استيفا ايدلمزدن اول ٪ ۳ نسبتنده ، ۵۰۰ ميليون فرانغى تجاوز ايدن ثروتلر اوزرندن‌ده نهايت ٪ (۴۸) ه قدر چيقان نسبتلرده وراثت وبركيسى استيفا ايديله‌جكدر . علاوةً ٪ ۳ دن (۳۰) ه قدر تخالف ايدن نسبتلرده انتقال رسمى آلنه‌جقدر. فضله اولەرق حاصل صافيسى ۱۰۰۰۰۰ فرانغى تجاوز ايدن ميراث حصه‌لرى اوزرندن آيريجه ٪ ۸ دن

جمهوريت جاده‌سى بوسنه آچيليور

چانقايايه كيدن جاده‌نك ترن خطندن اعتباراً بركيلومترولق قسمى قرق مترو كنيشلكنده اولاجق و «جمهوريت جاده‌سى» اسمنى آلاجقدر

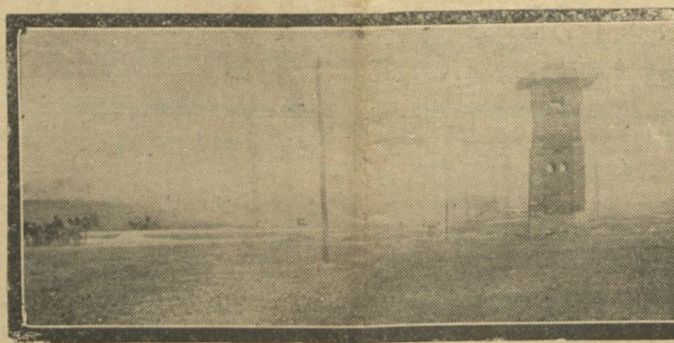

صوك دقيقه

استانبولده‌كى بحريه بناسى

استانبول ، ۲۲ (خصوصى مخابريمزدن) — يكى ليمان دائره‌سنك وضع اساس رسمى بوكون اجرا ايديلدى .

بنا درت قات اوزرينه انشا ايديله‌جك وايلولده بيته‌جكدر. ايلك تمل طاشنى تجارت وكالتى تجارت بحريه مديرى محمود جلال‌الدين بك قويدى. قربان كسيلدى . اوقونان دعادن صوكرا دعوتليلره پاسته وچاى اكرام ايديلدى .

استانبول قانالیزاسیونى

استانبول ، ۲۲ (خصوصى مخابريمزدن) — شهر امانتى عليهنده برچوق خشنودسزلقلر ودعوالر ظهورينه سبيت ويرن قاناليزاسيون انشا آتى تدقيق ايتمك اوزره بعض متخصصلردن مركب بر قوميسيون تشكيل ايدلمشدى. قوميسيونك ياپديغى تدقيقلر نهايت بولمشدر . راپور ، ايكى كونه قدر شهر امانتنه ويريله‌جكدر .

اطبا محادنت جمعيتنده

استانبول جمعيت بلديه‌سنده

استانبول ، ۲۲ (خصوصى مخابريمزدن) —

طیاره پیانقو بیلتلرندن برنجی كشیده ایچون بیلت آلمیانلر ایكنجی كشیده ده بر بیلتی اوچ لیرایه، اوچنجی كشیده ده درت بچق لیرایه، دردنجی كشیده ده آلتی لیرایه الخ آلابیله جكلردر. فرصتی قاچیرمایكز. شمدیدن بر بیلتی بر بچق لیرایه تدارك ایدیكز.

اورخون خرابه‌لرینه دائر بر اعتراض مناسبتیله

یك محترم بسیم آتالای بك افندی یه

بویوك ملت مجلسنك دونكی جلسه‌سنده قبول ایدیلن قانونلر

معارف تشكیلاتنه دائر قانونه ١٤٧ و اسپرتو و مشروبات كئولیه انحصاری قانونی ١٣٤ رأی

انشاآت مناقصه‌سی

اعمالات حربیه مدیریت عمومیه‌سی مبایعات قومیسیونندن :

سكز سنه سكز تقسیطله باغ خانه تارلا مزایده‌سی

آنقره دفترداراغندن :

باغ، خانه، ترلا مزایده‌سی

آنقره دفترداراغندن :

٤٦	دباغین محله‌سی بالاما برسوقاغی	خانه	٥	٧٥	٢٥٠٠	تحتانی برخراب اوطه فوقانی براوطه وارایسه‌ده خراب ومائل انهدامدر
٥٠	حاجی طوغان عبادداه جامعی	«	٣٨	٢٤٠	٤٠٠٠	« براوطه مطبخ اخور فوقانی براوطه وخلا
٤٣٦	اورته ایرانجی	باغ	٤٤	٧٥٠	١٠٠٠	الیوم بوز حالنده
٤٣٨	اشاغی ایرانجی	ترلا	١٠٧	١٢٥	١٠٠٠	« ترلا «
٤٤٠	«	باغ	١١٧	٢٥٠	١٥٠٠	« بوز «

٢١ مارت ـ ٩٢٦ تاریخنده احالۀ قطعیه‌سی اجرا قلنمق اوزره موقع مزایده‌یه وضع اولنان بالاده اوصاف عمومیه‌سی محرر خانه وباغلره طالب ظهور ایتمه‌مسنه بناءً احاله‌لری ٢٨ مارت ـ ٩٢٦ تاریخنده اجرا قلنمق اوزره مزایده‌لری بر هفته مدتله تمدید ایدلش اولدیغندن طالب اولانلرك ولایت املاك ملیه مدیریتنه مراجعتلری .

٣٧٥

آنقره اهالیٔ محترمه‌سنه

آنقره صیتمه مجادله‌سی ریاستندن :

صوك كونلرده آنقره‌ده هوا تبدللری صیق صیق تكرر ایتمكده‌در . بوحال كندیسنی ایی تداوی ایتدیرمه‌مش اسكی صیتمه‌لیلرده خسته‌لغك تكرارینی موجب اولور . عینی زمانده صیتمه موسمیده كلمكده‌در . وكالت ٣٤١ سنه‌سنده اولدیغی كبی آنقره‌ده آتیده‌كی محللرده صیتمه معاینه وتداوی‌اولرینی فعالیته باشلاتمشدر. بواولرده هركون ساعت ٩،٣٠ دن ١٢ یه قدر مراجعت ایدنلر مجاناً معاینه اولونورلر، صیتمه‌سی اولانلره مجاناً كنین ویریلیر .

وكالت محترم حلقمزك توصیه اولونان تدابیره توسل خصوصنده‌كی فوق العاده دقتنه استناداً بوسنه‌ده كمال دقتله صیتمه مجادله‌سنك استلزام ایلدیكی توصیه‌لره رعایت ایده‌جكنه امیدواردر.

معاینه وتدوی أولری :

١ ـــ ولایت صحیه ومعاونت اجتماعیه مدیریتنده
٢ ـــ تورك اوجاغنده
٣ ـــ قویون پازارنده
٤ ـــ سراجستان محله‌سنده

٣٨٠

محترم مشتریلرمزك نظر دقتنه

استانبولك ماهر مقاصدلری طرفندن صوك موده اوزرینه اعمال وجلب ایتدیكمز مختلف انكلیز قماشلرندن معمول قوستوملریمز وپاردوسولرمز وچوجوق قوستوملریمز كلمشدر . محترم مشتریلرمزك توجهنی قزانمق ایچون بویوك تنزیلات یاپمقده‌یز . بركره تجارتخانه‌مزه مشتریلرمزك زیارتی كافیدر.
آنقره جمهوریت اوتلی قارشوسنده ١٧ نومرولو وشعبه‌سی استانبول جاده‌سنده منات البسه‌جی
ابراهیم

شمندوفر مكتبنه اللی طلبه آلنه‌جق

نافعه وكالتندن :

آنقره ـ قیصری ـ سیواس ـ صامسون دمیریولنه مقتضی حركت وقطار مأمورلری یتشدیرلمك اوزره حیدر پاشاده كائن شمندوفر مكتبنه بالمسابقه اللی طلبه آلنه‌جقدن ١٧ نیسان ٩٢٦ تاریخنه قدر لازم اولان وثائق استحضار ایدرك مسابقه امتحانه داخل اولمق ایستیانلرك قبول شرائطی حقنده فضله معلومات آلمق ایچون آنقره ـ سیواس خطی انشاآت مدیریتنه مراجعتلری اعلان اولنور.

٣٧٦

كیریشخانه‌نك ایجاری

آنقره شهر امانتندن :

مذبحه جوارنده كائن كیریشخانه برسنه مدتله ایجاره ربط ایدیله‌جكدر . درت یوزلیرابدل سنوی ایله طالبی عهده‌سنده بولنان اشبو محله فضله‌سیله طالب اولانلرك ٢٥ مارت ٩٢٦ تاریخنه مصادف پنجشنبه كونی اون‌بشه قدر امور حسابیه مدیریتنه مراجعت اولونمسی .

٣٧١

كیرالق دائره‌لر

حمایهٔ اطفال جمعیتی طرفندن صمان پازاری جاده‌سی اوزرنده وغازی پاشا نمونه مكتبلری قارشوسنده انشا ایتدیرلمكده اولان قالوریفر ، الكتریق ، صو تأسیساتیله بانیو وسائره‌یی حاوی اون‌بش اوطه‌لی ایكی دائره حزیران صوكلرنده كیرایه ویریله‌جكدر . طالب اولانلرك شمدیدن حمایهٔ اطفال مركز عمومیسنه مراجعتلری اعلان اولنور.

دیپلوماضیاعی

٣٢٥ ـ ٣١ سجل ایله طب فاكولته‌سندن آلمش اولدیغم ١٢٩٨ تاریخنده ارضرومده متولد احمد حمدی بن رجب نامنه بر قطعه طبیب دیپلومام ضایع اولمشدر. یكیسنی آله‌جغمدن اسكیسنك حكمی اولمادیغی اعلان ایده‌رم .

٣٦٤

استانبول شكرجیسی

طورخان زاده مخدوملری

بالق پازاری جاده‌سنده ٦٩ نومرولو مغازه‌مزده محترم مشتریلرمزدن كوردیكمز رغبت فوق العاده‌یه بناءً رچل وشروبلریمز شكر وشكرلرلریمز دها انفس بر صورتده اعمال ایدلمشدر . مشترین كرام آغز طادیله معده‌لرینی بوزمقسزین یه‌جكلری رچل وشروبلرله شكر وشكرلرلرینی مطلقا مغازه‌مزدن آلمیدرلر .

٢٧٥

بالا محكمهٔ اصلیه‌سندن

اوجیلر قریه‌سندن عائشه بنت عبدالله‌ك زوج غائبی قریه‌دن كور اوغلی عبدالرحمن بن محمد ایله بینلرنده‌كی نكاحك فسخنه غیاباً ٢٧ شباط ٩٢٦ تاریخ و ١٠٣ نومرو ایله قرار ویرلدیكندن تبلیغ مقامنه قائم اولمق اوزره كیفیت اعلان اولنور .

استانبول دفترداراغنك اموال غیر منقوله‌یه عائد اعلاناتی

استانبول ولایتی دفترداراغندن :

غلطه سرای بناسی تحتنده یكیچارشو جاده‌سنده ١١ نومرولو غازاژ محلی ختام مقاوله‌سنه بناءً یكیدن برسنه مدتله ایجاره ویرلمك اوزره ١٧ مارت ٩٢٦ تاریخندن اعتباراً یكرمی كون مدتله مزایده‌یه وضع ایدلمشدر . سنوی ٢٥٥ لیرا ایجار سابقی بولنان مذكور محلك ٥ نیسان ٩٢٦ تاریخنه مصادف پازار ایرتسی كونی ساعت اون‌بشده استانبول دفترداراغنده متشكل قومیسیون حضورنده احالهٔ قطعیه‌سی مقرردر. استیجاره طالب اولانلرك وقت مذكوردن مقدم املاك ملیه اداره‌سنه مراجعت ایتملری .

§ سلحدار آغاده آغابوجاغنده چایردن مفرز ٨٠ دونم بوستان او چ سنه مدتله ایجاره ویرلمك اوزره ١٣ مارت ٩٢٦ تاریخندن اعتباراً یكرمی كون مدتله مزایده‌یه وضع ایدلمشدر . سنوی ٤٠ لیراده طالبی عهده‌سنده بولنان مذكور محلك بدلی استانبول دفترداراغنده متشكل قومیسیون مخصوصنجه حدلایق كورلدیكی تقدیرده ١ نیسان منه تاریخنه مصادف پنجشنبه كونی ساعت اون بشده احالهٔ قطعیه‌سی مقرردر. ضم ایله استیجاره طالب اولانلرك وقت مذكوردن مقدم املاك ملیه اداره‌سنه مراجعت ایتملری.

§ چیریجی جوارنده چورگجی چایرنده كلیم وكچه تطهیرینه مخصوص حوض محلی او چ سنه مدتله ایجاره ویرلمك اوزره ١٣ مارت ١٩٢٦ تاریخندن اعتباراً یكرمی كون مدتله مزایده‌یه وضع ایدلمشدر. سنوی اوتوز لیراده طالبی عهده‌سنده بولونان مذكور حوضك بدلی حدلایق كورلدیكی تقدیرده استانبول دفترداراغنده متشكل قومیسیون حضورنده ١ نیسان ١٩٢٦ تاریخنه مصادف پرشنبه كونی ساعت اون بشده احالهٔ قطعیه‌سی مقرردر. ضم ایله استیجاره طالب اولانلرك وقت مذكوردن مقدم املاك ملیه اداره‌سنه مراجعت ایتملری.

§ نشانطاشنده تشویقیه جاده‌سنده ١٤ ـ ١٦ نومرولو باغچه‌لردن مفرز درت یوز زراع معرباغچه‌كابه‌نك ختام مدت مقاوله‌سنه بناءً برسنه مدتله یكیدن ایجاره ویرلمك اوزره ١٧ مارت ٩٢٦ تاریخندن اعتباراً یكرمی كون مدتله مزایده‌یه وضع ایدلمشدر . سنوی یوزیكرمی لیرا ایجار سابق بولنان مذكور محلك ٥ نیسان ٩٢٦ تاریخنه مصادف پازار ایرتسی كونی ساعت اون بشده استانبول دفترداراغنده متشكل قومیسیون حضورنده احالهٔ قطعیه‌سی مقرردر. استیجاره طالب اولانلرك وقت مذكوردن مقدم املاك ملیه اداره‌سنه مراجعت ایتملری

§ سلمدار آغا چفتلكی مشتملاتندن پاشا پاره چایری اغا بوجاغنده چایردن مفرز آلتمش دونم بوستان او چ سنه مدتله ایجاره ویرلمك اوزره ١٣ مارت ٩٢٦ تاریخندن اعتباراً یكرمی كون مدتله مزایده‌یه وضع ایدلمشدر سنه‌لكی طقسان سكز لیراده طالبی عهده‌سنده بولنان مذكور محلك بدلی استانبول دفترداراغنده متشكل قومیسیون مخصوصنجه حدلایق كورلدیكی تقدیرده ١ نیسان ٩٢٦ تاریخنه مصادف پرشنبه كونی ساعت اون بشده احالهٔ قطعیه‌سی مقرردر . ضم ایله استیجاره طالب اولانلرك وقت مذكوردن مقدم املاك ملیه اداره‌سنه مراجعت ایتملری.

استملاك حقنده

شهر امانتندن :

لیرا	
٩٠٠٠	آتش اوغلی مغازه‌سی
١٩٠٠٠	قره‌صول اوغلی «
١٦٠٠٠	« «
٦٠٠٠	آیدین اوغلی «
٧٠٠٠	یانغجی زاده «
٢٢٠٠٠	دیون عمومیه دائره‌سی انباری
٨٠٠٠	قصاب اوغلی مغازه‌سی
١٥٠٠٠	یانغجی زاده علی ورقفاسی
٣٢٠٠٠	كوبه‌جی اوغلی مغازه‌سی
٢٠٠٠	قصاب اوغلی «
٢٠٠٠٠	بودخی

نافعه وكالتنجه دمیریولی استاسیونی ایچون استملاكی تقرر ایدن آنقره شمندوفر استاسیونده بولنان بالاده اسملری محرر مغازه‌لره استملاك قانونی موجبنجه تشكل ایدن هیئتجه تقدیر اولنان قیمت جدولنده كوسترلمش اولغله اصحاب املاكك اعتراضی وار ایسه استملاك قرارنامه‌سنك اوتنجی ماده‌سی موجبنجه سكز كون ظرفنده با استدعا مقام امانته مراجعت ایلملری اعلان اولونور .

٢٨١

دیش طبیبی بلومنفلد

پارس فاكولته‌سندن دیپلومالی

بك اوغلی ـ جادهٔ كبیر ـ ٣٠٣ نومرولو مصر آپارتمانك ایكنجی دائره‌سنده .

دیش طبیبی

طلعت مصطفی

دیش خسته‌لقلری ترقیات فنیهٔ حاضره‌یه توفیقاً غایت سریع و اساسلی صورتده تداوی ایدیلیر وهرنوع صنعی دیشلر اعمال اولنور .

دیسه طبیبی نجاتی

منحل طبیبلكلر

فنی كوزلكلر

قیصری‌یه اوطوموبیل

عجوه صابونلی مغازه وخانه

خلا طاشلری

بویاما مناقصه‌سی

بنا انشاسی مناقصه‌سی

طلومبه مبایعه‌سی

صاتیلق اراضی

آنا وطولوموبیلیره

یول انشاآتی مناقصه‌سی

اراضی استملاكی

یول انشاسی

مالزمه مبایعه‌سی

كره‌مید وماهیه‌لك مناقصه

آنقره‌نك اك برنجی طوغله‌سی

٣٧٠

اوتوموبیل غاراژی انشاسی

شهر امانتندن :

سکزنجی کیلو متروده فابریقه‌لر محلنده انشاسی تقرر ایدن اوتوموبیل غاراژینك انشاسی یکرمی کون مدتله وقپالی ظرف اصولیله موقع مناقصه‌یه وضع ایدلمشدر. طالب اولانلر بومدت ظرفنده اوراق کشفیه وپروژه‌یی کورمك ومعلومات آلمق اوزره امور فنیه مدیریتنه مراجعتلری ویوم احاله اولان ۱ نیسان ۹۲٦ تاریخنه مصادف پنجشنبه کونی اصولی وجهله تنظیم ایدیله‌جك اولان تکلیفاتی مشعر ظرفلری انجمن امانته تودیع ایتملری لزومی اعلان اولنور.

مرسینده یول انشاسی مناقصه‌سی

مرسین ولایتندن :

[۷۷,٤۹۳] لیرا بدل کشفلی طرسوس ـ زعامت طریقنك طرسوسدن اعتباراً [۲۰۰ + ٥] کیلو مترولق قسمی کشفنامه ، شرائط انشائیه ، لایحه ومقاوله‌نامه‌سی موجبنجه مناقصه واحالات قانونه توفیقاً قپالی ظرف اصولیله ۷ نیسان ۱۹۲٦ چهارشنبه کونی ساعت اون آلتیده احاله ایدلك اوزره مناقصه‌یه چیقارلشدر. طالبلرك مرسین ولایتی انجمن دائمیسیله نافعه سرمهندسلکنه مراجعتلری اعلان اولنور. ۱۰۸

مأمورین قوئوپراتیف شرکتندن :

غازك تنکه‌سی ۲۹٥ غروشه‌در. شرکتمز احتیاط غازینی بوکوندن اعتباراً صاتیشه چیقاریور.

سیلوری یغوردی

شرکتمز سیلوری یغوردی جلب ایتمکده‌در. خصوصی قابلر دروننده وغایت نفیس وتمیز اوله‌رق اعمال ایدلمشدر. ۳٥٤

مملکتمزك اك بویوك قوندوره مغازه‌سی

استانبولده بغچه قبوده جلال بك خانی آلتنده کمال وسلیمان بکلرك

تیپ ـ طوپ آیاق قابی تجارتخانه‌سیدر

طوپدن وپراکنده

دفتر طوتمق مجبوریتی حقنده

آنقره دفتردارلغندن :

۱۹۲٦ سنه‌سی مایسنك برنجی کوندن اعتباراً موقع مرعیته وضع ایدیله‌جك اولان ۱۰ و ۱۳ شباط ۹۲٦ تاریخلی عمومی وخصوصی استهلاك ویرکوسی قانونلرینك مواد مخصوصه‌سی موجبنجه :

دکان ، مغازه ، تجارتخانه ، یازیخانه ، معدن ، طاش اوجاغی ، فابریقه ، اعمالاتخانه اصحابی وبانقه‌جیلق ، سیغورطه‌جیلق ، نقلیه‌جیلك ، قومیسیونجیاق ، ودلاللق کبی معاملات تجاریه‌دن معدود امور ایله اشتغال ایدنلر ایله بیراخانه ، میخانه ، قهوه‌خانه ، لوقنطه ، بار ، بوفه ، پاسته‌جی ، دوندورمه‌جی ، چایجی ، محلبیجی ، طاتلیجی ، بورکجی ، اوتلجی ، تیاترو ، سینه‌ما ، قونسر ، دانس ، سپور محللری ، باغچه ، دکز حمامی کبی یرلر صاحبلری بر عمومی صاتیش ویا معامله دفتری طوتمغه مجبوردرلر . اشبو دفترلر قانون موجبنجه مال قلملرنجه ویا کاتب عدللرجه مصدق اولمسی لازم کله‌جکندن ومال قلملرنده کیفیت تصدیقك سرعت وسهولتله اجراسی ایچون ایجاب ایدن تدابیر اتخاذ ایدلدیکندن علاقه‌دارانك مربوط اولدیغی تحقق شعبه‌سنه مراجعتله شمدیدن دفترلرینی تصدیق ایتدیرملری ایجاب ایدر . دفترلرینی تصدیق ایتدیرمینلر ایلروده مع جزا ویرکویه تابع اولاجقلرندن اشبو تصدیق خصوصنده التزام سرعت ایتملری وکیفیت تصدیقی ناطق وثائقی مأمورین مالیه‌دن طلب ایتملری کندی منفعتلری اقتضاسندندر . ۳۱۸

تسویهٔ ترابیه عملیاتی مناقصه‌سی

شهر امانتندن :

یکی شهر جوارنده شمندوفر کوپریسندن بدأ ایله تقریباً بر کیلومترو طولنده‌کی قرق مترولق جاده‌نك تسویهٔ ترابیه عملیاتی ایله تفریشاتی ۷ نیسان ۹۲٦ تاریخنه قدر قپالی ظرف اصولیله مناقصه‌یه وضع ایدلمشدر. طالب اولانلر بو مدت ظرفنده اواق کشفیه‌یی کورمك وشرائطی آکلامق اوزره امور فنیه مدیریتنه مراجعت ایتملری ویوم احاله اولان تاریخ مذکوره مصادف چهارشنبه کونی‌ده اصولی وجهله تنظیم ایدیله‌جك اولان ظرفلری انجمن امانته تودیع ایتملری لزومی اعلان اولنو. ۲۷۰

بنا انشاآتی مناقصه‌سی

بالق پازاری جاده‌سنده شهراماتی قارشوسنده انشا ایدیله‌جك اولان اوچ قاتلی بنانك انشاسی ۷ نیسان ۹۲٦ تاریخنه قدر قپالی ظرف اصولیله موقع مناقصه‌یه وضع ایدلمشدر . طالب ولانلر بو مدت ظرفنده اوراق کشفیه‌یی کورمك و شرئطی آکلامق اوزره امر فنیه مدیریتنه مرجعت ایتملری ویوم احاله اولان تاریخ مذکره مصادف چهارشنبه کونی ساعت ۱٥ ـ ۱۷ یه قدر اصولی وجهله تنظیم ایدیله‌جك ظرفلری انجمن امانته تودیع ایتملری اعلان اولنور . ۲۸۳

شهر امانتی حمایه‌سنده قادینه واركك شوفور مکتبی

مکتب بناسی صمان پازارنده قورشونلی جامعی آرقه‌سنده

مکتبك تمش موجوددن عبارت برنجی دوره طلبه‌سی ماکینستلك قسمنی اکمال ایدرك اوتوموبیل وتراقتور سوق واداره قسمنه کچمش اولدیغندن ۲٥ مارت ۱۹۲٦ تاریخنده ایکنجی دوره تدریساتنه باشلانه‌جقدر . بوکوندن اعتباراً یکی طلبه قیدوقبولنه باشلانمش اولدیغی شمدی‌یه‌قدر مراجعت ایدنلرله بوندن صکره قید ایدیله‌جکلره اعلان اولنور . مکتبده‌کی تدریسات حقنده ره‌قلامه احتیاج یوقدر . چونکه هنوز مکتبده بولونان برنجی دوره طلبه‌سنك اکتساب ایتدیکی معلوماتی آکلامق کافیدر . عینی زمانده مکتب شهراماتنك مادی ومعنوی مظاهرتنده اولدیغی کبی مکتبدن شهادتنامه آله‌جقلر مملکتك هرطرفنده اجرای صنعت ایده‌بیله‌جکلردر . ۳۰۷

بنزین ومازوتله متحرك سیلندیر مناقصه‌سی

نافعه وکالتندن :

چیقه‌جنی اسکله‌لرله هانکی اسکله‌یه نه‌قدر چیقاریله‌جنی آشاغیده‌کی جدولده کوستریلن بنزین ومازوتله متحرك سکز طونلق اون آلتی عدد واون بچق طونلق آلتی عدد سیلیندیرك قرده مونتاژلری اجرا ایدلمش اولدیغی حالده تسلیمی ۱٦ مارت ۹۲٦ تاریخندن اعتباراً ایکی آی مدتله مناقصه‌یه قونلمشدر .

۱ ــ مناقصه قپالی ظرف اصولیله اجرا ایدیله‌جکدر .

طالبلر شرطنامه‌نك طقوزنجی ماده‌سنده مصرح تأمینات موقته مقبوض علم وخبرینی ویابانقه کفالتنامه‌سینی ایله تکلیف مکتوبنی آیری آیری ظرفلره وضع وهر ایکی مظروفك نه‌یی محتوی بولوندیغی اوزرلرینه یازیله‌رق دیکر بر ظرفك ایچنه قونمش وایچروسنده سیلندیرلره عائد تکلیفاتله تأمینات موقته اوراقی موجود اولدیغی حالده نافعه وکالتنه کوندریله‌جکدر .

۲ ــ ۱٦ مایس ۹۲٦ بازار کونی اوکلادن صکره ساعت اوچده قومیسیون مخصوص طرفندن ظرفلر طالبلر حضورنده اصولی وجهله آچیله‌رق تدقیق وتأمینات مکتوبلری موجود اولانلر نظر اعتباره آلنه‌رق اك دون فیئات واك مساعد شرائط تکلیف ایدنه احاله اولیه‌سی وتاریخ مذکوردن اعتباراً نهایت برهفته ظرفنده‌ده احالهٔ قطعیه‌سی اجرا ایدیله‌جکدر .

۳ ــ نافعه وکیلی مناقصه‌نك تمدیدی ویافسخی حقنی دائما محافظه ایدر.

٤ ــ بوصورتله اجرا قلنه‌جق اولان مناقصه‌یه داخل اولمق آرزو ایدنلرك شرطنامه مندرجاتنه واقف اولمق اوزره آنقره نافعه وکالتی یوللر مدیریت عمومیه‌سنه واستانبولده نافعه باش مهندسلکنه مراجعت ایتملری ومکتوبله طلب وقوعنده پوسته اجرتی کوندرلدیکی تقدیرده شرطنامه‌دن بر نسخه کوندریله‌جکی اعلان اولنور .

بنزین ومازوتله متحرك ۸ طونلق (عدد)	محل مرسلی	اینه‌جکی اسکله
۱	قیصری	حیدر پاشا
۱	نیکده	حیدر پاشا
۱	چان قیری	حیدر پاشا
۱	قسطمونی	اینه‌بولی
۱	کموشخانه	طربزون
۱	ارزنجان	طربزون
۱	آماسیا	صامسون
۱	توقاد	صامسون
۱	سیواس	صامسون
۱	سینوب	سینوبه
۱	سلفکه	مرسین
۱	انطالیه	انطالیه
۱	اردو	اردو
۱	کیره‌سون	کیره‌سون
۲	ارتوین	خوپه
۱٦ اون آلتیدر		

بنزین ومازوتله متحرك ۱۰ بچوق طونلق (عدد)	محل مرسلی	اینه‌جکی اسکله
۱	بیله‌جك	حیدر پاشا
۱	قونیه	حیدر پاشا
۱	کوتاهیه	حیدر پاشا
۱	آفیون	حیدر پاشا
۱	آطنه	مرسین
۱	مرسین	»
٦ آلتیدر		

۲٥

اسکیشهر چفتجی بانقه‌سی تورك آنونیم شرکتندن

اسکیشهر چفتجی بانقه‌سی تورك آنونیم شرکتی حصه‌داران هیئت عمومیه‌سنك نظامنامهٔ داخلیه یکرمی دردنجی ماده‌سی موجبنجه هر سنه نیسانك اون بشنده صورت عادیه‌ده اجتماعی ضروری ایسه‌ده تاریخ مذبور بایرامه تصادف ایتمسنه‌مبنی یوم اجتماع ۲۱ نیسان ۹۲٦ تاریخنه مصادف چهارشنبه کوننه تعیین ایدلمش اولدیغندن حصه‌داران هیئت عمومیه‌سی یوم مذکورده اسکیشهرطاش باشنده کائن اداره‌مرکزیه‌ده زوالی ساعت ۱٤ده بشنجی دفعه اولارق علی‌العاده عقد واجتماع ایلیه‌جکندن اصالةً ویاوکالةً الی حصه‌یه مالك حصه‌دارانك یوم اجتماعدن مقدم اون کون ظرفنده حصه سندلرینی حاملاً مراجعتله سندات مذکوره‌یی مأمور مخصوصنه تسلیم ایتملرینی رجا وهیئت عمومیه روزنامهٔ مذاکراتی بروجه زیر اعلان اولنور :

روزنامهٔ مذاکره

۱ ــ مجلس اداره لایحه‌سی

۲ ــ مفتش راپوری

۳ ــ ۳٤۱ ـ ۱۹۲٥ سنه‌سی بیلانچوسنك تدقیق وتصدیقی

٤ ــ سنهٔ حالیه ایچون بر ، ویا متعدد مفتش انتخابیله اجرتنك تعیینی

۲٦

مالیه تحقق شعبه‌سنك نقلی

آنقره دفتردارلغندن ؛

حاجی بایرام مالیه تحقق وتحصیل شعبه‌سنك فزل بك تحقق وتحصیل شعبه‌سی عنوانته تحویلیله بوکره یکیدن انشا اولنان معارف وکالتی ایله یکی پوسته‌خانه آره‌سنده کائن بنایه نقل ایدلمش اولدیغی اعلان اولنور . ۳٤۸

خداوندکار سیرسفائن تورك آنونیم شرکتندن

شرکتمزك ۳٤۱ سنه‌سنه عائد هیئت عمومیه‌سی ۲۰ نیسان ۹۲٦ صالی کونی ساعت اون درتده بروسه تجارت وصنایع اوطه‌سنده اجتماع ایده‌جکندن اصالةً ویاوکالةً لااقل اون حصه‌یی حامل بولونان حصه‌دارانك یوم مذکوردن بش کون اوللنه قدر حصه‌لرینی بروسه واستانبول ایش بانقه‌سی شعبه‌لرینه مراجعتله دخولیه بیلتی آلملری لزومی بیان وروزنامهٔ مذاکرات بروجه آتی اعلان اولنور :

روزنامهٔ مذاکرات

۱ ــ هیئت اداره ومفتش راپورلری ، ۳٤۱ سنه‌سی بیلانچوسنك قرائت وتصدیقیله هیئت اداره اعضالرینك ابراسی .

۲ ــ توزیع اولونه‌جق تمتع مقدارینك تعیینی ،

۳ ــ هیئت اداره‌یه اعضا انتخابی ،

٤ ــ ۹۲٦ سنه‌سی حساباتنك تدقیق ایچون مفتش انتخابی

۳٤۹

دیوارجی ، صیواجی اوسته‌لرینه

جبه‌جیده بیوك بر بنانك دیوار و صیوا ایشلرینی تعهد ایتمك آرزو ایدنلر طاش خان قارشوسنده آناطولی ایش یوردینه مراجعت ایتسونلر .

۳۳۱

کیرالق ده‌پو ومغازه ، غاراژ محلی

بالق پازارنده ده‌پو ، وغاراژ اوله‌رق استعماله مساعد ایکی قات بر محل کیرالقدر .

بالق پازارنده هلال احمر مرکز عمومیسی محاسبه مدیریتنه مراجعتلری ۳۰۳

مساعد شرائط وفیأتله

روس وآلمان سفارتخانه‌لری جوارنده نظارت فوق‌العاده‌یی حائز بری خانه‌لی ایکی بویوك قطعه باغ صاتیلقدر . بالق پازارنده سابق دلالیه ملتزمی نائل بکه مراجعت . ۳۳۹

صاتیلق ، کیرالق باغلر ، کوشکلر ، عرصه‌لر عدالت سرایی قارشیسنده ظفر تجارتخانه‌سنه مراجعت . ۲۷٤

کرالق بایرام یری

آنقره اوقاف مدیریتندن :

حمام اوکنده هرسنه بایرام محلی اوله‌رق ایجار ایدیلن عرصه بوسنه حمام مستأجری طرفندن اطرافنه دیوار کشیده‌سی صورتیله باغچه حالنه افراغ ایدلدیکندن محل مذکوره قریب ووسعتی اعتباریله صالنجق وسائره وضعنه دها مساعد اولان وقف حمید ترلاسی بایرام ایچون کرایه ویریله‌جکدر . طالب اولانلرك آنقره اوقاف اداره‌سنه مراجعت ایتملری . ۳۳۲

استانبول شکرجیسی مشهور

محمد سالم اوسته

انواع شکر و شکرله‌لر ، رچللر و شروبلر الك اوجوز و الك نفیس بر صورتده اعمال و سپاریش قبول اولنور .

محترم مشتریلرك مهارتمزی و معمولاتمزك نفاستیله اوجوزلغنی بردفعه تجربه ایتملرینی رجا ایدرز .

[حاجی طوغان قره‌قولی اتصالنده‌کی دکان]

صاتیلق خانه

آنقره‌نك حلوائی محله‌سنده تحتانی ایکی اوطه ایکی صوفه ایکی مطبخ وبرعرصه برحاولی برقدمخانه‌یی مشتمل متصرفی بولندیغم مجدد برباب خانم عجله صاتیلقدر . طالبلرك قویون پازارنده بقال مهدی افندی‌یه مراجعتلری .

مهدی ۲۳۳

هر نوع طوغله

برنجی ، ایکنجی ، اوچنجی نوع اولمق اوزره مختلف فیأتلرده و درحال تسلیمه آماده حاضر برنجق میلیونی متجاوز طوغله‌مز واردر . مساعد فیئات وشرائطله طوپدن و پراکنده صاتمقده و دها اهون فیأتله ایسته‌نیلدیکی قدر سپارش قبول ایتمکده‌یز .

استانبول جاده‌سنده

مصطفی فهمی تجارتخانه‌سی

۳٥٥

بیاض بغدای مناقصه‌سی

مدافعهٔ ملیه مبایعات قومیسیونندن :

مرکز احتیاجی ایچون الایشر بیکدن ۱٥۰۰۰۰ کیلو بیاض بغدای قپالی ظرف اصولیله آیری آیری موقع مناقصه‌یه چیقارلمشدر . احاله‌لری ۲۷ مارت ۹۲٦ تاریخنه مصادف بازار کونی یاپیله‌جقدر . اعطایه طالب اولانلرك شرائطی آکلامق اوزره هر کون ومناقصه‌یه اشتراك ایچون ده تکلیف مکتوبلرینی مستصحباً یوم مذکورده ساعت اون بشه قدر لوازمات عمومیه مرکز مبایعات قومیسیونته مراجعتله مقبوض مقابلنده تسلیم ایتملری . ۱٤۱

صاتیلق عرصه

عثمانیه محله‌سنده‌بند درونده استاسیون وصاری قیشله‌یی نظارت کامله‌سی آلتنده طوقسان ۹۰۰ مترولق مکمل بر عرصه صاتیلقدر . ایسته‌نیرسه پارچه پارچه‌ده ویریله‌بیلیر . حاکمیت ملیه‌ده‌محی بکدن آدرس آلنه‌بیلیر . ۳٤۰

صاتیلق کراسته وسائره

شنکل حمامی جوارنده‌کی ۲۷٤ نومرولو عسکری مسافرخانه‌سنك کراسته طاشی و طوغله‌سی عیناً صاتیلقدر طالب اولانلر تحت‌القلعه‌ده اوزون چارشوده اکمکجی کاظم افندی‌یه مراجعت . ۳۰۰

یکی ویرانده کیرالق باغ باغچه‌خانه

یکی ویران موقعنده اوتوبوس توقف محله اوچ دقیقه مسافه‌ده درت اوطه بر مطبخ بر آخور ومطبخ ایچروسنده قویو ومشتملات سائره‌یی حاوی ایی بر باغ‌خانه‌سی بر سنه‌لك کیرایه ویریله‌جکندن طالبلرك یکجی نجم‌الدین چاوشه مراجعتلری اعلان اولنور . ۳۳٥

فوطوتورك

صباحدن کیجه یاریسنه قدر هر ساعتده رسم چکیلیر . ۳۱٤

تورك جزا قانونی

چیقدی . موجودی ازالمشدر . کتابجیلردن آرایکز ! طوپدن سپارش آنقره‌ده استانبول ، معارف ، جمهوریت کتبخانه‌لرینه یاپیلیر . ۳۳٤

چمنطو

مزاد محلنده آقشهرلی مصطفی بك مغازه‌سنده غایت اهون فیأتله صاتیلیر . ۲۷٥

مدیر مسئول سعید (حاکمیت ملیه مطبعه‌سی)