آلتنجی سنه

مطبعه واداره خانه‌سی

آنقره ، جان‌قبری جاده‌سنده دائرهٔ مخصوصه

رسمی تلفون وتلغراف آدرسی : « آنقره حاکمیت ملیه »

غزته واداره‌خانه‌یه عائد هرنوع اوراق اداره مدیریتی نامنه کوندرلمالیدر .

اعلان شرائطی اداره مدیریتی ایله قرارلاشدیریلیر .

حاکمیت ملیه

نومرو : ۱۷۱۱

آبونه شرائطی

سنه‌لکی ۱۱۰۰ ، آلتی آیلغی ۶۰۰ ، اوچ آیلغی ۳۲۵ غروشدر .

اجنبی مملکتلرینه سنه‌لکی ۲۰۰۰ ، آلتی آیلغی ۱۱۰۰ غروشدر . اوچ آیلغی یوقدر .

قیمت مقدره‌سنز مکتوب ایجنده کوندریلن پارالرك ضیاعندن اداره‌جه مسئولیت قبول اولونماز .

نشر ایدیلن اعلانلرك محتویاتندن دولایی مسئولیت قبول ایدیلمز .

نسخه‌سی ۳ غروشدر | ۲۶ رمضان ۱۳۴۴ | جمعه | ۹ نیسان ۱۹۲۶ | نسخه‌سی ۳ غروشدر

بویوك غازینك خاطراتندن صحیفه‌لر

متاركه‌نامه‌یه دائر مناقشه‌لر

بویوك غازی دها موندروس متاركه‌نامه‌سنك ایلك كونلرنده فجیع آتی‌لی نصل كوردی واستانبولی ایقاظه چالیشدی ؟

باش قوماندانلق اركان حربیه ریاست جلیله‌سنه

نومرو ۵۶۵ — آطه‌دره ۳ ـ ۱۱ ـ ۳۴

متاركه شرائطی حاوی امرسامیلرینی آلدم . هراردونك كندینه عائد خصوصاتی درحال تطبیق ایتمه‌سی امر بویورولیور . تطبیقاته باشلانابیلمك ایچون شرائطك بك عمومی اولان بعض موادینك استیضاحنه مجبوریت كورویورم . مواد مذكوره‌یی صیراسیله عرض ایده‌جكم :

۱ — اونجی ماده‌ده طوروس تونللرینك متفقلر طرفندن اشغالی ماده‌سنك توضیحی لازمدر . طوروس تونللری دنیلن تونللر آك صوك آچیلان ایكی تونللر ، اشغال ایدیله‌جك یالكز بونلرمیدر ؟ اشغالك ماهیتی اوقسمده‌كی خطك ایشلتمه‌سنده شاملمیدر ؟ بوقسه محافظه ترتیباتندن می‌عبارت قالاجقدر . بوسبوتون آیری بر غروپ تشكیل ایدن آمانوس تونللری ، بومیانده‌میدر ؟ طوروس تونللرینی طوتاجق قوای اشغالیه‌نك مقداری نه‌در و نره‌دن كله‌جكدر ؟

۲ — سوریه حدودینی ، سوریه ولایتمزك حدود شمالیسنی عد ایتمكله برابر بوخصوصده باشقه‌جه بر نقطهٔ نظر وقرار وار ایسه بیلدیرلمه‌سی ایجاب ایدر . سوریه‌ده‌ترك ایتدیكمز و بزمله ارتباطی اولان هیچ بر قطعه‌یوقدر . حجازده برقوهٔ سفریه‌مز واردر ، اونكله تلسزله دخی ارتباطمز یوقدر .

كلیكیا حوالیسنك آطنه ولایتنك برقسم مهمنی احتوا ایتدیكی معلوم ایسه‌ده حدودی مجهولدر ، بونك تصریحی ایجاب ایدر .

۳ — ترخیصه متعلق مقررات قطعیه‌نك اجراآت سائره ایله‌بك زیاده علاقه‌سی واردر . شرطنامه‌نك ۲۰ نجی ماده‌سنده‌مذكور اولان تعلیمات نره‌دن ونه وقت آلیناجقدر . بوحق تمامیله حكومتمزه‌می یوقسه متفقلره‌می عائددر ؟

۴ — متاركه شرائطندن هر اوردونك كندینه عائد شرائطی درحال تطبیقه باشلاماسی امر بیوریلدیغنه كوره متفقلرله مشتركاً تنظیمی ایجاب ایدن خصوصاتده متفقلرك مراجعتنه انتظار ایتمكسزین طرفمزدن هیئاتلر اعزامیله متاركه‌یه باشلانماسی می طلب بویورلمقده‌در .

مواد معروضه‌حقنده ایضاحات لازمه آلینجه‌یه‌قدر اتخاذینه توسل ایدیلن تدابیری بروجه‌زیر عرض ایده‌رم :

۱ — یالكز مكاله هیأتلری تشكیلی .

۲ — غروپ منطقه‌سنده‌كی سواحلده وضع والقا اولونان طورپیللری طارامق ویا رفع ایتمك خصوصنده طلب ایدیله‌جك معاونتی ایفا ایچون بر بحریه مفرزه‌سنك احضاری .

۳ — اسرای حربیه ایله ارمنی اسرا و موقوفینك نقلنه عائد ترتیبات .

۴ — قادرولری الك كنج افراددن طولدیریلمق اوزره قوتلی بر فرقه تشكیلی وژاندارمه‌نك تقویه‌سی .

۵ — فضله مواد و مالزمهٔ عسكریه‌نك طوروس شمالنه نقلی وهیچ بر صورتله تخریبانه میدان ویرمیه‌جك تدابیر اتخاذی .

۶ — شومندوفر ایشلتمه امورینك ، آلمان سیویل مأمورینك دخی چیقاریله‌جغنه نظراً تنظیمی . [غروپ بوخصوصده استانبولدن اعظمی معاونته انتظار ایدر .]

۷ — ترخیص ایدیله‌جك قوتلریمزه عائد تجهیزات ، اسلحه ، جبخانه ووسائط سائره‌نك جمع و ادخاریه‌عائد ترتیباتدن عبارتدر .

فخری یاور حضرت شهریاری

بدنجی اردو قوماندانی

مصطفی كمال

یلدیرم اردولر غروپی قوماندانلغنه

نومرو ۵۶۷ — جریه ۱۵۰۵ — ۴،۵ ـ ۱۱ ـ ۳۴

ج : ۳ ـ ۱۱ ـ ۳۴ تاریخ و حركات ۵۶۵

۱ — طوروس تونللرینك ائتلاف طرفندن اشغالی یالكز بر محافظه ماهیتی حائزدر . ایشلتمه اموری قونترول آلنده اولارق سزه عائددر . متن متاركه‌ده یالكز طوروس تونللری موضوع ومذكوردر . اكر آمانوس تونللرینده اشغال ایتمك ایسته‌رلرسه متن متاركه‌ده یالكز طوروس مذكوراولدیغندن بحثله آمانوسك اشغال ایدیله‌مسنده اصرار وقراركاه عمومی‌یه اشعار ایدیلیر . قوهٔ اشغالیه‌نك نره‌دن كله‌جكی و مقداری انكلیز قوماندانی طرفندن بیلدیریلیر .

۲ — سوریه‌ده‌كی غارنیزونلرك تسلیمی ماده‌سی احتیاطاً یازلمش بر ماده‌در . هرحالده الیوم جبهه‌ده بولونان قطعات بو خصوصده قطعیاً موضوع بحث دكلدر وسوریه‌ده ترك ایدیلمش قطعه اولمادیغندن بو ماده‌نك بیلدیرم غروپنه شمولی یوقدر . شمدی‌یه قدر بیلدیریم امرنده بولنان حجاز قوهٔ سفریه‌سنه ، برنجی قوهٔ مرتبه‌یه ، معان حوالیسنده‌كی قطعاته متاركه‌نك كندیلرینه عائد ماده‌سی حقنده بیلدیرم غروپی قوماندانلغی طرفندن امر اعطا ایدیلمه‌سی لازمدر . بونك ایچون انكلیز تلسز تلغرافندن استفاده اولونور . الیوم جبهه‌ده بولنان قطعات متاركه‌نامه‌نك بشنجی ماده‌سی موجبنجه یكی وضع الجیش تقرر ایدنجه‌یه قادر الیوم بولندیغی خطده قالاجقدر . كلیكیا حدودی ایجاب ایدرسه بیلدیریله‌جكدر .

۳ — ترخیصه ، یكی وضع الجیشه عائد مقررات و ۲۰ نجی ماده‌ده مذكور تعلیمات سزه بوراداً ویریله‌جكدر .

۴ — خصوصات مذكوره‌ده متفقلرك مراجعتنه انتظار ایتمك لازمدر .

۵ — اتخاذینه تیسل بویوریلان تدابیر ابتدائیه موافقدر .

باش قوماندانلق اركان حربیه رئیسی

عزت

باش قوماندانلق اركان حربیه ریاستنه

یك عمومی — آطه ۵ ـ ۱۱ ـ ۳۴

ج : ۴ ، ۵ ـ ۱۱ ـ ۳۴ تاریخ ۵۶۷ ، ۱۵۰۵ نومرولی امرنامهٔ سامی .

۱ — طوروس تونللری قوهٔ اشغالیه‌سنك مقداری انكلیز قوماندانلغی طرفندن بیلدیریلیر بویوریلیور . بوقوت منهدا ایجابنده بونوره آناطولی‌یی تحت حكمنه كچیره‌جك درجه‌ده دخی اولورسه مساعده ایدیله‌جكمیدر ؟

۲ — سوریه‌ده‌كی غارنیزونلرك تسلیمی ماده‌سی احتیاطاً یازلمش بر ماده‌در ، بویوریلیور ومتعاقب جمله‌لرله جبهه‌ده بولونان قطعاتك بو خصوصله علاقه‌سی اولمادیغی ایضاح ایدیلیور . عاجزلرینك تلقیاتمه نظراً مادهٔ مذكوره‌نك انكلیزلر طرفندن بری اغفال ایچون یازدیریلمش اولدیغنه وحكومت سنیه مرخصلرینك امضالرینی وضع ایتدكلری متاركه شرائطنك طرفینجه بشقه بشقه تلقی ایدیلدیكنه شبهه قالمامشدر . چونكه یه عینی ماده‌ده جبهه‌ده بولونان قطعاتك سوریه‌ده بولونمادیغی نقطه‌سنه قارشی انكلیزلر بو كیفیتی [۶،۵ ـ ۱۱ ـ ۳۴] رابورلرنه تفصیلاتی عرض ایدیلدیكی وجهله سوریه قطعه‌سنده بولونیوردیغی بدنجی اردونك تسلیمی تكلیف ایتمشلردر . ایجاب ایدرسه بیلدیریله‌جكی اراده بویوریلان كیلیكیا حدودینی صورمقدن مقصد عاجزانه‌م بو تاریخی اسمی وبونك حدودینی رسماً قبول ایدمدن حكومت سنیه‌مزك بو منطقه‌یی ارائه ایدمدن انكلیزجه اطلاسده كیلیكیا منطقه‌سنك شرقنده سوریه شمال حدودینك مرعش شمالندن كچدیكنی نظردقته آلوب آلمادیغی آكلامق ایدی . چونكه عاجزلرنجه آطنه اسمی برینه كیلیكیا اسم تاریخیسی قویان انكلتره حكومتنك سوریه حدودینی‌ده كیلیكیا شمال حدودینك شرقنه تمدیدندن عبارت قبول ایتدیكنده شبهه یوقدر .

بوظن عراق حدودینك انكلیز قوماندانی طرفندن آلنجی اردویه كوندریلن خریطه‌ده سعرددن كچدیكنك ارائه ایدیلمش اولماسیله‌ده تأیید ایدیلیور . انكلیزلرك برقاچ كوندن بری اسكندرونه عسكر چیقارمقدن وحلبده میلیونلرجه ارزاق موجود ایكن اورادەكی قوتلرینی اعاشه ایچون ارزاق ادخارندن بحث ایتمه‌لری‌ده اسكندرونك كیلیكیا منطقه‌سنی كوسته‌رن خریطه‌ده سوریه و كیلیكیا حدودلری اوزرنده بولونیشدندر .

یك جدی وصمیمی اولاره عرض ایده‌رم كه ، متاركه شرائطی میانده‌سوء تفهیمات ونفرتهانی ازاله ایده‌جك تدابیر اتخاذ ایده‌لم دكجه اردولری تخفیف ایده‌جك وانكلیزلرك هدف دیدیكی بویوك اوكه‌جك اولورسه انكلیزلرك اعتراضاتنك اركه كچمكه امكان قالمیه‌جقدر .

یلدیرم اردولر غروپی قوماندانی

مصطفی كمال

[مابعدی ایكنجی صحیفه‌مزك باشنده‌در]

ایتالیا باشه وكیلی سینیور موسولینی‌یه سوء قصد

بر انكلیز قادینی موسولینی‌یی ووردی

سینیور موسولینی اولكی كون روماده قاپیتول میداننده بر انكلیز قادینی طرفندن بورنندن خفیف صورتده یارالانمشدر ، حادثه ایتالیاده عمومی بر تأثرله قارشیلانمشدر

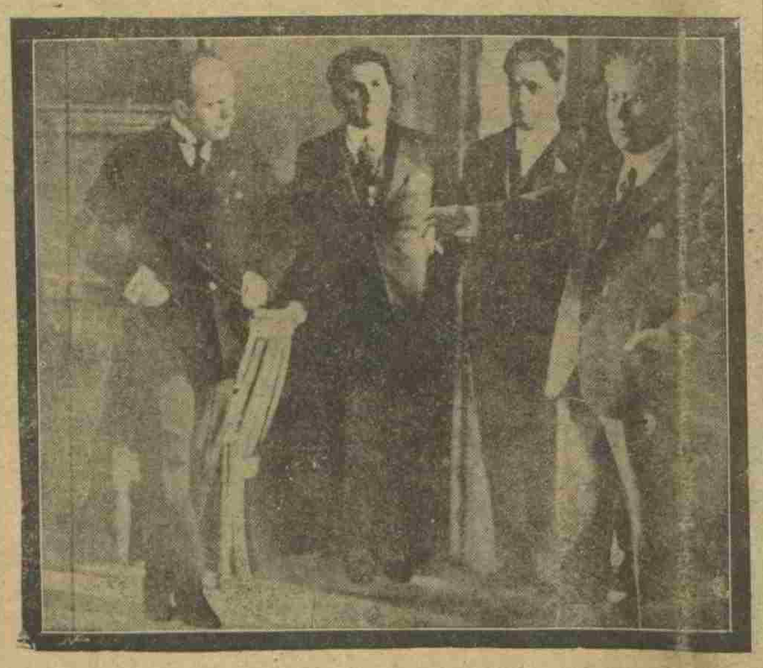

موسولینی رفیقلری طرفنده دربله ایضاحاتی دیكلركه

روما ۷ (آ.آ) — بین‌الملل جراحیه قونفرانسندن چیقان موسولینی اوتوموبیلنه بنمك اوزره قاپیتول میداننده تظاهراتده بولنان كثیف خلق كتله‌سنك آراسندن كچركن مجهول بر اختیار قادین طرفندن اوریه‌نه تماس ایدر درجه‌سنده یاقیندن بر ال رووالور صیقیلمشدر . جریحه غایت خفیف اولوب بر قادینی قادینی دله‌رك كچمشدر موسولینی سكون و [illegible] فوق العاده محافظه ایله‌مش وانتظامك ادامه‌سی ایچون اتخاذی ایجاب ایدن تدابیر حقنده درحال اوامر لازمه اعطا ایله‌مشدر . جارح قادین توقیف اولونمش وفوق العاده مشكلاتله خلقك تهورندن قورتاریلارق قادینلر توقیفخانه‌سنه سوق ایدیلمشدر . سوء قصد فاعلك اللی یاشنده‌داتله‌یلی انكلیز تبعه‌سندن وپوله آلیبی جیسون نامنده برقادین اولدیغی تبین ایتمشدر .

[مابعدی ایكنجی صحیفه‌مزده‌در]

یكی لایحهٔ قانونیه‌لر

معارف وكالتمزده

معارف وكالتی حاضر لادینی درت مهم لایحهٔ قانونیه‌یی هیأت وكیله‌یه ویریور

معارف وكیلمز نجاتی بك

معارف وكیلمز نجاتی بكك مساعیسی ایله وكالتده یكی مهم لایحهٔ قانونیه‌لر احضار ایدیلمشدر .

بونلردن برنجیسی معارف سیاستمزك آك اساسلی نقطه‌سنه تماس ایدن معلم مكتبلرینك انشا آتنه ولایتلر طرفندن اشتراك ، ایكنجی مكتب كتابلرینك طبعی و اوچونجیسی اورتا تحصیلده‌كی طلبه‌لردن تحصیل اجرتی آلینمسنه دائردر . دردنجی لایحه‌ده مطبوعات درله قانونیدركه ، بونكلده مملكتده

[مابعدی ایكنجی صحیفه‌مزده‌در]

یارینكی نسخه‌مزده

اردهان مبعوثی تحسین بكك

تكه‌لر وزاویه‌لر حقنده‌كی مقاله‌لری

ناصرت تكه‌سی

حقنده چوق شایان دقت و اهمیت

بریازیسی انتشار ایده‌جكدر

آلمان سفیرینك بیاناتی

تجارت معاهده‌سی

هه‌رنادولنی ، تجارت معاهده‌سی مذاكراتنك

ایی برشكلده دوام ایتدیكنی سویله‌یور

آلمان سفیری هه‌رنادولنی

آلمان سفیری هه‌رنادولنی مرخصلریمزله مذاكره‌سنه باشلادیغی تجارت معاهده‌سی و آلمانیانك وضعیت عمومیهٔ اقتصادیه‌سی حقنده محرریمزه بیانات آتیه‌ده بولنمشدر :

آلمانیا ایله تورکیه آراسنده‌كی تجارت معاهده‌سی مذاكراتی پك ایی برشكلده دوام وجریان ایتمكده‌در . یاقینده نتیجه‌لنه‌سی مأمول اولان بومذاكره‌یا برامك یاقلاشمسی اوزرینه برآز تأخر ایده‌جكدر .

تورك وآلمان مطالعات اقتصادیه‌سی متقابلاً قابل اسعاف بر حالده‌در . معاهده‌نك تنظیم وتعاطیسندن صوكره مناسبات تجاریه پك صمیمی بروضعیت اكتساب ایتمش اولاجقدر .

۱۹۲۵ سنه‌سنده آلمانیا تورکیه‌یه ۶۵ میلیون مارقلق اخراجات یاپمشدر . بوكا مقابل تورکیانك آلمانیایه اخراجاتی ۵۹ میلیون مارقلق بر رقم تشكیل ایدیور . بورقلر تجاری غایه واساسات متساویاً تثبیت وامنیت آلتنه آلندقدنصوكرا معاملتونیه بوكله بیله‌جكدر . بومقصدلرك استحصالنه حاضر لامقده اولدیغمز معاهده‌نك چوق یاردیمی اوله‌جقدر .

تجار هرهانكی بر مملكتنه اخراجات یاپارکن نه‌كبی

باش مقاله‌مز

ترك تسلیحات مسئله‌سی

محرری : آغا ارغلی احمد

بوك‌ه‌ویكلر دنیایه برچوق یكی شیلر كتیردیلر : بومیانده دیپلوماسی ساحه‌سنده قوللاندقری لسانی‌ده قید ایتمك لازمدر .

بونلر لازم اولدیغی زمان حقیقی سویلمكدن واك آچیق ودرشت كلمه‌لر قوللانمقدن چكینمیورلر . بونلرك دیپلوماسی لغتلرنده اسكی نزاكتلره ، اسكی مراسمه رعایت واسكی مهیمنلره توسل كبی اندیشه‌لری افاده ایده‌جك كلمه‌لر بولامازسیكز . وقته‌لر اولدیغی كبی تصویر ایدیلیور و بوتون آچیقلغی ایله علاقه‌دارلرك یوزلرینه چارپیلیور .

مثلا . . بوكونكی دیپلوماسی عالمده چیچه‌رین قدر جدی ، متبحر و بوكسك برسیمایه اندر تصادف ایدیلیر . مغرور و متكبر لورد كورزون بیله بو ذاتك اوكنده حرمتله اكیلمك مجبوریتنده قالدی . پك اسكی آریستوقراتیك بر روس عائله‌سنه منسوب اولان چیچه‌رین هیچ شبهه یوقدركه ایغه‌لیك و نزاكتلره دیكرلری قدر واقفدر .

مع مافیه باقیكز بوذات بیله یاقین استقباله جنوره‌ده واقع اولاجق ترك تسلیحات قونفرانسی حقنده نقدر قطعی ودرشت حكم‌ویریور :

« جنوره قونفرانسی برقومدیادن باشقه بر شی دكلدر . بوقومدیانك یكانه قیمتی جمعیت اقوامك صلح وسلامتی تأمینه معطوف هرهانكی بر تدبیر وتشبثی انتاج ایتدیره‌جك ماهیتده اولمادیغی میدانه قویمقدن عبارت اولاجقدر ! »

روس دیپلوماتنك بوسوزلرنده‌كی اصابتی پك یاقینده واقع اولاجق قونفرانسك بالفعل تأیید ایده‌جكنده اصلا شبهه ایتمه‌ملیدر .

بوندن ایكی سنه اقدم عینی یتله دولتلر واشینغتونده طوپلانمشلردی . فی الحقیقه بوراده بعضی اسكی وآرتق قوللانیله‌جق حالده بولونیان حرب كمیلرینك تخریبنه قرار ویرلدی : فقط ایشته اوقدر !...

اوكوندن بوكونه قدر واشینغتون قونفرانسنه اشتراك ایدن دولتلرك كافه‌سی فعلاً هوائی ، بحری وبری قوتلرینی مبادیا تزیید ایتمكده ومبادیا حرب بودجه‌لری هرطرفده شیشمكده‌در .

نه ایچون ؟ . .

چونكه موسیو چیچه‌رینك پك كوزل آكلاتدیغی وجه ایله ـ بوتون بوقونفرانسلر صرف برقومدیدن عبارت اولدیغی ودولتلرك دیكرلرینی اغفال ایتمكه چالشدقلری ایچون ـ قونفرانسلرك ختامندن صوكره اودولتك اندیشه‌سی ، باشقه‌دولتلره قارشی اعتماد سزلغی تزاید ایدییور واونسبتده‌ده كندی قوتلرینی تزیید ایتمكه قویولیور . بو عدم صمیمیت وجدیت طولاییسیله‌درکه بو كبی قونفرانسلر دائما معكوس نتیجه‌لر ویریورلر .

مثلا واشینغتون قونفرانسنده انكلتره بالخاصه بری قوتلر ایله هوائی ، تحت البحر قوتلرك تنقیصی اوزرنده اصرار ایتدی . مقصدی فرانسه‌یی بری آوروپاده ضعیف دوشورمك ، انكلتره‌یه فارشی یكانه واسطهٔ مدافعه‌سی اولان تحت البحر وهوائی قوتلردن محروم ایتدیرمكدی . بوكا مقابل فرانسه‌ده بری قوتلرك تنقیصی اوزرنده اصرار ایتدی ولاكن انكلتره ار اسكی « ایكی الك بویوك بحری دولتلر قوتی » دستورینه‌ملوتونه‌رق بوخصوصده هیچ بر مساعده‌ده بولونامیه‌جغنی اعلان ایتدی . وواشینغتون قونفرانسی حقیقتده افلاسله نتیجه‌لندی .

بوكره رقابت ، حیله وتدویرلرك دهاواسنه بر مقیاسده پول آلاجغی شبهه‌سزدر . بوكون دولتلر كندیلرینی ، واقع اولاجق بوكبی اعفالاره قارشی تحت امنیته آلاجق وسائط وتدبیرلری شیمدیدن احضار ایتمكده‌درلر . مثلا ، جنوره‌ده‌كی فرانسز مرخصی موسیولوشور ، بوندن پك چوق اول عینی جمعیت اقوامه ترك تسلیحات مسئله‌سی ایله علاقه‌دار اولق اوزره اقتصادی و مالی بر قونفرانسك‌ده عفدینی تكلیف ایتمشدی . حرب عمومیدن صوكره فعلاً جهانه مالی نقطهٔ نظردن ایكی بویوك بحری دولت حاكم اولمشلردر : آمریقا وانكلتره !

بونلر ایسته‌دكلری زمان ایسته‌دكلری قدر كندیلرینی تسلیح وتجهیز ایده‌جك موقعده‌درلر . حالبوكه دیكر دولتلرك بوخصوصده‌كی وضعیتلری پك الیمدر ، بناءً علیه بین‌الملل حقیقی برصلح وسكون دورینك وصولی جدیت وصمیمیتله آرزو ایدیلیورسه بین‌الملل مالی واقتصادی وضعیتك‌ده مشترك تدبیرلر وواسطه‌لر ایله اصلاحی دوشونمك لزمدر .

شبهه ایدیلیوركه ، فرانسزلر ترك تسلیحات مسئله‌سی ایله بومسئله‌یی علاقه‌دار ایده‌جكلر وبرینك طالعنی دیكرینه ربط ایایه‌جكلردر ! حالبوكه بو جهتی دوشونمك نه انكلتره‌نك ونه‌ده آمریقانك ایشنه كلیر !

ایشته بوكبی متقابل اویونلردركه صرف افكار

[دوامی ۲ نجی صحیفه‌نك ۱ نجی ستونده]

متارکه‌نامه‌یه دائر مناقشه‌لر

[باشی برنجی صحیفه‌مزده دور]

یلدیرم اردولر غروپی قوماندانلغنه

نومرو ۲۷۳۵ — تاریخ ۵-۱۱-۳۴ «۳۰ سرکراه»

آلتنجی اردو قوماندانلغنه ویریلن امرك صورتیدر :

متارکه‌نامه موجبنجه انکلیزغراق اردوسی قوماندانلغنك نه‌یوصل اشغاله ، نه‌ده عراق ایستدیکی کبی تفسیره صلاحیتدار اولمادیغی ، اسکندرونك انکلیزك طرفندن اشغالنه دائر دلغ متارکه‌ده ر قید بولنمادیغی ، موندرسه‌ده‌کی ویس آمیرال نالطوبره یازلمشدی . متارالپك افاداتنه عطفاً موزود جوانده موصل و دیکر مواقع حقنده ر داها بویله سوءتفهمی موجب حرکاتده بولنیلماسی ایچون انکلیز اردولری قوماندانلرینه امر ویرلمشی ممنونیتمزه بیلدیریلدیکی اشعار اولونیور . بناءً علیه کیفیتك صورت نازکه‌سنی انکلیز اردو قوماندانلرینه تبلیغه لزومدرمدن ویریلمجك امرم انتظار ایله‌مغزی خصوصنك تأمینی متمنادر .

صدر اعظم ریاسه قومانداننك
ارکانه حربیه رئیسی
عزت

یلدیرم اردولر غروپی قوماندانلغنه

صدارت قوماغلی

۵-۱۱-۳۴ «۳۰ سرکراه»

۴-۱۱-۳۴ تاریخلی و ۶۵۰ نومرولی یومی راپورو :

متارکه‌نامه اکحلخته انکلیزلرك اسکندرونی اشغالنه حق و صلاحیتلری یوقه‌ده جوارنده‌کی اردولری بیله‌مك ایچون اسکندرونك استفاده ایتمك ایستدیکی قوه‌ی حقی رطب ماهیتده‌در . متارکه‌نامه‌ده بر چوق مزایای تعدیل ایدرك رفتك رافقه مبنی بونه بالکز شفاهاً ایضاحات وتأمینات ویریلمش انکلیزلر مونصنلرینه بر جنتلمنك متقابل بر عهد اولمق و بوناستانك ساحهٔ فعالیتی چیقارلمسی تأمین وتسهیل ایتمك اوزره اسکندرون لیمانلرنی انکلیزلرك اوزاق وسائره قیلیلی خصوصنده استفاده واسکندرون ـ حلب یولی تعدیل ایدیلمه‌لریه مساعده و بو بابده اردویك وضعیتجه‌ده ر محدور کورمه‌میورم، بو لیمانلری بویلدن استفاده‌لرینی تأمین ایتمکله اسکندرون لیمان و شهرنی کندیلرینه ترك ایتمش اولمایورز . لیمان و شهر بنه زده قالیجق ، حکومت عسکریه و ملکه‌مز (...) هر شیئنی بر یرلی برنده بولونماجغی ، اونلر بالکز لیمانلری بویلدن صرف‌نظر صقتیله استفاده ایدیه‌جکلردر .

کیفیتك طرف عالیکزدن انکلیز سوریه اردوسنی قوماندانه ابلاغی متمنادر .

صدر اعظم ریاسه قومانداننك ارکانه حربیه رئیسی
عزت

بو متارکه‌نامه‌یه عائد وثائقك مابعدی ونهایتی بازیرنکی نسخه‌سنده‌در

[باشی برنجی صحیفه‌مزده دور]

باش قوماندانلق ارکان حربیه ریاست جلیله‌سنه

نومرو ۵۷۹ — تاریخ آلتی ۶-۱۱-۳۴ «۱۳ ازل»

آلتی ساعت فاصله‌ایله آلنان بری آجیق دیکری شیفره‌لی ۵-۱۱-۳۴ تاریخلی ایکی قطعه تلغرافنامهٔ سامی محتویاتی وشیفره‌لی اولاسلیشده‌ندر جای اشتباك یخی لیمون ، یورتقال ، حوز ، ایجیر وکساتمك روسیه‌یه ادخالی منع ایدیلمشدر . حال بوکه روسیه‌یه سوق ایتك اوزره فیلیل اشیایی احضار ایتمش تجارلر مرداد دی ، بونلر ، تموزدن واقعه اوزرینه منصر راولمشلر وتجارت وکالتی مساعدت ایتمشلر ایدی . تجارت وکالتی تجارتی زیاده مضرر ایلدیغی مجموعه‌سنی رجا ایچون ایدیلمش اولان تجارتك اسمارینی آله کچمش بولونان باب ولایتده وقوعی حالب شهریاره ملیونلرجه اوزاق اولدیغندن باشقه متارکه‌نك ۲۱ نجی مادده‌سنه نظراً فی الحقیقه حالدهکی انکلیز اردوسنه اعاشه‌جه معاونت ایتمك لازم کلیرسه بك چوق اوزاقه مالك بولنان کلیس ، عینتاب حوالیسندن ترتیبات وتدابیر مخصوصه ایله اوزاغی صاتیلهبیلیر . ذات سامیلریکز تأمین ایدیلمرکه مقصدحاضردهکی انکلیز اردوسی اعاشه‌ایتمك اوزره اسکندرونی اشغال واسکندرون ـ قزیق خان ـ قاطمه یولیه حرکت ایدوبك انقطاعه کیدیرجکلر ـ اخیرجی خطده بولونان پدنجی اردونك خطر حقیقی کسملك وواردوق آلتنجی اردویه موصلده پایلیدیغی کبی تسلیمدن اجتناب ایدیلدیغمك بر وضعیتده‌سی قالمز .

انکلیزلرك ارمنی جه‌تلری بو کون اصلاحیه‌ده فعالیته کچیرمش اولدقری‌ده بو طه قوت ورمه‌جك ماهیتده‌در .

انکلیز مرضیات جنتلمنلکی دیرلر طقنالری بو طرزده جهد ایدرلر ایسه‌لر ادراك و تقدیر نه‌کاشدر مدعا بولنیلمقی عرضه ایدرم .

بوناستانك ساحه‌فعالیتنه چیقارلمسی و تأمین ایلهانکلیزلرك اسکندرون واسکندرونی ـ حلب یولی اوزرینه ر ایشلهدیکی مناسبت منطقه‌یی آلاکه‌ماینلم کبی بو خصوصده مساعده‌لی دیمك محذوردر کورودرم .

ناء علیه کیفیتك طرف ورثالرنده انکلیز سوریه اردوسی قوماندانلغنه تبلیغ دولنده مدقزدم . اسکندرونك هدف سبب و بهانه ایله عسکر اعزاز ثبت ایدوبك انکلیزلرك آنشر مخالف ایدلمسی ترجیحی اوزره ، الیوم بونلرینه خطبه غایت ضعیف ـ ایلدری قره‌قول ـ بنجیلی یراقدرنه قسم کلیسی قاطعه ـ اصلاحیه استفاده‌نه بالتمیلك کیلیکلر هردوی ایچرسنه کیرمسنی امر ایلدم .

انکلیزلرك افاداتی معاصر ، تنکیف وحرکاتنی انکلیزلرده زیاده محق و نازك کوستریلمك اوزره بر قوتا عائد بیلمیز مقتضیات اوردیمز اوامری حاصل تبلیغ یازیلمقنی مساعده ایدرلرسه‌لر وحالیوکه بالی قوماندانلق ارکان حربیه ریاست جلیله‌سنك اجتهادیله تطبیق حرکات اجنبیکم تعدیده بر چوق اتهامات آتنده قالقلغی طبعی بولدیغندن قوماندانلق همان تسلیم ایتمك اوزره بریه تعیین بیوردیجمکز ذاتك سرعت امر و تبلیغی خاصهٔ استرحام ایدرم .

یلدیرم اردولر غروپی قوماندانی
مصطفی کمال

★

بو مناقشه‌یه عائد وثائقك مابعدی ونهایتی بازیرنکی نسخه‌سنده‌در

مرسین لیمانی حقنده دقیقات

مرسین لیمانی اتاآ تی حقنده‌کی تحقیقاتك جهت قیمسی تدقیق ایتمك اوزره مهندس مکتبی معلمارلرنك لیمان متخصصی مصطفی بك آنقره‌یه کلمشدر . موی‌ایله ، دونمن اعتباراً تدقیقاته باشلامشدر .

یکی الکتریق سانترالی

امانت ، یکی سانترالی بر آن اول اکاه غیرت ایتمکدهدر . چمنو فابریقه‌سنك انشاآتی اکمال ایدیلك اوزره اولدیغندن خارجی سانترالك شهرك تیوراتنه کاملی کلمیجکدر . بو کون یکی سانترالك اعاشه‌سی پایلاجقدر .

آلتی آی‌ایچنده‌در کیر قوتنده‌ایکن ایلیه دیزیل موتوری سپاریش ایدیلمشدر . موتورلر بو هفته ظرفنده کلمیجکدر .

سانترال ایلریده اوچ یك بارکیر قوتنه بالغ ایدیلمکدهدر و موتورلری بیشمرلی جلب ایدیلمکدهدر .

حلب شهبندریغز

حلب شهبندر رلکنه علی صائب بك تعیین ایدیلدی

حلب شهبندر بمز علی صائب بك

اوزون مدت آوروپاده بولونمش وحرکات ملیه‌ایتسانه‌سیاسی وظیفه‌لرنی ایفا ایتمش اولان مغبنا محبه مدیری دوقتور علی صائب بك حلب شهبندرلکنه تعیین ایدیلمش و محل مأموریته مبنی عزیمت بولونمشدر . موفقیتلر تمنی ایدرز .

موسولینی‌یه سوءقصد

— برنجی صحیفه‌مزدن مابعد —

موسولینی شیخی سوسیالیك بالقوننده حلقه خطاباً ایراد ایتمشکی نطقدهکی کوستریلن مرعوبیت حالتلرندن دولای تنکر ایتمدرك حقی سکونه تشویق ، انتظام وآسایشك محافظه وادامه‌سی اسمالرینی و «هیچ برشی هیچ برشخص مطلق شیئرمك مقام‌ومنسوز ایلری حرکتنه مانع اولامیه‌جقدر» ، دیشدر .

موسولینی قشیشیت اداره‌سنی عفو ایدرك بو تهلکه تهدیدنی ایتمکدهدر اولدیغی سویلدیکی زمان برسس شوبله جاغیرمشدر : « بویله بر تهلکه واردر ! اجنبیلر ! » موسولینی هان جواب ویرمشدر : « اجنبیلره قارشی قورقامز . »

بونون ایچون هر ملك اجنبیه‌دن فاشیزم علیهنده یازیلمشدره ایلدیغی محاربه‌لری اهمیت عطف و سوءقصدلر متعاقب بیله ایدیلمك اوزره اعطی قوماندانلغی ملك موسولینی‌یه ویرلمش اولدیغی ایچون بو تهلکه‌لر ایلریده ایلدیغی کبی اشیا ایچنی ایلدیغی حالده قالمیه‌جقدر .

سوءقصد مناسبتیله حربستانك تأثری

بلغراد ۷ ، (آ.آ) — موسیو ستویادینوویچ ، خانی ، طرفدرلنه صداقت نطقنی ایراد ایتمشدر . سوءقصدنه‌کی مذمومیتدن بر چوق کنج ایل‌مونلرك غیرتلرینی تحریك ایتمشدر . خارجیه نظارتی بیچنجی بیانات وکیلنه رتلغرافی کیدیه‌جکدر . قورتولمه‌یندن دولایی بیان تبریکات ایتمشلردر . کسب عافیت ایلمه‌سنی تمنی ایلمشلردر .

موسولینی‌یه سوء قصد اطرافنده

روما ، ۷ (آ.آ) — موسولینی‌یه سوءقصد یولی آلیجی کین سنه ساکن اولدیغی زمانده وقوع بولمشدر . بو دفعه‌کی سوءقصد دوا ایله غیرت مأمورلرنك مرعوبدر . موماًیلیا اشتهاوبنده انکلیزجه برقاچ کلمه تلفظی ایله کلمشلردر . قوتیه‌یه‌ده بر بولوندیغی زمان بر تیاره‌ده باشلمشدر . بو کون یکی سانترالك اعاشه‌سی پایلاجقدر .

دوشونکزکه سه‌ویلمه‌لری شهرسز اون یش کوندردواوچ ایدیبیوردی وبن کچوب کیتدکدن صوکرده احتمال بر آی دها سورمندر .

بو کوچك عشقك اونلرك متواضع حیاتلرینه ، بزم صاحبا موجودیتمزدن بوزوقات داهاآشاغی حیاتلرینه نه ایشیق صاچدیغنی بن آنجاق بر چوق زمان صوکره آکلادم ! همردم . . . دورك ، دوماشوف . فکرلرم بری یرینه کتدیکنی قرار ویردمی ، یوخسه ، سیراچیکه هر ایکیسنك احتمال رابر شهره باها اولارق کیتدکلری براوه‌یه‌مك خاطره‌سیدی . شوحالده کاه سویله‌یوب کاه صوصویورلردی . صوکره بر قاچ یخردمدن باشقه اوقاتمی کوچك قفتسز کوچك تارکاهلاوستده اوتوتیورز . اوغلان‌لر ده اوالی آووجك ایچنده صیقیور ، پارمقلری بر بر اوقاتیاوردی . آرقاسندن سه‌مترلی باشلاریوردی : « سویله بك عشق نه‌در ؟ » بو حال صباحدن آچوب ایکی دقیقه صوکره بنه‌اوقوینه عودت ایدیبوردی . فقط تلغرافجی متأدیاً کوزو . کوردی ، او چوجوغك ترکاهه ایکی درسکنی دایماش صوصویوردوغنی حالا کوزمك اوکنه کلیور . فیزه صوصویور و بجوردن طاشقین نهره باقیوردی . بردن بره دلیقانلی بلاطانلغه :

— سوید بنا عشق نه‌در
صلمه‌زی آت اوست ایدیه
بوسه‌ای هیس نور . . . ،

شرفیتی سویلیور ، صوکره بنه سکوت واریوردی . بش دقیقه‌صوکره قیز باشلاییوردی :

— ایکنجی قرار ویردمی ، یوخسه ، سیراچیکه هر ایکیسنك احتمال رابر شهره باها اولارق کیتدکلری براوه‌یه‌مك خاطره‌سیدی . شوحالده کاه سویله‌یوب کاه صوصویورلردی . صوکره بر قاچ یخردمدن باشقه اوقاتمی کوچك قفتسز کوچك تارکاهلاوستده اوتوتیورز . اوغلان‌لر ده اوالی آووجك ایچنده صیقیور ، پارمقلری بر بر اوقاتیاوردی . آرقاسندن سه‌مترلی باشلاییوردی : « سویله بك عشق نه‌در ؟ » بو حال صباحدن

آقشامه‌قدر بر کون سوردی . اعتراف ایدیورم که صوکرنده بو « عشق » بزم عادتا سیکیرلریمه دوقونه‌جك باشلادی . حالبوکه شمدی ایسه اونی یاد ایتدکچه متأثر اولیورم .

دوشونکزکه سه‌ویلمه‌لری شهرسز اون یش کوندردواوچ ایدیبیوردی وبن کچوب کیتدکدن صوکرده احتمال بر آی دها سورمندر .

بو کوچك عشقك اونلرك متواضع حیاتلرینه ، بزم صاحبا موجودیتمزدن بوزوقات داهاآشاغی حیاتلرینه نه ایشیق صاچدیغنی بن آنجاق بر چوق زمان صوکره آکلادم ! همردم . . . دورك ، دوماشوف . فکرلرم بری یرینه کتدیکنی قرار ویردمی ، یوخسه ، سیراچیکه هر ایکیسنك احتمال رابر شهره باها اولارق کیتدکلری براوه‌یه‌مك خاطره‌سیدی . شوحالده کاه سویله‌یوب کاه صوصویورلردی . صوکره بر قاچ یخردمدن باشقه اوقاتمی کوچك قفتسز کوچك تارکاهلاوستده اوتوتیورز . اوغلان‌لر ده اوالی آووجك ایچنده صیقیور ، پارمقلری بر بر اوقاتیاوردی . آرقاسندن سه‌مترلی باشلاییوردی : « سویله بك عشق نه‌در ؟ » بو حال صباحدن

رومان نقره‌مز : — ۲۲ —

دوئه‌للو

محرری — مترجمی
الکساندر قوربه — رؤوف اشرف

ایدی . ـ بوقه‌یه راحتجه برلشدم . تکاهه متأجرك تقریباً اون‌سکز یاشلرنده‌کی شوخ قیزی قوردولمشدی . کوزل دکلدی ، یوزی چیچك یوزوغیدی ، بونکله‌رابر سیاه کوزلری ، جلاك اوصافی ، و دلربا تبسمیله محاربه‌ی وارییوردم . بونکله‌ایلکنجی واردق : او بن ، برده صوبولوق قومرال رنکده بر کوچوك تلغرافجی .

زیرا کوزل قیزك قوپلیسنی هیچ چیقمایان قوجامش غضوب بر جوان کوچك یاشلی حسابه قاتمایوردم بیله . غایت سیردك کوزو کوبور ، بلکه‌لك آلتندن قارنی قاشیوور ، کوزلرینك جاقلریی سلمکه موفق اولامایور ، کوز قاپاقلریی بر

حقوق مکتبمزده

حقوق مکتبمز جنوبرانده عمومی امتحانلره باشلاییور

طلبه‌لك شیمدیی‌یه قدر ویریلن دروسلر نظراً تحصیل قابلیتی ودرجهٔ سیاریی تقدیر مدار اولمق اوزره پایلان عمومی معاینه تهلیه بولمشدر . بوز سکسان قدر طلبه بوکا اشتراك ایتمشدر .

اوراق امتحانیه پروفسورلرجه تدقیق ایدیلمکدهدر .

مکتب بارمام مناسبتیله یسلك اون بشنجی جمعه ایرتسی کونه قدر تعطیل ایدیلمشدر . پروفسورلر مجلسنك قرارینه نظراً بارام ایرتسی تدریسات مایسك صوکنه قدر دوام ایدیله‌جك اعتحانلر یکرمی کونده اکمال ایدیله‌جکدر .

آلمانیه سفیرینك بیاناتی

— برنجی صحیفه‌دن مابعد —

شکل وشرائط اهل معامله‌یه کیریشدیکلری بیلهسی شهرسز آزیدر . ماشیندده بولنیلمق ممکنك وضعیت اقتصادیه‌سنه حاکم اولان عوامل غیر حسابیه‌لریدیلدیر . بو عوامل ماساسات تأسیس ایتمکدری وایده‌جکدری ممکنلکدر رسومات معاملاتی تعریفه‌لری ، اعتمه‌سی و سیوتله ادخال وقوعی کبی بیلهسیه دها بلنمشلر شوق وهوسله اجرای تجارت ایدیلیور .

آلمانیا معلوم اولدیغی اوزره صوك آلتی آیلق زیاده خرابی کیرمکده ایدی . بو کون بحران ایلرلامقده اولدیغی کوریلیور ، بونك اهمیتلری بلك بارز بر صورتده کوزکنمکدهدر .

آلمانیا بعض شرائط عیطیه تحیره سوق و بازیه کلمکده اولدیغی کوریلیور ، بونك اهمیتلری بلك بارز بر صورتده کوزکنمکدهدر .

آلمانیا بعض شرائط عیطیه تحیره سوق و بازیه کلمکده اولدیغی کوریلیور ، بونك اهمیتلری بلك بارز بر صورتده کوزکنمکدهدر .

سوك سنه‌لرده فاجعه‌یه چوق مشکل وضعیته کیرمن وضعیت مالیه‌سی ضبط و ربط آلنه آلمادن صوکره حسن نیتمیی جانبلرك حس اولونمه باشلاندن بر الکساف ایدیلدیکی ایچون بو تهلکه‌لر مقاهده‌سنده‌در صوکره بو فرصتدن صوکره‌ده انتظام مالیك دها صمسوز بر صورتده کیدیکی حس اولونیور . آلمانیانك آووروپا عمومیه‌سنده‌اقتصادی وپولوك اوزره اولق ایکنجی بر طرق قیزمیسی جوجنك نیروی زنده‌سنه بشیل ساحل وظیفه‌سی کوره‌بیله‌جکدر .

سوءقصد مناسبتیله حربستانك تأثری

بلغراد ۷ ، (آ.آ) — موسیو ستویادینوویچ ، خانی ، طرفدرلنه صداقت نطقنی ایراد ایتمشدر . سوءقصدنه‌کی مذمومیتدن بر چوق کنج ایل‌مونلرك غیرتلرینی تحریك ایتمشدر . خارجیه نظارتی بیچنجی بیانات وکیلنه رتلغرافی کیدیه‌جکدر . قورتولمه‌یندن دولایی بیان تبریکات ایتمشلردر . کسب عافیت ایلمه‌سنی تمنی ایلمشلردر .

موسولینی‌یه سوء قصد اطرافنده

روما ، ۷ (آ.آ) — موسولینی‌یه سوءقصد یولی آلیجی کین سنه ساکن اولدیغی زمانده وقوع بولمشدر . بو دفعه‌کی سوءقصد دوا ایله غیرت مأمورلرنك مرعوبدر . موماًیلیا اشتهاوبنده انکلیزجه برقاچ کلمه تلفظی ایله کلمشلردر . قوتیه‌یه‌ده بر بولوندیغی زمان برتیاره‌ده باشلمشدر . بو کون یکی سانترالك اعاشه‌سی پایلاجقدر .

قوتیه‌یه‌ده بر بولوندیغی زمان بر تیاره‌ده باشلمشدر . بیاناتده بولنان‌لردن بعضی‌لری بو کون بیاناتده بولنان‌لردن بعضی‌لری بو کون بیاناتده بولنان‌لردن بعضی‌لری بو کون

طیاره پیانقو بیلتلرندن بوتون دوائر، مؤسسات، فابریقه‌لر، مکتبلر پیدرپی صاتون آلمقده‌درلر. اکر عجله ایتمزسه کز بیلت بولامیه جقسکز.

کشیده کونی یاقالاشیور. بو کشیده‌نك اك بویوك اکرامیه‌سی اوك بیك لیرادر. فرصتی قاچیرمایکز

بویوك ملت مجلسنده کی مذاکرات تفصیلاتی

طابو سندلرینه متعلق قانون مذاکره ایدلمسه ایسه‌ده نتیجه‌لنه‌جك مذاکره‌یه دوام اولونه‌جقدر

من قرار ومتمم تصرفات وتصحیح قید معامله‌سنك صورت اجراسنه دائر قانون

مادّه ١ — ماوه‌سندن‌بری بوقدرلرجه مضبوطه تعلق ایتمین بر خطّدا وقوعه کلمش اولان ویا حدود قدیمه‌یی داخلنده‌ماقبل‌مقدارده‌ن فضله‌ظهور ایدوب تصحیحی ایستنیلن ویاوجود حق قراردن وسندسیز تصرفاتدن بولنمیه‌جك بعض طابو سندینه ربطی طلب اولنان اموال غیر منقوله حدنده قضا وتولیتی طابو دائره‌لرینه اجرا قیلنجق تدقیقات وتحقیقاتی حاوی اوراق محلری طابو دائره‌لرندن لایحل‌التدقیق ولایت طابو اداره‌لرینه کوندریلر.

مادّه ٢ — برنجی مادّه‌ده ذکر اولوب ولایت طابو دائره‌لرینه کوندریلان اوراق تحقیقه‌دقت‌دقت ویا عاصه‌جیلرك ریاستنده طابو مدیریتلری باش کاتب و طابو مأمورلرندن عبارت اولمقه تشکیل ایدجك انجمن طرفندن تدقیق اولنه‌رق معامله جاریه اصول و قانونه موافق اولدیغی‌تقدیرده طابو ایتلاف ایتمیه‌جك اولان اموال حقنده نظم اولونه‌جق مضبطه‌لر ایله برابر جهاتی بر هفته ظرفنده محلریه اعاده اولنه‌جق و مرکز ولایتده جریان ایده‌جك اجالی ایشلرنده دخی مذکور انجمن معرفتیله اجابی مضبطه‌لر تعیین اولنور. دیقدار و عاصه‌جیلر تولیدنی زمانده طابو مدیریتی ایجابه دیاست ایدر.

مادّه ٣ — اوراق تحقیقیه‌دن اجتنابه محتاج استیذان بریجهت کووردیلیجی ویا اتخاذ اولونان قراره علاقه‌داری طرفندن اعتراض واقع اولدیغی تقدیرده تقریباتیله برابر طابو مدیریت عمومیه‌سنه ارسال و اوراده‌دخی متدکی انجمن مدیران طرفندن ارسال اولنان کون طرفنده تدقیق و بر قراره ربط ویا تصدیق محله اعاده اولونور. اشبو قراره دخی راضی اولمایان اراضی صاحبلری محکمه‌یه‌مراجعته مختارلردر.

مادّه ٤ — اکنجی واوچنجی مادّه‌لرموجبنجه اوراق تدقیق و علاقه‌دارانك لهلرینه مضبطه‌لری تنظیم اولونان معاملات محبوبه‌سنده طابو دائره‌لرنجه اصولاً قید تأسیس وطابو سندی تنظیم واعطا اولونور.

مادّه ٥ — سابقاً اداره‌لرینك تسفیات وتشکیلاتنه متدائر ١٧ نوز ١٣٣٣ تاریخلی نظامنامه‌نك ١٤ نجی واون طقوزنجی بندلری مغادردر.

مادّه ٦ — اشبو قانون تشری تاریخندن معتبردر.

مادّه ٧ — اشبو قانون احکامنك اجراسنه مالیه وکیلی مأموردر.

مادّه ٨ — ٢، ٣ نجی قبول اولندی. مادّه ٤ اولوغدی.

شکری بك (پولی) — افندم بوقانونك سائق حق قراراولیه سندسز تصرفاتك وقوعیولی یوق صراحتجه اوزرینه سنده ربطی وقدیماً تأسیسی حقنده‌کی اسکی احکامك منتسب اعضالك مجلس اداره‌دن چیقمه‌سی بولنمایانلر عضالیغی، طابو مدیری وسائرلرك حق اشتراکلری بر اعضانده تدقیق ترویق آمیدر. شمدی بم آکادیمیه کرك خزفرار وکرك سندسز تصرفات هیچ سنده ربطی ویوقدر ویوقدر سندسز مسئولیه اولمه‌یدر. مالیوکه حق قراردده سنده ربط ویاخود مالیه‌دکر. مالیوکه حق قراردده سنده ربطی ویاخود مالیه‌دکر. ایکنجی مادّه‌نك ١٤ نجی واون طقوزنجی بندلری مغادردر. دیقدرار و عاصه‌جیلر تولیدنی زمانده طابو مدیریتی ایجابه دیاست ایدر.

مادّه ٣ — اوراق تحقیقیه‌دن اجتنابه محتاج استیذان بریجهت کووردیلیجی ویا اتخاذ اولونان قراره علاقه‌داری طرفندن اعتراض واقع اولدیغی تقدیرده تقریباتیله برابر طابو مدیریت عمومیه‌سنه ارسال و اوراده‌دخی متدکی انجمن مدیران طرفندن ارسال اولنان کون طرفنده تدقیق و بر قراره ربط ویاخود تصدیق محله اعاده اولونور. اشبو قراره دخی راضی اولمایان اراضی صاحبلری محکمه‌یه‌مراجعته مختارلردر.

مادّه ٤ — اکنجی واوچنجی مادّه‌لرموجبنجه اوراق تدقیق و علاقه‌دارانك لهلرینه مضبطه‌لری تنظیم اولونان معاملات محبوبه‌سنده طابو دائره‌لرنجه اصولاً قید تأسیس وطابو سندی تنظیم واعطا اولونور.

مادّه ٥ — سابقاً اداره‌لرینك تسفیات وتشکیلاتنه متدائر ١٧ نوز ١٣٣٣ تاریخلی نظامنامه‌نك ١٤ نجی واون طقوزنجی بندلری مغادردر.

مادّه ٦ — اشبو قانون تشری تاریخندن معتبردر.

مادّه ٧ — اشبو قانون احکامنك اجراسنه مالیه وکیلی مأموردر.

مادّه ٨ — ٢، ٣ نجی قبول اولندی. مادّه ٤ اولوغدی.

شکری بك (یوزغاد) — افندم بوقانونك سائق حق قراراولیه سندسز تصرفاتك وقوعیولی یوق صراحتجه سنده ربطی وقدیماً تأسیسی حقنده‌کی اسکی احکامك منتسب اعضالك مجلس اداره‌دن چیقمه‌سی بولنمایانلر عضالیغی، طابو مدیری وسائرلرك حق اشتراکلری بر اعضانده تدقیق ترویق آمیدر. شمدی بم آکادیمیه کرك خزفرار وکرك سندسز تصرفات هیچ سنده ربط ویاخود تصدیق مسئولیه اولمه‌یدر. مالیوکه حق قراردده سنده ربط ویاخود مالیه‌دکر. مالیوکه حق قراردده سنده ربطی ویاخود مالیه‌دکر. ایکنجی مادّ

چاك قایا - یکی شهر

هر یاریم ساعتده بر اوطوبوس سیر و سفر ایده جکدر آناطولی اوطوموبیل واوطوبوسلری تورك آنونیم شرکتی مدیریتی یکی اوطوبوسلرینك استانبوله کلمکه باشلامسی اوزرینه چاك قایا سفرلرینی بر مایسه قدر موقت بر تعرفه ایله تزیید ایلهمشدر.

دیکر اوطوبوسلر کلنجه چاك قایا و یکی شهر خطنده هرچاریك ساعتده بر سفرلر ترتیب اولنه جقدر. بو خطه تخصیص ایدیلان یکی اوطوبوسمز بوسنه پروغرامنده کی موده للرك نه قدر معتنا وراحت اولدیغنی کوستره جکدر. خالقك استراحتدن باشقه بر شی دوشونمه ین شرکت مدیریتی اون بش کون ایچنده ناصل بر پروغرامك تحقق ایتدیکنی محترم مشتریلرینه عرض ایله مکله تقدیر شرفنی احراز ایده جکدر.

١٠ نیساندن ١ مایسه قدر

آتاغیده کی تعرفه تطبیق اولنه جقدر :

٧	٧.١٥	قواقلی دره یه قدر
٧.٣٠	٨.٠٠	چاك قایایه »
٨	٨.٣٠	قواقلی دره یه »
٨.٣٠	٩	» »
٩	٩.٣٠	» »
٩.٣٠	١٠	چاك قایایه »
١٠.٣٠	١١	قواقلی دره یه »
١٢	١٢.٣٠	چاك قایایه »
١	١.٣٠	قواقلی دره یه »
٢	٢.٣٠	» »
٣	٣.٣٠	چاك قایایه »
٤	٤.٣٠	قواقلی دره یه »
٤.٣٠	٥	» »
٥.٣٠	٦	» »
٦	٦.٣٠	» »
٦.٣٠	٧	» »
٧	٧.٣٠	چاك قایایه »

اقتصاده آلیشه لم

زیلت وامثالی بچاقلریکز ٣ غروشله بیله نیر. بو صورتله برچاق ایله آلتی آی طراش اوله بیلیرسیکز.

بوش شیشه لری آتمایکز

لوانطه ، قولونیا ، مرکب شیشه لری صاتن آلیر.

کنج تورك مستحضراتندن

کونلرجه قوقوسی ثابت اسانس ، لوانطه وقولونیالر یمزله بتون توالت لوازماتکزی اهون صورتده مبایعه ایده بیلیرسیکز. اجزالی کاغدیمزك طاوی ٢٠٠ غروشدر. طبقه ایله ده ویریلیر. پیلان ورسملر استنساخ ایدیلیر. باقی بازارنده کنج تورك عطریات مغازه سی

١٤٣

قویونلریکزی اولومدن قورتاریکز

دیستول، دیستول، دیستول

کله بك فارشی مختلف دیستول عسعسه

تقلیدلرینه دقت ایدیکز

محل فروخی : غلطه ده چینیلی ریختیم خانده ٢ نجی قات ١٣ زراعت بانقه سی شعباتی بالعموم اجزاخانه لرله اجزا ده پولری.

٤١٧

یانغین آلتلری

طاش خان قارشوسنده تجارت وصنایع بوردنده صاتیلیر.

١٨٨

دیکیسه بیچکی بوردی

تورك اوجاغی جوارنده عدلیه مسلك مکتبی قارشیسنده رخصت رسمیه یی حائز «دیکیش بیچکی بوردی» آچیلمشدر. شهادتنامه آلانلر رسمی مکتبلرده معلملك یاپابیله جکلردر. شرائطی اوکرنمك ایستیه نلر هرکون مراجعت ایده بیلیرلر.

٢٠٨

کیرالق ئه و

کچی ئوره نك الك معتنا بر موقعنده و شوسه اوزرنده بر ئه و کیرایه ویریله جکدر. بکچی خ الدین چاوشه مراجعت.

١٩٧

صاتیلق بینت آرابه لری

ایکی ودرت نفرلکلی ازمستعمل غایت خفیف بالی بینت آرابه لری محله صاتیلقدر. طالبلرك آنقره ده خ قلعه دنو متعهد اسماعیل حقی افندی یه مراجعتلری.

٢٠١

مأمورین قوئوبراتیف شرکتندن

بایرام ایچون حاجی بکرك و توقادلیانك شکر وشکرله لری جلب ایدلمش وصاتیشه چیقارلمشدر.

اکثر شکرلرك دوغریدن دوغری یه شکردن اعمال ایدلهمش اولسندن دولایی صحت عمومیه یی محافظه مقصدیله بایراملق اوله رق یارمشر و بر ر اوقه لق قوطولر درونده الك نفیس شکر وچیقولاتالر ایله ، قورابیه ، لوقوم ، بادم شکری ومختلف النوع رچل وشروبلر جلب ایتدك ، شروبلر ورچللر یمزك نفاستی مشتریلرمزجه معلوم اولدیغندن حاجی بکرك وتوقادلیان شکر وشکرله لرینك ماهیتی حقنده سوز سویله مکی زائد عد ایده رز.

بایراملق شایقه صاتیش شعبه مز آچیلمشدر.

پیاسه ده کی شایقه فیئاتلرینك یوکسکلکی ومأمورلرك بایراملق سائر احتیاجلری میانده بدلی دفعة ویره رك شایقه تدارك ایتمسی مشکلاتنی درپیش ایدن شرکتمز مأمورلره برخدمت اولمق اوزره استانبول جاده سنده ثبات اوتلی اتصالنده کی آپارتمانك آلتنده شایقه صاتیش شعبه سنی کشاد ایده رك چهارشنبه کونندن اعتباراً صاتیشه باشلایه جقدر.

مأمورلر ایله بالعموم حصه دارلره دائره لرندن کتیره جکلری تعهدنامه لر ایله بدلاتی درت تقسیطده معاشلرندن کسلمك اوزره ویره سیه ویریله جکدر.

حصه دارلردن غیری یه پشین پاره ایله صاتیش یاپابیله جکدر.

مغازه هرکون صباح ساعت ٩ دن آقشام ٢٢,٥ قدر آچیق بولوندیریله جقدر.

شرکت شایقه فیاتلرنده مهم تنزیلات یاپمشدر شایقه صاتیش مغازه سنه مراجعت ایدلملیدر

اجزا ومواد غذائیه تحلیلاتی

صحیه ومعاونت اجتماعیه وکالتی آنقره کیمیاخانه سی مدیریتندن [حاجی بایرام جاده سنده]

غروش	
٦٠	عصارهٔ معدویه تحلیلی
٣	ادراره : آلبومین ، غلیقوز ، صفرانك تحریسی وخرده بینی معاینه
٢٠	ادراره : غلیقوزك تعیین مقداری وآسه تون تحریسی
٢٠	ادراره : بوله ، حامض بول ، قلورسودیوم وفوسفات املحه سندن برینك تعیین مقداری
٤٠	ادرارك تام تحلیلی
٨٠	مواد غائطه ده یاغك مقداری
٤٠	مواد غائطه نك خرده بینی معاینه سی، ویا قان تحریسی
٢٠	متانه طاشلرینك معاینه سی
١٠٠	فائده أوره مقدارینك تعیینی

دیکر حیاتی ومواد غذائیه واجزا تحلیلاتنك دخی بونلره یقین فیأتلر ایله اجرا اولونغنده بولوندیغی طالبلر هالئ محترمیه اعلان اولنور.

٢٥٢

سرت وبیاصه بغدای مناقصه سی

آنقره شهر امانتندن :

امانت دقیق فابریقه سنه لزوم کوریلان اللی بیك اوقه سرت واللی بیك اوقه بیاض که جمعاً یوز بیك اوقه بغدای دکرمنك آنبارینه تسلیم ایدلمك شرطیله وقپالی ظرف اصولیله مناقصه یه وضع اولنمشدر. یوم احاله اولان «١٠» نیسان - ٩٢٦ - تاریخنه قدر امور حسابیه مدیریتنه مراجعت اولنمسی.

٢٠٦

بایرام ده

آنقره دانس

مکتبی آچیلیور

١٤٦

بایرام اولانجه شعشعه سیله کلیور

چونکه

بالق بازار جاده سنده استانبول شکرجیسی طورخان زاده محدوملری پك چوق اهتمام واعتنا ایله أنفس شکرلر ، ازمه لر ، شکرله لر اعمال ایتمشدر. ذوقیرور ذواته اکرام ایدیله جك معتنا معمولاتمزی هرکون تازه اوله رق تدارك ایده بیلیرسکز. بالخاصه قطولر مزده کی ظرافت شایسته تقدیر کورولمکده در.

٩٠

صاتیلق عرصه تارلا و اوتوموبیل

جبه جیده اوقاف اداره سنك مکتب انشاسنه تشبث ایتمکده اولدیغی منارانك آلتنده اوچ طرفی یول ایله محدود اوتوزبش دونم برقطعه صولوترلا و یکیشهرده استملاك خارجی ایکی پیك سکزیوز آرشون ایکی پارچه عرصه و برعدد فورد اوطوموبیل محله صاتیلقدر. ترلا کرك طوپدن وکرکسه دونم اوزرینه ویریله جکدر. طالب اولانلر قره اوغلان چارشوسنده تجار امام زاده حسن افندی یه مراجعت ایدلسی.

١٥٥

رجای مخصوص

« اوزوم قیزی » نك بوشالمش شیشه لرینه نومی غیر معلوم راقیلر املا وساخته ثه تیکت ایله صاتیلدیغی خبر آلندی. متجاسری حقنده محکمهٔ عائده سنه مراجعت طبیبی ایسه ده قیمتدار توجهلری ایله بزلری منتدار براقان محترم مشتریلرمزك چفته ثه تیکته واستعمال اولونامش مانطارلریمزده « اوزوم قیزی » یازیسنه دقت بویورملرینی استرحام ایده رز.

اوزوم قیزی ١٧٠

کیره ج آرزو ایده نلره

شهر امانتی خارجی فابریقه لر مدیریتندن :

کیره ج اوجاقلری فعالیته کچمشدر. سکز نجی کیلو متروده کی فابریقه لرده تسلیم شرطیله کیره چك قیه سی آتمش پاره یه وانشاآت محلنده تسلیم شرطیله طقسان پاره یه فروخت اولندیغی اعلان اولنور.

١٩٢

بنا وعرصه استملاکی

قوزان ولایتندن :

فارص ذوالقدریه قضاسنك قرنطی محلده واقع واسیانیول راهبلرندن باطری مانوئیله عائد خراب مکتب اینیه سیله اتصالنده کی عرصه نك بالاستملاك منافع عمومیه یه خادم لیلی مکتب حالنه کتیرلمسی تقرر ایلدیکندن برموجب قانون مختلف تخمین هیئتی طرفندن مذکور اینیه ایله عرصه یه سکز یوز لیرا قیمت تقدیر ایدلمشدر. اشبو تخمینانه عائد اعلانات ومراسم قانونیه محلنده اتمام ایدلمش وصاحب ملك باطری مانوئیلك الیوم محل اقامتی مجهول بولنمش اولدیغندن تاریخ اعلاندن اعتباراً سکز کونه قدر بدل مخته اعتراضی وارایسه درمیان ایتمسی عکسی تقدیرده معاملات استملاکیه نك قطعیت کسب ایده جکی اعلان اولنور.

١٩٣

حیوانه صحت شهادتنامه سی

ولایت بیطر مدیریتندن :

بالعموم قصراق ، بنك وقوشوم حیواناتنك رغام مجادله تعلیماتنامه سی موجبنجه معاینه لری اجرا ایدیله رك صحت شهادتنامه سی ویریله جکدر. شهادتنامه سز حیوانات آلیم صاتیمی منع ایتدیریله جکندن معاینه لری اجرا قلنمق اوزره اوکله دن صکره چانقیری جاده سنده شوفور مکتبی قارشوسنده شهر امانتی بارکیر خانه مراجعتلری.

١٧٣

ارزاق مناقصه سی

ارکك معلم مکتبی مدیریتندن :

مکتبمزك احتیاجاتندن اولان ات، ا کمك، غاز صابون، اودون، فصولیه، پرنج، ساده یاغ، مقارنا، زیتون یاغ ، صالچه ، صوغان ، طوز کبی ارزاق اون بش کون مدتله موقع مناقصه یه وضع ایدیلمشدر. طالبلرك هرکون ساعت بردن ایکی یه قدر مکتب محاسبه سنه مراجعتلری لزومی اعلان اولنور.

١٢٦

صاتیلق خانه

آنقره نك حاجی اسعاب محله سنده کائن منتظم وهوادار برباب خانه صاتیلقدر. مذکور خانه اوچ قات اولوب درونده بش اوطه ایکی صالون ایکی مطبخ واوچ بودورم وجاده یه بردکانی واردر. طالب اولانلرك شنکول حمام اتصالنده محله تنانی اغایه مراجعت ایلمری ه

١٦٢

استانبول دفتردارلغنك اعلاناتی :

قید نومروسی	سمت مشهوری	سنوی بدل ایجار سابق	مدت ایجاری
٤٤٢	بکقوزده تخمیناً سکز دونم کوشك باغچه سی	« ٢١ لیرا	٣
٤٤٣	بکقوزده توفاده دکرمن نام باغچه	« ٦٥ »	٣
٤٤٤	قاضی کوینده فوش دیبی چایرنده اسکی تباترو عرصه سی	« ١٠٠ »	٣

بالاده اجناس واوصافی محرر اراضی اوچر سنه مدتله ایجاره ویرلمك اوزره ٣٠ مارت ٩٢٦ تاریخندن اعتباراً یکرمی کون مدتله مزایده یه وضع ایدلمشدر. بدللری حدلایق کوریلدیکی تقدیرده ١٩ نیسان ٩٢٦ تاریخنه مصادف پازارایرتسی کونی ساعت اون بشده استانبول دفتردارلغنده متشکل قومیسیون حضورنده احالهٔ قطعیه سی مقرردر. استیجاره طالب اولانلرك وقت مذکوردن مقدم املاك ملیه اداره سنه مراجعت ایتملری.

§

قید نومروسی	سمت مشهوری	جنسی	بدل ایجاری	مدت ایجار
٤٤٥	ییلدیزده جوهر اغا آنورلری اتصالنده	ایکی دونم تارلا	سنوی ٢ لیرا	٣
٤٤٦	سلحدار اغا چفتلکی مشتملاتندن اوزونجه اووادہ سکز دونم	»	« ٣,٣٠ »	٣
٤٤٧	قاسم پاشاده طوز آنباری اتصالنده	برقطعه عرصه	« ١٢٠ »	١
٤٤٨	اسکدارده حرم اسکله سنده بوز زراع	قایقخانه عرصه سی	« ٤٠ »	١
٤٤٩	توفاده خاص آخور	بغچه سی	« ٩٠ »	٣
٤٥٠	قائلی قواق چفتلکی مشتملاتندن طاش اوجاغی اتصالنده ١٠ دونم تارلا		« ٣,٥ »	٣

بالاده اجناس واوصاف سائره سی محرر اراضی ایجاره ویرلمك اوزره ٢٧ مارت ٩٢٦ تاریخندن اعتباراً یکرمی کون مدتله مزایده یه وضع ایدلمشدر. بدللری حدلایق کوریلدیکی تقدیرده ١ نیسان ٩٣٦ تاریخنه مصادف پنجشنبه کونی ساعت اون بشده استانبول دفتردارلغنده متشکل قومیسیون حضورنده احالهٔ قطعیه سی مقرردر. ضم ایله استیجاره طالب اولانلرك وقت مذکوردن مقدم املاك ملیه اداره سنه مراجعتلری.

§ طوله بغچه سرایی قارشوسنده بوقلمه دائره سی تابعه معروف بنانك ارقه جهتنده کائن اولوب مزایده سی ٢٧ مارت ٩٢٦ تاریخندن اعتباراً برهفته تمدید ایدلمشدر. سنوی ٤٠٠ لیرا تخمین ایجاری بولنان مذکور بنانك بدلی حدلایق کورلدیکی تقدیرده ١٥ نیسان ٩٢٦ تاریخنه مصادف پرشنبه کونی ساعت اون بشده استانبول دفتردارلغنده متشکل قومیسیون حضورنده احالهٔ قطعیه سی مقرردر. استیجاره طالب اولانلرك وقت مذکوردن مقدم املاك ملیه اداره سنه مراجعت ایتملری.

§ بشکطاشده اخلامور مسیره سندہ کی صالچاق قوریلن محل حلول ایدن رمضان بایرامی مناسبتیله وشرائط مقرره دائره سنده برهفته مدتله ایجاره ویرلمك اوزره ٢٤ مارت ٩٢٦ تاریخندن اعتباراً یکرمی کون مدتله مزایده یه وضع ایدلمشدر. بدلی حدلایق کورلدیکی تقدیرده ١٢ نیسان ٩٢٦ تاریخنه مصادف پازار ایرتسی کونی ساعت اون بشده استانبول دفتردارلغنده متشکل قومیسیون حضورنده احالهٔ قطعیه سی مقرردر. استیجاره طالب اولانلرك وقت مذکوردن مقدم املاك ملیه اداره سنه مراجعت ایتملری.

§ بشکطاشده قیودان ابراهیم آغا محله سنده ٤٢ - ٤٦ نومرولو تخمیناً ٤١٥٢ آرشون تیاترو عرصه سی ایله درونده مع دکان بر باب اخشاب غازینو شرائط مقرره دائره سنده بر سنه مدتله مزایده یه ویرلمك اوزره ٢٧ مارت ٩٢٦ تاریخندن اعتباراً یکرمی کون مدتله مزایده یه وضع ایدلمشدر. شهری ٢٩ لیرا اون بش غروش بدله طالبی عهده سنده بولنان مذکور محلك ١٥ نیسان ٩٢٦ تاریخنه مصادف پرشنبه کونی ساعت اون بشده استانبول دفتردارلغنده متشکل قومیسیونده احالهٔ قطعیه سی مقرردر. ضم ایله استیجاره طالب اولانلرك وقت مذکوردن مقدم املاك ملیه اداره سنه مراجعت ایتملری.

§ سلحدار آغاده سنت کوریسنده کائن املاك ملیه دن قهوه خانه شرائط مقرره دائره سنده بر سنه مدتله ایجاره ویرلمك اوزره ٣١ مارت ٩٢٦ تاریخندن اعتباراً یکرمی کون مدتله مزایده یه وضع ایدلمشدر. بدللری حدلایق کورلدیکی تقدیرده ١٩ نیسان ٩٢٦ تاریخنه مصادف پازار ایرتسی کونی ساعت اون بشده استانبول دفتردارلغنده متشکل قومیسیونجه ویریلن بدل حدلایق کورلدیکی تقدیرده احالهٔ قطعیه سی مقرردر. ضم ایله استیجاره طالب اولانلرك وقت مذکوردن مقدم املاك ملیه اداره سنه مراجعت ایتملری.

§ کاغدخانه دره بویی مسیره قهوه اوجاقلری شرائط مقرره دائره سنجه ٢٩ مارت ٩٢٦ تاریخندن ٢٨ شباط ٩٢٧ تاریخنه قدر اون آی مدتله ویرلمك اوزره ٢٧ مارت ٩٢٦ تاریخندن اعتباراً یکرمی کون مدتله مزایده یه وضع ایدلمشدر. سنوی ٥٧٢ لیراده طالبی عهده سنده بولنان مذکور اوجاقلرك بدلی حدلایق کورلدیکی تقدیرده ١٥ نیسان ٩٢٦ تاریخنه مصادف پرشنبه کونی ساعت اون بشده استانبول دفتردارلغنده متشکل قومیسیونده احالهٔ قطعیه سی مقرردر. ضم ایله استیجاره طالب اولانلرك وقت مذکوردن مقدم املاك ملیه اداره سنه مراجعت ایتملری.

§ سلحدار آغا چفتلکی مشتملاتندن جندره یولنك اوست طرفنده کائن تخمیناً سکز دونم مقدارنده ایکی قطعه تارلا اوچ سنه مدتله ایجاره ویرلمك اوزره ٢٧ مارت ٩٢٦ تاریخندن اعتباراً یکرمی کون مدتله مزایده یه وضع ایدلمشدر. ویریلن بدل حدلایق کورلدیکی تقدیرده ١٥ نیسان منه تاریخنه مصادف پنجشنبه کونی ساعت اون بشده استانبول دفتردارلغنده متشکل قومیسیون حضورنده احالهٔ قطعیه سی مقرردر. استیجاره طالب اولانلرك شمدیدن املاك ملیه اداره سنه مراجعت ایتملری.

٢٠٤

قید نومروسی	سمت مشهوری	رقم ابواب	جنسی
٤٦٣	سرکه جیده املاك ملیه دن میمنت خانی آلتنده	١ - ٢	ایکی باب مغازه
٤٦٤	» » » برنجی فاتنده	٧،٦ ، ٨ ، ٩	درت باب اوطه
٤٦٥	» » » » »	٣ ، ٤	ایکی باب اوطه
٤٦٦	» » » ایکنجی »	١٠	بر باب اوطه
٤٦٧	» » » » »	١١	» »
٤٦٨	» » » » »	١٨	» »
٤٦٩	» » » اوطه باشیلق ایله قهوه اوجاغی محلی		

املاك ملیه دن اولوب بالاده اجناس و اوصاف سائره سی محرر اولان خان اوطه لری شرائط مقرره دائره سنده بر سنه مدتله ایجاره ویرلمك اوزره ٣١ مایس ٩٢٦ تاریخندن اعتباراً یکرمی کون مدتله مزایده یه وضع ایدلمشدر. ویریلن بدللر حدلایق کورلدیکی تقدیرده ١٩ نیسان ٩٢٦ تاریخنه مصادف پازار ایرتسی کونی ساعت اون بشده استانبول دفتردارلغنده متشکل قومیسیونده احالهٔ قطعیه سی مقرردر. استیجاره طالب اولانلرك وقت مذکوردن مقدم املاك ملیه اداره سنه مراجعتلری.

§

قید نومروسی	سمت مشهوری	رقم ابواب	جنس املاك
٤٥٢	ترسانه ده والده قیزاغی اتصالنده کائن		آشجیلق باراقه سی
٤٥٣	مفری کوینده جوبزلك محله سنده استانبول جاده سنده	١ - ٤٥	نومرولو حمام آلتنده توتونجی دکانی
٤٥٤	سیلوری قپوده خانجی قره کوز محله سنده مصلق سوفاغنده	٢٥ عتیق	کارکیرخانه
٤٥٥	کوزتپه ده بیوك اورته سوفاغنده	١٦ »	مع دکان اقامتکاه قلبه
٤٥٦	» » »	١٤ »	مسکن اوطه
٤٥٧	کوزتپه ده قدیراغا سوفاغنده	١٩ »	اخشاب خانه ایله ٢٩٧ زراع باغ محلی
٤٥٨	طاطاوله محله سنك طلومبه سی سوفاغنده	١٥ - ١٧ جدید »	احشاب خانه
٤٥٩	کلخانه خسته خانه سی درونده		بقالیه باراقه سی
٤٦٠	بکقوزده علی بك چشمه سی اتصالنده کائن		مع باغچه برباب خانه
٤٦١	حیدرپاشاده چناردیبنده قهوه واوتل مشتملاتندن		برباب باراقه
٤٦٢	» » اسکی استاسیونده	٧ - ٦ »	براوطه یی حاوی کارکیر

مواقعی ایله اوصاف سائره سی بالاده محرر املاك شرائط مقرره دائره سنده برسنه مدتله ایجاره ویرلمك اوزره ٣١ مارت ٩٢٦ تاریخندن اعتباراً یکرمی کون مدتله مزایده یه وضع اولنمشدر. بدللری حدلایق کورلدیکی تقدیرده ١٩ نیسان تاریخنه مصادف پازار ایرتسی کونی ساعت اون بشده استانبول دفتردارلغنده متشکل قومیسیونده احالهٔ قطعیه لری مقرردر. استیجاره طالب اولانلرك وقت مذکوردن مقدم املاك ملیه اداره سنه مراجعت ایتملری.

ایکی باب دکان

٢٠٥

انشاآتجیلره بویوك بویوك مژده

کره بید چینی ، موزائیق چینی ، فایانس ، جنطو، آلچی، کونك وهردرلو مکمل لوازمات انشائیه رقابت قبول ایتمز فیأتلرده استانبولده غلطه ده عذاب قپو ٢٩٤ - ٢٩٦ نومرولی خونبریان دونمالی تجارتخانه لرنده صاتیلمقده در.

١٦٨

بند دره سی وقازلق اپچی باغچه وبوستان صاحبلرینك نظر دقتنه

آنقره زراعت مدیریتندن :

باغچه وبوستانلرك اطرافنده بولونان سکود آغاجلری بر فایده سنه دیبرو « ایپونوموط - آغ » طرطیللرینه قیر قابل امحا برملجاء تشکیل ایتدیکندن مذکور آغاجلرك یکرمی کون ظرفنده تماماً بودانتیده رق کوچوك دالارك یاقمق صورتیله امحاسی ؛ یکرمی کونه قدر امحا ایدیلمدیکی تقدیرده بو بابده کی احکام قانونیه نك تطبیق ایدیله جکی اعلان اولنور.

٢٠٩

مدیر مسؤل سعید (حاکمیت ملیه مطبعه سی)