آلتنجی سنه

مطبعه واداره خانه‌سی
آنقره ، چان‌قیری جاده‌سنده دائرهٔ مخصوصه
رسمی تلفون وتلغراف آدرسی ؛ « آنقره حاکمیت ملیه »

غزته واداره‌خانه‌یه عائد هرنوع اوراق اداره مدیریتی نامنه کوندرلیلیدر .

اعلان شرائطی اداره مدیریتی ایله قرارلاشدیریلیر .

حاکمیت ملیه

نومرو : ۱۶۹۲

آبونه شرائطی
سنه‌لکی ۱۱۰۰ ، آلتی آیلغی ۶۰۰ ، اوچ آیلغی ۳۲۵ غروشدر .
اجنبی مملکتلرینه سنه‌لکی ۲۰۰۰ ، آلتی آیلغی ۱۱۰۰ غروشدر . اوچ آیلغی یوقدر .

قیمت مقدره‌سز مکتوب ایچنده کوندریلن پارالرك ضیاعندن اداره‌جه مسئولیت قبول اولونماز .

نشر ایدیلن اعلانلرك محتویاتندن دولایی مسئولیت قبول ایدیلمز .

نسخه‌سی ۳ غروشدر | ۷ رمضان ۱۳۴۴ | پازار | ۲۱ مارت ۱۹۲۶ | نسخه‌سی ۳ غروشدر

بویوك غازینك خاطراتندن صحیفه‌لر

بویوك غازی نهایت حلبدن استانبوله کلیور...

« ... بن متارکه زمانی استانبولده بولونورکن ، بکا بوتشبثلرمك معناسنی حس ایدنلر طرفندن چوق تکلیفاتده بولونیلمشدر . بن هپسنی ردایتدم ... »

— ۱۰ —

غازی پاشا ، جمال بك حضرتلرینه ، هر زمان ایچون بر درس اولاره بر جمله‌لرله ناصله ویردی . وحلب حظیره‌سنه عودت ایتدی :

— آت وقیصراقلرمك صاتیلامامش اولدیغنی سویله‌مشیدم . حلبده جمال پاشا مرحومله بر چوق جدی موضوعلر اوزرنده مناقشه‌دن صوکره ، شو بسیط مکالمه جریان ایتدی :

« — جمال پاشا ، بنم بعضی جنس آت وقیصراقلرم وار ، بونلری صاتمق احتیاجندیم ؛ طالب بولامادم . سز بورانك اسکی قوماندانیسکز ، بکا بر پول کوسترمیسکز ؟

— آت وقیصراقلریکزی اولابیلیرلرمه معاینه ایتدیریم ، دیدی .

دیاربکرده ایکن آلمان وآوستریالیلر بو تلرله قیصراقلرك بر ثروت اولدیغنی سویله‌مشلردی . قیمتلرنده شبهه ایتمه‌یوردم . ، مع هذا :

— اویله یاپیکز ، دیدم .

راپوری کورن جمال پاشا هپسی ایچون ایکی بیك آلتون تکلیف ایتدی ، قبول ایتدم و بو صورتله استانبوله حرکت ایتدك .

بر کون استانبولده بحریه مستشاری واصف پاشادن بر تذکره آلدم . بو تذکره‌یه ربط ایدلمش اولان « جمال پاشا » امضالی تلغرافك محتویاتی شوایدی : « حیوانلریکزی بش بیك لیرایه صاتدم ، سزدن چوق اوجوز آلمشم ، اوچ بیك لیراسنی نره‌یه کوندره‌یم ؟ »

بو تلغراف اوزرینه مستشار واصف پاشانك یانه کیتدم ؛ کندیسنه دیدم ، که : « — تلغرافك معناسنی آکلایه‌مادم ؛ بن پاشایه آتلری ایکی بیك لیرایه صاتدم ؛ او بش بیك لیرایه صاتمشسه اوست طرفنی بکا ویرمکه مجبور دکلدر . »

فقط علاوه ایتملی‌یم ، که بو استفتامه رغماً جمال پاشا مرحوم ، اوچ بیك لیرانی واصف پاشا دلالتی ایله کوندرمشدر .

بو بیك تشبثاتمه رغماً جمال پاشا ؛ بونی ذکر ایتمکه وظیفه عدایدرم ، چونکه بن متارکه زمانی استانبولده بولونورکن ، وچوق واسع تشبثلره قرار ویرکن ، بکا بوتشبثلرمك معناسی حس ایدنلر طرفندن بر چوق تکلیفاتده بولونلمشدر ؛ هپسنی رد ایتدم . چونکه بکا بو یولده تکلیفات یاپانلرك هیچ بری مذکوره صاحبی آدملر دکللردی . تعبیرمی معذور کورورسه‌کز ، بو بوسطرلری اوقودقلری زمان کندیلرینك ایماایدلدکلرینی آکلایه‌جقلرینه شبهه اولمایان اهذوات دخی ، عادی انتریقه‌جیلر اولدقلرینی رد ایتمکه موفق اولامازلرسه ، بکا یك کستاخانه تکلیفلرده بولونمش اولدقلرینی قبول ایده‌جکلردر .

— ۱۱ —

— آت وقیصراق پاره‌سیله استانبوله کلدك . آنام وقیز قردشم عقارتلرده ۷۶ نومروده اقامت ایدیورلردی . بن دیکر بر اقامتکاه آرایوردم . بنم جوجوقلغمدن بری بر طبیعتم واردر : اوطوردیغم اوده نه آنا ، نه قیز قردشم ، نه‌ده احباب ایله برابر بولونمقدن خوشلانامازدم . یالکز و مستقل بولونمق ، جوجقلغمدن چیقدیغم زماندن اعتباراً دائماً ترجیح ایتمش وسوزکلی اولارق اویله یاشامشمدر . تحف بر حالم داها وار ، نه آنا ، بابام چوق ایرکن اولمش ، نه قردشم ، نه‌ده اك یقین اقربامك کندی ذهنیت و تلقلرینه کوره بکا شو ویا بو توصیه و نصیحتده بولونمه‌سه تحمل یوقدی . عائله آراسنده یاشایانلر یك اعلا بیلیرلر ، که صاغدن صولدن ، یك صاف وصمیمی اخطارلردن مصون بولونه‌مازلر . بو وضعیت قارشیسنده ایکی طرز حرکتدن بری انتخاب ایتمك ضروریدر : یا اطاعت ، یاخود بوتون بو اخطار و نصیحتلری هیچه صایمق . بنجه ایکیسی‌ده دوغرو دکلدر : اطاعت نصل اولور ، اك آشاغی نمله یکرمی ، یکرمی بش یاش فرقی اولان آنامزك اخطارلرینه اطاعت ، ماضی‌یه رجعت ایتمك اولمازمی ؟ عصیان ایتمك ، فضیلتنه ، حسن نیته ، بو کسك قادینلغنه قانع اولدیغم آنامك قلبنی ، وتلقیلرینی آلت اوست ایتمکدر . بونی‌ده دوغرو بولمام .

بالدوینه بومبا آتان

لوندره ، ۱۹ (آ . آ) — بوکون لوندره پولیس محکمه‌سی دالی اسمنده بر ایرلاندالی‌یی چهارشنبه آقشامی بالدوینك حاضر بولندیغی بر میتینکده قابل اشتعال بومبا آتمقله اتهام ایده‌رك محاکمه‌یه آلمغه قرار ویرمشدر . حاکم بوفعلك نتیجه حاصل ایتمسی محتمل اولدیغنی بیان ایده‌رك مظنونك کفالته ربطاً تخلیه‌سی تکلیفنی رد ایتمش ، محاکمه‌یی ۲۶ مارته تعلیق ایتمشدر .

لهستان ـ لیتوانیا حادثه‌سی

وارشووا ، ۲۰ (آ . آ) — جمعیت اقوام صوك حدود حادثه‌سی مناسبتیله له عسکرلرینك لیتوانیایه تجاوزاتندن کلدکلری ، بالکز لیتوانیا عسکرلرینك تجاوزی ایچون سلاح آتمقسزین دفع ایتمش اولدقلرینی قبول وتسلیم ایتمشدر . اسیر ایدیلن سکز لیتوانیا نفری تخلیه ایدلمشدر .

یمنده برمعاهده

استانبول ، ۲۰ (آ . آ) — قاهره‌دن ده‌یلی تلغرافه بیلدیریلدیکنه کوره سیر قلاینونله امام یحیی آراسنده ماهیتی هنوز مجهول ۱۸ مادده‌لك برمعاهده عقد اولونمشدر .

معارف وکیلی نجاتی بك بویوك ملت مجلسنده نطقی

نجاتی بك : ملته برلغت حاضر لامق ایچون بر دیل هیئاته لزوم واردر . لاتین حرفلری مسأله‌سی سیاسی بر مسأله‌در . بو مسأله‌یی تدقیق ایدییورز . دیدی

دون بویوك ملت مجلسنده معارف تشکیلاتی قانونك اثنای مذاکره‌سنده معارف وکیلی نجاتی بك شونطق ایراد ایتمشدر :

« — افندیلر ، بوکون موضوع بحث اولان معارف تشکیلاتنه دائر اولان قانون دولتمزك معارف تشکیلاتنك عمومی قانونی دکلدر . بنده‌کز وکیل اولدیغم وقت مملکتده موجود اولان معارف تشکیلاتی تدقیق ایتدیردم . بالذات مشغول اولدم . نهایت قناعت ایتدم که معارف ایشلرینی محدود برزمانده حل ایتمك امکان داخلنده دکلدر . اونك ایچون بونی متخصصلره ویره‌رك دیکر دولتلرك معارف عمومیه قانونتی تدقیق ایدرك یاپمق لزومنه قانع اولدم . بو اعتبارله برسنه ظرفنده معارف عمومیه قانونتی حاضرلامق و هیئت علیه‌کزه تقدیم ایتمکه قرار ویردم . بونلر مفصدم دولتك و ملتك وضعیت عمومیه‌سنی کورمه‌دن ، مکتبلرك وضعیت عمومیه‌سنی تدقیق ایتمه‌دن ، احتیاجی معلوماته واقف اولمادن ویریلن قرارلرك دوغرو اولیله‌جقلردر . اونك ایچوندرکه بو عمومی معارف تشکیلاتنه عائد قانونی تاخیر ایتدیردم . کتیردیکم قانون وضعیتك ایجاب ایتدیردیکی تدابیری آلمدن متولددر . وضعیت حاضره‌نك اصلاحی ایچون ایجاب ایدن تدابیرك بوراده تعیین ایدیلمش اولان موادله آلته بیله‌جکنه قانع اولدم .

یاپدیغم قانون دوغرودن دوغری‌یه عمومی معارف تشکیلاتنه عائد دکلدر . بعض موادینك اصلاحنه عائد قانوندر . بوده قانون اوقوندیغی زمان کورولدیکی وجهله برقاچ نقطه‌یه انحصار ایدر . برسی تورکیه‌ده دیل مسئله‌سی حائز اهمیتدر . دیمك طونه‌لی حلمی بك آرقداشمز چوق آچی برطرزده درمیان ایتدیکی وجهله هنوز ناصل یازی یازمق لازم کلدیکی حقنده عمومی ومشترك بر قاعده‌ی یوقدر . اونك ایچون موجود لسانلری تدقیق ایتمك ملته ، برلغت حاضرلامق ایچون مملکتده موجود متخصصلری طوپلایه‌جغز . دیلرك اصلاحی ایچون نه یاپمق لازم کلدیکنی تدبیر آلاجغز . بوراده بر آرقداشمز لاتین حروفی مسئله‌سندن بحث ایتدیلر . هیئت علیه‌کزه عرض ایدرم که لاتین حروفی مسئله‌سی دوغرودن دوغرویه دولتك سیاسی مسئله‌سیدر . درعهده ایتدیکم مسئلانك باشندن نهایته‌قدر احتیاجاتمزه مطابق اولدیغنه قناعت حاصل ایتمزسه‌م واونك اطرافنده تدقیقاتی یاپارسه‌م اومسئله‌یی قبول ایتمم . اونك ایچوندرکه هر هانکی مسئله‌یی تدقیق ایتمه‌دن قبول ایتدیرمك ارقداشکز دکلم . مملکتمزك بری بودر . (آلقیشلر) لسان هیئتی تدقیقاتی یاپار . دولت سیاست عمومیه‌سنه موضوع بحث اولور . اوندن صوکره قرار ویریلیرسه قبول اولنور . هنوز بو مسئله‌یی تدقیق ایله‌مشغولز . وبونی دها اساسلی تدقیق ایتمك بر هیئتی‌زده تشکل ایدییور . معارف عمومیه‌مزك تشکیلاتنه عائد مختلف قانونلر موضوع بحث اولدی . دولتك معارف حیاتی ۱۵ ـ ۲۰ سنه‌دن بری مختلف صفحات کچیرمشدر . مکتبلرك پروغرامی سنه‌لرك عددی قدر دکیشمشدر . دینه بیلیرکه پروغرامی هرسنه آیری آیری شکللر آلارق دکیشمشدر . بونون یولری اساسلی و منتظم بر حاله کتیرمك لازمدر . بونی برشخصك یاپابیلمسنه امکان یوقدر . معارف تشکیلات اداریه‌سنك‌ده وقت تصرف ایده‌رك بونی یاپمسی ممکن دکلدر . چونکه دیکر دولتلرده ارلدیغی وجهله ملتك تربیهٔ عمومیه‌سنه عائد مسائلی حل ایتمك ، مکتب پروغرامنی ویونون

[دوامی اوچنجی صحیفه‌مزده‌در]

معارف وکیلمز نجاتی بك

صوك کونلرده جمهوریت معارفی ایچون مهم استحضارات یاپیلان معارف وکالتی

باش مقاله‌مز :

حدود حادثه‌سی مناسبتیله

تورك افکار عمومیه‌سی برقاچ کوندنبری بیوك بر علاقه ایله جنوب حدودلرمزده‌کی بکی مسئله ایله مشغول اولیور . بو حادثه بعض دولتلر طرفندن تورکیه علیهنده تعقیب اولنان منفور سیاستك طبیعی نتیجه‌سندن یتشه برشی دکلدر . موضی برماهیتده اولان وتورك جمهوریتك فاهر قدرتی قارشوسنده بهمه‌حال عقامته محکوم بولنان بو حادثه بزه کچن سنه‌کی شمدیتان حرکتنی خاطرلاتدی . بو ایکی حادثه آراسنده‌ده ماهیت اعتبارایله فرق یوقدر .

هر ایکیسی دداومعهود سیاستك فاجعه‌لی ماجراحالرنده تبلر ایتمش شکللریدر . مجیاسلامت وامنیت بولنده‌کی مساعیزه ایچون مانع اولمق ایستیورلر .

بونی عدالتك منطقیله ایضاح ایتمك مشکلدر . بارزاولان نقطه شودرکه ؛ تورکیه‌نك امن وسلامتنه تعلق ایدن هرتدبیرك مانعه‌لره ارغراتیلمسی بعض دولتلرجه مقرردر . مثلا ، تورکیه و ایران کبی ایکی قومشو دولتك صلح وامنیت اساسلری داخلنده بر بریمزه تقربندن دها کوزل برتدبیر اولورمی ؟

حالبوکه بو ایکی قومشونك آره‌سنده دائمی بر نزاع ، براختلاف سیلری یاشاتمقدن حدود سز منافع بکلاین انتریقه‌جیلر بو تقربه مانع اولمق ایچون شمدیتان حادثه‌سنی اتخاذ ایتدیلر . برکت ویرسین که منافعی یکدیکرینه طبیعة باغلی اولان ایکی مملکتی افسادات ایله قصدی ترتیبات ایله آیرمق ممکن اولمادی . ایکی طرفك رجالی انتریقه‌جیلرك افساداتنه دکل عقل سلیمك ایجابانته تابع اولمسنی بیلدیلر . جزره ومدیات جوارنده‌کی صوك حادثه ایسه دلوغرودن دلوغرویه فرانسه علیهنه یاپیلمش برحرکتدر .

مجیا فرانسه بو سؤقصدله استهداف ایدیلن غایه‌یی آکلامایورمی ، بوکا احتمال ویره‌مه‌یز . وضعیت آشکاردر ؛ موسیو دوژووه‌نل ایله تورکیه خارجیه وکیلی آره‌سنده عقد اولنان اتلافنامه انکلیز محافلی طرفندن حسن تلقی ایدیلمشدر .

چونکه تورکیه‌یه تعلق ایده‌جك هرایشدك ، تورکیه‌نك تثبیت ایده‌جکی هرفائده‌لی حرکتك ، بهمه‌حال عقیم براقیلماسی اونلر ایچون سیاسی بر شعاردر .

انکلیز مطبوعاتك برقسمی بو ائتلافنامه‌نك دوست ومتفق انکلیز وفرانسه دولتلری آراسنده شمدی‌یه قدر عقد اولونان اتلافاته منافی اولدیغنی وهله بعض ماده‌لرینك انکلتره منافعنه غیر موافق بولندیغنی ادعا ایدییورلر .

بو اعتراضلرك رسمی فرانسز محافلنده برمعکس بولدیغنی اصلا تخمین ایتمه‌دك . چونکه اعتراضلرك استناد ایتدیکی اساسلر چوروکدر ؛ بوندن باشقه فرانسه‌یی مستقل بر سیاسته صاحب یاشاتمقلرینك تأثیراتنه غیر تابع بر دولت اولمق طالیغده‌یز . فرانسز رجالنك کندی منفعتلری قدر امضالرینك‌ده شرفنی بیان ذواتدن بولندیغنه قانعز . موسیو آبر سارونك دونکی نسخه‌سنده‌کی بیاناتی بونقطهٔ نظرمزی تأیید ایتدی . محترم سفیر بالخاصه سوریه ائتلافنامه‌سی انکلتره‌یی دکل فرانسه‌یی علاقه‌دار ایدر ، شخصی قناعتنه کوره سوریه ائتلافنامه‌سی چوق قیمتلی بر وثیقهٔ سیاسیه‌در . بلامشکلات قبول وتصدیق اولنه‌جغنی ظن ایده‌رم . دییور .

حدودده‌کی قانلی حادثه‌یی ایقاع ایدنلرك بر هدفلری دها واردر . اونلر حال اجتماعده بولونان جمعیت اقوام اوزرنده‌ده بر تأثیر یاپمق استه‌یورلر . بونك ایچوندر اوحوالی خلقنك تورك ادارهسندن بیزار اولدقلرینی ، علی‌العموم کوردلرك مختار ومستقل بر اداره‌ده فاووشمق ایسته‌دکلرینی عالمه ایناندیرمق ایچون بویله‌قانلی ماجرالر احداث‌ایتمك چکنه‌یورلر .

موصل ولایتی داخلنده بولونان کوردلرك حرفی واداری استقلالارندن صیق صیق بحث ایتمالری تورك وملتك خارجنده دائما تحریکانه مساعد بر فضا یوواسی قورمغه معطوفدر ، بوتون ترتیبلر یه لزومدر .

یالکز بر شی اونوتولیور ، اوده جمهوریت تورکیه‌سنك حقوق و منافعنی مدافعه‌ده‌کی عزم و فداکارلغیدر . حکومتمزك تشکیل حرکاتنه باشلادیغی و حتی قطعی نتیجه‌نك بر ایکی کونده آلیناجغی خبر ویریلیور ، بوکا شبهه‌مز یوقدر . دها واسع مقیاسده‌کی قیاملری بر حمله‌ده اولدیغی‌یرده بوغان قهرمان تورك اردوسنك جلادتنه نهایتسیز براینانمز واردر .

تأثیرمزك سببی بشقه‌در . بیك درلو بالانلرله تورك دولتی علیهنه قیام وتحریك ایتدیریلن جاهل خلق آره‌سنده کیم بیلیر نه‌معصوم قانلر آقاجقدر .

هیچ شبهه‌یوق انکلیز سیاستی تشکیل اتمامنده آقاجق قانلرده بر داهله بیله خالص انکلیز قانی بولنمدیغی ایچون همزمان اولدیغی کبی منظردیه صفوق قانلیقلله ، لاقید وغیرحساس باقابیله‌جکدر .

مع‌التأسف نه تاریخی مسئولیت ، نه فضیلت وانسانیت محبت بوکونکی غرب سیاستچیلرینك روحنده بر نوران یاپمایور . بونك یقین مثالرینی چوق کوردك .

سعرد مبعوثی

محمود

باش وکیلمزك بویوك غازیمزه تلغرافی

خلقمز جمهوریته وغازیمزه درین حسلرلرله مربوطدر

ازمیره مواصلت بیوران باش وکیل عصمت پاشا حضرتلریله رئیس جمهور حضرتلری آراسنده آتیده‌کی تلغرافلر تعاطی اولونمشدر :

رئیس جمهور حضرتلرینه

جنوب ساحللرنده یك استفاده‌لی بر سیاحتی متعاقب ازمیره مواصلت ایتدم . بو وسیله‌ایله معاملات دولتك وطنك بویوك بر پارچاسنده طرز جریانتی واحوال عمومیه‌یی کلدنده مشاهده فرصتنی بولدم .

هر یرده خلقمزك جمهوریته مربوطیت وذات ریاستپناهیلرینه محبت وتعظیمات حسلرینك طاشقین وبیك درجه درجه‌ده بولونمه‌یغی مسرت وبی‌نهایه مفخرتمه عرصه ایدرم افندرم .

باش وکیل عصمت

ازمیرده باش وکیل عصمت پاشا حضرتلرینه

وطنمزك بویوك بر قسمنی و بالخاصه جنوب ساحللرینی تقتیشه و مذکور مناطق خلقیله تماسکزك ملت ودولت ایچون بیك فیضلی نتیجه‌لر ویره‌جکنه مطمئنم . سیاحتکز اثناسنده وطندا ـ شلریمزك جمهوریت و ناجیز شخصم حقنده‌کی تظاهراتنه بیك متحسسم افندرم .

رئیس جمهور غازی مصطفی کمال

انکلیز مبعوثلرینك روسیه‌یه سیاحتی

لوندره ، ۲۰ (آ . آ) — غزته‌لرك نشریاتنه نظراً عوام قاره‌سی محافظه‌کار اعضاسندن درت ذات حکومتك تصویب ومساعده‌سیله ایسانده روسیه‌یه کیده‌جك ، اوراده اون بش کون ویا دها فضله قالارق مملکتك سیاسی ، اقتصادی واجتماعی شرائطنی تدقیق ایده‌جکدر . سوویت حکومتی شمدیدن بو خصوصده استرضا ایدلمشدر .

شکری قایا بك جنوبده تماسلری

مرخصمز یونانه مرخصی روفوس ایله ملاقات یاپدی

جنوبه ، ۱۹ (آناطولی آژانسنك مخابر خصوصی بیلدیریور) ـ شکری قایا بك یونان مرخصی روفوس ایله کوروشمشدر .

شکری قایا بك پروفسور پیغار ومادام پیغار شرفنه بر ضیافت کیده‌ده ایتمشدر . اقلیتلر رئیسی قولیان ، شکری قایا بکه اعادهٔ زیارت ایتمشدر .

غرب ولایتلریمزده زلزله‌نك تخریباتی

زلزله آنطالیه ولایتنده تخریبات وتلفاته سبب اولدی

انطالیه ، ۱۹ (آ . آ) — دون آقشامکی حرکت ارضدن فنیکه‌ده بکرمی او ومغازه‌وفاتك اندفلی مرکزی کاملاً یقیلمشدر . اون بش کیشی تلف اولمشدر . نره‌ده‌ده ارن بش خانه یقیلمش وملحوز نفوس تلف اولمشدر . آنطالیه‌ده تضازده‌لره باردیم ایچون تشکیلات یاپیلمقده‌در .

وطنمزده‌یکی حیاتك جانلی نمونه‌لری : ماردینده محله بکجیلری اسکی قیافتلرنده

وطنمزده یکی حیاتك جانلی نمونه‌لری : ماردینده محله بکجیلری شیمدیکی قیافتلرنده

— یازیسی مملکت مکتوبلری ستونمزده‌در —

غازی رئیس جمهوریمزك آنقره جوارنده‌کی چفتلكنده

چفتلیك زراعت عمومیه شعبه‌سی

حضراتك هر موسمده و استیلیق زمانه‌سنه باپدیرمامسنه و صوك بهارك قوراق کنزلرنه رغماً چفتلكنده ۱۵ پك دونوم نفس باتلمسه و قسم کلیسی اکیلمشدر

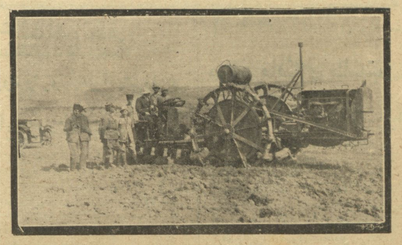

بوتون غازیمز چفتلكنده موتوری بولنان اورنه‌سی

اصول زراعتك ابتدائیلكله زراعتجه قوتان سرمایه‌لك آزلغنه بره نقوص کفایتسزلكنك انضمامی کی وضیعتلر بزی برطاقدهنه قدرت اقتصادیه‌سنك دیرلی اولمالرینه استحصالنه و هم‌ده دیوك استحصالنه باغلی قالمشدر . زراعتدرك ترقیسی ایچون یوكك ثدیاتك، علماوه‌ك احتیاج واردر؛ ایشته بو غایتك باپلمسی ایچون اکنلك ایدیلمكده‌در .

بوكك چفتلك انحالی وارباب یسار ، توقوتلریك ایدن وضعلره تمنع تأمین ایدمکی کوردوکدارق دیکر منهاره ، مستعملكلرك ضرورته اولدیغی مثو . سناتی وظیفه‌سی کورن بر تجارتك و تعدیه‌سنك تخصیص ایلیورلر . یوسدیمز مملکتده یولزراعت پایان چفتلكلر محدود قالیور . اساساً کوچنك چفتلیكلرزی کوچوك چفتلیكلرزه مدیونز .

مملکتمزك ۷۵۰ میلیون دونم اراضیسنك ۳۲۰ میلیون دونمی زراعته اکرلبیلیر ، ۱۰۰ میلیون دونمی صنعاء ۸۰ میلیون دونمی اورمان وضنیاق قالان قسمی‌ده چالیلق ، طاشلیلق کی اقلیمدن عبارتدر . قابل زراعت اولان بو اوچ یوز کرت میلیون دونمدن ایلیوم زراعت ایتدیکمز قسم (۵۰) کرت میلیون دونمدر .

بودرجه واسع اراضیك زراعتنه مملکتك ناسانلرقولرنی وبنده حیواناتی کافیدر ؛ بوصوتله آنجق ما کنه‌ایله زراعت طولیسیه‌مدکه بوده حال حاضره‌ده یوكك چفتلیكلرك قابلدر .

مملکتمزده یوكك چفتلیكلرك ایدارهسی ، کوچوك اولمق اوزره (۲۲۰۰) کوردر . بو ، راقوردلر وصفی اولمق اوزره سنوی ۶۰۰ دونم اراضی ایشلدیکی قبول ایدرسه‌ك (مملکتمزك شرائطك ضرورتیله کوره) اولمق حاضره‌دکی ترادوزلریله سنه‌ده آنجق بارم میلیون کرت دونم اراضی ایشلنمش اولورك بوکون حیواناتك ایشلدیکی اراضیك یوزده بر قسمی تشکیل ایدمکده‌در .

شو اساعاتله مملکتده ما کنه ایله زراعتك اهمیت و ضرورتی ، مقامات رسمیه‌ملر بوغه قدار کافلارینه رغماً استحصال اولان نتیجه‌لك محدودیتی آکلاشیلیر .

بو کبی ایشلرك بوی و ترقیسی ، سویله‌مکدن زیاده کوستریلمکه لزوم وار .

غازیمزك چفتلیكلرینه طولیقلن یولده بودر . بونه محیطله ایلیه اولمق ، آزامی صاحبلرینه یکی زراعتی ، ما کنه‌لی چفتلیكلر کوستریلمك صورتیله یوكك استحصالی تدویق ، دیکر طرفدن متن بر کوبلی سیاستی کوتمك ایلیه‌ایلمك زمنی حاضره‌دکی کبی غایهار واردر .

کعبت پاشا حکومتك شدتلنوقره ، بوقاره وقدرده مواسم‌لرنك توقفلانمسه و بردیق اهمیت اولماغله ایلیه برکلمه‌سنه عادت فلا ؛ آمامی ، زغردن آغیر وبر کوزلك قاپلریله سی کبی خصوصات یوكك ویوبوك استحصالی حاضریزی بنه حاضره بلوریانی ایتمکله‌بر کوستریلدیمدکت ، بو ساحه‌ده ملی اقتصادیاتزك الدوك مشاکلرندن بری

ملتلر مجلسنك اجتماعندن صوکراکی وضعیت

لهستان باش وکیل ، ملتلر مجلسنك الیوم کچیرمکده اولدیغی بحرانك محذورلری

بویوك اولدیغی سویلیور ، چمبرلاین لوندره‌یه دونمشدر . صالی کونی یاپانلده بولونماجقدر

جنوره بحرانك سیلری

جنوره ، ۱۸ (آ.آ) — ژورنال دوژنه‌نك غرنه‌سی جمعیت اقوامك کچیرمکده اولدیغی بحرانلر بحث ایدمکدن دیسورك : « جوقرلك برعلی صبی مجلس اعضالرینك ۱۹۲۶ نی سنه‌سنده بیرطرفدن اسپانیاده دائمی اعضالق وعده ایتمکلری حالده دیکر طرفدن بریتانیاده بوصوصنده قطع ایدر ایدر رمیه‌جك طرزده ایکی طرفلی حرکت ایتمش اولالرندر . اکر بش سنه محلسك شایان آسف بر اصول سعایده‌سنه دوام ایتمیدر . جهان افکار عمومیه‌سنه قارشی عمومی جلسه‌لر عدم‌اعتمادنه‌دکیلدر . بوتون مجلس مهم مسائلی حق جلسه‌لر اثناسنده حل وتسویه ایتك اعتیادنی قازانمشدر .

اوچنجی سبب ملی جمعیتلك کتاب عمومیلكنه حلول ایتمش اولماسیدر . فی الحقیقه محلسك جلسه لرینه عالم حاضرك مختلف یاغنده‌ده ملی ویدیلر مایلك برفکرلك میدانه کلمکدر . بو حالك ایلیه بیجه‌لری اوزرینه‌دت حس ایدیلیه‌جکدر . جمعیت اقوامك کرك رسما وکرك تشکل اعتباریله حائز اولدیغی نفوذ واعتبارك حائز کلیدر . آکیلیلرك اجتماعلرنده مشکلات سنسلیه‌سی تکرار اورتایه چیقارده اسپانیا واسلاو وسوید مطالباتلرنده اصرار ایتمکده‌در ، اکر محلسده اصلاحات اجراسنه‌مأمور اولمیه‌سون اعتبارکار بر صورت حل یولنه موفق اولامز واکر آلمانیانك وصیتینی‌ده ایچمن بیلیه‌جکلرینك آکیلسی تثبت ومواز ، حکمده دعاوتجه بر فکر ویرمکدر .

صاروخان مبعوثی
محمد یاور

آلمانیا ولوقارنو

برلین ، ۱۹ (آ.آ) — وولف آژانسی بیلدیریور : قابینه اجتماع ایدمرك آلمان هیئت مرخصه‌سنك جنوره‌یه اتخاذ ونقیب ایتدیکی طرز حرکتی متفقا تصویب ایتمش ؛ یالنمسه جنوره‌ده عقد ایدیلن اتفاقلك لوقارنو سیاستنك دوامی متقابلا تأمین وتکمل ایتدیکنی قید ایلمشدر .

برلین ، ۱۹ (آ.آ) — لوندر واسترمنستر هیئت نظار اجتماعی متعاقب لوقارنو سیاستی تعقیب ایتك خصوصنده‌کی فکر ویتلریی بیان و اظهار ایتمشلردر . فرنچلر واعتدالجه حکومتك یوز قزارلر ویرمشدر . حکومت واعتمادنه‌ده اعتماد ایلی طلب ایدیلمکدر . لوندر فرق سیاسیه‌ورئیسانی قبول ایتمشدر

آمریقانك برتکدی

واشنیقتون ، ۲۰ (آ.آ) — خارجیه نظاری آوروپالی وضعیتی وتحدید تسلیحات مدوری مسئله‌سی حاضره‌سی حقنده موسیو هوغنونه عطف ایتمش یاپانی رسماً تکذیب ایتمکدر . « طوقیو کونی یاپانك یاپانی رسماً تکذیب ایتمکدر . « طوقیو کونی یاپانك یاپانی رسماً شدتلك یاپانلره بولونماسی ترجیح ایدیلیور » دیمکدر .

پاریس ، ۲۰ (آ.آ) — پی یاریزین مخابره‌سی

تورك - آلمان مذاکراتی

استانبول ، ۲۰ (خصوصی مخابریزدن) — تورك - آلمان تجارت معاهده‌سیله متعلق بولونان قومیسیون وظیفه‌سی بیتیرمشدر . تعریف قسمی ایله منضم ماده‌لری تثبیت ایدیلمشدر . قومیسیون تزاعمدن عودت ایدیه‌جکدر .

مبادله اموال متروکه

استانبول ، ۲۰ (خصوصی مخابریزدن) — آنقره‌دن عودت ایدن اموال متروکه مدیری نمین بك (ملیت) غزیه‌سنه ایضاحاتده بولنمشدر . بوك ایچون عائله‌سی خصوصیه بودجه‌سنه اعطائی تخصصات وضع وصدر ولدیغی قدار کافیدر قبول ایدیلمشدر .

تصمیم‌ده‌در آنجق سرعت معامله کوبلری عائلدر ، وضع ایدیلمیه اجتماعیلرنك وقتلری وظیفه‌لرنه عائد اتوره توزیع اولنمامدر . کوزل وظیفه برملکك اجزاءنه‌سی تأسیس ایدیلمی ، ۱۳۴۱ بودجه‌سنده اعطاء مقرر اولنمشدر سرمایه وضع ایدیلمدی . بو ساده آنجقه بلدیه علاوه خصوصیه‌سی ایله تأمین ایدیلمشدر . بوك اهمیتی ایدیلمشدر .

خلق درسعاداتلرینك ایکی ملی توسیع وعنفنك برلره ایدن اولمسی ، بلدیه رئیسی منور بك بکیلری مدنی قیاقده بکیلیلر ایلیه تشدید ایدیلمشدر .

یکی قابینه‌نك بیاننامه‌سی

یکی حکومتك بیاننامه‌سی صول جناح طرفندن تصویب کارا آقیشلرله قارشیلاندی

طرفدارلری ایله برلکده یکی پریان قابینه‌سنه متاهرت ایدمن سیاق فرانسه باش وکیل

موسیو پوانکاره

یکی فرانسز قابینه‌سی

پاریس ، ۱۹ (آ.آ) — حسابی ناظرلری فوقرانسی کیجه ایکی بجمه غیر دولم ایدیلجك‌در . متعاقب بالتلاشه واصل اولنشلردر .

موسیو پوانکاره

متحد موسالیاست فرقه‌سی حالا حاضرده سرعاملك اعتبارلرنی قازانمش فوق‌العاده‌در . موسیو پوانکاره‌نك دوقه‌سنك اعتبارلرنی قازانمش اولمسی اصولنك یاپدیغی اعاده‌سی حقنده مذاکرات اجراسنه دائر اولان فقره‌سی متفقاً تصویبه مظهر اولمشدر .

متحد موسالیست فرقه‌سی حال حاضرده سرعاملك اعتبارلرنی قازانمش فوق‌العاده‌در . بو بابدا بوندن و قاچ آی اول متعهد حسن رمزی بکه احاله ایلمشلردی . انتخابی اعتبارلرینه صاغلام و متین اولاجقدر . بکسال قدر اوطه‌سی و متعدد قوردیورلری واردر . بنانك یاپلدنی تحقیقاتی محافظه‌سی ایچون ترتیبات یاپلمشدر . بر چوق اسکی بنانلرك آراسنه صینیشمش اولان بنا شهرك ایچ سوقاقلرینك تنظیمی ایچون صوکرا اطرافی آچیلمجه میدانه چیقاجقدر .

حکومت جوارنده مخزن اوراق بناسی

مخزن اوراق آنقره مزك بویوك وکوزل بنالرندن بریسیدر

انشاآتی اکمال ایدیلمك اوزره اورته مخزنده اوراق بناسی

بوتون مدنی مملکتلرده دولتك رسمی اوراق ووثائقی صورت خصوصیه‌ده پایملاری بنالرده محافظه ایدیلمکدر . مع‌التأسف ، سابق اداره‌لرده هرشی کبی بوده اهمال ایدیلش ایدی . دولتك رسمی اوراق و وثائقی آکثریا رسمی دائره‌لرك الآتك طرفلرنده دیو اتخاذ ایدیلن واطب برلرده بولونمزیدیلردی . رطوبت وسائر مؤثرات طبیعیه بوزندن بو اوراق آکثریا چوریمیور و بضاعت کوزلر ایچنده فرسوده‌لشیوردی . استانبول باغچه ایکن یانلرنده اکسیك اولدیغندن دولتك رسمی وحمره‌لك اوراق ووثائقی‌ده حیق کوره کول حالنه انقلاب ایدیبوردی . حال بوکه دولتك رسمی اوراق ووثائقك محافظه‌سی برچوق جهتلرجه ضروریدر . دولتك و تبعه‌سنك حقوق وملکیتك حافظه‌سی ایچون بو مسئله‌نك اهمیتی آکلاشیلمشدر . بو حقوقك تأمینی ایچون مصدرن فودیوجلیر مزه کوندریان شیلانك مکتوبی آلدی :

« مطلعه سرای - فیاز باغچه محتلط مالیه مصره اداره‌سی ایچون هیئت تحقیقه‌سنك بر مأموری اسکندره بعده اعلام ایدن کی بدلی تورك فارده‌شلرمز اسکندریه‌ده زراعت نظارتی و ابراهیم نامع واجدعالی بك افندیلر طرفندن کوره سنه‌لك بوسنه‌سی اونوبل اسمه‌لرنده برخیلك اثرلری ایدمن طاقه‌ی وارده‌سی اوزره‌ده‌ده‌قانلر اعتبار ایدمن طاقه‌ی وارده‌سنه‌ده وضع ید ایلمشلردر . بو مناسبتله اوطه‌لك کاتك رسمی یاپلدنه یاپلمالیدر . بو مناسبتله تجارت وکافی مناسب اولدیغی تقدیر ایدیلمکدر .

محیه وکالتك کشفیدکی همشیره‌لر

محیه وکالتی طرفندن آلمانیادن جلب اولونان بنالر بوکون همیشه‌لر اوطه‌سی اولمق اوزره‌ده‌در . بو بنالرك یاپلدنی محیط بوندن بو بنالرك یاپلدنی محیط بوندن بو بنالرك یاپلدنی محیط بوندن

«وشوکز، قوشوکز، قوشوکز، طیاره پیانقو بیلتلری یتمك اوزره‌در. آنقره شعبه‌سنده و مختلف بایعلرده صاتیلیور»

١٩ نیسان ـ ٩٢٦ده آنقره‌ده جمعیت عمومیهٔ بلدیه صالونده کشیده ایدیله‌جکدر. هر فردك آلمسی کندی منفعتی اقتضاسندندر.

اورخون کتابه‌لرینه دائر بر مطالعه

ده‌کرلی سلح رفعت بك افندی‌یه

برقاچ کوندبری «حاکمیت ملیه» ستونلرنده اورخون آیدملرینه دائر اولان یازیلری پکی مل تدقیقلرك یوقالماسی آرزو ایتدیکم ایچون بونك بر علاقه‌ایله اولاوبورم! استفاده ایدیورم. بر بوله درین ایشلره فداردیغم کوده‌م چوق ثمر ایتدیری بیلیور. بیلیرم که بوایشلر چوق اوغراتیلمالی، چوق یوروملی وچوق یپلمه ایشلریدر.

سرك قیرقیزکزی تدقیقه‌ایله‌دکلم. بلکه‌ده‌سوکی راسلی عرض ایدیلمه‌جکی‌نه کی، اورخون آیدملری اوزرینه و پالیاتولوجی هرهالکی برتدقیق، اوآیدملرك برلرینه قوشولمه‌سی و کوزدن دوشمه‌سی و ایچه ایچه آرالشدیرمادن، و کوکتی ودوزکی تورك لهجه‌لرنی آدام عقللی تدقیق ایچه‌دن دوغرو اولاغ صانیرم.

بر فکریه که کوره حاکمیت ملیه‌نك ١٥ مارت تاریخلی نسخه‌سنده‌کی اکیکتی مکتوبك موضوع حله‌لر لری لطفاً بر داها کوزدن کیچیرکز. اوراده بوپوردوزدیغی «تکلارنده‌کندیدر.

«ایدی» «ایدی» صوقراکی غرب تورکمه‌سنه «ایمی» وایمسی» تکلارنده‌کندیدر. «یوقاره دایلکلر» ندر؟

«ایدی» «ایله» ایمسی» وکل لرینك بکزه‌مه‌لریدر؟ بو اوقاق بکزه‌ییشی «ایمسی» کلمه‌سنك اصل «ایدی»دمی دیمك ایچون کلی بر شاهدمیدر؟

باشقه بر شاهدیکز و مدیکز یوقمیدر بونك دوغرو اولاه‌جغی قول ایله لازمدر.

بونده‌ن سوکرا «بو تمیزده» «ایدی» یاخود «ایدی» کی شدیدکی تورکه کلمه‌دمسنه عائد اولارق ایلك جزئی تشکیل ایدیور «بوپوردولوز ودوعدولی آیدید ایچون بولدن بوصورتله اوزسکز، مدرسه‌ده‌ده «آ کا چوق قیلدی لطف ایلا ایمسی جود» دیکلمه‌ده بازیورسکز:

بونده‌کز بر «مصرایی [هم آکا چوق قیلدی قول لطف ایسی جود اکلمه‌نه بیلیوردم. همان رسولوك غومسی آلهم، دایمه‌که اوقاق برملا خطاسندن صرف نظرله مصراع بنه‌دکرك خاطره‌سنده قالمش اولان بیتك تکلمه‌در.

بوقدرجه کوره مصراعلك بنای «لطف صاحبی اولان جناب حق» دیکلر.

ایلدی [دیکلر.

سرك بوراداده‌کی برنجی تکلماکز «ایمی» یاخود «ایمسی» کلمه‌سی صاحب معنانه عائد «کندیدر.

«ایدی» صاحب معانیه اولان «ایمی» وایمسی» یاخود «ایمسی» دکلدر. [ایمی [در، بونك وکوتکی تورکه‌سنده بیله اولاه‌ایلدیکی بوکلمه‌نك اصلی «ایمسی» اولدیغی [illegible] بی شکلی قوللانیلمه‌ده‌در. آیتنه «ایمسی» کلمه‌سی ... کلمه‌نك اصل شکلنك ایمی وایمسی باشقه‌سی اولاه‌بیلیر. «ایمی» یاخود «ایمسی» دکلنده اولاه‌بیلمه‌ده‌در «ایمی» دکلنده [illegible] بوکلمه‌نك اصلی «ایمسی» اولدیغی

پودوره‌ودوداق بویالری مزایده‌سی

آنقره دفتردارلغندن :

١٠٨١	کوچوك قوطی	قوتی پودره‌سی
٢٢٠	»	غروت‌هوبیقان دوداق بویاسی

١ — بالاده مقدار و مارقه‌سی محرر پودره ودوداق بویالری ٢٧ مارت ٩٢٦ تاریخنده احاله ایدلك وزره‌مارت ٨٩٢٦ تاریخندن اعتباراً یکرمی بر کون مدتله مزایده‌یه قونلمشدر .

٢ — پودره وبویالر یارمشر دوزینه‌اوله‌رق مزایده ایدیله‌جکدر. واثمانی مزایده محلنده پشیناً آلنه‌جقدر .

٣ — مزایده‌یه مارتك یکرمی یدنجی جمعه ایرتسی کونی ساعت اون بشده آنقره دفتردارلغی صالونده باشلانه‌جقدر .

٤ — دللالیه‌سی مشتری‌یه عائددر . ١٧٧

مختلف اشیا مزایده‌سی

آنقره دفتردارلغندن :

دوزینه	چفت	عدد	
	١		لوستری استاربین
١	٤		سیاه فیلده‌قوس قادین چورابی
٦			رنکلی » »
١			سیاه فیلده‌قوس ارکك »
	١		اسبور »
٤		٧	تریقو بویون باغی
		٢	تریقونه چوجق چاکتی
	٨		سیاه قادین »
		١١٨	تریقونه بویون باغی
١١	٤		سیاه فیلده‌قوس قادین »
	٤		رنکلی » » »
٤ ½			مختلف رنکلی » »
٣	١١		قادین الده‌یوه‌نی
١		١	مختلف رنکده فیلده‌قوس ارکك چورابی

بالاده انواعی محرر اشیا بدلی عقب احاله‌ده ومزایده محلنده پشیناً استیفا ایدلك وپارمشر دوزینه اعتبار ایله ١٤ مارت ـ ٩٢٦ تاریخندن اعتباراً ٣ نیسان ـ ٩٢٦ تاریخنه قدر یکرمی بر کون مدتله مزایده‌یه وضع ایدلدیکی واحاله‌سنك یوم مذکورده ساعت اون‌بشده دفتردارلق صالونده اجرا ایدیله‌جکی اعلان اولنور . ٢٦٨

«کیمیاکر معاونی، لابورانت آرانیلیور»

اعمالات حربیه مدیریت عمومیه‌سندن :

آنقره اعمالات حربیه مرکز کیمیاخانه‌سنده استخدام اولنمق اوزره درجهٔ تحصیلنه کوره ٣٠ الی ٦٠ لیرایه قدراجرت مقطوعهٔ‌شهریه ایله‌ایکی لابورانت آلنه‌جقدر. ایسه‌لرك ایکنجی دوره درجه‌سنده تحصیل کورمش اولنلردن طالب اولنلرك آنقره‌ده مدیریت عمومیه‌یه مراجعتلری. ٣٠٥

دیرك، قالاص وسائره مناقصه‌سی

دمیریولار انشاآت وایشلتمه مدیریتی عمومیه‌سندن :

آنقره ـ سیواس دمیریولی مدیریتنه لزومی اولان ٥ـ٦ـ٧ متره طولارنده (٥٠٠٠) تلغراف دیره‌کی (٥٠٠) متره‌مکعب قالاص (١٥٠٠) متره‌مکعب بالطه‌لق (٢٠٠) متره‌مکعب آزمان (٦٠٠) متره‌مکعب قادرون و (٣٠٠) متره‌مکعب تخته ٢٩ مارت ٩٢٦ تاریخنه قدر مناقصه‌یه وضع ایدلمش و تکلیفنامه‌لرك نافعه‌وکالتی مستدارلغنجه یوم‌مذکورك ساعت اون‌بشنه قدر قبولی مقرر بولونمشدر. طالب‌اولانلرك شرائط مناقصه وفنیه‌یی کورمك وآلمق‌اوزره آنقره‌ده دمیریولار انشاآت وایشلتمه‌مدیریت‌عمومیه‌سنه، استانبولده مالفا نافعه نظارتی بناسنده مبایعات قومیسیونی ریاستنه وآطانه‌ده نافعه باش مهندسلکنه مراجعت ایلملری اعلان اولنور . ١٧٠

آوروپایه طلبه کوندریله‌جك

اعمالات حربیه مدیریت عمومیه‌سندن :

اعمالات حربیه مدیریت عمومیه‌سنجه مسالك مختلفه‌ده عسکری مهندس و ایکنجی صنف مهندس (تهنیکر) یتیشدیرلمك اوزره آوروپایه لزومی قدر طلبه کوندریله‌جکدر .

١ — عسکری مهندسلك تحصیلنه طالب اولانلرك درجهٔ تحصیلی لااقل تام دوره‌لی لیسه‌یی تماماً . ایکنجی صنف (تهنیکر) اوله‌جقلرك صنایع مکتبلری مأذونلری ویا آلتنجی صنف موفقیتله اکمال ایتمش اولملری ویاخود او درجه‌ده خصوصی تحصیل کورمش بولونمه‌لری شرطدر .

٢ — طالبلرك سنلری اعظمی ٢٢ یاشنی اکمال ایتمش اولمسی وعسکرلك ایله ایلیشکلری بولونمه‌سی لازمدر .

٣ — مسابقه امتحانلری ١٥ و ٣١ تموز ٩٢٦ ده مدیریت عمومیه‌جه تنسیب قلنه‌جق محللرده اجرا ایدیله‌جکدر .

٤ — طالبلرك مسابقه امتحانته داخل اوله‌بیلمك ایچون حائز اولملری لازمکلن اوصاف وشرائط‌ایله امتحانلرك طرز اجراسی حقنده معلومات آلمق اوزره ١٥ نیسان ٩٢٦ یه قدر آنقره‌ده اعمالات حربیه مدیریت عمومیه‌سنه یا بالذات ویا تحریراً مراجعت ایله‌ملری وحین مراجعتده مدیریت عمومیه‌یه خطاباً یازلمش بر استدعانامه‌یه ربطا ومفصل وفطوغرافلی ترجمهٔ حال وحسن حال ورقه‌سنی برلکده کتیرملری ویاکوندرملری اعلان اولنور .

یاغ مبایعه‌سی

مقداری		
١٠٠٠٠	کیلو	هند یاغی
١٥٠٠٠	»	واقوم »
١٠٠٠	»	قره‌س »

بالاده جنس ومقداری محرر اوچ جنس یاغ آیری آیری قاتمه‌لرده اوله‌رق بازارلق صورتیله‌مبایعه ایدیله‌جکدر . قطعی بازارلغی شهرحالك ٢٨ نجی بازار کونی ساعت اون‌بشده اجرا ایدیله‌جکدر. طالب اولانلرك اوصاف وشرائطنه اطلاع حاصل ایتمك اوزره هرکون وبازارلغی‌ایچون‌ده یوم‌مذکوردهٔ مدافعهٔ ملیه مبایعات قومیسیونه مراجعتلری اعلان اولنور . ٢٩٧

بغدای تجارلرینك نظر دقتنه

شهر امانتندن :

امانته عائد اون فابریقه‌سنه لزومی اولان آلتمش بیك اوقه سرت و قرق بیك اوقه بیاض بغدایك شرائط سابقه دائره‌سنده وقپالی ظرف اصولیله مبایعه‌سی تقرر ایتمش اولمغله طالبلر طرفندن وقوع بوله‌جق تکلیفات ٢٢ مارت ٩٢٦ پازارایرتسی کونه قدر قبول ایدیله‌جکی وموافق شرائط درمیان ایدن‌ذاته احالهٔ قطعیه‌سی اجرا ایدیله‌جکی اعلان اولنور. ٣٠٩

اوطوموبیل لاستیکلری کلیور

پیاسه‌ده کی فیأتلر غیر طبیعیدر، برقاچ کونه ایچنده اوچده برکاره آلمق قابلدر

چونکه :

آناطولی اوطوموبیل واوطوبوسلری

تورك آنونیم شرکتی

مهم مقداره «میشلن» لاستیکی کتیر مشدر، کمرك معامله‌سی بیتمك اوزره‌در

برقاچ کون ایچنده شهرمزه کله‌جك وبوصورتله هم‌ایی جنسدن‌هم‌ده اوجوز اوله‌رق هرکس ایستدیکی قدر آله‌بیله‌جکدر

بولاستیکلر فابریقه‌دن کتیریلدیکی ایچون ایکنجی یرالدن کمرکده وبوصورتله رقابت قبول ایتمز درجه ارجوز اولاروه صاتیلمقده‌در

هردرلو ایضاحات آلمق ایچون

طاسه خانه‌کی مدیریت دائره‌سنه مراجعت اولونمالیدر

دفتر طوتمق مجبوریتی حقنده

آنقره دفتردارلغندن :

١٩٢٦ سنه‌سی مایسنك برنجی کونندن اعتباراً موقع مرعیته وضع ایدیله‌جك اولان ١٠ و ١٣شباط٩٢٦ تاریخلی عمومی‌وخصوصی استهلاك ویرکوسی‌قانونلرینك مواد مخصوصه‌سی موجبنجه :

دکان، مغازه، تجارتخانه، یازیخانه، معدن، طاش اوجاغی، فابریقه، اعمالاتخانه اصحابی وبانقه‌جیلق، سیغورطه‌جیلق، نقلیه‌جیلك، قومیسیونجیلق، ودللالق کبی معاملات تجاریه‌دن معدودامور ایله‌اشتغال ایدنلر ایله بیراخانه، میخانه، قهوه‌خانه، لوقنطه، بار، بوفه، پاسته‌جی، دوندورمه‌جی، چایجی، محلیجی، طاتلیجی، بورکجی، اوتلجی، تیاترو، سینه‌ما، قونسر، دانس، سپور محللری، باغچه، دکز حمامی کبی یرلر صاحبلری بر عمومی صاتیش ویا معامله دفتری طوتمغه مجبوردرلر. اشبو دفترلر قانون موجبنجه مال قلملرنجه ویاکاتب عدللرجه مصدق اولمسی لازم کله‌جکندن ومال‌قلملرنده کیفیت تصدیقك سرعت وسهولتله اجراسی ایچون‌ایجاب ایدن‌تدابیر اتخاذ ایدلدیکندن علاقه‌دارانك مربوط اولدیغی تحقق شعبه‌سنه‌مراجعتله شمدیدن دفترلرینی تصدیق ایتدیرملری ایجاب ایدر . دفترلرینی تصدیق ایتدیرمینلر ایلروده مع جزا ویرکویه تابع اولاجقلرندن‌اشبو تصدیق خصوصنده التزام‌سرعت ایتملری‌وکیفیت تصدیقی ناطق وثائق‌مأمورین مالیه‌دن طلب ایلملری کندی‌منفعتلری اقتضاسندندر. ٣١٨

کیرالقده‌پو ومغازه، غاراژ محلی

بالق پازارنده ده‌پو، وغاراژاوله‌رق استعماله مساعد ایکی‌قات برمحل کیرالقدر. بالق پازارنده هلال احمر مرکز عمومیسی محاسبه مدیریتنه مراجعتلری ٣٠٣

شکر صاتیشی حقده

مأمورین قوتوپراتیف شرکتندن :

شکر صاتیشنده کی تحدیدات قالدیرلمشدر.

٨ مارتدنبری براوقه‌دن فضله شکر صاتیلدامقده ایدی . شهرحالك یکرمنجی جمعه ایرتسی کونندن اعتباراً مغازه‌مزدن پراکنده اوله‌رق ایسته‌نیلدیکی مقداردہ صاتیشه دوام اولنه‌جقدر . طوپدن صاتیش ممنوعدر. ٣٢٤

رمضانیه‌لك مأکولات

مأمورین قوتوپراتیف شرکتندن :

رمضانیه‌لك هر نوع مقارنه وشعریه وایرمیك، پرنج اونی، نشاسته وغایت نفیس پنیرلریمز ومختلف الجنس پرنچلریمز هر نوع حوشافلفلریمز وقیصرینك اك نفیس باصدیرمه‌لری کلمشدر .

پیاسه‌نك ساخارینله اعمال ایدلمش رچللرینه مقابل تماماً شکردن یاپلمش حاجی بکرك شروب‌ورچللرینی کتیرتدك . آهودودی وطروبج شروبلرینی دیکر نوع رچللریمزی بالخاصه توصیه ایدرز .

علدطاغی فابریقه‌سی معمولاتندن هرکون تازه فاپاق وتره یاغلریمزده کلمکده‌در . نفاستی آکلامق ایچون بر کره کورمك کافیدر .

زیتون یاغی، صابون وحلب حدیدی یاغلری کوستریلن رغبت قارشوسنده مقداری آزالمشدر. نیسان ابتداسنه قدر قپاتلریمزی محافظه ایده‌جکز . فرصتدن استفاده ایدلمسنی اعلان ایدرز .

بر بحرانه محل فالامق ایچون غاز صاتیشنده‌ده دوام ایدیورز . مغازه‌مز کوندوزلری متمادیاً آچیقدر. رمضان مناسبتیله یالکز افطار طوپندن صوکره یارم ساعت قپانمقده وبالآخره ساعت یکرمی بچغه قدر آچیق بولندیرلمقده‌در . ٣٣٠

صابون اعمالیه‌سی

مدافعهٔ ملیه مبایعات قومیسیونندن :

عسکری ارزاق ده‌پوسنده موجود ١٥٥٠٠٠ الی ١٦٥٠٠ کیلو آجی زیتون یاغندن بالجمله مالزمه ومصارف متعهدینه عائد اولمق اوزره اعمال ایتدیریله‌جك اولان صابون بازارلق صورتیله مزایده‌یه قونلمشدر. بازارلغی ١١ نیسان ٩٢٦ بازار کونی ساعت اون بشده یاپیله‌جقدر . یاغلر بهر کیلوسی التمش غروش اوزرندن تأمینات مقابلنده مذکور ده‌پودن وبریله‌جك وبوندن یاپیله‌جق صابون ینه ده‌پوده تسلیم آلنه‌جقدر. اعمالنه طالب اولنلرك شرطنامه‌سی کورمك اوزره هرکون وبازارلغه اشتراك ایچون‌ده یوم مذکورده ووقت معینده تأمیناتلریی مستصحباً لوازمات عمومیه مرکز مبایعات قومیسیونه مراجعتلری . ٣١٦

پیژامالق بز مبایعه‌سی

مدافعهٔ ملیه مبایعات قومیسیونندن :

١٥٠٠٠ متره پیژامالق بز

اوله‌جه قپالی ظرف اصولیله مناقصه‌یه چیقاریلان پیژامالق بزه طالب ظهور ایتمه‌سندن طولایی بازارلغله مبایعه‌سنه قرار ویرلمشدر . شهر حالك ٢٣ نجی صالی کونی ساعت اون‌بشده قطعی بازارلغی اجرا ایدیله‌جکدر . طالبلرك شرائطنی توکرنمك وتثبیت ایدیلن نمونه‌سنی کورمك اوزره هرکون مدافعهٔ ملیه مبایعات‌قومیسیونه ویوم مذکورده‌ده تأمیناتلریله برابر مراجعتلری اعلان اولنور . ٢٨٦

قالای مبایعه‌سی

اعمالات حربیه مدیریت عمومیه‌سی مبایعات قومیسیونندن :

فابریقه‌لرایچون مقتضی‌یتمیوز کیلو قالای بازارلق صورتیله مبایعه ایدیله‌جکدر . ویریلن فیأت‌موافق کورلدیکی‌صورتده اشبو مارتك یکرمی اوچنجی‌صالی کونی احاله‌سی مقرردر . اعطاسنه طالب اولنلرك شرطنامه‌سنی کورمك اوزره هرکون وبازارلغه‌اشتراك ایچون‌ده یدی‌یچق تأمیناتلریله برلکده یوم مذکورده‌ساعت اون بشده قومیسیونه مراجعتلری . ٣٠٦

مختلف اشیا مبایعه‌سی

مدافعهٔ ملیه مبایعات قومیسیونندن :

مقداری	اشیانك جنسی
٢٥٠٠	طاوله خلالی
١٠٠٠٠	کوستك
١٠٠٠٠	چاپند
٥٠٠٠	تیار فورچه‌سی

بالاده محرر درت قلم اشیا بازارلق صورتیله مبایعه ایدیله‌جکدر. قطعی بازارلغی شهرحالك یکرمی طقوزنجی بازار ایرتسی کونی ساعت اون بشده اجرا ایدیله‌جکدر . طالبلرك اوصاف وشرائطنه اطلاع حاصل ایتمك اوزره هرکون وبازارلغی ایچون‌ده یوم‌مذکورده‌مدافعهٔ‌ملیه‌مبایعات‌قومیسیونه مراجعتلری اعلان اولنور . ٢٩٨

أت مناقصه‌سی

مدافعهٔ ملیه مبایعات قومیسیونندن :

اعمالات حربیه مدیریت عمومیه‌سنه منسوب قطعات ایچون آغستوس ٩٢٦ غایه‌سنه قدر دوام ایتمك اوزره یومیه ٨٠ الی ١٣٠ کیلو صغیر آتی بازارلغله مبایعه ایدیله‌جکدر . بازارلغی ٢٣ مارت ٩٢٦ تاریخنه مصادف چهارشنبه کونی انتاج ایدیله‌جکدر . اعطایه طالب اولانلرك شرائطی آکلامق‌اوزره هرکون وبازارلغه‌اشتراك ایچون‌ده یوم‌مذکورده ساعت‌اون‌بش یچق‌اولده تأمیناتلریی مستصحباً لوازمات‌عمومیه مرکز‌مبایعات قومیسیونه مراجعتلری . ١٩٥

دعوت

مرکز قوماندانلغندن :

مدافعهٔ ملیه وکالتی حسابنه یونکرس طابیاره فابریقه‌سنده‌تحصیل ایتمك اوزره مقدما طالب‌اولان افندیلرك مرکز قوماندانلغی ایکنجی شعبه‌سنه مراجعتلری . ٣٢٢

صابلو کراسته وسائره

شنکل حمامی‌جوارنده‌کی ٢٧٤ نومرولو عسکری مسافرخانه‌سنك کراسته طاشی و طاوغله‌سی عجله صاتیلقدرطالب اولانلر تحته‌قلعه‌ده اوزون چارشوده اکمکجی کاظم افندی‌یه مراجعت . ٣٠٠

صاتیلق آیاقلی آرمونیك

آیاقلی بیوك برآرمونیك مارتك ٢٣ نجی‌صالی کونی صباحلین اونده بیت بازارنده مزایده‌محلنده صاتیله‌جقدر . ٣٢٦

صاتیلق، کیرالق باغلر، کوشکلر، عرصه‌لر عدالت سرایی قارشیسنده ظفر تجارتخانه‌سنه مراجعت . ٢٧٤

صاتیلق خانه

آنقره‌نك حلوایی محله‌سنده مجدداً متصرف اولدیغم تحتانی بر اوطه و بر صوفه وبرمطبخ وبر قدمخانه و عین‌سنده کذلك فوقانی بر اوطه وبر صوفه مطبخ و معلوم‌المقدارعرصه وحاولویی‌مشتمل خانه عجله صاتیلقدر طالبلرك قیون‌بازارنده‌بقال‌مهدی افندی‌یه جهت‌مراجعتلری . ٢٣٣

صاتیلق یایلی آرابه

بروسه‌کاری تك‌آتلی بر یایلی آرابه صاتیلقدر. کنغری‌جاده‌سنده آرابه‌جی ولی اوسته‌یه مراجعت. ٣٩ ، ٤٠ ، ٤١ سنه‌لرینه عائد حاکمیت ملیه غزته‌سی قولکسیونی صاتیلقدر. طالبلرك استانبول کتبخانه‌سنه مراجعتلری . ٣١٠

استانبول شکرجیسی مشهور

محمد سالم اوسته

انواع شکر و شکرلمه‌لر، رچللر و شروبلر الك‌اوجوز و الك‌نفیس بر صورتده‌اعمال و سپاریش قبول اولنور .

محترم مشتریلرك مهارتمزی و معمولاتمزك نفاستیله اوجوزلغنی بردفعه تجربه‌ایتملرینی رجاایدرز .

[حاجی‌طوغان قره‌قولی اقصالنده‌کی دکان]

بویوك لوقنطه وقاوبلره

مشتریلریکزه نفیس آلافرانقه تك پیدیرمك ایسترسه‌کز مقتدر برآشجی ایش آرایور . آرزو ایدنلر حاکمیت ملیه مطبعه‌سنه مراجعت. ٣٢٥

[نه‌تلك موقعنده صاتیلق باغ و باغخانه]

شهره یارم ساعت مسافه‌ده هواسنك‌صافیتیله، مشهور ثه‌تلکده شوسه اتصالنده قیش و یازلغه الویریشلی‌اوبی اوطه‌برمطبخ و برصالون ومشتملات سائره و طاتلی صولوقیو و اشجارمثمره‌یی، حاوی باغ و باغخانه‌سی‌صاتیلقدر. طالب‌اولانلرك، ثبات اوتلی مستأجری شکری افندی‌یه مراجعتلری . ٣٢٩

تورکیه سیر سفائن اداره‌سنك ١٩ مارت ٩٢٦ تاریخندن ٢٥ مارت ٩٢٦ تاریخنه‌قدرهفته‌لق سیروسفر پروغرامی

دوغری ازمیر خطی

کل جمال واپوری مارتك ١٩ نجی جمعه

١٣ده غلطه ریختمندن حرکتله جمعه ایرتسی ازمیره کیده‌جك وپازار ١٣ ده ازمیردن حرکتله پازارایرتسی استانبوله کله‌جکدر .

طربزون خطی

کل جمال واپوری مارتك ٢٥ نجی پرشنبه

١٢ ده غلطه ریختمندن حرکتله اینه‌بولی سینوب، صامسون، اونیه، فاتسه، اوردو، کیره‌سون، طربزون، ریزه، خوپه‌یه عزیمت وعودتده مذکور اسکله‌لرله اوف، سورمنه، کورده‌یه اوغرایه‌جقدر .

مرسین خطی

چناق‌قلعه واپوری مارتك ٢٢ نجی پازار ایرتسی

١١ ده غلطه ریختمندن حرکتله ازمیر، کولك، بودورم، فتحیه، انطالیه، مرسینه عزیمت و عودتده مذکور اسکله‌لرله سلنکه علائیه، فنیکه، قوش آطه‌سی و چناق قلعه‌یه اوغرایه‌جقدر .

باندیرمه خطی

کل نهال واپوری جمعه‌ایرتسی وصالی ١٨ ده غلطه ریختمندن حرکت وباندیرمه ـ ازمیر اکسپره‌س ترنیله تلاقی ایدر .

نعمت واپوری پازار ایرتسی پرشنبه ١٨ ده سرکه‌جی ریختمندن حرکت ایدر .

قره بیغا خطی

آنطالیه واپوری جمعه‌ایرتسی، چارشنبه ١٨ده غلطه‌ریختمندن حرکت ایدر . جمعه ایرتسی سفرنده تکیرطاغی، مرمره، اردك، وقره‌بیغایه عزیمت ومرفته، شارکوی، تکیرطاغی طریقیله‌عودت ایدر. چارشنبه‌سفرنده، تکیرطاغی، مرفته، شارکوی، قره بیغایه عزیمت و تکیرطاغی طریقیله عودت ایدر .

قوجه ایلی واپوری پازارایرتسی کونلری ١٨ ده غلطه ریختمندن حرکتله تکیرطاغی، مرفته شارکوی، قره‌بیغایه عزیمت و مرمره، اردك، تکیرطاغی طریقیله عودت ایدر .

مدانیه خطی

مرمره واپوری جمعه، پازار وچارشنبه کونلری ٩ده غلطه‌ریختمندن حرکت ایدر .

ایزمیت خطی

ارکلی واپوری پازار، صالی، پرشنبه کونلری ٩ده غلطه ریختمندن حرکت ایدر .

مدیر مسئول سعید (حاکمیت ملیه مطبعه‌سی)